

HABILITAÇÃO
TP – 013/2022
COREMAS-PB



JMSV CONSTRUÇÕES
CNPJ: 30.999.688/0001-26

TOMADA DE PREÇOS Nº 013/2022
PREFEITURA MUNICIPAL DE COREMAS-PB

À Comissão Permanente de Licitação
PREFEITURA MUNICIPAL DE COREMAS-PB
REF: TOMADA DE PREÇOS Nº 013/2022

COMPROVANTE DE RETIRADA DE EDITAL

Empresa **JMSV CONSTRUÇÕES EIRELI (CNPJ: 30.999.688/0001-26)**, situada à Rua Valdeci Sales, sn, Centro, Areis de Baraúnas/PB, CEP: 58.732-000; Representante: **VALMIR BRITO DE ARAUJO**, portadora do RG Nº. 31.51.23-4(2ª via) SSSDS/PB, CPF: 087.650.474-86, residente a Rua Professor Jose Araújo, Maternidade, PATOS/PB. CEP: 58.701-340

DECLARAÇÃO

DECLARAMOS HAVER RETIRADO O EDITAL REFERENTE AO PROCESSO ACIMA CITADO, BEM COMO TODOS OS ELEMENTOS NECESSARIOS A PARTICIPAÇÃO NESTA LICITAÇÃO, E QUE TOMAMOS CONHECIMENTO DAS CONDIÇÕES E EXIGENCIAS DA MESMA.

Areia de Baraúnas – PB, 25 DE OUTUBRO 2022.



VALMIR BRITO DE ARAUJO
TITULAR ADMINISTRADOR
CPF: 087.650.474-86

JMSV CONSTRUÇÕES
EIRELI -ME
30.999.688/0001-26

**ATO CONSTITUTIVO DE EMPRESA INDIVIDUAL
DE RESPONSABILIDADE LIMITADA - EIRELI
JMSV ENGENHARIA EIRELI**

PÁGINA 1/4

Pelo presente instrumento particular de Ato Constitutivo:

MARIA SALETE BRITO SILVA, BRASILEIRA, VIÚVO(A), empresária, natural da cidade de Montes Claros – MG, data de nascimento 17/10/1984, portador da Carteira Nacional de Habilitação (CNH): nº 06077941325, expedida por detran/MG em 22/05/2015 e CPF: nº 056.305.134-51, residente e domiciliada na cidade de Areia de Baraúnas - PB, na RUA VALDECI SALES, nº SN, CENTRO, CEP: 58732-000;

Resolve constituir uma Empresa Individual de Responsabilidade Limitada – EIRELI, mediante as seguintes cláusulas:

CLÁUSULA I - DO NOME EMPRESARIAL

A empresa girará sob o nome empresarial de **JMSV ENGENHARIA EIRELI** e usará a expressão **JMSV ENGENHARIA EIRELI** como nome fantasia.

CLÁUSULA II - DA SEDE

A empresa terá sede e domicílio fiscal na RUA RUA VALDECI SALES, nº SN, CENTRO, Areia de Baraúnas - PB, CEP: 58732000.

CLÁUSULA III - DAS FILIAIS

A empresa poderá estabelecer filiais, agências ou sucursais em qualquer ponto do território nacional ou fora dele, mediante alteração assinada pelo titular da empresa.



CERTIFICO O REGISTRO EM 23/07/2018 14:37 SOB Nº 25600077749.
PROTOCOLO: 180339117 DE 18/07/2018. CÓDIGO DE VERIFICAÇÃO:
11802919311. NIRE: 25600077749.
JMSV ENGENHARIA EIRELI

Maria de Fátima Ventura Venâncio
SECRETÁRIA-GERAL
JOÃO PESSOA, 23/07/2018
www.redesim.pb.gov.br

**ATO CONSTITUTIVO DE EMPRESA INDIVIDUAL
DE RESPONSABILIDADE LIMITADA - EIRELI
JMSV ENGENHARIA EIRELI**

PÁGINA 2/4

CLÁUSULA IV - DO OBJETO

A empresa terá o seguinte objeto: CONSTRUÇÃO DE EDIFÍCIOS FABRICAÇÃO DE ESTRUTURAS PRÉ-MOLDADAS DE CONCRETO ARMADO, EM SÉRIE E SOB ENCOMENDA FABRICAÇÃO DE ARTEFATOS DE CIMENTO PARA USO NA CONSTRUÇÃO COLETA DE RESÍDUOS NÃO-PERIGOSOS PINTURA PARA SINALIZAÇÃO EM PISTAS RODOVIÁRIAS E AEROPORTOS OBRAS DE URBANIZAÇÃO - RUAS, PRAÇAS E CALÇADAS CONSTRUÇÃO DE REDES DE ABASTECIMENTO DE ÁGUA, COLETA DE ESGOTO E CONSTRUÇÕES CORRELATAS, EXCETO OBRAS DE IRRIGAÇÃO MONTAGEM DE ESTRUTURAS METÁLICAS CONSTRUÇÃO DE INSTALAÇÕES ESPORTIVAS E RECREATIVAS OUTRAS OBRAS DE ENGENHARIA CIVIL NÃO ESPECIFICADAS ANTERIORMENTE DEMOLIÇÃO DE EDIFÍCIOS E OUTRAS ESTRUTURAS PREPARAÇÃO DE CANTEIRO E LIMPEZA DE TERRENO OBRAS DE TERRAPLENAGEM INSTALAÇÃO E MANUTENÇÃO ELÉTRICA INSTALAÇÃO DE PORTAS, JANELAS, TETOS, DIVISÓRIAS E ARMÁRIOS EMBUTIDOS DE QUALQUER MATERIAL SERVIÇOS DE PINTURA DE EDIFÍCIOS EM GERAL OUTRAS OBRAS DE ACABAMENTO DA CONSTRUÇÃO PERFURAÇÃO E CONSTRUÇÃO DE POÇOS DE ÁGUA SERVIÇOS DE ENGENHARIA LOCAÇÃO DE AUTOMÓVEIS SEM CONDUTOR ALUGUEL DE MÁQUINAS E EQUIPAMENTOS PARA CONSTRUÇÃO SEM OPERADOR, EXCETO ANDAIMES COMPRA E VENDA DE IMÓVEIS PRÓPRIOS INCORPORAÇÃO DE EMPREENDIMENTOS IMOBILIÁRIOS INSTALAÇÕES HIDRÁULICAS, SANITÁRIAS E DE GÁS INSTALAÇÃO E MANUTENÇÃO DE SISTEMAS CENTRAIS DE AR CONDICIONADO, DE VENTILAÇÃO E REFRIGERAÇÃO SERVIÇOS DE OPERAÇÃO E FORNECIMENTO DE EQUIPAMENTOS PARA TRANSPORTE E ELEVAÇÃO DE CARGAS E PESSOAS PARA USO EM OBRAS.

E exercerá as seguintes atividades:

CNAE Nº 4120-4/00 - Construção de edifícios

CNAE Nº 2330-3/01 - Fabricação de estruturas pré-moldadas de concreto armado, em série e sob encomenda

CNAE Nº 2330-3/02 - Fabricação de artefatos de cimento para uso na construção

CNAE Nº 3811-4/00 - Coleta de resíduos não-perigosos

CNAE Nº 4110-7/00 - Incorporação de empreendimentos imobiliários

CNAE Nº 4211-1/02 - Pintura para sinalização em pistas rodoviárias e aeroportos

CNAE Nº 4213-8/00 - Obras de urbanização - ruas, praças e calçadas

CNAE Nº 4222-7/01 - Construção de redes de abastecimento de água, coleta de esgoto e construções correlatas, exceto obras de irrigação

CNAE Nº 4292-8/01 - Montagem de estruturas metálicas

CNAE Nº 4299-5/01 - Construção de instalações esportivas e recreativas

CNAE Nº 4299-5/99 - Outras obras de engenharia civil não especificadas anteriormente

CNAE Nº 4311-8/01 - Demolição de edifícios e outras estruturas

JMSV



CERTIFICO O REGISTRO EM 23/07/2018 14:37 SOB Nº 25600077749.
PROTOCOLO: 180339117 DE 18/07/2018. CÓDIGO DE VERIFICAÇÃO:
11802919311. NIRE: 25600077749.
JMSV ENGENHARIA EIRELI

Maria de Fátima Ventura Venâncio
SECRETÁRIA-GERAL
JOÃO PESSOA, 23/07/2018
www.redesim.pb.gov.br

[Handwritten signatures]

ATO CONSTITUTIVO DE EMPRESA INDIVIDUAL DE RESPONSABILIDADE LIMITADA - EIRELI JMSV ENGENHARIA EIRELI

PÁGINA 3/4

CNAE Nº 4311-8/02 - Preparação de canteiro e limpeza de terreno
CNAE Nº 4313-4/00 - Obras de terraplenagem
CNAE Nº 4321-5/00 - Instalação e manutenção elétrica
CNAE Nº 4322-3/01 - Instalações hidráulicas, sanitárias e de gás
CNAE Nº 4322-3/02 - Instalação e manutenção de sistemas centrais de ar condicionado, de ventilação e refrigeração
CNAE Nº 4330-4/02 - Instalação de portas, janelas, tetos, divisórias e armários embutidos de qualquer material
CNAE Nº 4330-4/04 - Serviços de pintura de edifícios em geral
CNAE Nº 4330-4/99 - Outras obras de acabamento da construção
CNAE Nº 4399-1/04 - Serviços de operação e fornecimento de equipamentos para transporte e elevação de cargas e pessoas para uso em obras
CNAE Nº 4399-1/05 - Perfuração e construção de poços de água
CNAE Nº 6810-2/01 - Compra e venda de imóveis próprios
CNAE Nº 7112-0/00 - Serviços de engenharia
CNAE Nº 7711-0/00 - Locação de automóveis sem condutor
CNAE Nº 7732-2/01 - Aluguel de máquinas e equipamentos para construção sem operador, exceto andaimes

CLÁUSULA V - DO INÍCIO DAS ATIVIDADES E PRAZO DE DURAÇÃO

A empresa iniciará suas atividades em 17/07/2018 e seu prazo de duração será por tempo indeterminado.

CLÁUSULA VI - DO CAPITAL

O capital será de R\$ 200.000,00 (duzentos mil reais), representado por uma única quota de igual valor nominal, totalmente integralizada neste ato, em moeda corrente do País.

CLÁUSULA VII - DA ADMINISTRAÇÃO

A administração da empresa será exercida por, **MARIA SALETE BRITO SILVA**, com os poderes e atribuições de representar a empresa ativa e passivamente, judicial ou extrajudicialmente, podendo praticar todos os atos compreendidos no objeto, autorizado o uso do nome empresarial, sempre no interesse da empresa, ficando vedado, entretanto, em negócios estranhos aos fins sociais em assuntos de interesse da empresa, podendo assinar quaisquer documentos de comum acordo em todos os órgãos públicos, contrair empréstimos em estabelecimentos bancários.



CERTIFICO O REGISTRO EM 23/07/2018 14:37 SOB Nº 25600077749.
PROTOCOLO: 180339117 DE 18/07/2018. CÓDIGO DE VERIFICAÇÃO:
11802919311. NIRE: 25600077749.
JMSV ENGENHARIA EIRELI

Maria de Fátima Ventura Venâncio
SECRETÁRIA-GERAL
JOÃO PESSOA, 23/07/2018
www.redesim.pb.gov.br

**ATO CONSTITUTIVO DE EMPRESA INDIVIDUAL
DE RESPONSABILIDADE LIMITADA - EIRELI
JMSV ENGENHARIA EIRELI**

PÁGINA 4/4

CLÁUSULA VIII - DO EXERCÍCIO EMPRESARIAL

O exercício empresarial será coincidente com o ano-calendário e a todo dia 31 de Dezembro de cada ano, será procedido o levantamento do balanço do exercício, sendo que os lucros ou prejuízos verificados serão suportados pelo titular de acordo com o capital, na forma prevista do artigo 1.065 do Código Civil.

CLÁUSULA IX - DA DECLARAÇÃO DE NÃO PARTICIPAÇÃO EM OUTRA EIRELI

O titular **MARIA SALETE BRITO SILVA** declara, sob as penas da lei, que não figura como titular de nenhuma outra empresa nesta modalidade.

CLÁUSULA X - DECLARAÇÃO DE DESIMPEDIMENTO

O Administrador declara, sob as penas da lei, de que não está impedido de exercer a administração da empresa, por lei especial, ou em virtude de condenação criminal, ou por se encontrar sob os efeitos dela, a pena que vede, ainda que temporariamente, o acesso a cargos públicos; ou por crime falimentar, de prevaricação, peita ou suborno, concussão, peculato, ou contra a economia popular, contra o sistema financeiro nacional, contra normas de defesa da concorrência, contra as relações de consumo, fé pública, ou a propriedade.

CLÁUSULA XI - FORO

Fica eleito o Foro da Comarca de Areia de Baraúnas - PB, para qualquer ação fundada neste ato constitutivo, renunciando-se a qualquer outro por muito especial que seja.

E por estar assim constituído, assino o presente instrumento particular que foi lavrado em uma única via que será destinada ao registro e arquivamento na Junta Comercial do Estado da Paraíba.

Areia de Baraúnas - PB, 17 de julho de 2018

ALDO
XAVIER



Maria Salette Brito Silva

MARIA SALETE BRITO SILVA

Titular/Administrador



CERTIFICO O REGISTRO EM 23/07/2018 14:37 SOB Nº 25600077749.
PROTOCOLO: 180339117 DE 18/07/2018. CÓDIGO DE VERIFICAÇÃO:
11802919311. NIRE: 25600077749.
JMSV ENGENHARIA EIRELI

Maria de Fátima Ventura Venâncio
SECRETÁRIA-GERAL
JOÃO PESSOA, 23/07/2018
www.redesim.pb.gov.br





- 2º OFÍCIO DE PROTESTOS
- 3º OFÍCIO DE NOTAS, REGISTRO DE TÍTULOS E DOCUMENTOS
- REGISTRO CIVIL DAS PESSOAS JURÍDICAS

lonelido Xavier César Titular
Arlene Moura Xavier Dantas Substituta

Reconheço, como autêntica e verdadeira, a(s) Firmas(s) de:.....
MARIA SALETE BRITO SILVA*****

En test.da verdade. Patos-PB 17/07/2018 16:59:27
Arlene M. Xavier Dantas - Tabelix Substituta
[2018-007359]EMOL:R\$ 89,48 FARPEN:R\$ 0,28 FEPJ:R\$ 1,90 ISS:R\$ 0,47
SELO DIGITAL: AHF36549-EHW6
Confira a autenticidade em <https://selodigital.tjpb.jus.br>



CERTIFICO O REGISTRO EM 23/07/2018 14:37 SOB Nº 25600077749.
PROTOCOLO: 180339117 DE 18/07/2018. CÓDIGO DE VERIFICAÇÃO:
11802919311. NIRE: 25600077749.
JMSV ENGENHARIA EIRELI

Maria de Fátima Ventura Venâncio
SECRETÁRIA-GERAL
JOÃO PESSOA, 23/07/2018
www.redesim.pb.gov.br

Handwritten signatures and initials in blue ink.

**ALTERAÇÃO Nº 01 DO ATO CONSTITUTIVO DA EMPRESA INDIVIDUAL
DE RESPONSABILIDADE LIMITADA JMSV ENGENHARIA EIRELI**

CNPJ/MF nº 30.999.688/0001-26
NIRE 2560007774-9

O abaixo assinado, **MARIA SALETE BRITO SILVA**, brasileira, viúva, nascida em 17/10/1984, natural de Passagem - PB, empresária, portadora do CPF nº 056.305.134-51 e RG 20376929, SSP-MG, residente e domiciliado à Rua Valdeci Sales, S/N, Centro, CEP: 58732-000, Areia de Baraúnas-PB, Titular Individual de Responsabilidade Limitada empresarial denominada "**JMSV ENGENHARIA EIRELI**", Pessoa Jurídica de Direito Privado Interno, inscrito no CNPJ sob nº **30.999.688/0001-26**, com seu ato constitutivo arquivado na Junta Comercial do Estado da Paraíba sob o Nire nº 2560007774-9, em sessão de 23.07.2018, com sede estabelecida na Rua Valdeci Sales, S/N, Bairro Centro, na Cidade de Areia de Baraúnas, Estado da Paraíba, CEP.58.732-000, Resolve alterar pela 1º (primeira) vez o seu ato constitutivo, mediante as seguintes cláusulas:

CLAUSULA PRIMEIRA: A empresa que gira sob a denominação social **JMSV ENGENHARIA EIRELI**, passa a partir desta data para: **JMSV CONSTRUÇÕES EIRELI**.

CLAUSULA SEGUNDA: As cláusulas não modificadas pela presente alteração permanecem inalteradas.

Patos(PB), 15 de agosto de 2018.

DIRETOR
JMSV EIRELI

Maria Salete Brito Silva

MARIA SALETE BRITO SILVA
CPF nº 056.305.134-51



Reconheço, como autêntica e verdadeira, a(s) Firms(s) de:.....
 MARIA SALETE BRITO SILVA.....

 Em test.da verdade. Patos-PB 16/08/2018 08:15:49
 ZULETANIA MEDEIROS DE LUCENA - ESCRIVENTE
 [2018-017640]JEMDL:R\$ 19,48 FARPEN:R\$ 0,28 FERJ:R\$ 90
 SELO DIGITAL: AHJ05879-SYIC
 Confira a autenticidade em <https://selodigital.tjpb.jus>



CERTIFICO O REGISTRO EM 20/08/2018 15:46 SOB Nº 20180822969.
 PROTOCOLO: 180822969 DE 17/08/2018. CÓDIGO DE VERIFICAÇÃO:
 11803433781. NIRE: 25600077749.
 JMSV CONSTRUÇÕES EIRELI

Maria de Fátima Ventura Venâncio
 SECRETÁRIA-GERAL
 JOÃO PESSOA, 20/08/2018
www.redesim.pb.gov.br

**ALTERAÇÃO Nº 02 DO ATO CONSTITUTIVO DA EMPRESA INDIVIDUAL DE
RESPONSABILIDADE LIMITADA JMSV CONSTRUÇÕES EIRELI**

CNPJ/MF nº 30.999.688/0001-26
NIRE 2560007774-9

O abaixo assinado, **MARIA SALETE BRITO SILVA**, brasileira, viúva, nascida em 17/10/1984, natural de Passagem - PB, empresária, portadora do CPF nº 056.305.134-51 e RG 20376929, SSP-MG, residente e domiciliado à Rua Valdeci Sales, S/N, Centro, CEP: 58732-000, Areia de Baraúnas-PB, Titular Individual de Responsabilidade Limitada empresarial denominada "**JMSV CONSTRUÇÕES EIRELI**", inscrito no CNPJ sob nº **30.999.688/0001-26**, com seu ato constitutivo arquivado na Junta Comercial do Estado da Paraíba sob o Nire nº 2560007774-9, em sessão de 23.07.2018, com sede estabelecida na Rua Valdeci Sales, S/N, Bairro Centro, na Cidade de Areia de Baraúnas, Estado da Paraíba, CEP.58.732-000, Resolve alterar pela 1º (primeira) vez o seu ato constitutivo, mediante as seguintes cláusulas:

CLAUSULA PRIMEIRA: A empresa Individual de Responsabilidade Limitada - EIRELI, resolve retirar a atividade econômica, como segue: 41.10-7-00 - Incorporação de empreendimentos imobiliários, O objeto social passará a ser:

Atividade Principal:

4120-4/00 - Construção de edifícios

Atividades Secundárias:

2330-3/01 - Fabricação de estruturas pré-moldadas de concreto armado, em série e sob encomenda.

2330-3/02 - Fabricação de artefatos de cimento para uso na construção 3811-4/00 - Coleta de resíduos não-perigosos.

3811-4/00 - Coleta de resíduos não-perigosos.

4211-1/02 - Pintura para sinalização em pistas rodoviárias e aeroportos.

4213-8/00 - Obras de urbanização - ruas, praças e calçadas.

4222-7/01 - Construção de redes de abastecimento de água, coleta de esgoto e construções correlatas, exceto obras de irrigação.

PARA USO EXCLUSIVO DA JUNTA COMERCIAL

Página 1 de 3



CERTIFICO O REGISTRO EM 19/02/2019 16:01 SOB Nº 20190039329.
PROTOCOLO: 190039329 DE 19/02/2019. CÓDIGO DE VERIFICAÇÃO:
11900779920. NIRE: 25600077749.
JMSV CONSTRUÇÕES EIRELI

Maria de Fátima Ventura Venâncio
SECRETÁRIA-GERAL
JOÃO PESSOA, 19/02/2019
www.redesim.pb.gov.br

**ALTERAÇÃO Nº 02 DO ATO CONSTITUTIVO DA EMPRESA INDIVIDUAL DE
RESPONSABILIDADE LIMITADA JMSV CONSTRUÇÕES EIRELI**

- 4292-8/01 - Montagem de estruturas metálicas.
- 4299-5/01 - Construção de instalações esportivas e recreativas.
- 4299-5/99 - Outras obras de engenharia civil não especificadas anteriormente.
- 4311-8/01 - Demolição de edifícios e outras estruturas.
- 4311-8/02 - Preparação de canteiro e limpeza de terreno.
- 4313-4/00 - Obras de terraplenagem.
- 4321-5/00 - Instalação e manutenção elétrica.
- 4322-3/01 - Instalações hidráulicas, sanitárias e de gás.
- 4322-3/02 - Instalação e manutenção de sistemas centrais de ar condicionado, de ventilação e refrigeração.
- 4330-4/02 - Instalação de portas, janelas, tetos, divisórias e armários embutidos de qualquer material.
- 4330-4/04 - Serviços de pintura de edifícios em geral.
- 4330-4/99 - Outras obras de acabamento da construção.
- 4399-1/04 - Serviços de operação e fornecimento de equipamentos para transporte e elevação de cargas e pessoas para uso em obras.
- 4399-1/05 - Perfuração e construção de poços de água.
- 6810-2/01 - Compra e venda de imóveis próprios.
- 7112-0/00 - Serviços de engenharia.
- 7711-0/00 - Locação de automóveis sem condutor.
- 7732-2/01 - Aluguel de máquinas e equipamentos para construção sem operador, exceto andaimes.

CLAUSULA SEGUNDA: As cláusulas não modificadas pela presente alteração permanecem inalteradas.







ALTERAÇÃO Nº 02 DO ATO CONSTITUTIVO DA EMPRESA INDIVIDUAL DE
RESPONSABILIDADE LIMITADA JMSV CONSTRUÇÕES EIRELI

Patos(PB), 18 de Janeiro de 2019.

ALDO
XAVIER



Maria Salette Brito Silva

MARIA SALETE BRITO SILVA

CPF nº 056.305.134-51

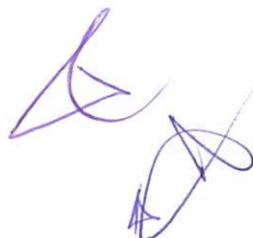



ALDO XAVIER
3º OFÍCIO DE NOTAS, REGISTRO DE TÍTULOS E DOCUMENTOS
REGISTRO CIVIL DAS PESSOAS JURÍDICAS

Ionelde Xavier César Titular
Aldo Xavier César Substituto

Reconheço, por semelhança, a(s) firma(s) de:.....
MARIA SALETE BRITO SILVA.....
Em test.da verdade. Patos-PB 11/02/2019, 09:45:09
MANUELA SOUZA DE ANDRADE XAVIER - Escritora
[2019-001339]EJOL:R\$ 79,91 FAPEN:R\$ 0,29 FEPJ:R\$ 1,98 ISS:R\$ 0,50
SELO DIGITAL: AID54737-RCZS
Confira a autenticidade em <https://selodigital.tjpb.ius.br>



CERTIFICO O REGISTRO EM 19/02/2019 16:01 SOB Nº 20190039329.
PROTOCOLO: 190039329 DE 19/02/2019. CÓDIGO DE VERIFICAÇÃO:
11900779920. NIRE: 25600077749.
JMSV CONSTRUÇÕES EIRELI

Maria de Fátima Ventura Venâncio
SECRETÁRIA-GERAL
JOÃO PESSOA, 19/02/2019
www.redesim.pb.gov.br

**ALTERAÇÃO Nº 03 DO ATO CONSTITUTIVO DA EMPRESA INDIVIDUAL DE
RESPONSABILIDADE LIMITADA JMSV CONSTRUÇÕES EIRELI**

CNPJ/MF nº 30.999.688/0001-26

NIRE 2560007774-9

O abaixo assinado, **MARIA SALETE BRITO SILVA**, brasileira, viúva, nascida em 17/10/1984, natural de Passagem - PB, empresária, portadora do CPF nº056.305.134-51 e RG 20376929, SSP - MG, residente e domiciliado à Rua Valdeci Sales, S/N, Centro, CEP: 58731-000, Areia de Baraúnas-PB, Titular Individual de Responsabilidade Limitada empresarial denominada "**JMSV CONSTRUÇÕES EIRELI**", inscrito no CNPJ sob nº **30.999.688/0001-26**, com seu ato constitutivo arquivado na Junta Comercial do Estado da Paraíba sob o Nire nº 2560007774-9, em sessão de 23.07.2018, com sede estabelecida na Rua Valdeci Sales, S/N, Bairro Centro, ria Cidade de Areia de Baraúnas, Estado da Paraíba, CEP.58.732-000, Resolve alterar o seu ato constitutivo, mediante as seguintes cláusulas:

1ª CLÁUSULA - Da Transferência de Titularidade

MARIA SALETE BRITO SILVA, brasileira, viúva, nascida em 17/10/1984, natural de Passagem - PB, empresária, portadora do CPF nº056.305.134-51 e RG 20376929, SSP - MG, residente e domiciliado à Rua Valdeci Sales, S/N, Centro, CEP: 58731-000, Areia de Baraúnas-PB, Titular Individual de Responsabilidade Limitada empresarial denominada "**JMSV CONSTRUÇÕES EIRELI**", inscrito no CNPJ sob nº **30.999.688/0001-26**, com seu ato

**ALTERAÇÃO Nº 03 DO ATO CONSTITUTIVO DA EMPRESA INDIVIDUAL DE
RESPONSABILIDADE LIMITADA JMSV CONSTRUÇÕES EIRELI**

constitutivo arquivado na Junta Comercial do Estado da Paraíba sob o Nire nº 2560007774-9, transfere à titularidade e o capital da empresa no valor de R\$ 200.000,00 (Duzentos Mil reais), já integralizado em moeda corrente do País, conforme Ato Constitutivo à **VALMIR BRITO DE ARAUJO**, brasileiro, solteiro, empresário, nascido em 20/06/1988, portador da Carteira de Identidade (RG) nº 3151234 - 2ª Via SSDS-PB e CPF (MF) sob o nº 087.650.474-86, residente e domiciliado na Rua Professor José Araujo, SN, Bairro Maternidade, Patos - PB, CEP: 58701-340, dando plena, geral, rasa e irrevogável quitação, nada mais tendo a reclamar da empresa, passando o titular ingressante a assumir neste ato o ativo e o passivo da empresa.

2ª CLÁUSULA - Do Nome

A Empresa Individual de Responsabilidade Limitada permanecerá sob denominação **JMSV CONSTRUÇÕES EIRELI**.

3ª CLÁUSULA - Da Sede

A EIRELI tem sede na Rua Valdeci Sales, SN, Centro, Areia de Baraúnas - PB, CEP: 58732-000, podendo abrir e manter filiais e escritórios em qualquer parte do território nacional ou no exterior, obedecendo às disposições legais vigentes.

4ª CLÁUSULA - Do Capital Social



**ALTERAÇÃO Nº 03 DO ATO CONSTITUTIVO DA EMPRESA INDIVIDUAL DE
RESPONSABILIDADE LIMITADA JMSV CONSTRUÇÕES EIRELI**

O capital social de R\$ 200.000,00 (Duzentos mil reais), dividido em 200.000 (Duzentas mil) quotas, no valor nominal de R\$ 1,00. (um real) cada uma, totalmente integralizado em moeda corrente do país, fica distribuído da seguinte forma:

Nome do Sócio	Qtd Quotas	Valor Em R\$	% Perc.
VALMIR BRITO DE ARAUJO	200.000	R\$ 200.000,00	100 %
TOTAL:	200.000	R\$ 200.000,00	100 %

5ª CLÁUSULA - Da Administração

A administração da EIRELI será exercida pelo sócio VALMIR BRITO DE ARAUJO, já qualificado no preâmbulo, com os poderes e atribuições de ADMINISTRADOR, os quais poderão representar a empresa, competindo o uso da denominação social ativa ou passivamente judicial e extrajudicial, INCLUSIVE, o uso da denominação social em negócios estranhos aos fins sociais, o administrador prestar endossos, fianças, avais ou cauções de favor a terceiros, bem como onerar ou alienar bens imóveis da EIRELI.

6ª CLÁUSULA - DA DECLARAÇÃO DE DESIMPEDIMENTO DE ADMINISTRADOR

**ALTERAÇÃO Nº 03 DO ATO CONSTITUTIVO DA EMPRESA INDIVIDUAL DE
RESPONSABILIDADE LIMITADA JMSV CONSTRUÇÕES EIRELI**

O titular administrador VALMIR BRITO DE ARAUJO, declara sob as penas da lei:

Não possuir ou ter sob sua titularidade, nenhuma outra empresa nos moldes da EIRELI, em qualquer parte do território nacional;

Não está impedido de exercer a administração da EIRELI, por lei especial, ou em virtude de condenação criminal, ou por se encontrar sob os efeitos dela, a pena que vede, ainda que temporariamente, o acesso a cargos públicos; ou por crime falimentar, de prevaricação, peita ou suborno, concussão, peculato, ou contra a economia popular, contra o sistema financeiro nacional, contra normas de defesa da concorrência, contra as relações de consumo, fé pública, ou a propriedade.

7ª CLÁUSULA - DO BALANÇO PATRIMONIAL

O exercício social corresponde ao ano civil. Ao final de cada exercício, levantar-se-á balanço patrimonial da Sociedade e se apurará os resultados.

8ª CLÁUSULA - DO FORO

Fica eleito o foro da cidade de Areia de Baraúnas - PB para o exercício e cumprimento dos direitos e obrigações resultantes do presente contrato.

E por estarem assim justos e contratados, fizeram digitar o presente instrumento, o qual depois de lido e achado conforme, aceitam, outorgam e assinam.

ALTERAÇÃO Nº 03 DO ATO CONSTITUTIVO DA EMPRESA INDIVIDUAL DE RESPONSABILIDADE LIMITADA JMSV CONSTRUÇÕES EIRELI

Areia de Baraúnas - PB, 20 de Maio de 2020.

ALDO
XAVIER



Valmir Brito de Araujo

VALMIR BRITO DE ARAUJO
SÓCIO-ADMINISTRADOR

ALDO
XAVIER



Maria Salete Brito Silva

MARIA SALETE BRITO SILVA
SÓCIO

JMSV

+

RP

REC. DE FIRMA Nº 2020-003492

Reconheço por semelhança as firmas de:

VALMIR BRITO DE ARAUJO*****
MARIA SALETE BRITO SILVA*****

Dou fé, em testemunho da verdade.
Patos-PB, 20/05/2020 11:25:32

RESPONSÁVEL: DJALMA DE SOUZA SANTOS - TABELIÃO SUBSTITUTO

EMOL: R\$ 20,44 FEPJ: R\$ 4,08 FARPEN R\$ 0,60 ISS: R\$ 1,02

SELO DIGITAL: AKB32726-U0IS, AKB32727-FPT0

Confira a autenticidade em <https://selo.digital.tjpb.jus.br>

assinatura



CERTIFICO O REGISTRO EM 22/05/2020 14:13 SOB Nº 20203788761.
PROTOCOLO: 203788761 DE 14/05/2020. CÓDIGO DE VERIFICAÇÃO:
12002063905. NIRE: 25600077749.
JMSV CONSTRUÇÕES EIRELI

Maria de Fátima Ventura Venâncio
SECRETÁRIA-GERAL
JOÃO PESSOA, 22/05/2020
www.redesim.pb.gov.br

[Handwritten signature]
19

VÁLIDA EM TODO O TERRITÓRIO NACIONAL

REGISTRO GERAL	3.151.234 - 2ª VIA	DATA DE EXPEDIÇÃO	02/01/2014
NOME			
VALMIR BRITO DE ARAÚJO			
FILIAÇÃO			
EDIMILSON VERAS DE ARAÚJO MARIA APARECIDA BRITO DE ARAÚJO			
NATURALIDADE		DATA DE NASCIMENTO	
PASSAGEM-PB		20/06/1988	
DOC ORIGEM			
CERT. NASC. Nº3.140 - LIV.A-04 - FLS.97 - CARTORIO PASSAGEM-PB			
CPF			
087.650.474-86			
João Pessoa - PB			
 ASSINATURA DO DIRETOR			
LEI Nº 7.116 DE 29/08/83			

CASA DA MOEDA DO BRASIL

REPÚBLICA FEDERATIVA DO BRASIL

ESTADO DA PARAÍBA

SECRETARIA DA SEGURANÇA E DA DEFESA SOCIAL
INSTITUTO DE POLÍCIA CIENTÍFICA
DEPARTAMENTO DE IDENTIFICAÇÃO

L-239





 ASSINATURA DO TITULAR

CARTEIRA DE IDENTIDADE



ORIO

Autenticação Digital Código: 179711607219791058466-1
Data: 16/07/2021 10:26:39



700

Cartório Azevêdo Bastos
Av. Presidente Antônio Carlos, 445



B



20





REPÚBLICA FEDERATIVA DO BRASIL

CADASTRO NACIONAL DA PESSOA JURÍDICA

NÚMERO DE INSCRIÇÃO 30.999.688/0001-26 MATRIZ	COMPROVANTE DE INSCRIÇÃO E DE SITUAÇÃO CADASTRAL	DATA DE ABERTURA 23/07/2018
---	---	--------------------------------

NOME EMPRESARIAL JMSV CONSTRUCOES EIRELI

TÍTULO DO ESTABELECIMENTO (NOME DE FANTASIA) JMSV ENGENHARIA EIRELI	PORTE ME
--	-------------

CÓDIGO E DESCRIÇÃO DA ATIVIDADE ECONÔMICA PRINCIPAL 41.20-4-00 - Construção de edifícios

<p>CÓDIGO E DESCRIÇÃO DAS ATIVIDADES ECONÔMICAS SECUNDÁRIAS</p> <p>23.30-3-01 - Fabricação de estruturas pré-moldadas de concreto armado, em série e sob encomenda</p> <p>23.30-3-02 - Fabricação de artefatos de cimento para uso na construção</p> <p>38.11-4-00 - Coleta de resíduos não-perigosos</p> <p>42.11-1-02 - Pintura para sinalização em pistas rodoviárias e aeroportos</p> <p>42.13-8-00 - Obras de urbanização - ruas, praças e calçadas</p> <p>42.22-7-01 - Construção de redes de abastecimento de água, coleta de esgoto e construções correlatas, exceto obras de irrigação</p> <p>42.92-8-01 - Montagem de estruturas metálicas</p> <p>42.99-5-01 - Construção de instalações esportivas e recreativas</p> <p>42.99-5-99 - Outras obras de engenharia civil não especificadas anteriormente</p> <p>43.11-8-01 - Demolição de edifícios e outras estruturas</p> <p>43.11-8-02 - Preparação de canteiro e limpeza de terreno</p> <p>43.13-4-00 - Obras de terraplenagem</p> <p>43.21-5-00 - Instalação e manutenção elétrica</p> <p>43.22-3-01 - Instalações hidráulicas, sanitárias e de gás</p> <p>43.22-3-02 - Instalação e manutenção de sistemas centrais de ar condicionado, de ventilação e refrigeração</p> <p>43.30-4-02 - Instalação de portas, janelas, tetos, divisórias e armários embutidos de qualquer material</p> <p>43.30-4-04 - Serviços de pintura de edifícios em geral</p> <p>43.30-4-99 - Outras obras de acabamento da construção</p> <p>43.99-1-04 - Serviços de operação e fornecimento de equipamentos para transporte e elevação de cargas e pessoas para uso em obras</p> <p>43.99-1-05 - Perfuração e construção de poços de água</p>
--

CÓDIGO E DESCRIÇÃO DA NATUREZA JURÍDICA 230-5 - Empresa Individual de Responsabilidade Limitada (de Natureza Empresári

LOGRADOURO R RUA VALDECI SALES	NÚMERO SN	COMPLEMENTO *****
-----------------------------------	--------------	----------------------

CEP 58.732-000	BAIRRO/DISTRITO CENTRO	MUNICÍPIO AREIA DE BARAUNAS	UF PB
-------------------	---------------------------	--------------------------------	----------

ENDEREÇO ELETRÔNICO ADRIANO@VERTICECONTABILIDADEPB.COM.BR	TELEFONE (83) 9803-9747
--	----------------------------

ENTE FEDERATIVO RESPONSÁVEL (EFR) *****
--

SITUAÇÃO CADASTRAL ATIVA	DATA DA SITUAÇÃO CADASTRAL 23/07/2018
-----------------------------	--

MOTIVO DE SITUAÇÃO CADASTRAL

SITUAÇÃO ESPECIAL *****	DATA DA SITUAÇÃO ESPECIAL *****
----------------------------	------------------------------------

Aprovado pela Instrução Normativa RFB nº 1.863, de 27 de dezembro de 2018.

Emitido no dia 01/10/2022 às 10:22:01 (data e hora de Brasília).

Página: 1/2



REPÚBLICA FEDERATIVA DO BRASIL

CADASTRO NACIONAL DA PESSOA JURÍDICA

NÚMERO DE INSCRIÇÃO
30.999.688/0001-26
MATRIZ

COMPROVANTE DE INSCRIÇÃO E DE SITUAÇÃO
CADASTRAL

DATA DE ABERTURA
23/07/2018

NOME EMPRESARIAL
JMSV CONSTRUCOES EIRELI

CÓDIGO E DESCRIÇÃO DAS ATIVIDADES ECONÔMICAS SECUNDÁRIAS
68.10-2-01 - Compra e venda de imóveis próprios
71.12-0-00 - Serviços de engenharia
77.11-0-00 - Locação de automóveis sem condutor
77.32-2-01 - Aluguel de máquinas e equipamentos para construção sem operador, exceto andaimes

CÓDIGO E DESCRIÇÃO DA NATUREZA JURÍDICA
230-5 - Empresa Individual de Responsabilidade Limitada (de Natureza Empresári

LOGRADOURO
R RUA VALDECI SALES

NÚMERO
SN

COMPLEMENTO

CEP
58.732-000

BAIRRO/DISTRITO
CENTRO

MUNICÍPIO
AREIA DE BARAUNAS

UF
PB

ENDEREÇO ELETRÔNICO
ADRIANO@VERTICECONTABILIDADEPB.COM.BR

TELEFONE
(83) 9803-9747

ENTE FEDERATIVO RESPONSÁVEL (EFR)

SITUAÇÃO CADASTRAL
ATIVA

DATA DA SITUAÇÃO CADASTRAL
23/07/2018

MOTIVO DE SITUAÇÃO CADASTRAL

SITUAÇÃO ESPECIAL

DATA DA SITUAÇÃO ESPECIAL

Aprovado pela Instrução Normativa RFB nº 1.863, de 27 de dezembro de 2018.

Emitido no dia 01/10/2022 às 10:22:01 (data e hora de Brasília).

Página: 2/2



ESTADO DA PARAÍBA
PREFEITURA MUNICIPAL DE BARAÚNAS
SETOR DE TRIBUTAÇÃO

CERTIDÃO NEGATIVA

CERTIFICO, o requerimento da parte interessada, e de acordo com as informações prestadas pelo Setor Tributário A JMSV CONSTRUÇÕES EIRELI, COM CNPJ: 30.999.688.0001/26, está quites com os tributos municipais.

Ficam, todavia, ressalvados os direitos da Fazenda Municipal de cobrar quaisquer débitos que venham a ser posteriormente apurados. Do que constar, passei a presente certidão, para fins de PROVAS JUNTO A TODOS E QUAISQUER ÓRGÃOS DE INTERESSE.

A conferi e assino. Areia de Baraúnas – PB, 12 de Setembro de 2022.

JHONNY ALEXANDRE ANTONIO DA SILVA
DIRETOR TRIBUTÁRIO

Jhonny Alexandre da Silva
Diretor Tributário
CPF: 051.606.604-88

NOTA IMPORTANTE: QUAISQUER RASURA TORNARÁ O PRESENTE DOCUMENTO NULO.

Validade 90 dias.

Confere com o original
25 / 09 / 2024



ESTADO DA PARAÍBA
PREFEITURA MUNICIPAL DE AREIA DE BARAÚNAS

ALVARÁ DE LICENÇA

PARA LOCALIZAÇÃO E FUNCIONAMENTO

CONCEDIDO

Nº DE INSCRIÇÃO

38/2018

A JMSV CONSTRUÇÕES EIRELI.

CNPJ: 30.999.688.0001/26

Localização: Rua Valdecir Sales, S/Nº, Centro, Areia De Baraúnas PB.

CEP: 58732-000

Atividade: 41.20-4-00 - CONTRUÇÕES DE EDIFÍCIOS.

Emitido em 21 / 08 / 2018 Válido até 21 / 08 / 2019

RENOVAÇÃO

Exercício de 2022

Renovado em 21 / 08 / 2022 válido até 21 / 08 / 2023

Diretor de
Tributos _____

Jonny Alexandre A. da Silva
Diretor Tributário
CPF: 051.606.694-88

Visto do Chefe

Este alvará deve ser colocado em lugar de destaque. Qualquer alteração, mudança de endereço, atividade, razão ou denominação social, deve ser comunicada à Prefeitura no prazo de 30 dias.

Confere com o original
25 / 08 / 2022



MINISTÉRIO DA FAZENDA
Secretaria da Receita Federal do Brasil
Procuradoria-Geral da Fazenda Nacional

**CERTIDÃO POSITIVA COM EFEITOS DE NEGATIVA DE DÉBITOS RELATIVOS AOS TRIBUTOS
FEDERAIS E À DÍVIDA ATIVA DA UNIÃO**

Nome: JMSV CONSTRUCOES EIRELI
CNPJ: 30.999.688/0001-26

Ressalvado o direito de a Fazenda Nacional cobrar e inscrever quaisquer dívidas de responsabilidade do sujeito passivo acima identificado que vierem a ser apuradas, é certificado que:

1. constam débitos administrados pela Secretaria da Receita Federal do Brasil (RFB) com exigibilidade suspensa nos termos do art. 151 da Lei nº 5.172, de 25 de outubro de 1966 - Código Tributário Nacional (CTN), ou objeto de decisão judicial que determina sua desconsideração para fins de certificação da regularidade fiscal, ou ainda não vencidos; e
2. constam nos sistemas da Procuradoria-Geral da Fazenda Nacional (PGFN) débitos inscritos em Dívida Ativa da União (DAU) com exigibilidade suspensa nos termos do art. 151 do CTN, ou garantidos mediante bens ou direitos, ou com embargos da Fazenda Pública em processos de execução fiscal, ou objeto de decisão judicial que determina sua desconsideração para fins de certificação da regularidade fiscal.

Conforme disposto nos arts. 205 e 206 do CTN, este documento tem os mesmos efeitos da certidão negativa.

Esta certidão é válida para o estabelecimento matriz e suas filiais e, no caso de ente federativo, para todos os órgãos e fundos públicos da administração direta a ele vinculados. Refere-se à situação do sujeito passivo no âmbito da RFB e da PGFN e abrange inclusive as contribuições sociais previstas nas alíneas 'a' a 'd' do parágrafo único do art. 11 da Lei nº 8.212, de 24 de julho de 1991.

A aceitação desta certidão está condicionada à verificação de sua autenticidade na Internet, nos endereços <<http://rfb.gov.br>> ou <<http://www.pgfn.gov.br>>.

Certidão emitida gratuitamente com base na Portaria Conjunta RFB/PGFN nº 1.751, de 2/10/2014.

Emitida às 18:20:03 do dia 01/08/2022 <hora e data de Brasília>.

Válida até 28/01/2023.

Código de controle da certidão: **8CE8.FCBC.5544.2A7C**

Qualquer rasura ou emenda invalidará este documento.



GOVERNO DO ESTADO DA PARAÍBA
SECRETARIA DE ESTADO DA FAZENDA - SEFAZ

CERTIDÃO

CÓDIGO: **C49E.C0AF.93B3.C220**

Emitida no dia 01/10/2022 às 10:19:34

Identificação do requerente:

CNPJ/CPF: **30.999.688/0001-26**

R.G. :

Certifico, observadas as disposições da legislação vigente e de acordo com os assentamentos existentes neste órgão, que o requerente supra identificado está em situação **REGULAR** perante a Fazenda Pública Estadual, **com relação a débitos fiscais administrativos e inscritos em Dívida Ativa**. A referida identificação não pertence a contribuinte com inscrição ativa no Cadastro de Contribuintes do Estado da Paraíba.

A presente Certidão não compreende débitos cuja exigibilidade esteja suspensa, nem exclui o direito de a Fazenda Pública Estadual, a qualquer tempo, cobrar valores a ela porventura devidos pelo referido requerente.

Esta certidão é válida **por 60 (sessenta) dias a partir da data de sua emissão**, devendo ser confirmada a sua autenticidade através do serviço *Validar Certidão de Débito* na página www.sefaz.pb.gov.br.

OBS: Inválida para licitação no que se refere ao fornecimento de mercadorias ou prestação de serviços de transporte interestadual e intermunicipal ou comunicação não compreendidos na competência tributária dos municípios se o requerente supracitado estiver localizado no estado da Paraíba, ressalvada quando a licitação se referir à prestação de serviço de transporte entre municípios com características urbanas no âmbito das regiões metropolitanas no estado da Paraíba, reconhecida por Lei específica.

Válida com a apresentação conjunta do cartão de inscrição no CPF ou no CNPJ da
Secretaria da Receita Federal do Ministério da Fazenda.
Certidão de Débito emitida via 'Internet'.



PODER JUDICIÁRIO
JUSTIÇA DO TRABALHO

CERTIDÃO NEGATIVA DE DÉBITOS TRABALHISTAS

Nome: JMSV CONSTRUCOES EIRELI (MATRIZ E FILIAIS)

CNPJ: 30.999.688/0001-26

Certidão n°: 33033856/2022

Expedição: 01/10/2022, às 10:20:24

Validade: 30/03/2023 - 180 (cento e oitenta) dias, contados da data de sua expedição.

Certifica-se que **JMSV CONSTRUCOES EIRELI (MATRIZ E FILIAIS)**, inscrito(a) no CNPJ sob o n° **30.999.688/0001-26**, **NÃO CONSTA** como inadimplente no Banco Nacional de Devedores Trabalhistas.

Certidão emitida com base nos arts. 642-A e 883-A da Consolidação das Leis do Trabalho, acrescentados pelas Leis ns.º 12.440/2011 e 13.467/2017, e no Ato 01/2022 da CGJT, de 21 de janeiro de 2022. Os dados constantes desta Certidão são de responsabilidade dos Tribunais do Trabalho.

No caso de pessoa jurídica, a Certidão atesta a empresa em relação a todos os seus estabelecimentos, agências ou filiais.

A aceitação desta certidão condiciona-se à verificação de sua autenticidade no portal do Tribunal Superior do Trabalho na Internet (<http://www.tst.jus.br>).

Certidão emitida gratuitamente.

INFORMAÇÃO IMPORTANTE

Do Banco Nacional de Devedores Trabalhistas constam os dados necessários à identificação das pessoas naturais e jurídicas inadimplentes perante a Justiça do Trabalho quanto às obrigações estabelecidas em sentença condenatória transitada em julgado ou em acordos judiciais trabalhistas, inclusive no concernente aos recolhimentos previdenciários, a honorários, a custas, a emolumentos ou a recolhimentos determinados em lei; ou decorrentes de execução de acordos firmados perante o Ministério Público do Trabalho, Comissão de Conciliação Prévia ou demais títulos que, por disposição legal, contiver força executiva.

A handwritten signature in blue ink, consisting of several overlapping loops and lines.



PODER JUDICIÁRIO
JUSTIÇA DO TRABALHO

CERTIDÃO NEGATIVA DE DÉBITOS TRABALHISTAS

Nome: VALMIR BRITO DE ARAUJO

CPF: 087.650.474-86

Certidão n°: 33033875/2022

Expedição: 01/10/2022, às 10:21:14

Validade: 30/03/2023 - 180 (cento e oitenta) dias, contados da data de sua expedição.

Certifica-se que **VALMIR BRITO DE ARAUJO**, inscrito(a) no CPF sob o n° **087.650.474-86**, **NÃO CONSTA** como inadimplente no Banco Nacional de Devedores Trabalhistas.

Certidão emitida com base nos arts. 642-A e 883-A da Consolidação das Leis do Trabalho, acrescentados pelas Leis ns.º 12.440/2011 e 13.467/2017, e no Ato 01/2022 da CGJT, de 21 de janeiro de 2022. Os dados constantes desta Certidão são de responsabilidade dos Tribunais do Trabalho.

No caso de pessoa jurídica, a Certidão atesta a empresa em relação a todos os seus estabelecimentos, agências ou filiais.

A aceitação desta certidão condiciona-se à verificação de sua autenticidade no portal do Tribunal Superior do Trabalho na Internet (<http://www.tst.jus.br>).

Certidão emitida gratuitamente.

INFORMAÇÃO IMPORTANTE

Do Banco Nacional de Devedores Trabalhistas constam os dados necessários à identificação das pessoas naturais e jurídicas inadimplentes perante a Justiça do Trabalho quanto às obrigações estabelecidas em sentença condenatória transitada em julgado ou em acordos judiciais trabalhistas, inclusive no concernente aos recolhimentos previdenciários, a honorários, a custas, a emolumentos ou a recolhimentos determinados em lei; ou decorrentes de execução de acordos firmados perante o Ministério Público do Trabalho, Comissão de Conciliação Prévia ou demais títulos que, por disposição legal, contiver força executiva.

Assinatura manuscrita em tinta azul, localizada no canto inferior direito da página.

[Voltar](#)[Imprimir](#)

Certificado de Regularidade do FGTS - CRF

Inscrição: 30.999.688/0001-26
Razão Social: JMSV CONSTRUCOES EIRELI
Endereço: R RUA VALDECI SALES SN / CENTRO / AREIA DE BARAUNAS / PB /
58732-000

A Caixa Econômica Federal, no uso da atribuição que lhe confere o Art. 7, da Lei 8.036, de 11 de maio de 1990, certifica que, nesta data, a empresa acima identificada encontra-se em situação regular perante o Fundo de Garantia do Tempo de Serviço - FGTS.

O presente Certificado não servirá de prova contra cobrança de quaisquer débitos referentes a contribuições e/ou encargos devidos, decorrentes das obrigações com o FGTS.

Validade: 06/10/2022 a 04/11/2022

Certificação Número: 2022100602240757543307

Informação obtida em 17/10/2022 20:16:55

A utilização deste Certificado para os fins previstos em Lei esta condicionada a verificação de autenticidade no site da Caixa:
www.caixa.gov.br

A handwritten signature in blue ink, consisting of a stylized 'R' followed by a star-like symbol.



JMSV CONSTRUÇÕES
CNPJ: 30.999.688/0001-26

DOCUMENTAÇÃO FINANCEIRA

TERMO DE ABERTURA

Livro Diário

Número: 5 Folha: 1

Contém este livro 39 folhas numeradas do No. 1 ao 39 emitidas através de processamento eletrônico de dados, que servirá de Livro Diário da empresa abaixo descrita no período de 01/01/2021 a 31/12/2021.

Nome da Empresa....: JMSV CONSTRUCOES EIRELI

Ramo.....: Construção de edifícios

Endereço.....: RUA VALDECI SALES, S/Nº

Complemento.....:

Bairro.....: CENTRO

Município.....: AREIA DE BARAUNAS

Estado.....: PB

Inscrição no CNPJ...: 30.999.688/0001-26

Inscrição Estadual..:

Registro na junta...: 25600077749 Data registro: 23/07/2018

Inscrição Municipal: 38/2018

AREIA DE BARAUNAS, 01/01/2021

Valmir Brito de Araujo

VALMIR BRITO DE ARAUJO
EMPRESÁRIO
CPF: 087.650.474-86

Adriano Memino Leite

ADRIANO MEMINO LEITE
Reg. no CRC - PB sob o No. PB0109700-6
CPF: 057.710.314-88

JMSV CONSTRUCOES Assinado de forma digital por
EIRELI:30999688000 JMSV CONSTRUCOES
126 EIRELI:30999688000126
Data: 2022.04.26 16:42:59 -03'00'



31



O presente documento digital foi conferido com o original e assinado digitalmente por ADAUTO JOSÉ FERNANDES RIBEIRO, em quinta-feira, 28 de abril de 2022 16:00:43 GMT-03:00, CNS: 06.870-0 - Cartório Azevêdo Bastos - 1º Ofício de Registro Civil das Pessoas Naturais e de Interdições e Tutel/PB, nos termos da medida provisória N. 2.200-2 de 24 de agosto de 2001. Sua autenticidade deverá ser confirmada no endereço eletrônico www.cenad.org.br/autenticidade. O presente documento digital pode ser convertido em papel por meio de autenticação no Tabelionato de Notas. Provedor nº 100/2020 CNJ - artigo 22.

Livro Diário

Número: 5 Folha: 39

Contém este livro 39 folhas numeradas do No. 1 ao 39 emitidas através de processamento eletrônico de dados, que serviu de Livro Diário da empresa abaixo descrita no período de 01/01/2021 a 31/12/2021.

Nome da Empresa....: JMSV CONSTRUCOES EIRELI

Ramo.....: Construção de edifícios

Endereço.....: RUA VALDECI SALES, S/Nº

Complemento.....:

Bairro.....: CENTRO

Município.....: AREIA DE BARAUNAS

Estado.....: PB

Inscrição no CNPJ...: 30.999.688/0001-26

Inscrição Estadual..:

Registro na junta...: 25600077749 Data registro: 23/07/2018

Inscrição Municipal: 38/2018

AREIA DE BARAUNAS, 31/12/2021

Valmir Brito de Araujo
VALMIR BRITO DE ARAUJO
EMPRESÁRIO
CPF: 087.650.474-86

Adriano Menino Leite
ADRIANO MENINO LEITE
Reg. no CRC - PB sob o No. PB0109700-6
CPF: 057.710.314-88

JMSV CONSTRUCOES
EIRELI-30999688000126
Assinado de forma digital por JMSV CONSTRUCOES EIRELI-30999688000126
Data: 2022.04.26 18:46:03 -0300'



32



O presente documento digital foi conferido com o original e assinado digitalmente por ADAUTO JOSÉ FERNANDES RIBEIRO, em quinta-feira, 28 de abril de 2022 16:00:43 GMT-03:00, CNS: 06.870-0 - Cartório Azevêdo Bastos - 1º Ofício de Registro Civil das Pessoas Naturais e de Interdições e Tutela/PB, nos termos da medida provisória N. 2.200-2 de 24 de agosto de 2001. Sua autenticidade deverá ser confirmada no endereço eletrônico www.cenad.org.br/autenticidade. O presente documento digital pode ser convertido em papel por meio de autenticação no Tabelação de Notas. Provedor nº 100/2020 CNJ - artigo 22.



TERMO DE AUTENTICIDADE

Eu, ADRIANO MENINO LEITE, com inscrição ativa no CRC/PB, sob o nº 010970, inscrito no CPF nº 05771031488, DECLARO, sob as penas da Lei Penal, e sem prejuízo das sanções administrativas e cíveis, que este documento é autêntico e condiz com o original.

IDENTIFICAÇÃO DO(S) ASSINANTE(S)		
CPF	Nº do Registro	Nome
05771031488	010970	ADRIANO MENINO LEITE

JMSV CONSTRUCOES
 EIRELI 30999688000126
 Autenticado em formato digital por JUCEP
 CONSTRUACOES
 BRASIL 30999688000126
 Emitido em 2022/04/28 15:53:32



CERTIFICO A AUTENTICAÇÃO EM 25/04/2022 11:04 SOB Nº 20220270368.
 PROTOCOLO: 220270368 DE 19/04/2022. NIRE: 25600077749.
 JMSV CONSTRUÇÕES EIRELI

PEDRO ROGERIO DE MELO LOURENÇO
 RESPONSÁVEL PELA AUTENTICAÇÃO
 JOÃO PESSOA, 25/04/2022
 redesim.pb.gov.br



ÓRIO

Autenticação Digital Código: 179712804222460568811-3
 Data: 28/04/2022 15:53:32



870-0

Cartório Azevêdo Bastos
 Av. Presidente Epitácio Pessoa - 1145



B



O presente documento digital foi conferido com o original e assinado digitalmente por ADAUTO JOSÉ FERNANDES RIBEIRO, em quinta-feira, 28 de abril de 2022 16:00:43 GMT-03:00, CNS: 06.870-0 - Cartório Azevêdo Bastos - 1º Ofício de Registro Civil das Pessoas Naturais e de Interdições e Tutel/PB, nos termos da medida provisória N. 2.200-2 de 24 de agosto de 2001. Sua autenticidade deverá ser confirmada no endereço eletrônico www.cenad.org.br/autenticidade. O presente documento digital pode ser convertido em papel por meio de autenticação no Tabelação de Notas. Provimto nº 100/2020 CNJ - artigo 22.



TERMO DE AUTENTICAÇÃO - LIVRO DIGITAL

Declaro exatos os Termos de Abertura e de Encerramento do Livro Digital com características abaixo, conferido e autenticado por Pedro Rogério de Melo Lourenço, sob a autenticidade nº 12205072271 em 25/04/2022, protocolo 220270368. Para validação de Autenticação dos Termos, deverá ser acessado o Portal de Serviços / verificação de documentos do Empreendedor (<http://www.redesim.pb.gov.br>) e informar o código de verificação.

Identificação de Empresa	
Nome Empresarial:	JMSV CONSTRUÇÕES EIRELI
Número de Registro:	25600077749
CNPJ:	30999688000126
Município:	Areia de Baraúnas

Identificação de Livro Digital	
Tipo de Livro:	DIÁRIO
Número de Ordem:	5
Período de Escrituração:	01/01/2021 - 31/12/2021

Assinante(s)	Nome	CRC/OAB
05771031488	ADRIANO MENINO LEITE	PB010970

Empresa: **JMSV CONSTRUCOES EIRELI**

C.N.P.J.: 30.999.688/0001-26

Insc. Junta Comercial: 25600077749 Data: 23/07/2018

Endereço: RUA VALDECI SALES, CENTRO, AREIA DE BARAUNAS/PB, CEP 58732-000

Período: 01/01/2021 a 31/12/2021

Balanco encerrado em: 31/12/2021

Folha: 0001

Número Livro: 0005

Página 1 de 9

BALANÇO PATRIMONIAL

Código	Classificação	Descrição	2021	2020
			31/12/2021	31/12/2020
1	1	ATIVO	264.208,37D	309.249,41D
2	1.1	ATIVO CIRCULANTE	264.208,37D	309.249,41D
3	1.1.1	DISPONÍVEL	341.056,46C	302.498,79D
4	1.1.1.01	CAIXA	341.063,31C	302.498,17D
5	1.1.1.01.00001	CAIXA GERAL	341.063,31C	302.498,17D
7	1.1.1.02	BANCOS CONTA MOVIMENTO	6,85D	0,62D
9	1.1.1.02.00002	CAIXA ECONÔMICA FEDERAL	6,85D	0,62D
18	1.1.3	OUTROS CRÉDITOS	605.264,71D	6.750,62D
22	1.1.3.04	DIVIDENDOS A RECEBER	598.514,09D	0,00
520	1.1.3.04.00001	DIVIDENDOS A RECEBER	598.514,09D	0,00
28	1.1.3.08	TRIBUTOS A RECUPERAR/COMPENSAR	6.750,62D	6.750,62D
31	1.1.3.08.00003	IRRF A RECUPERAR	800,46D	800,46D
38	1.1.3.08.00010	INSS A COMPENSAR	5.950,16D	5.950,16D
46	1.1.4	APLICAÇÕES FINANCEIRAS	0,12D	0,00
47	1.1.4.01	APLICAÇÕES FINANCEIRAS REND. PREFIXADOS	0,12D	0,00
615	1.1.4.01.00002	APLICAÇÃO CEF	0,12D	0,00
149	2	PASSIVO	264.208,37C	309.249,41C
150	2.1	PASSIVO CIRCULANTE	64.208,37C	72.884,04C
169	2.1.2	OBRIGAÇÕES TRIBUTÁRIAS	7.439,59C	5.409,59C
170	2.1.2.01	IMPOSTOS E CONTRIBUIÇÕES A RECOLHER	7.439,59C	5.409,59C
176	2.1.2.01.00006	IMPOSTO DE RENDA A RECOLHER	2.184,64C	2.760,97C
177	2.1.2.01.00007	CONTRIBUIÇÃO SOCIAL A RECOLHER	1.042,18C	1.656,60C
179	2.1.2.01.00009	PIS A RECOLHER	154,80C	154,80C
180	2.1.2.01.00010	COFINS A RECOLHER	0,06C	0,06C
184	2.1.2.01.00014	INSS RETIDO A RECOLHER	457,92C	837,16C
479	2.1.2.01.00015	SIMPLES NACIONAL A RECOLHER	3.599,99C	0,00
200	2.1.4	OUTRAS OBRIGAÇÕES	11.300,20C	13.974,45C
620	2.1.4.00	OUTRAS OBRIGAÇÕES	11.300,20C	13.974,45C
609	2.1.4.00.00001	PARCELAMENTO IRPJ	525,66C	938,68C
610	2.1.4.00.00002	PARCELAMENTO CSLL	1.382,49C	1.708,94C
611	2.1.4.00.00003	PARCELAMENTO COFINS	8.932,12C	10.702,31C
612	2.1.4.00.00004	PARCELAMENTO PIS	459,93C	624,52C
382	2.1.5	EMPRÉSTIMOS E FINANCIAMENTOS	45.468,58C	53.500,00C
151	2.1.5.01	EMPRÉSTIMOS	45.468,58C	53.500,00C
152	2.1.5.01.00001	EMPRÉSTIMO CEF	45.468,58C	53.500,00C
242	2.3	PATRIMÔNIO LÍQUIDO	200.000,00C	236.365,37C
243	2.3.1	CAPITAL SOCIAL	200.000,00C	200.000,00C
244	2.3.1.01	CAPITAL SUBSCRITO	200.000,00C	200.000,00C
245	2.3.1.01.00001	CAPITAL SOCIAL SÓCIO 01	200.000,00C	200.000,00C
264	2.3.3	LUCROS OU PREJUÍZOS ACUMULADOS	0,00	36.365,37C
265	2.3.3.01	LUCROS OU PREJUÍZOS ACUMULADOS	0,00	36.365,37C
266	2.3.3.01.00001	LUCROS ACUMULADOS	0,00	42.081,99C
267	2.3.3.01.00002	(-) PREJUÍZOS ACUMULADOS	0,00	5.716,62D

EXTRAÍDO DO LIVRO DIÁRIO Nº 5 FOLHA Nº31.

AREIA DE BARAUNAS, 31 de Dezembro de 2021

Valmir Brito de Araujo

VALMIR BRITO DE ARAUJO
EMPRESÁRIO
CPF: 087.650.474-86

Adriano Menino Leite
ADRIANO MENINO LEITE
Reg. no CRC - PB sob o No. PB0109700-6
CPF: 057.710.314-88

[Assinatura]

DEMONSTRAÇÃO DO RESULTADO DO EXERCÍCIO EM 31/12/2021

Descrição	Saldo Atual
RECEITA BRUTA	268.931,76
RECEITA DE PRESTAÇÃO DE SERVIÇOS SERVIÇOS PRESTADOS	268.931,76
(-) DEDUÇÕES DA RECEITA BRUTA	(19.577,17)
(-) IMPOSTOS SOBRE VENDAS E SERVIÇOS	
(-) ISS	(4.473,04)
(-) SIMPLES NACIONAL	(15.104,13)
(=) RECEITA LÍQUIDA	249.354,59
(=) LUCRO BRUTO	249.354,59
(-) DESPESAS OPERACIONAIS	(170.702,62)
Despesas Administrativas	(169.204,34)
DESPESAS COM PESSOAL	
SALÁRIOS E ORDENADOS	(4.151,33)
INSS	(4.540,98)
FGTS	(332,09)
IMPOSTOS, TAXAS E CONTRIBUIÇÕES	
MULTAS DE MORA	(949,08)
DESPESAS GERAIS	
ENERGIA ELÉTRICA	(277,80)
TELEFONE	(136,06)
HONORÁRIOS CONTÁBEIS	(3.000,00)
SERVIÇOS PRESTADOS POR TERCEIROS	(110.617,00)
MATERIAL USO E CONSUMO	(44.680,00)
DESPESAS GERAIS	(520,00)
Despesas Financeiras	(1.498,28)
DESPESAS FINANCEIRAS	
JUROS DE MORA	(488,13)
TARIFA BANCÁRIA	(1.010,15)
OUTRAS RECEITAS OPERACIONAIS	5,55
RECEITAS FINANCEIRAS	
RENDIMENTOS DE APLICAÇÕES	5,55
(=) RESULTADO OPERACIONAL	78.657,52
RESULTADO NÃO OPERACIONAL	0,00
(=) RESULTADO ANTES DO IR E CSL	78.657,52
(=) LUCRO LÍQUIDO ANTES DAS PARTICIPAÇÕES	78.657,52
LUCRO LÍQUIDO DO EXERCÍCIO	78.657,52

EXTRAÍDO DO LIVRO DIÁRIO Nº 5 FOLHA Nº32.

AREIA DE BARAUNAS, 31 de Dezembro de 2021



VALMIR BRITO DE ARAUJO
EMPRESÁRIO
CPF: 087.650.474-86

ADRIANO MENINO LEITE
Reg. no CRC - PB sob o No. PB0109700-6
CPF: 057.710.314-88



Empresa: JMSV CONSTRUCOES EIRELI
C.N.P.J.: 30.999.688/0001-26
Insc. Junta Comercial: 25600077749 Data: 23/07/2018
Endereço: RUA VALDECI SALES, CENTRO, AREIA DE BARAUNAS/PB,
CEP 58732-000
Período: 01/01/2021 - 31/12/2021

Folha: 0001
Número Livro: 0005
Página 3 de 9

DEMONSTRAÇÃO DO RESULTADO ABRANGENTE EM 31/12/2021

LUCRO LÍQUIDO DO EXERCÍCIO	<u>78.657,52</u>
Diferença de câmbio na conversão de operações no exterior	<u>0,00</u>
(+/-) OUTROS RESULTADOS ABRANGENTES	<u>0,00</u>
Ativos financeiros disponíveis para venda	<u>0,00</u>
"Hedges" de fluxo de caixa	<u>0,00</u>
Outros Resultados	<u>0,00</u>
RESULTADO ABRANGENTE TOTAL DO EXERCÍCIO	<u>78.657,52</u>

EXTRAÍDO DO LIVRO DIÁRIO N° 5 FOLHA N°33.

AREIA DE BARAUNAS, 31 de Dezembro de 2021

VALMIR BRITO DE ARAUJO
EMPRESÁRIO
CPF: 087.650.474-86

ADRIANO MENINO LEITE
Reg. no CRC - PB sob o No. PB0109700-6
CPF: 057.710.314-88



Empresa: **JMSV CONSTRUCOES EIRELI**
 C.N.P.J.: 30.999.688/0001-26
 Endereço: RUA VALDECI SALES, CENTRO, AREIA DE BARAUNAS/PB, CEP 58732-000
 Período: 01/01/2021 - 31/12/2021 Insc. Junta Comercial: 25600077749 Data: 23/07/2018

Folha: 0001
 Número livro: 0005
 Página 4 de 9

**DEMONSTRAÇÃO DO VALOR ADICIONADO DOS EXERCÍCIOS FINDOS
 EM 31 DE DEZEMBRO DE 2021**

		2021	
1	RECEITAS	268.931,76	
1.1	Vendas de mercadoria, produtos e serviços	268.931,76	
	SERVIÇOS PRESTADOS	268.931,76	
1.2	Provisão para devedores duvidosos	0,00	
1.3	Resultados não-operacionais	0,00	
1.3	Outras Receitas Operacionais	0,00	
2	INSUMOS ADQUIRIDOS DE TERCEIROS	(159.230,86)	
2.1	Materiais consumidos	0,00	
2.2	Outros custos de produtos e serviços vendidos	0,00	
2.3	Energia, serviços de terceiros e outras despesas operacionais	(159.230,86)	
	DESPESAS GERAIS	(159.230,86)	
2.4	Perda na realização de ativos	0,00	
3	RETENÇÕES	0,00	
3	VALOR ADICIONADO BRUTO	109.700,90	
3.1	Depreciação, amortização e exaustão	0,00	
4	VALOR ADICIONADO LÍQUIDO PRODUZIDO PELA ENTIDADE	109.700,90	
5	VALOR ADICIONADO RECEBIDO EM TRANSFERÊNCIA	0,00	
5.1	Resultado de equivalência patrimonial e dividendos de investimento avaliado ao custo	0,00	
5.2	Receitas financeiras	0,00	
5.3	Aluguéis e royalties	0,00	
6	VALOR ADICIONADO TOTAL A DISTRIBUIR	109.700,90	
6.2	Resultado em controlada/coligada e outras Participações	0,00	
7	DISTRIBUIÇÃO DO VALOR ADICIONADO	608.026,62	0,00%
7.1	Empregados Salários e encargos	9.024,40	0,00%
7.1.1	Comissões sobre vendas	0,00	0,00%
7.1.2	Honorários da diretoria	0,00	0,00%
7.1.3	Participação dos empregados nos lucros	0,00	0,00%
7.1.4	Planos de aposentadoria e pensão	0,00	0,00%
7.1.5	Salários e Encargos	9.024,40	0,00%
	DESPESAS COM PESSOAL	9.024,40	
7.2	Tributos	0,00	0,00%
7.2.1	Federais	0,00	0,00%
7.2.2	Estaduais	0,00	0,00%
7.2.3	Municipais	0,00	0,00%
7.2.4	Menos: Incentivos fiscais	0,00	0,00%
7.3	Financiadores	488,13	0,00%
7.3.1	Juros	488,13	0,00%
	JUROS DE MORA	488,13	
7.3.2	Aluguéis	0,00	0,00%
7.4	Juros sobre capital próprio e dividendos	598.514,09	0,00%
7.4.1	Rendimento dos sócios	598.514,09	0,00%
	DIVIDENDOS A RECEBER	598.514,09	
7.5	Lucros retidos/prejuízo do exercício	0,00	0,00%
8	Valor total Distribuído	608.026,62	0,00%
8.2.5	Taxas Diversas	0,00	0,00%
8.2.6	Contribuições Diversas	0,00	0,00%

EXTRAÍDO DO LIVRO DIÁRIO Nº 5 FOLHA Nº34.

AREIA DE BARAUNAS, 31 de Dezembro de 2021

Valmir Brito de Araujo

VALMIR BRITO DE ARAUJO
 EMPRESÁRIO
 CPF: 087.650.474-86

Adriano Menino Leite
 ADRIANO MENINO LEITE
 Reg. no CRC - PB sob o No. PB0109700-6
 CPF: 057.710.314-88

[Assinatura]

Empresa: JMSV CONSTRUCOES EIRELI
C.N.P.J.: 30.999.688/0001-26
Endereço: RUA VALDECI SALES, CENTRO, AREIA DE BARAUNAS/PB, CEP 58732-000
Período: 01/01/2021 - 31/12/2021 Insc. Junta Comercial: 25600077749 Data: 23/07/2018

Folha: 0001
Número livro: 0005
Página 5 de 9

**DEMONSTRAÇÃO DOS FLUXOS DE CAIXA PELO MÉTODO DIRETO EM
31 DE DEZEMBRO DE 2021**

ATIVIDADES OPERACIONAIS

Valores Recebidos de Clientes	(2.347,80)
Valores pagos a empregados	(4.609,85)
CAIXA GERADO PELAS OPERAÇÕES	(6.957,65)
Tributos pagos	(15.247,65)
FLUXO DE CAIXA ANTES DE ITENS EXTRAORDINÁRIOS	(22.205,30)
Outros recebimentos(pagamento) líquidos	(159.163,54)
CAIXA LÍQUIDO PROVENIENTE DAS ATIVIDADES OPERACIONAIS	(181.368,84)

ATIVIDADES DE FINANCIAMENTO

Pagamentos de lucros e dividendos	(713.546,98)
CAIXA LÍQUIDO GERADO PELAS ATIVIDADES DE FINANCIAMENTOS	(713.546,98)

Redução nas Disponibilidades	(894.915,82)
DISPONIBILIDADES - NO INÍCIO DO PERÍODO	302.498,79
DISPONIBILIDADES - NO FINAL DO PERÍODO	(341.056,46)

EXTRAÍDO DO LIVRO DIÁRIO Nº 5 FOLHA Nº35.

AREIA DE BARAUNAS, 31 de Dezembro de 2021



VALMIR BRITO DE ARAUJO
EMPRESÁRIO
CPF: 087.650.474-86



ADRIANO MENINO LEITE
Reg. no CRC - PB sob o No. PB0109700-6
CPF: 057.710.314-88



Empresa: **JMSV CONSTRUCOES EIRELI**
C.N.P.J.: 30.999.688/0001-26
Endereço: RUA VALDECI SALES, CENTRO, AREIA DE BARAUNAS/PB, CEP 58732-000
Período: 01/01/2021 - 31/12/2021
Insc. Junta Comercial: 25600077749 Data: 23/07/2018

Folha: 0001
Número Livro: 0005
Página 6 de 9

DECLARAÇÃO DO PATRIMÔNIO LÍQUIDO

Histórico	CAPITAL REALIZADO AUTORIZADO		Total
	Capital Social	LUCROS OU PREJUÍZOS ACUMULADOS	
Saldo em 31/12/2020	200.000,00	36.365,37	236.365,37
Ajustes de Exercícios Anteriores		-36.365,37	-36.365,37
Saldo em 31/12/2021	200.000,00	0,00	200.000,00

EXTRAÍDO DO LIVRO DIÁRIO Nº 5 FOLHA Nº36.

AREIA DE BARAUNAS, 31 de Dezembro de 2021



VALMIR BRITO DE ARAUJO
EMPRESÁRIO
CPF: 087.650.474-86



ADRIANO MENINO LEITE
Reg. no CRC - PB sob o No. PB0109700-6
CPF: 057.710.314-88



Empresa: **JMSV CONSTRUCOES EIRELI**
Inscrição: 30.999.688/0001-26
Endereço: RUA VALDECI SALES, CENTRO, AREIA DE BARAUNAS/PB, CEP 58732-000
Período: 01/01/2021 - 31/12/2021
Insc. Junta Comercial: 25600077749 Data: 23/07/2018

Página: 0001
Número livro: 0005
Página 7 de 9

COEFICIENTES DE ANÁLISES EM 31/12/2021

Coefficiente	Fórmula	Valor	Resultado
Índice de Liquidez Geral	Ativo Circulante + Realizável Longo Prazo	264.208,37 + 0,00	4,11
	Passivo Circulante + Passivo Não-Circulante	64.208,37 + 0,00	
Índice de Liquidez Corrente	Ativo Circulante	264.208,37	4,11
	Passivo Circulante	64.208,37	
Índice de Liquidez Seca	Ativo Circulante - Estoque	264.208,37 - 0,00	4,11
	Passivo Circulante	64.208,37	
Índice de Solvência Geral	Ativo	264.208,37	4,11
	Passivo Circulante + Passivo Não-Circulante	64.208,37 + 0,00	
Índice de Endividamento Geral	Passivo Circulante + Passivo Não-Circulante	64.208,37 + 0,00	0,24
	Passivo Total	264.208,37	
Grau de Endividamento	Passivo Circulante + Passivo Não-Circulante	64.208,37 + 0,00	0,24
	Ativo	264.208,37	

EXTRAÍDO DO LIVRO DIÁRIO Nº 5 FOLHA Nº37.



VALMIR BRITO DE ARAUJO
EMPRESÁRIO
CPF: 087.650.474-86



ADRIANO MENINO LETTE
Reg. no CRC - PB sob o No. PB0109700-6
CPF: 057.710.314-88



Empresa: **JMSV CONSTRUCOES EIRELI**
CNPJ: 30.999.688/0001-26
Insc. Junta Comercial: 25600077749 Data: 23/07/2018

Folha: 1
Número livro: 0001
Emissão: 22/03/2022
Hora: 11:29:39

NOTAS EXPLICATIVAS ÀS DEMONSTRAÇÕES CONTÁBEIS EM 31 DE DEZEMBRO DE 2021

1) CONTEXTO OPERACIONAL

JMSV ENGENHARIA EIRELI é uma empresa com sede e foro na cidade de AREIA DE BARAÚNAS – PB, tendo como objeto social a construção civil.

2) APRESENTAÇÃO DAS DEMONSTRAÇÕES CONTÁBEIS

As demonstrações contábeis foram elaboradas em consonância com os ditames do ITG 1000, além dos Princípios Fundamentais de Contabilidade e demais práticas emanadas da legislação societária brasileira.

3) PRINCIPAIS PRÁTICAS CONTÁBEIS

3.1) Direitos e obrigações

Estão demonstrados pelos valores históricos, acrescidos das correspondentes variações monetárias e encargos financeiros, observando o regime de competência;

3.2) Imobilizado

Demonstrado pelo custo de aquisição, deduzido da depreciação acumulada calculada pelo método linear.

3.3) Ajuste de avaliação patrimonial

A empresa nunca efetuou ajuste de avaliação patrimonial.

3.4) Investimentos em empresas coligadas e controladas

A empresa não participa do capital social de outras sociedades.

3.5) Impostos Federais

A empresa está no regime do Simples Nacional.

4) CAPITAL SOCIAL

O capital social é de R\$ 200.000 dividido em 200.000 quotas de R\$1,00 totalmente integralizado.

5) EVENTOS SUBSEQUENTES

O administrador declara a inexistência de fatos ocorridos subsequentemente à data de encerramento do exercício que venham a ter efeito relevante sobre a situação patrimonial ou financeira da empresa ou que possam provocar efeitos sobre seus resultados futuros.

EXTRAÍDO DO LIVRO DIÁRIO Nº 5 FOLHA Nº38.

Valmir Brito de Araujo

VALMIR BRITO DE ARAUJO

CPF: 087.650.474-86

Adriano Menino Leite

ADRIANO MENINO LEITE

Reg. no CRC - PB sob o No. PB0109700-6

CPF: 057.710.314-88





TERMO DE AUTENTICIDADE

Eu, ADRIANO MENINO LEITE, com inscrição ativa no CRC/PB, sob o n° 010970, inscrito no CPF n° 05771031488, DECLARO, sob as penas da Lei Penal, e sem prejuízo das sanções administrativas e cíveis, que este documento é autêntico e condiz com o original.

IDENTIFICAÇÃO DO(S) ASSINANTE(S)		
CPF	N° do Registro	Nome
05771031488	010970	ADRIANO MENINO LEITE



CERTIFICO O REGISTRO EM 22/04/2022 09:12 SOB N° 20220270392.
PROTOCOLO: 220270392 DE 20/04/2022.
CÓDIGO DE VERIFICAÇÃO: 12205014123. CNPJ DA SEDE: 30999688000126.
NIRE: 25600077749. COM EFEITOS DO REGISTRO EM: 22/04/2022.
JMSV CONSTRUÇÕES EIRELI



CERTIDÃO SIMPLIFICADA

Sistema Nacional de Registro de Empresas Mercantis - SINREM

Certificamos que as informações abaixo constam dos documentos arquivados
nesta Junta Comercial e são vigentes na data da sua expedição.

Nome Empresarial: JMSV CONSTRUÇÕES EIRELI			Protocolo: PBC2201268190		
Natureza Jurídica: Empresa Individual de Responsabilidade Limitada (de Natureza Empresária)					
NIRE (Sede) 25600077749		CNPJ 30.999.688/0001-26		Arquivamento do Ato Constitutivo 23/07/2018	
Início de Atividade 17/07/2018					
Endereço Completo Rua VALDECI SALES, Nº SN, CENTRO - Areia de Baraúnas/PB - CEP 58732-000					
Objeto Construção de edifícios Fabricação de estruturas pré-moldadas de concreto armado, em série e sob encomenda Fabricação de artefatos de cimento para uso na construção Coleta de resíduos não-perigosos Pintura para sinalização em pistas rodoviárias e aeroportos Obras de urbanização - ruas, praças e calçadas Construção de redes de abastecimento de água, coleta de esgoto e construções correlatas, exceto obras de irrigação Montagem de estruturas metálicas Construção de instalações esportivas e recreativas Outras obras de engenharia civil não especificadas anteriormente Demolição de edifícios e outras estruturas Preparação de canteiro e limpeza de terreno Obras de terraplenagem Instalação e manutenção elétrica Instalação de portas, janelas, tetos, divisórias e armários embutidos de qualquer material Serviços de pintura de edifícios em geral Outras obras de acabamento da construção Perfuração e construção de poços de água Serviços de engenharia Locação de automóveis sem condutor Aluguel de máquinas e equipamentos para construção sem operador, exceto andaimes Compra e venda de imóveis próprios Instalações hidráulicas, sanitárias e de gás Instalação e manutenção de sistemas centrais de ar condicionado, de ventilação e refrigeração Serviços de operação e fornecimento de equipamentos para transporte e elevação de cargas e pessoas para uso em obras.					
Capital R\$ 200.000,00 (duzentos mil reais) Capital Integralizado R\$ 200.000,00 (duzentos mil reais)			Porte ME (Microempresa)		Prazo de Duração Indeterminado
Titular Nome VALMIR BRITO DE ARAUJO		CPF 087.650.474-86	Administrador S	Início do Mandato 19/03/2020	Término do Mandato Indeterminado
Dados do Administrador Nome VALMIR BRITO DE ARAUJO		CPF 087.650.474-86	Início do Mandato 18/03/2020	Término do Mandato Indeterminado	
Último Arquivamento Data 22/04/2022		Número 20220270392	Ato/eventos 223 / 223 - BALANCO		Situação ATIVA Status SEM STATUS

Esta certidão foi emitida automaticamente em 05/05/2022, às 10:37:21 (horário de Brasília).
Se impressa, verificar sua autenticidade no <https://www.redesim.pb.gov.br>, com o código TFMZGAED.



PBC2201268190

Maria de Fatima Ventura Venancio
Secretário Geral



**CONSELHO REGIONAL DE CONTABILIDADE DO ESTADO DA PARAÍBA
CERTIDÃO DE HABILITAÇÃO PROFISSIONAL**

O CONSELHO REGIONAL DE CONTABILIDADE DO ESTADO DA PARAÍBA certifica que o(a) profissional identificado(a) no presente documento encontra-se habilitado para o exercício da profissão contábil.

IDENTIFICAÇÃO DO REGISTRO

NOME.....	: ADRIANO MENINO LEITE
REGISTRO.....	: PB-010970/O-6
CATEGORIA.....	: CONTADOR
CPF.....	: ***.710.314-**

A falsificação deste documento constitui-se em crime previsto no Código Penal Brasileiro, sujeitando o autor à respectiva ação penal.

Emissão: PARAÍBA, 10/08/2022 as 18:37:26.

Válido até: 08/11/2022.

Código de Controle: 7746.7532.7368.4671.

Para verificar a autenticidade deste documento consulte o site do CRCPB.



PODER JUDICIÁRIO
TRIBUNAL DE JUSTIÇA DA PARAÍBA
TELEJUDICIÁRIO - CENTRAL DE CERTIDÕES
Praça João Pessoa, s/n - CEP 58013-902 - João Pessoa (PB)
Telefone: (83) 3216-1440



CERTIDÃO NEGATIVA EXECUÇÃO FISCAL

Certificamos que, em pesquisa realizada nos registros de distribuição de feitos de execução fiscal ativos nos cartórios comuns e/ou especializados, em todas as comarcas do Estado da Paraíba, **nada consta** contra:

CNPJ: 30.999.688/0001-26
Razão Social: JMSV CONSTRUÇÕES EIRELI
Nome Fantasia: JMSV ENGENHARIA

Certidão emitida às 10:24 de 01/10/2022.

Validade 30 dias

-
1. Esta certidão foi expedida gratuitamente, através da internet, com base na Resolução nº 17/2010, da Presidência do TJPB e na Resolução nº 121/2010 do CNJ.
 2. O número do documento constante nesta certidão foi informado pelo próprio solicitante. Sua autenticidade deverá ser conferida pelo interessado confrontando com o documento original (ex: CPF e RG).
 3. Esta certidão não terá validade para fins de instrução de processos judiciais.
 4. A pesquisa é restrita aos dados fornecidos pelo solicitante, ficando ressalvados os registros cadastrados de forma diversa.
 5. A pesquisa foi realizada nos seguintes sistemas processuais: PJE1G, SISCOM, SISCOMW.
-

Para confirmar a autenticidade deste documento acesse <http://app.tjpb.jus.br/certo/validarcertidao> e insira o código de validação: **+xLqiH3P**. Você pode também ler o código QR apresentado no cabeçalho.



PODER JUDICIÁRIO
TRIBUNAL DE JUSTIÇA DA PARAÍBA
TELEJUDICIÁRIO - CENTRAL DE CERTIDÕES
Praça João Pessoa, s/n - CEP 58013-902 - João Pessoa (PB)
Telefone: (83) 3216-1440



CERTIDÃO NEGATIVA

FALÊNCIA / RECUPERAÇÃO JUDICIAL E EXTRAJUDICIAL

Certificamos que, em pesquisa realizada nos registros de distribuição de feitos de falência e recuperação ativos nos cartórios comuns e/ou especializados, em todas as comarcas do Estado da Paraíba, **nada consta** contra:

CNPJ: 30.999.688/0001-26

Razão Social: JMSV CONSTRUÇÕES EIRELI

Nome Fantasia: JMSV ENGENHARIA

Certidão emitida às 10:24 de 01/10/2022.

Validade 30 dias

-
1. Esta certidão foi expedida gratuitamente, através da internet, com base na Resolução nº 17/2010, da Presidência do TJPB e na Resolução nº 121/2010 do CNJ.
 2. O número do documento constante nesta certidão foi informado pelo próprio solicitante. Sua autenticidade deverá ser conferida pelo interessado confrontando com o documento original (ex: CPF e RG).
 3. Esta certidão não terá validade para fins de instrução de processos judiciais.
 4. A pesquisa é restrita aos dados fornecidos pelo solicitante, ficando ressalvados os registros cadastrados de forma diversa.
 5. A pesquisa foi realizada nos seguintes sistemas processuais: PJE1G, SISCOMW.
-

Para confirmar a autenticidade deste documento acesse <http://app.tjpb.jus.br/certo/validarcertidao> e insira o código de validação: **G6AL.pfOM**. Você pode também ler o código QR apresentado no cabeçalho.



REPÚBLICA FEDERATIVA DO BRASIL
 CARTEIRA DE IDENTIDADE PROFISSIONAL
 CONSELHO REGIONAL DE CONTABILIDADE
 DO ESTADO DA PARAÍBA



CATEGORIA
CONTADOR
 NOME
ADRIANO MENINO LEITE

Nº DO REGISTRO
PB-010970/O-8

FILIAÇÃO
SEBASTIAO MENINO LEITE
NELI LEITE DE LIMA

AHL

ASSINATURA DO PROFISSIONAL



NASCIMENTO	NACIONALIDADE	NATURALIDADE
15/07/1988	BRASILEIRA	SAO PAULO-SP
DIPLOMAÇÃO	CPF	RG
18/01/2011	057.710.314-88	3097409 SSP-PB
TÍTULO	TÍTULO EXPEDIDO (OU DECL. DE PROVISIONADO)	
TACHAREL EM CIÊNCIAS CONTÁBEIS	UFCC - UNIVERSIDADE FEDERAL DE CAMPINA GRANDE	

Esta carteira tem fé pública como documento de identidade, nos termos do art. 18 do Decreto-Lei nº 9.295/46, c/c art. 1º da Lei nº 6.206/75.



DATA DE EXPEDIÇÃO
 06/09/2013

Gilandro Costa de Macedo
 Gilandro Costa de Macedo
 PRESIDENTE DO CRC

VÁLIDA EM TODO O TERRITÓRIO NACIONAL

Digitalizada com CamScanner



O presente documento digital foi conferido com o original e assinado digitalmente por DANILLO PINTO OLIVEIRA DE ALENCAR, em sexta-feira, 16 de julho de 2021 10:29:59 GMT-03:00, CNS: 06.870-0 - 1º OFÍCIO DE REGISTRO CIVIL DAS PESSOAS NATURAIS E TABELIONATO DE NOTAS/PB, nos termos da medida provisória N. 2.200-2 de 24 de agosto de 2001. Sua autenticidade deverá ser confirmada no endereço eletrônico www.cenad.org.br/autenticidade. O presente documento digital pode ser convertido em papel por meio de autenticação no Tabelionato de Notas. Provimto nº 100/2020 CNJ - artigo 22.

[Assinatura manuscrita]

CAPACIDADE TECNICA
KELLY POLIENY SANTOS BRITO
ENGENHEIRA CIVIL
CREA/PB – 161674020-5





CERTIDÃO DE REGISTRO E QUITAÇÃO
PESSOA JURÍDICA
 Lei Federal Nº 5194 de 24 de Dezembro de 1966

CREA-PB

Nº 181454/2022
 Emissão: 01/10/2022
 Validade: 30/03/2023
 Chave: B9d10

Conselho Regional de Engenharia e Agronomia da Paraíba

CERTIFICAMOS que a Empresa mencionada encontra-se registrada neste Conselho, nos Termos da Lei 5.194/66, conforme os dados impressos nesta certidão. CERTIFICAMOS, ainda, que a referida pessoa jurídica e seu(s) responsável(is) técnico(s) estão quites com as suas anuidades e demais obrigações junto ao Conselho Regional de Engenharia e Agronomia da Paraíba - CREA-PB, estando habilitada a exercer suas atividades, circunscrita à(s) atribuição(ões) de seu(s) responsável(veis) técnico(s).

Interessado(a)

Empresa: JMSV CONSTRUÇÕES EIRELI - ME

CNPJ: 30.999.688/0001-26

Registro: 0003479552

Categoria: Matriz

Capital Social: R\$ 200.000,00

Data do Capital: 21/08/2018

Faixa: 2

Objetivo Social: CONSTRUÇÃO DE EDIFÍCIOS; FABRICAÇÃO DE ESTRUTURAS PRÉ-MOLDADAS DE CONCRETO ARMADO, EM SÉRIE E SOB ENCOMENDA; FABRICAÇÃO DE ARTEFATOS DE CIMENTO PARA USO NA CONSTRUÇÃO; COLETA DE RESÍDUOS NÃO-PERIGOSOS; PINTURA PARA SINALIZAÇÃO EM PISTAS RODOVIÁRIAS E AEROPORTOS; OBRAS DE URBANIZAÇÃO - RUAS, PRAÇAS E CALÇADAS; CONSTRUÇÃO DE REDES DE ABASTECIMENTO DE ÁGUA, COLETA DE ESGOTO E CONSTRUÇÕES CORRELATAS, EXCETO OBRAS DE IRRIGAÇÃO; MONTAGEM DE ESTRUTURAS METÁLICAS; CONSTRUÇÃO DE INSTALAÇÕES ESPORTIVAS E RECREATIVAS; OUTRAS OBRAS DE ENGENHARIA CIVIL NÃO ESPECIFICADAS ANTERIORMENTE; DEMOLIÇÃO DE EDIFÍCIOS E OUTRAS ESTRUTURAS; PREPARAÇÃO DE CANTEIRO E LIMPEZA DE TERRENO; OBRAS DE TERRAPLENAGEM; INSTALAÇÃO E MANUTENÇÃO ELÉTRICA; INSTALAÇÃO DE PORTAS, JANELAS, TETOS, DIVISÓRIAS E ARMÁRIOS EMBUTIDOS DE QUALQUER MATERIAL; SERVIÇOS DE PINTURA DE EDIFÍCIOS EM GERAL; OUTRAS OBRAS DE ACABAMENTO DA CONSTRUÇÃO; PERFURAÇÃO E CONSTRUÇÃO DE POÇOS DE ÁGUA; SERVIÇOS DE ENGENHARIA; LOCAÇÃO DE AUTOMÓVEIS SEM CONDUTOR; ALUGUEL DE MÁQUINAS E EQUIPAMENTOS PARA CONSTRUÇÃO SEM OPERADOR, EXCETO ANDAIMES; COMPRA E VENDA DE IMÓVEIS PRÓPRIOS; INSTALAÇÕES HIDRÁULICAS, SANITÁRIAS E DE GÁS; INSTALAÇÃO E MANUTENÇÃO DE SISTEMAS CENTRAIS DE AR CONDICIONADO, DE VENTILAÇÃO E REFRIGERAÇÃO; SERVIÇOS DE OPERAÇÃO E FORNECIMENTO DE EQUIPAMENTOS PARA TRANSPORTE E ELEVAÇÃO CARGAS E PESSOAS PARA USO EM OBRAS. (CONFORME ALTERAÇÃO Nº02 DO ATO CONSTITUTIVO DE EMPRESA INDIVIDUAL EIRELI, REGISTRADA NA JUCEP EM, 19/02/2019)

Restrições Relativas ao Objetivo Social: HABILITADA PARA EXECUÇÃO DAS ATIVIDADES TÉCNICAS DESCRITAS EM SEU OBJETO SOCIAL, EXCLUSIVAMENTE NO ÂMBITO DAS ATRIBUIÇÕES DOS PROFISSIONAIS DO SEU QUADRO TÉCNICO.

Endereço Matriz: RUA VALDECI SALES, S/N, ***** , CENTRO, AREIA DE BARAÚNAS, PB, 58732000

Tipo de Registro: Registro Definitivo de Empresa

Data Inicial: 22/08/2018

Data Final: Indefinido

Registro Regional: 0003479552DDPB

Descrição

CERTIDÃO DE REGISTRO E QUITAÇÃO PESSOA JURÍDICA

Informações / Notas

- A capacidade técnico-profissional da empresa é comprovada pelo conjunto dos acervos técnicos dos profissionais constantes de seu quadro técnico.

- Esta certidão perderá a validade, caso ocorra qualquer alteração posterior dos elementos cadastrais nela contidos

Última Anuidade Paga

Ano: 2022 (6/6)

Autos de Infração

Nada consta

Responsáveis Técnicos

Profissional: KELLY POLIENY SANTOS BRITO

Registro: 1616740205

CPF: 098.***.***-48

Data Início: 30/01/2019

Data Fim: Indefinido

Data Fim de Contrato: Indefinido

Títulos do Profissional:

ENGENHEIRA CIVIL

Atribuição: ARTIGO 7 DA RESOLUÇÃO 218/73 DO CONFEA.

Tipo de Responsabilidade: RESPONSABILIDADE TÉCNICA

Sócios

Sócio: VALMIR BRITO DE ARAUJO





CERTIDÃO DE REGISTRO E QUITAÇÃO
PESSOA JURIDICA
Lei Federal Nº 5194 de 24 de Dezembro de 1966

CREA-PB

Nº 181454/2022
Emissão: 01/10/2022
Validade: 30/03/2023
Chave: B9d10

Conselho Regional de Engenharia e Agronomia da Paraíba

CPF: 087.***.***-86

Função: EMPRESÁRIO





CERTIDÃO DE REGISTRO E QUITAÇÃO
PESSOA FÍSICA
Lei Federal Nº 5194 de 24 de Dezembro de 1966

CREA-PB

Nº 181888/2022

Emissão: 17/10/2022

Validade: 31/03/2023

Chave: ca119

Conselho Regional de Engenharia e Agronomia da Paraíba

CERTIFICAMOS que o profissional mencionado encontra-se registrado neste Conselho, nos termos da Lei 5.194/66, de 24/12/1966, conforme os dados acima. CERTIFICAMOS, ainda, face o estabelecimento nos artigos 68 e 69 da referida Lei, que o interessado não se encontra em débito com o CREA-PB.

Interessado(a)

Profissional: KELLY POLIENY SANTOS BRITO
Registro: 1616740205
CPF: 098.***.***-48
Endereço: SÍTIO SÍTIO CAIÇARA, SEN N, AREA RURAL, Areia de Baraúnas, PB, 58732000
Tipo de Registro: Registro Definitivo de Profissional (DIPLOMADO NO PAÍS)
Data de registro: 17/08/2017

Título(s)

GRADUAÇÃO

ENGENHEIRA CIVIL
Atribuição: ARTIGO 7 DA RESOLUÇÃO 218/73 DO CONFEA.
Restrições: Sem Identificação
Instituição de Ensino: FACULDADES INTEGRADAS DO NORTE DE MINAS
Data de Formação: 13/07/2017

Descrição

CERTIDÃO DE REGISTRO E QUITAÇÃO PESSOA FÍSICA

Informações / Notas

- A falsificação deste documento constitui-se em crime previsto no Código Penal Brasileiro, sujeitando o(a) autor(a) à respectiva ação penal.
- CERTIFICAMOS que caso ocorra(m) alteração(ões) no(s) elemento(s) contido(s) neste documento, esta Certidão perderá a sua validade para todos os efeitos.
- Esta certidão perderá a validade, caso ocorra qualquer alteração posterior dos elementos cadastrais nela contidos.
- Válido em todo território nacional.

Última Anuidade Paga

Ano: 2022 (6/6)

Autos de Infração

Nada consta

Responsabilidades Técnicas

Empresa: JMSV CONSTRUÇÕES EIRELI - ME
Registro: 0003479552
CNPJ: 30.999.688/0001-26
Data Início: 30/01/2019
Data Fim: Indefinido
Data Fim de Contrato: Indefinido
Tipo de Responsabilidade: RESPONSÁVEL TÉCNICO
Carga Horária: Domingo: Nenhum horário cadastrado para este dia; Segunda-Feira: 16:30:00 às 20:30:00; Terça-Feira: 16:30:00 às 20:30:00; Quarta-Feira: 16:30:00 às 20:30:00; Quinta-Feira: 16:30:00 às 20:30:00; Sexta-Feira: 16:30:00 às 20:30:00; Sábado: Nenhum horário cadastrado para este dia;
Observação: CONTRATO 4H/DIA - 16:30 AS 20:30

Empresa: D K CONSTRUÇÕES EIRELI - EPP

Registro: 0003456307
CNPJ: 23.916.946/0001-06
Data Início: 15/04/2020
Data Fim: Indefinido
Data Fim de Contrato: Indefinido
Tipo de Responsabilidade: RESPONSÁVEL TÉCNICO
Carga Horária: Domingo: Nenhum horário cadastrado para este dia; Segunda-Feira: 12:00:00 às 16:00:00; Terça-Feira: 12:00:00 às 16:00:00; Quarta-Feira: 12:00:00 às 16:00:00; Quinta-Feira: 12:00:00 às 16:00:00; Sexta-Feira: 12:00:00 às 16:00:00; Sábado: Nenhum horário cadastrado para este dia;
Observação: CONTRATO 4H/DIA - 12:00 AS 16:00



CREA-PB
 República Federativa do Brasil
 Serviço Público Federal
 Conselho Federal de Engenharia e Agronomia
 Conselho Regional de Engenharia e Agronomia
 Carteira de Identidade Profissional

Nome
KELLY POLIENY-SANTOS BRITO

Registro Crea N.
0000108685

Data do Registro no Crea-PB
17/08/2017

Título Profissional
ENGENHEIRA CIVIL

Registro Nacional
1616740205

Data de Emissão
07/02/2019

 Presidente do Conselho

Vale como Documento de Identidade em todo o território nacional e tem Fé Pública, conforme o § 2º do art. 56 da Lei nº 5.044 de 24/12/66 e Lei nº 6265 de 07/03/75.

CREA-PB
 República Federativa do Brasil
 Serviço Público Federal
 Conselho Federal de Engenharia e Agronomia
 Conselho Regional de Engenharia e Agronomia
 Carteira de Identidade Profissional

Nome
KELLY POLIENY-SANTOS BRITO

Filiação
**MARIA NATALIA DE BRITO SANTOS
 IREMAR FERREIRA SANTOS**

Nascimento CPF Doc. de Identidade
02/07/1990 098.360.296-48 MG-16.316.031 PC/EMG-MG

Nacionalidade
BRASILEIRA

Naturalidade
MONTES CLAROS MG

Tipo Sang. Título de Eleitor
176957780221

 Assinatura do Profissional

Crea de Registro
CREA-PB



PIS/PASEP

Digitalizada com CamScanner

Handwritten signature in blue ink.

O presente documento digital foi conferido com o original e assinado digitalmente por DANILLO PINTO OLIVEIRA DE ALENCAR, em sexta-feira, 16 de julho de 2021 10:29:59 GMT-03:00, CNS: 06.870-0 - 1º OFÍCIO DE REGISTRO CIVIL DAS PESSOAS NATURAIS E TABELIONATO DE NOTAS/PB, nos termos da medida provisória N. 2.200-2 de 24 de agosto de 2001. Sua autenticidade deverá ser confirmada no endereço eletrônico www.cenad.org.br/autenticidade. O presente documento digital pode ser convertido em papel por meio de autenticação no Tabelaionato de Notas. Provimto nº 100/2020 C.N.J. - artico 22.

CONTRATO PARA PRESTAÇÃO DE SERVIÇOS TÉCNICOS



Pelo presente instrumento particular de Contrato de Prestação de Serviços Técnicos, firmado entre a firma JMSV Construções Eireli com sede à rua Valdeci Sales bairro Centro Cep 58732-000 Fone (83) 981451984 na cidade de Areia de Barrocas no Estado PB inscrita no CGC/MF Nº 30.999.688/0001-26 doravante denominada CONTRATANTE, neste ato representada pelo sócio Maria Salete Brito Silva e pelo outro lado o (a) Sr.(a) Kelly Polieny Santos Brito brasileiro(a), estado civil Solteira com título profissional de Engenheira Civil, com registro no CREA Nº 1616740205 (visado neste CREA-PB sob Nº _____) CPF Nº 098360296-48, residente e domiciliado à Sítio Caçama bairro Zona Rural Cep 58732-000 Fone (83) 999260938 na cidade de Areia de Barrocas no Estado PB, doravante denominado CONTRATADO, acordam celebrar o presente Termo Contratual, mediante as cláusulas e condições seguintes:

CLÁUSULA PRIMEIRA - DO OBJETO

O Objeto do presente Contrato é a Prestação de Serviços Técnicos de Engenharia Civil, pelo CONTRATADO, assim como, assumir a Responsabilidade Técnica dos serviços que a CONTRATANTE vier a executar a partir da presente data.

CLÁUSULA SEGUNDA - DO PREÇO E CONDIÇÕES DE PAGAMENTO

A CONTRATANTE pagará ao CONTRATADO, mensalmente a quantia equivalente a seis (6) salários mínimos do País até o dia 10 (dez) de cada período de um mês de serviços técnicos contratados, com carga horária de trabalho de quatro (4) hora por dia.

CLÁUSULA TERCEIRA - DO PRAZO DE DURAÇÃO DE RESCISÃO

O prazo de duração do presente contrato é por tempo indeterminado e, em caso de uma das partes julgar necessário rescindir o contrato em pauta, poderá fazê-lo amigavelmente, independente de interpelação judicial ou extra-judicial e sem pagamento de qualquer multa, bastando para isto, uma comunicação escrita e antecipada de 30 (trinta) dias.

Scanned with CamScanner

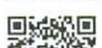

PRIO

Autenticação Digital Código: 179711607219633240693-1
Data: 16/07/2021 10:26:37



7700

Cartório Azevêdo Bastos
Av. Presidente Epitácio Pessoa - 1145



B



CLÁUSULA QUARTA - DO FORO

Fica eleito o Foro da Comarca de Patos
Paraíba para dirimir eventuais dúvidas originadas do presente Contrato.



E por estarem assim justos e contratados assinam o presente Contrato em 02 (duas) vias de igual teor e um só efeito, na presença das testemunhas abaixo nomeadas.

07 de 01 de 20 19

ALDO XAVIER

Maria Salete Brito Silva
(Contratante)

ALDO XAVIER

Kelly Poliany Santos Brito
(Contratado)

Testemunhas:

Valmir Brito de Araújo

Kerica Medeiros da Silva

ALDO XAVIER - 3º OFÍCIO DE PROTESTOS, 3º OFÍCIO DE NOTAS, REGISTRO DE TÍTULOS E DOCUMENTOS, REGISTRO CIVIL DAS PESSOAS NATURAIS E JURÍDICAS
Isonilde Xavier César - Tabelar, Arlene Moura Xavier Dantas - Subscrita
Reconheço, como autêntica e verdadeira, a(s) Firmas(s) de: KELY POLIANY SANTOS BRITO, MARIA SALETE BRITO SILVA
Em test.da verdade. Patos-PB 06/02/2019 15:27:25
Arlene M. Xavier Dantas - Tabelar Substituta
(2019-001230) EMUL:R\$ 19,82 FAFPEN:R\$ 0,58 FEPJ:R\$ 3,96 ISS:R\$ 1,00
SELO DIGITAL: AIC71523-KRTT, AIC71524-DFYK
Confira a autenticidade em <https://selodigital.tjpb.jus.br>

ALDO XAVIER - 3º OFÍCIO DE PROTESTOS, 3º OFÍCIO DE NOTAS, REGISTRO DE TÍTULOS E DOCUMENTOS, REGISTRO CIVIL DAS PESSOAS NATURAIS E JURÍDICAS
Isonilde Xavier César - Tabelar, Arlene Moura Xavier Dantas - Subscrita

- REGISTRO DE TÍTULOS E DOCUMENTOS -
Documento protocolado no Livro A-0016, registrado no Livro B-0121 sob No. 018907 e arquivado neste Serviço Certificado e dou fe'.
Patos-PB, 06/02/2019 15:37:45
Arlene M. Xavier Dantas - Tabelar Substituta
EMUL:R\$ 191,58 FAFPEN:R\$ 13,41 FEPJ:R\$ 338,32 ISS:R\$ 119,88
SELO DIGITAL: AID74647-76Y
Confira a autenticidade em <https://selodigital.tjpb.jus.br>



Scanned with CamScanner

O presente documento digital foi conferido com o original e assinado digitalmente por DANILLO PINTO OLIVEIRA DE ALENCAR, em sexta-feira, 16 de julho de 2021 10:29:59 GMT-03:00, CNS: 06.870-0 - 1º OFÍCIO DE REGISTRO CIVIL DAS PESSOAS NATURAIS E TABELIONATO DE NOTAS/PB, nos termos da medida provisória N. 2.200-2 de 24 de agosto de 2001. Sua autenticidade deverá ser confirmada no endereço eletrônico www.cenad.org.br/autenticidade. O presente documento digital pode ser convertido em papel por meio de autenticação no Tabelionato de Notas. Provimto nº 100/2020 CNJ - artigo 22.



Certidão de Acervo Técnico - CAT
Resolução Nº 1025 de 30 de Outubro de 2009

Conselho Regional de Engenharia e Agronomia da Paraíba

CREA-PB

CAT COM REGISTRO DE ATESTADO

169385/2021

Atividade concluída

CERTIFICAMOS, em cumprimento ao disposto na Resolução nº 1.025, de 30 de outubro de 2009, do Confea, que consta dos assentamentos deste Conselho Regional de Engenharia e Agronomia da Paraíba - Crea-PB, o Acervo Técnico do profissional **KELLY POLIENY SANTOS BRITO** referente à(s) Anotação(ões) de Responsabilidade Técnica - ART abaixo discriminada(s):

Profissional: **KELLY POLIENY SANTOS BRITO**
Registro: **0000108685PB** RNP: **1616740205**
Título profissional: **ENGENHEIRA CIVIL**

Número da ART: **PB20200311333** Tipo de ART: **OBRA / SERVIÇO** Registrada em: **12/05/2020** Baixada em: **07/10/2021**
Forma de registro: **SUBSTITUIÇÃO** Participação técnica: **INDIVIDUAL**
Empresa contratada: **JMSV CONSTRUÇÕES EIRELI - ME**

Contratante: **PREFEITURA MUNICIPAL DE ASSUNÇÃO** CPF/CNPJ: **01.612.635/0001-02**
Endereço do contratante: **RUA TEREZA BALDUINO DA NÓBREGA** Nº: **S/N**
Complemento: **Bairro: CENTRO** UF: **PB** CEP: **58685000**
Cidade: **ASSUNÇÃO**
Contrato: **00013/2020** Celebrado em: **05/05/2020**
Valor do contrato: **R\$ 272.302,11** Tipo de contratante: **Pessoa Jurídica de Direito Público**

Ação institucional: **Órgão Público** Nº: **N**
Endereço da obra/serviço: **RUA DIVERSAS RUAS** Bairro: **ZONA URBANA** UF: **PB** CEP: **58685000**
Complemento: **Bairro: ZONA URBANA** UF: **PB** CEP: **58685000**
Cidade: **ASSUNÇÃO**
Data de início: **11/05/2020** Conclusão efetiva: **11/08/2020**

Finalidade: **SEM DEFINIÇÃO** CPF/CNPJ: **01.612.635/0001-02**
Proprietário: **PREFEITURA MUNICIPAL DE ASSUNÇÃO**

Atividade Técnica: **1 - DIRETA OBRAS E SERVIÇOS - CONSTRUÇÃO CIVIL > INFRA-ESTRUTURA TERRITORIAL > MOVIMENTO DE TERRA > #1468 - TERRAPLANAGEM 15 - EXECUÇÃO 2961.70 metro quadrado; 1 - DIRETA OBRAS E SERVIÇOS - CONSTRUÇÃO CIVIL > INFRA-ESTRUTURA TERRITORIAL > PAVIMENTAÇÃO > #1478 - EM PARALELEPÍEDOS 15 - EXECUÇÃO 2961.70 metro quadrado; 1 - DIRETA OBRAS E SERVIÇOS - CONSTRUÇÃO CIVIL > SANEAMENTO > #1623 - MEIO FIO 15 - EXECUÇÃO 867.20 metro;**

Observações

IMPLANTAÇÃO DE PAVIMENTAÇÃO EM VIAS PÚBLICAS URBANAS NO MUNICÍPIO DE ASSUNÇÃO- PB . RUAS: RUA PAULO RUFINO DE CARVALHO, RUA HELENO RUFINO DE CARVALHO, RUA ANDRÉ GONÇALVES.

Número da ART: **PB20210388105** Tipo de ART: **OBRA / SERVIÇO** Registrada em: **30/07/2021** Baixada em: **05/10/2021**
Forma de registro: **COMPLEMENTAÇÃO DE PRAZO** Participação técnica: **INDIVIDUAL**
Empresa contratada: **JMSV CONSTRUÇÕES EIRELI - ME**

Contratante: **PREFEITURA MUNICIPAL DE TENÓRIO** CPF/CNPJ: **01.612.649/0001-26**
Endereço do contratante: **RUA 14 DE AGOSTO** Nº: **113**
Complemento: **Bairro: CENTRO** UF: **PB** CEP: **58665000**
Cidade: **TENÓRIO**
Contrato: **038/2019** Celebrado em: **21/11/2019**
Valor do contrato: **R\$ 354.130,54** Tipo de contratante: **Pessoa Jurídica de Direito Público**

Ação institucional: **Órgão Público** Nº: **N**
Endereço da obra/serviço: **RUA ANATIVA MOTA DE AZEVEDO** Bairro: **CENTRO** UF: **PB** CEP: **58665000**
Complemento: **Bairro: CENTRO** UF: **PB** CEP: **58665000**
Cidade: **TENÓRIO**
Data de início: **02/12/2019** Conclusão efetiva: **21/05/2022**

Finalidade: **SEM DEFINIÇÃO** CPF/CNPJ: **01.612.649/0001-26**
Proprietário: **PREFEITURA MUNICIPAL DE TENÓRIO**

Atividade Técnica: **1 - DIRETA OBRAS E SERVIÇOS - CONSTRUÇÃO CIVIL > INFRA-ESTRUTURA TERRITORIAL > PAVIMENTAÇÃO > #1478 - EM PARALELEPÍEDOS 15 - EXECUÇÃO 3352.47 metro quadrado; 1 - DIRETA OBRAS E SERVIÇOS - CONSTRUÇÃO CIVIL > SANEAMENTO > #1620 - DRENAGEM 15 - EXECUÇÃO 372.80 metro; 1 - DIRETA OBRAS E SERVIÇOS - CONSTRUÇÃO CIVIL > SANEAMENTO > #1623 - MEIO FIO 15 - EXECUÇÃO 817.56 metro;**

Observações

IMPLANTAÇÃO DE PAVIMENTAÇÃO NO MUNICÍPIO DE TENÓRIO-PB
Aditivo: **01/2021**





Certidão de Acervo Técnico - CAT
Resolução N° 1025 de 30 de Outubro de 2009
Conselho Regional de Engenharia e Agronomia da Paraíba

CREA-PB

CAT COM REGISTRO DE ATESTADO

169385/2021

Atividade concluída

Informações Complementares

CERTIFICAMOS, finalmente, que se encontra vinculado à presente Certidão de Acervo Técnico – CAT, o atestado contendo 4 folha(s), expedido pelo contratante da obra/serviço, a quem cabe a responsabilidade pela veracidade e exatidão das informações nele constantes.

Certidão de Acervo Técnico n° 169385/2021
28/10/2021, 10:20
WB11y

A Certidão de Acervo Técnico (CAT) à qual o atestado está vinculado constituirá prova da capacidade técnico-profissional da pessoa jurídica somente se o responsável técnico indicado estiver na Certidão de Registro e Quitação (CRQ) apresentada.

Certificamos que se encontra vinculado à presente CAT o atestado apresentado em cumprimento à Lei n° 8.666/93, expedido pela pessoa jurídica contratante/proprietário, a quem cabe a responsabilidade pela veracidade e exatidão das informações nele constantes. É de responsabilidade deste Conselho a verificação da atividade profissional em conformidade com a Lei n° 5.194/66 e Resoluções do Conselho Federal de Engenharia e Agronomia - CONFEA

Esta certidão perderá a validade, caso ocorra qualquer alteração posterior dos elementos cadastrais nela contidos.

A autenticidade desta Certidão pode ser verificada em: <http://crea-pb.sitac.com.br/publico/>, com a chave: WB11y





ATESTADO DE CONCLUSÃO DE OBRA



Atestamos para os devidos fins que a empresa **JMSV CONSTRUÇÕES EIRELI** inscrita no CNPJ nº 30.999.688/0001-26 sob a responsabilidade técnica da Engenheira civil **KELLY POLETIZ SANTOS BRITO** com registro no CREA nº 161674020-5-ART Nº PB20190267749 executou e concluiu os serviços PAVIMENTAÇÃO RUA ANATIVA MOTA DE AZEVEDO MUNICÍPIO DE TENORIO - PB

Item	Descrição	Unidade	Quantidade	Valor Unitário	Valor Total
1	RUA ANATIVA MOTA DE AZEVEDO				
1.1	SERVIÇOS PRELIMINARES				
1.1.1	74201-001 FLACA DE DESEAQUILIBRADA DE AÇO GALVANIZADO	S/M²	102	6,00	612,00
1.1.2	18471 SERVIÇOS TOPOGRÁFICOS PARA PAVIMENTAÇÃO, INCLUSIVE NOTA DE SERVIÇOS, ACIONAMENTO E CREDENCIAMENTO	S/M²	102	624,27	63.675,54
1.2	MOVIMENTO DE TERRA				
1.2.1	72951 REGULARIZAÇÃO E COMPACTAÇÃO DE SUBLEITO ATÉ 20 CM DE ESPESURA	S/M²	102	624,27	63.675,54
1.3	PAVIMENTAÇÃO				
1.3.1	14275 ASSENTAMENTO DE LAJOTA EM CIMENTO CONFECIONADA EM VIGAS DE CIMENTO, DIMENSÕES 10x10x1,5 CM, COMBUSTÍVEL, LIXA, CIMENTO E CIMENTO, PARA USO EM PAVIMENTAÇÃO DE VÁRIOS TIPOS DE PAVIMENTAÇÃO	S/M²	102	176,91	18.044,82
1.3.2	02 72100-008 PAVIMENTO EM PAVIMENTO SOBRE SOLUÇÃO DE AREIA, LIGADO COM ARGAMASSA DE CIMENTO, AREIA, TRIGO E FERRUGEM FEDERAL, CLASSIFICADA	S/M²	102	624,27	63.675,54
1.3.3	44300 EXCLUSÃO DE PASSO DE PAVIMENTO DE CONCRETO, COMBUSTÍVEL, LIXA, CIMENTO E CIMENTO, PARA USO EM PAVIMENTAÇÃO DE VÁRIOS TIPOS DE PAVIMENTAÇÃO	S/M²	102	6,00	612,00
1.3.4	02 72100-008 PAVIMENTO EM PAVIMENTO SOBRE SOLUÇÃO DE AREIA, LIGADO COM ARGAMASSA DE CIMENTO, AREIA, TRIGO E FERRUGEM FEDERAL, CLASSIFICADA	S/M²	102	624,27	63.675,54
1.4	BANDEIAS DE ACESSIBILIDADE				
1.4.1	34792 CONCRETO CIVIL, CLASS. TRAÇO 1:1:4,0, MOVIMENTO, AREA AREA, ENLAÇADO, PREPARADO EM TANQUE, COM ESTIPE 8x8 CM, AFUNILADO	S/M²	102	2,94	300,00
1.4.2	74201-001 FLACA DE DESEAQUILIBRADA DE AÇO GALVANIZADO	S/M²	102	2,94	300,00
1.4.3	18471 SERVIÇOS TOPOGRÁFICOS PARA PAVIMENTAÇÃO, INCLUSIVE NOTA DE SERVIÇOS, ACIONAMENTO E CREDENCIAMENTO	S/M²	102	37,70	3.845,40
1.5	DIVERSOS				
1.5.1	72100-002 FLACA EMALTADA PARA IDENTIFICAÇÃO NR DE RUA, DIMENSÕES 10x10x1,5 CM	S/M²	102	1,00	102,00
1.5.2	44300 EXCLUSÃO DE PASSO DE PAVIMENTO DE CONCRETO, COMBUSTÍVEL, LIXA, CIMENTO E CIMENTO, PARA USO EM PAVIMENTAÇÃO DE VÁRIOS TIPOS DE PAVIMENTAÇÃO	S/M²	102	9,97	1.016,94
1.5.3	72100-002 FLACA EMALTADA PARA IDENTIFICAÇÃO NR DE RUA, DIMENSÕES 10x10x1,5 CM	S/M²	102	6,00	612,00
1.5.4	72100-002 FLACA EMALTADA PARA IDENTIFICAÇÃO NR DE RUA, DIMENSÕES 10x10x1,5 CM	S/M²	102	1,00	102,00
1.5.5	72100-002 FLACA EMALTADA PARA IDENTIFICAÇÃO NR DE RUA, DIMENSÕES 10x10x1,5 CM	S/M²	102	14,70	1.499,40

09.501.439/0001-72
CARTÓRIO DE REGISTRO CIVIL E NOTAS
"JOAQUIM TORQUATO ALVES"
 Rua Inácio Mota, 165
 CENTRO - CEP 58665-000
TENORIO - PB



Recebevo, por meio eletrônico, a(s) assinatura(s) de:
 Exatidão da Voz do Sudo
 Davi de Tenório (047-2001-2021)
 Oficial Inteiro Cartório Euclydia Pinheiro
 São Domicílio, 04/02/2021
 Consulte a autenticidade em: <https://sistemas.cjbpb.br/br>
 E-mail: 0471.471@pb.cjbpb.br | Fone: (35) 3333-1111

TENORIO - PB, 10 de Novembro de 2020.

 Eulécio de Sousa Santos
 Engenheiro Civil - CREA 161674020-5

Este documento encontra-se registrado no Conselho Regional de Engenharia e Agronomia da Paraíba, vinculado à Certidão nº 169385/2021, emitida em 28/10/2021



Certidão nº 169385/2021
 28/10/2021, 10:24
 Chave de Impressão: WB11y

O documento neste ato registrado foi emitido em 28/10/2021 e contém 4 folhas





PREFEITURA MUNICIPAL DE ASSUNÇÃO

PREFEITURA MUNICIPAL DE ASSUNÇÃO- PB
CNPJ: 01.612.635/0001-02

ATESTADO DE CONCLUSÃO DE OBRA COM CAPACIDADE TÉCNICA

Atestamos para os devidos fins que a empresa **JMSV CONSTRUÇÕES** inscrita no CNPJ:30.999.688/0001-26 sob a responsabilidade da Engenheira civil: **KELLY POLIENY SANTOS BRITO** com registro no CREA N°161674020-5, ART N° PB20200311333 , executou e concluiu o Serviço **IMPLANTAÇÃO DE PAVIMENTAÇÃO EM VIAS PÚBLICAS URBANAS NO MUNICÍPIO DE ASSUNÇÃO- PB . RUAS: RUA PAULO RUFINO DE CARVALHO, RUA HELENO RUFINO DE CARVALHO, RUA ANDRÉ GONÇALVES.**, no período de 11/05/2020 a 07/01/2021.

ASSUNÇÃO: 07/10/2021

ADNEY JOSE DUARTE DE SOUZA:79802974404

Assinado de forma digital por
ADNEY JOSE DUARTE DE
SOUZA:79802974404
Dados: 2021.10.07 12:51:51 -03'00'

ÁDNEY JOSÉ DUARTE DE SOUZA

ENGENHEIRO CIVIL

FISCAL DO MUNICIPIO

CREA: 160190012-0

Este documento encontra-se registrado no Conselho Regional de Engenharia e Agronomia da Paraíba, vinculado à Certidão n° 169385/2021, emitida em 28/10/2021



Certidão n° 169385/2021
28/10/2021, 10:24

Chave de Impressão: WB11Y

O documento neste ato registrado foi emitido em 28/10/2021 e contém 4 folhas





ITEM	CÓDIGO	DESCRIÇÃO	FORTE	UNID	QUANTIDADE	SEM DES	SEM DES	PREÇO UNITÁRIO RE	COM DES	PREÇO TOTAL (R\$)
1		PLA PISO REFINO DE CARRILHO								471,72
1.1	79472	SERVÍÇO TERMINAR OBRAS PAVIMENTAÇÃO INCLUSIVE NOTAS DE SERVIÇOS ACORDANDO E LEI SE								471,72
1.1.1			SRAPV	M2	1.179,76	8,37		6,09	6,44	613,23
1.2	79477	RELA ALARGAÇÃO DE SERVIÇOS EM TERMO COM NOTIFICAÇÃO								613,23
1.2.1			SRAPV	M2	1.179,76	6,64		6,11	6,56	613,23
1.3		PAVIMENTAÇÃO								89.899,28
1.3.1	94273	ASPH N° 40 EM TUBO DE 10 CM DE DIAMETRO COM COBERTURA EM CIMENTO PREPARADO EMPOSTA 100% EM CIMENTO PORTLAND CP II FICHA 1840	SRAPV	M	285,54	31,20		5,76	45,11	13.048,44
1.3.2	94274	SERVÍÇO DE RECONSTRUÇÃO DE PAVIMENTO EM CIMENTO PORTLAND CP II FICHA 1840	SRAPV	M2	1.139,24	24,00		11,54	44,42	50.516,37
1.3.2.1		COM ARGAMASSA DE CIMENTO E AREIA NO TUBO DE 10 CM DE DIAMETRO	SRAPV	M2	29,74	47,34		148,32	113,91	17.643,77
1.3.2.2		COM ARGAMASSA DE CIMENTO E AREIA NO TUBO DE 10 CM DE DIAMETRO	SRAPV	M2	29,74	47,34		148,32	113,91	17.643,77
1.3.2.3		COM ARGAMASSA DE CIMENTO E AREIA NO TUBO DE 10 CM DE DIAMETRO	SRAPV	M2	29,74	47,34		148,32	113,91	17.643,77
1.4		ACERCIAMENTO								18.893,87
1.4.1	94990	SERVÍÇO DE RECONSTRUÇÃO DE C/AS DE PISO DE CONCRETO COM COBERTURA EM CIMENTO PREPARADO EMPOSTA 100% EM CIMENTO PORTLAND CP II FICHA 1840	SRAPV	M2	15,32	47,34		148,32	113,91	6.341,68
1.4.2		COM ARGAMASSA DE CIMENTO E AREIA NO TUBO DE 10 CM DE DIAMETRO	SRAPV	M2	30,62	17,31		12,27	14,48	5.771,28
1.5		REALIZAÇÃO VARRA								2.702,81
1.5.1		PLACA DE REALIZAÇÃO TOTALMENTE RELEVA, TIPO T.1, COM ARGAMASSA PREPARADA EMPOSTA 100% EM CIMENTO PORTLAND CP II FICHA 1840	SRAPV	M2	2,71	84,46		164,27	78,44	1.310,11
1.5.2	821611	SERVÍÇO DE REALIZAÇÃO TOTALMENTE RELEVA, TIPO T.1, COM ARGAMASSA PREPARADA EMPOSTA 100% EM CIMENTO PORTLAND CP II FICHA 1840	SRAPV	M2	34,80	117,64		34,80	152,48	762,40
1.5.3	7281602	PLACA COM TAL PARA REALIZAÇÃO DE OBRAS DE ENGENHARIA	SRAPV	UN	6,50	30,64		26,38	16,66	0,50
1.6		SERVÍÇOS COMPLEMENTARES								2.321,68
1.6.1	20020	IMPACTAÇÃO DE PAVIMENTO								2.321,68
1.6.1.1			SRAPV	M2	1.179,76	1,04		6,48	7,14	2.522,88
2		SUA RELEVO REFINO DE CARRILHO								87.899,37
2.1		PRELIMINARES								425,16
2.1.1	79472	SERVÍÇO TERMINAR OBRAS PAVIMENTAÇÃO INCLUSIVE NOTAS DE SERVIÇOS ACORDANDO E LEI SE								425,16
2.2		TERMINAÇÃO								558,31
2.2.1	79477	RELA ALARGAÇÃO DE SERVIÇOS EM TERMO COM NOTIFICAÇÃO	SRAPV	M2	1.179,76	6,64		6,11	6,56	558,31
2.3		PAVIMENTAÇÃO								81.170,55

Este documento encontra-se registrado no Conselho Regional de Engenharia e Agronomia da Paraíba, vinculado à Certidão nº 169385/2021, emitida em 28/10/2021



Certidão nº 169385/2021
28/10/2021, 10:24
Chave de Impressão: WB11y

O documento neste ato registrado foi emitido em 28/10/2021 e contém 4 folhas

[Handwritten signature]





PREFEITURA MUNICIPAL DE ASSUNÇÃO

Table with columns for item number, description, unit, quantity, price, and total value. Includes items for paving, concrete, and other construction materials.

Duzentos e Setenta e Dois Mil Trinta e Dois reais e Onze centavos

Assinado de forma digital por ADNEY JOSE DUARTE DE SOUZA:79802974404

Dados: 2021.10.07 12:40:55 -03'00'

Este documento encontra-se registrado no Conselho Regional de Engenharia e Agronomia da Paraíba, vinculado à Certidão nº 169385/2021, emitida em 28/10/2021



Certidão nº 169385/2021 28/10/2021, 10:24

Chave de Impressão: WB11y

O documento neste ato registrado foi emitido em 28/10/2021 e contém 4 folhas

Handwritten signature





Certidão de Acervo Técnico - CAT
Resolução Nº 1025 de 30 de Outubro de 2009

Conselho Regional de Engenharia e Agronomia da Paraíba

CREA-PB

CAT COM REGISTRO DE ATESTADO

169385/2021

Atividade concluída

CERTIFICAMOS, em cumprimento ao disposto na Resolução nº 1.025, de 30 de outubro de 2009, do Confea, que consta dos assentamentos deste Conselho Regional de Engenharia e Agronomia da Paraíba - Crea-PB, o Acervo Técnico do profissional **KELLY POLIENY SANTOS BRITO** referente à(s) Anotação(ões) de Responsabilidade Técnica - ART abaixo discriminada(s):

Profissional: **KELLY POLIENY SANTOS BRITO**
Registro: **0000108685PB** RNP: **1616740205**
Título profissional: **ENGENHEIRA CIVIL**

Número da ART: **PB20200311333** Tipo de ART: **OBRA / SERVIÇO** Registrada em: **12/05/2020** Baixada em: **07/10/2021**
Forma de registro: **SUBSTITUIÇÃO** Participação técnica: **INDIVIDUAL**
Empresa contratada: **JMSV CONSTRUÇÕES EIRELI - ME**

Contratante: **PREFEITURA MUNICIPAL DE ASSUNÇÃO** CPF/CNPJ: **01.612.635/0001-02**
Endereço do contratante: **RUA TEREZA BALDUINO DA NÓBREGA** Nº: **S/N**
Complemento: Bairro: **CENTRO**
Cidade: **ASSUNÇÃO** UF: **PB** CEP: **58685000**
Contrato: **00013/2020** Celebrado em: **05/05/2020**
Valor do contrato: **R\$ 272.302,11** Tipo de contratante: **Pessoa Jurídica de Direito Público**
Ação institucional: **Órgão Público**
Endereço da obra/serviço: **RUA DIVERSAS RUAS** Nº: **N**
Complemento: Bairro: **ZONA URBANA**
Cidade: **ASSUNÇÃO** UF: **PB** CEP: **58685000**
Data de início: **11/05/2020** Conclusão efetiva: **11/08/2020**
Finalidade: **SEM DEFINIÇÃO**
Proprietário: **PREFEITURA MUNICIPAL DE ASSUNÇÃO** CPF/CNPJ: **01.612.635/0001-02**

Atividade Técnica: **1 - DIRETA OBRAS E SERVIÇOS - CONSTRUÇÃO CIVIL > INFRA-ESTRUTURA TERRITORIAL > MOVIMENTO DE TERRA > #1468 - TERRAPLANAGEM 15 - EXECUÇÃO 2961.70 metro quadrado; 1 - DIRETA OBRAS E SERVIÇOS - CONSTRUÇÃO CIVIL > INFRA-ESTRUTURA TERRITORIAL > PAVIMENTAÇÃO > #1478 - EM PARALELEPÍPEDOS 15 - EXECUÇÃO 2961.70 metro quadrado; 1 - DIRETA OBRAS E SERVIÇOS - CONSTRUÇÃO CIVIL > SANEAMENTO > #1623 - MEIO FIO 15 - EXECUÇÃO 867.20 metro;**

— Observações —

IMPLANTAÇÃO DE PAVIMENTAÇÃO EM VIAS PÚBLICAS URBANAS NO MUNICÍPIO DE ASSUNÇÃO- PB . RUAS: RUA PAULO RUFINO DE CARVALHO, RUA HELENO RUFINO DE CARVALHO, RUA ANDRÉ GONÇALVES.

Número da ART: **PB20210388105** Tipo de ART: **OBRA / SERVIÇO** Registrada em: **30/07/2021** Baixada em: **05/10/2021**
Forma de registro: **COMPLEMENTAÇÃO DE PRAZO** Participação técnica: **INDIVIDUAL**
Empresa contratada: **JMSV CONSTRUÇÕES EIRELI - ME**

Contratante: **PREFEITURA MUNICIPAL DE TENÓRO** CPF/CNPJ: **01.612.649/0001-26**
Endereço do contratante: **RUA 14 DE AGOSTO** Nº: **113**
Complemento: Bairro: **CENTRO**
Cidade: **TENÓRIO** UF: **PB** CEP: **58665000**
Contrato: **038/2019** Celebrado em: **21/11/2019**
Valor do contrato: **R\$ 354.130,54** Tipo de contratante: **Pessoa Jurídica de Direito Público**
Ação institucional: **Órgão Público**
Endereço da obra/serviço: **RUA ANATIVA MOTA DE AZEVEDO** Nº: **N**
Complemento: Bairro: **CENTRO**
Cidade: **TENÓRIO** UF: **PB** CEP: **58665000**
Data de início: **02/12/2019** Conclusão efetiva: **21/05/2022**
Finalidade: **SEM DEFINIÇÃO**
Proprietário: **PREFEITURA MUNICIPAL DE TENÓRO** CPF/CNPJ: **01.612.649/0001-26**

Atividade Técnica: **1 - DIRETA OBRAS E SERVIÇOS - CONSTRUÇÃO CIVIL > INFRA-ESTRUTURA TERRITORIAL > PAVIMENTAÇÃO > #1478 - EM PARALELEPÍPEDOS 15 - EXECUÇÃO 3352.47 metro quadrado; 1 - DIRETA OBRAS E SERVIÇOS - CONSTRUÇÃO CIVIL > SANEAMENTO > #1620 - DRENAGEM 15 - EXECUÇÃO 372.80 metro; 1 - DIRETA OBRAS E SERVIÇOS - CONSTRUÇÃO CIVIL > SANEAMENTO > #1623 - MEIO FIO 15 - EXECUÇÃO 817.56 metro;**

— Observações —

IMPLANTAÇÃO DE PAVIMENTAÇÃO NO MUNICÍPIO DE TENÓRO-PB
Aditivo: **01/2021**





Certidão de Acervo Técnico - CAT
Resolução Nº 1025 de 30 de Outubro de 2009
Conselho Regional de Engenharia e Agronomia da Paraíba

CREA-PB

CAT COM REGISTRO DE ATESTADO

169385/2021

Atividade concluída

Informações Complementares

CERTIFICAMOS, finalmente, que se encontra vinculado à presente Certidão de Acervo Técnico – CAT, o atestado contendo 4 folha(s), expedido pelo contratante da obra/serviço, a quem cabe a responsabilidade pela veracidade e exatidão das informações nele constantes.

Certidão de Acervo Técnico nº 169385/2021
28/10/2021, 10:20
WB11y

A Certidão de Acervo Técnico (CAT) à qual o atestado está vinculado constituirá prova da capacidade técnico-profissional da pessoa jurídica somente se o responsável técnico indicado estiver na Certidão de Registro e Quitação (CRQ) apresentada.

Certificamos que se encontra vinculado à presente CAT o atestado apresentado em cumprimento à Lei nº 8.666/93, expedido pela pessoa jurídica contratante/proprietário, a quem cabe a responsabilidade pela veracidade e exatidão das informações nele constantes. É de responsabilidade deste Conselho a verificação da atividade profissional em conformidade com a Lei nº 5.194/66 e Resoluções do Conselho Federal de Engenharia e Agronomia - CONFEA

Esta certidão perderá a validade, caso ocorra qualquer alteração posterior dos elementos cadastrais nela contidos.

A autenticidade desta Certidão pode ser verificada em: <http://crea-pb.sitac.com.br/publico/>, com a chave: WB11y





ATESTADO DE CONCLUSÃO DE OBRA

Atestamos para os devidos fins que a empresa JMSV CONSTRUÇÕES EIRELI (ME inscrita no CNPJ nº 30.999.688/0001-26 sob a responsabilidade técnica da Engenheira civil KELLY POLIETNY SANTOS BRITO com registro no CREA nº 161674020-5-ART Nº PB.0190267749 executou e concluiu os serviços PAVIMENTAÇÃO RUA ANATIVA MOTA DE AZEVEDO MUNICIPIO DE TENÓRIO - PB



Table with 4 columns: Item, Description, Unit, Quantity, and Value. It lists construction services such as 'SERVIÇOS PRELIMINARES', 'MOVIMENTO DE TERRA', 'PAVIMENTAÇÃO', and 'BARRAS DE ACESSIBILIDADE'.

TENÓRIO - PB, 10 de NOVEMBRO DE 2020



Handwritten signature and name of the engineer: Kelly Polietny Santos Brito

CREA Nº 161674020-5-ART Nº PB.0190267749

109.501.439/0001-72
CARTÓRIO DE REGISTRO CIVIL E NOTAS
"JOAQUIM TORQUATO ALVES"
Rua Inácio Mota, 165
CENTRO - CEP 58665-000
TENÓRIO - PB



CARTÓRIO DE REGISTRO CIVIL E NOTAS
Rua Inácio Mota, 165, centro, Tenório - PB
Bom dia, meu nome é Kelly Polietny Santos Brito, inscrita no CREA nº 161674020-5-ART Nº PB.0190267749, inscrita no Conselho Regional de Engenharia e Agronomia da Paraíba. Estou em contato com o senhor(a) para a emissão de uma certidão referente ao processo nº 161674020-5-ART Nº PB.0190267749.

Este documento encontra-se registrado no Conselho Regional de Engenharia e Agronomia da Paraíba, vinculado à Certidão nº 169385/2021, emitida em 28/10/2021



Certidão nº 169385/2021
28/10/2021, 10:24

Chave de Impressão: WB11y
O documento neste ato registrado foi emitido em 28/10/2021 e contém 4 folhas





PREFEITURA MUNICIPAL DE ASSUNÇÃO

PREFEITURA MUNICIPAL DE ASSUNÇÃO- PB
CNPJ: 01.612.635/0001-02

ATESTADO DE CONCLUSÃO DE OBRA COM CAPACIDADE TÉCNICA

Atestamos para os devidos fins que a empresa **JMSV CONSTRUÇÕES** inscrita no CNPJ:30.999.688/0001-26 sob a responsabilidade da Engenheira civil: **KELLY POLIENY SANTOS BRITO** com registro no CREA N°161674020-5, ART N° PB20200311333 , executou e concluiu o Serviço **IMPLANTAÇÃO DE PAVIMENTAÇÃO EM VIAS PÚBLICAS URBANAS NO MUNICÍPIO DE ASSUNÇÃO- PB . RUAS: RUA PAULO RUFINO DE CARVALHO, RUA HELENO RUFINO DE CARVALHO, RUA ANDRÉ GONÇALVES.**, no período de **11/05/2020 a 07/01/2021.**

ASSUNÇÃO: 07/10/2021

ADNEY JOSE DUARTE DE SOUZA:79802974404
Assinado de forma digital por
ADNEY JOSE DUARTE DE
SOUZA:79802974404
Dados: 2021.10.07 12:51:51 -03'00'

ÁDNEY JOSÉ DUARTE DE SOUZA

ENGENHEIRO CIVIL

FISCAL DO MUNICIPIO

CREA: 160190012-0

Este documento encontra-se registrado no Conselho Regional de Engenharia e Agronomia da Paraíba, vinculado à Certidão n° 169385/2021, emitida em 28/10/2021



Certidão n° 169385/2021
28/10/2021, 10:24

Chave de Impressão: WB11y

O documento neste ato registrado foi emitido em 28/10/2021 e contém 4 folhas





ITEM	CÓDIGO	DESCRIÇÃO	FORTE	UNID	QUANTIDADE	VALOR UNITÁRIO	PREÇO UNITÁRIO DE BOMBS	COM.BOM	PREÇO TOTAL
1									
	9473	REVESTIMENTO DE CIMENTO	M	M	1,172,26	8,49	0,10	0,10	9,85
1.1	9473	REVESTIMENTO DE CIMENTO	M	M	1,172,26	8,49	0,10	0,10	9,85
1.1.1	9473	REVESTIMENTO DE CIMENTO	M	M	1,172,26	8,49	0,10	0,10	9,85
1.2	9473	REVESTIMENTO DE CIMENTO	M	M	1,172,26	8,49	0,10	0,10	9,85
1.2.1	9473	REVESTIMENTO DE CIMENTO	M	M	1,172,26	8,49	0,10	0,10	9,85
1.3	9473	REVESTIMENTO DE CIMENTO	M	M	1,172,26	8,49	0,10	0,10	9,85
1.3.1	9473	REVESTIMENTO DE CIMENTO	M	M	1,172,26	8,49	0,10	0,10	9,85
1.3.2	9473	REVESTIMENTO DE CIMENTO	M	M	1,172,26	8,49	0,10	0,10	9,85
1.3.3	9473	REVESTIMENTO DE CIMENTO	M	M	1,172,26	8,49	0,10	0,10	9,85
1.4	9473	REVESTIMENTO DE CIMENTO	M	M	1,172,26	8,49	0,10	0,10	9,85
1.4.1	9473	REVESTIMENTO DE CIMENTO	M	M	1,172,26	8,49	0,10	0,10	9,85
1.4.2	9473	REVESTIMENTO DE CIMENTO	M	M	1,172,26	8,49	0,10	0,10	9,85
1.5	9473	REVESTIMENTO DE CIMENTO	M	M	1,172,26	8,49	0,10	0,10	9,85
1.5.1	9473	REVESTIMENTO DE CIMENTO	M	M	1,172,26	8,49	0,10	0,10	9,85
1.5.2	9473	REVESTIMENTO DE CIMENTO	M	M	1,172,26	8,49	0,10	0,10	9,85
1.5.3	9473	REVESTIMENTO DE CIMENTO	M	M	1,172,26	8,49	0,10	0,10	9,85
1.6	9473	REVESTIMENTO DE CIMENTO	M	M	1,172,26	8,49	0,10	0,10	9,85
1.6.1	9473	REVESTIMENTO DE CIMENTO	M	M	1,172,26	8,49	0,10	0,10	9,85
2									
2.1	9473	REVESTIMENTO DE CIMENTO	M	M	1,172,26	8,49	0,10	0,10	9,85
2.1.1	9473	REVESTIMENTO DE CIMENTO	M	M	1,172,26	8,49	0,10	0,10	9,85
2.2	9473	REVESTIMENTO DE CIMENTO	M	M	1,172,26	8,49	0,10	0,10	9,85
2.2.1	9473	REVESTIMENTO DE CIMENTO	M	M	1,172,26	8,49	0,10	0,10	9,85
2.3	9473	REVESTIMENTO DE CIMENTO	M	M	1,172,26	8,49	0,10	0,10	9,85

Este documento encontra-se registrado no Conselho Regional de Engenharia e Agronomia da Paraíba, vinculado à Certidão nº 169385/2021, emitida em 28/10/2021



Certidão nº 169385/2021
28/10/2021, 10:24

Chave de Impressão: WB11V

O documento neste ato registrado foi emitido em 28/10/2021 e contém 4 folhas





Table with columns for item number, description, and various numerical values. Includes sections for 'MAPA DE ACESSIBILIDADE', 'SINALIZAÇÃO', 'PAINTEMENTO', and 'SINALIZAÇÃO VERTICAL'.

Assinado de forma digital por ADNEY JOSE DUARTE DE SOUZA:79802974404

Handwritten signature in blue ink.



Este documento encontra-se registrado no Conselho Regional de Engenharia e Agronomia da Paraíba, vinculado à Certidão nº 169385/2021, emitida em 28/10/2021

Certidão nº 169385/2021 28/10/2021, 10:24

Chave de Impressão: WB11Y

O documento neste ato registrado foi emitido em 28/10/2021 e contém 4 folhas





Certidão de Acervo Técnico - CAT
Resolução Nº 1025 de 30 de Outubro de 2009
Conselho Regional de Engenharia e Agronomia da Paraíba

CREA-PB

CAT COM REGISTRO DE ATESTADO

154065/2020

Atividade concluída

CERTIFICAMOS, em cumprimento ao disposto na Resolução nº 1.025, de 30 de outubro de 2009, do Confea, que consta dos assentamentos deste Conselho Regional de Engenharia e Agronomia da Paraíba - Crea-PB, o Acervo Técnico do profissional **KELLY POLIENY SANTOS BRITO** referente à(s) Anotação(ões) de Responsabilidade Técnica - ART abaixo discriminada(s):

Profissional: **KELLY POLIENY SANTOS BRITO**
Registro: **0000108685PB** RNP: **1616740205**
Título profissional: **ENGENHEIRA CIVIL**

Número da ART: **PB20190282473** Tipo de ART: **OBRA / SERVIÇO** Registrada em: **31/10/2019** Baixada em: **27/05/2020**
Forma de registro: **SUBSTITUIÇÃO** Participação técnica: **INDIVIDUAL**
Empresa contratada: **JMSV CONSTRUÇÕES EIRELI**

Contratante: **PREFEITURA MUNICIPAL DE CACIMBAS** CPF/CNPJ: **01.612.686/0001-34**
Endereço do contratante: **RUA SÃO JOSE** Nº: **35**
Complemento: **Bairro: CENTRO**
Cidade: **CACIMBAS** UF: **PB** CEP: **58698000**
Contrato: **00085/2019** Celebrado em: **10/10/2019**
Valor do contrato: **R\$ 189.388,48** Tipo de contratante: **Pessoa Jurídica de Direito Público**

Ação institucional: **Órgão Público** Nº: **N**
Endereço da obra/serviço: **RUA PROJETADA 3, PROJETADA 4, RUA SEVERINO RODRIGUES E RUA FRANCISCO TERTO**
Complemento: **Bairro: CENTRO**
Cidade: **CACIMBAS** UF: **PB** CEP: **58698000**

Data de início: **21/10/2019** Conclusão efetiva: **21/01/2020**
Finalidade: **SEM DEFINIÇÃO** CPF/CNPJ: **01.612.686/0001-34**
Proprietário: **PREFEITURA MUNICIPAL DE CACIMBAS**

Atividade Técnica: **1 - DIRETA OBRAS E SERVIÇOS - CONSTRUÇÃO CIVIL > INFRA-ESTRUTURA TERRITORIAL > PAVIMENTAÇÃO > #1478 - EM PARALELEPIPEDOS 15 - EXECUÇÃO 2769.36 metro quadrado;**

Observações

PAVIMENTAÇÃO EM PARALELEPIPEDADO ASSENTADO EM COLCHÃO DE AREIA, NAS RUAS: RUA PROJETADA 03, RUA PROJETADA 04, RUA SEVERINO RODRIGUES E RUA FRANCISCO TERTO, NO MUNICÍPIO DE CACIMBAS-PB

Informações Complementares

CERTIFICAMOS, finalmente, que se encontra vinculado à presente Certidão de Acervo Técnico – CAT, o atestado contendo 2 folha(s), expedido pelo contratante da obra/serviço, a quem cabe a responsabilidade pela veracidade e exatidão das informações nele constantes.

Certidão de Acervo Técnico nº **154065/2020**
01/06/2020, 13:10
438W6

A Certidão de Acervo Técnico (CAT) à qual o atestado está vinculado constituirá prova da capacidade técnico-profissional da pessoa jurídica somente se o responsável técnico indicado estiver na Certidão de Registro e Quitação (CRQ) apresentada.

Certificamos que se encontra vinculado à presente CAT o atestado apresentado em cumprimento à Lei nº 8.666/93, expedido pela pessoa jurídica contratante/proprietário, a quem cabe a responsabilidade pela veracidade e exatidão das informações nele constantes. É de responsabilidade deste Conselho a verificação da atividade profissional em conformidade com a Lei nº 5.194/66 e Resoluções do Conselho Federal de Engenharia e Agronomia - CONFEA

Esta certidão perderá a validade, caso ocorra qualquer alteração posterior dos elementos cadastrais nela contidos.

A autenticidade desta Certidão pode ser verificada em: <http://crea-pb.sitac.com.br/publico/>, com a chave: 438W6

[Handwritten signature]
18





CACIMBAS – PB

CNPJ: 01.612.686/0001-34

ATESTADO DE CONCLUSÃO PARCIAL

Atestamos para os devidos fins que a empresa **JMSV CONSTRUÇÕES EIRELI** inscrita no CNPJ: 30.999.688/0001-26 sob a responsabilidade técnica da **Engenheira civil: KELLY POLIENY SANTOS BRITO** com registro no CREA Nº161674020-5 **ART PB20190282473** executou e concluiu os serviços;

- 1200 M² Serviços topográficos para pavimentação, inclusive nota de serviços, acompanhamento e greide
- 1200 M² Regularização de superfícies em terra com moto niveladora
- 329 M² Assentamento de guia (meio-fio) em trecho reto, confeccionada em concreto pré-fabricado, dimensões 100x15x13x30 cm (comprimento x base inferior x base superior x altura), para vias urbanas (uso viário).
- 1066 M² Revestimento em paralelepípedo inc. Colchão areia

Este documento encontra-se registrado no Conselho Regional de Engenharia e Agronomia da Paraíba, vinculado à Certidão nº 154065/2020, emitida em 01/06/2020



CACIMBAS PB 13 DE MARÇO DE 2020

Handwritten signature of Geraldo Tertto da Silva
GERALDO TERTO DA SILVA
 PREFEITO MUNICIPAL
 CPF: 022.808.864-05

Handwritten signature of Geraldo Tertto da Silva
Gerardo Tertto da Silva
 Prefeito
 CPF: 022.808.864-05

CARTÓRIO DE REGISTRO CIVIL
 Rua Aprígio Leite, 51, Centro, Desterro - PB
 Reconheço, por semelhança, a(s) firma(s) de
GERALDO TERTO DA SILVA
 Dou fe - Desterro/PB - 26/05/2020
 Escrevente: Dayse Torres de Queiroz Almeida
 Selo Digital AKC 14328-HEJW
 Consulte a autenticidade em <https://selodigital.tjpb.jus.br>
 Emul R\$9,91 Farpen R\$0,29 MP R\$0,16 Fejp R\$1,98



Certidão nº 154065/2020
 27/07/2021, 18:25

Chave de Impressão: 438W6

O documento neste ato registrado foi emitido em 01/06/2020 e contém 2 folhas

Digitalizada com CamScanner

Handwritten signature in blue ink



ORÇAMENTO						
ITEM	DISCRIMINAÇÃO DOS SERVIÇOS	UNID.	QUANT.	P. UNIT. SEM BDI	P. UNIT. COM BDI	TOTAL
RUA PROJETADA 03						
SUBTOTAL R\$						3.711,50
1.0	SERVIÇOS PRELIMINARES					
1.1	Serviços topográficos para pavimentação, inclusive nota de serviços, acompanhamento e greide	M²	1.200,00	0,23	0,29	R\$ 348,00
1.2	Placa de obra em chapa de aço galvanizado	M²	10,00	260,14	336,35	R\$ 3.363,50
SUBTOTAL R\$						552,00
2.0	MOVIMENTO DE TERRA					
2.1	Regularização de superfícies em terra com motoniveladora	M²	1.200,00	0,36	0,46	R\$ 552,00
SUBTOTAL R\$						54.416,12
3.0	PAVIMENTAÇÃO					
3.1	Assentamento de gaula (meio-fio) em trecho reto, confeccionada em concreto pré-fabricado, dimensões 100x15x13x30 cm (comprimento x base inferior x base superior x altura), para vias urbanas (uso viário).	M	329,28	26,83	33,65	R\$ 11.080,27
3.2	Revestimento em paralelepípedo inc.colchao areia	M²	1.066,86	32,38	40,62	R\$ 43.335,85
SUBTOTAL R\$						11.667,87
4.0	DIVERSOS					
4.1	Caiação int ou ext sobre revestimento liso c/adoção de fixador com duas demãos	M²	82,32	5,14	6,44	R\$ 530,14
4.2	Execução de passeio (calçada) ou piso de concreto com concreto moldado in loco, feito em obra, acabamento convencional, não armado	M²	13,82	393,42	493,50	R\$ 6.820,17
4.3	Piso podotátil em placa cimentícia - direcional e alerta 25x25cm, assentado com argamassa	M²	38,75	42,61	53,45	R\$ 2.071,19
4.4	Rampas de acesso (NBR 9050/04)	UND	5,00	327,33	410,60	R\$ 2.053,00
4.5	Placa esmaltada para identificação nr de Rua, dimensões 45x25cm	UND	1,00	71,65	89,87	R\$ 89,87
4.6	Placa de sinalização vertical (d=0,40m)	M²	0,13	120,06	151,73	R\$ 19,72
4.7	Confeção de suporte e travessa p/ placa de sinal	UND	1,00	66,79	83,78	R\$ 83,78
TOTAL GERAL DA RUA						R\$ 70.347,49

João Paulo
João Paulo
 Prefeito
 Tel: 022.808.864-05

Este documento encontra-se registrado no Conselho Regional de Engenharia e Agronomia da Paraíba, vinculado à Certidão nº 154065/2020, emitida em 01/06/2020



Certidão nº 154065/2020
 27/07/2021, 18:25

Chave de Impressão: 438WG

O documento neste ato registrado foi emitido em 01/06/2020 e contém 2 folhas

Digitalizada com CamScanner

[Handwritten signature]

70





Certidão de Acervo Técnico - CAT
Resolução Nº 1025 de 30 de Outubro de 2009

CREA-PB

CAT COM REGISTRO DE ATESTADO

175280/2022

Conselho Regional de Engenharia e Agronomia da Paraíba

Atividade concluída

CERTIFICAMOS, em cumprimento ao disposto na Resolução nº 1.025, de 30 de outubro de 2009, do Confea, que consta dos assentamentos deste Conselho Regional de Engenharia e Agronomia da Paraíba - Crea-PB, o Acervo Técnico do profissional **KELLY POLIENY SANTOS BRITO** referente à(s) Anotação(ões) de Responsabilidade Técnica - ART abaixo discriminada(s):

Profissional: **KELLY POLIENY SANTOS BRITO**
Registro: **0000108685PB** RNP: **1616740205**
Título profissional: ENGENHEIRA CIVIL

Número da ART: **PB20220436961** Tipo de ART: OBRA / SERVIÇO Registrada em: 22/03/2022 Baixada em: 07/04/2022
Forma de registro: SUBSTITUIÇÃO Participação técnica: INDIVIDUAL
Empresa contratada: **JMSV CONSTRUÇÕES EIRELI - ME**

Contratante: **PREFEITURA MUNICIPAL DE IMACULADA -PB** CPF/CNPJ: **11.838.404/0001-75**
Endereço do contratante: RUA ANTONIO CAETANO Nº: 92
Complemento: Bairro: CENTRO
Cidade: IMACULADA UF: PB CEP: 58745000
Contrato: 00079/2019 Celebrado em: 10/09/2019
Valor do contrato: R\$ 123.815,11 Tipo de contratante: Pessoa Jurídica de Direito Público
Ação institucional: Órgão Público
Endereço da obra/serviço: DISTRITO DISTRITO DE PALMEIRAS Nº: N
Complemento: Bairro: ZONA RURAL
Cidade: IMACULADA UF: PB CEP: 58745000
Data de início: 17/09/2019 Conclusão efetiva: 06/05/2021
Finalidade: Saúde
Proprietário: **PREFEITURA MUNICIPAL DE IMACULADA -PB** CPF/CNPJ: 11.838.404/0001-75

Atividade Técnica: 1 - DIRETA OBRAS E SERVIÇOS - CONSTRUÇÃO CIVIL > EDIFICAÇÕES > #1002 - INSTALAÇÃO ELÉTRICA DE BAIXA TENSÃO 15 - EXECUÇÃO 251.55 metro quadrado; 1 - DIRETA OBRAS E SERVIÇOS - CONSTRUÇÃO CIVIL > EDIFICAÇÕES > #1003 - INSTALAÇÃO HIDRÁULICA 15 - EXECUÇÃO 251.55 metro quadrado; 1 - DIRETA OBRAS E SERVIÇOS - CONSTRUÇÃO CIVIL > EDIFICAÇÕES > #1005 - INSTALAÇÃO SANITÁRIA 15 - EXECUÇÃO 251.55 metro quadrado; 1 - DIRETA OBRAS E SERVIÇOS - CONSTRUÇÃO CIVIL > SISTEMAS CONSTRUTIVOS > SISTEMA CONSTRUTIVO > #1242 - EM ALVENARIA 15 - EXECUÇÃO 251.55 metro quadrado; 1 - DIRETA OBRAS E SERVIÇOS - CONSTRUÇÃO CIVIL > SISTEMAS ESTRUTURAIS > ESTRUTURA > #1258 - CONCRETO ARMADO 15 - EXECUÇÃO 251.55 metro quadrado; 1 - DIRETA OBRAS E SERVIÇOS - CONSTRUÇÃO CIVIL > SANEAMENTO > #1623 - MEIO FIO 15 - EXECUÇÃO 32.83 metro;

Observações

CONSTRUÇÃO DE UMA ACADEMIA DA SAÚDE - NO DISTRITO DE PALMEIRAS MUNICÍPIO DE IMACULADA Aditivo: 079/2019

Informações Complementares

CERTIFICAMOS, finalmente, que se encontra vinculado à presente Certidão de Acervo Técnico – CAT, o atestado contendo 7 folha(s), expedido pelo contratante da obra/serviço, a quem cabe a responsabilidade pela veracidade e exatidão das informações nele constantes.

Certidão de Acervo Técnico nº 175280/2022
19/04/2022, 16:06
Z9700

A Certidão de Acervo Técnico (CAT) à qual o atestado está vinculado constituirá prova da capacidade técnico-profissional da pessoa jurídica somente se o responsável técnico indicado estiver na Certidão de Registro e Quitação (CRQ) apresentada.

Certificamos que se encontra vinculado à presente CAT o atestado apresentado em cumprimento à Lei nº 8.666/93, expedido pela pessoa jurídica contratante/proprietário, a quem cabe a responsabilidade pela veracidade e exatidão das informações nele constantes. É de responsabilidade deste Conselho a verificação da atividade profissional em conformidade com a Lei nº 5.194/66 e Resoluções do Conselho Federal de Engenharia e Agronomia - CONFEA

Esta certidão perderá a validade, caso ocorra qualquer alteração posterior dos elementos cadastrais nela contidos.

A autenticidade desta Certidão pode ser verificada em: <http://crea-pb.sitac.com.br/publico/>, com a chave: Z9700

[Handwritten signature]
74





IMACULADA – PB

CNPJ: 11.838.404/0001-75

REC. DE FIRMA Nº 2022-004231

Reconhecido por assinatura e firma de:
 JOSE LUCIANO LUSTOSA RAMALHO
 Patos-PB - 07/04/2022 às 19:26
 RESPONSABILIDADE TÉCNICA DO ENGENHEIRO CIVIL
 ROL Nº 11.28 FEP-PA 0,34 FEP-PA 0,34 FEP-PA 0,34
 SELO DIGITAL: AHS2242-2R02

Assinatura



ATESTADO DE CONCLUSÃO

Atestamos para os devidos fins que a empresa **JMSV CONSTRUÇÕES EIRELI** inscrita no CNPJ: 30.999.688/0001-26 sob a responsabilidade técnica da Engenheira civil: **KELLY POLIENY SANTOS BRITO** com registro no CREA Nº161674020-5 ART Nº **PB20210358940** executou e concluiu os serviços **CONSTRUÇÃO DE UMA ACADEMIA DA SAÚDE - NO DISTRITO DE PALMEIRAS MUNICÍPIO DE IMACULADA.**

SELO WANDERLEY

Assinatura de José Luciano Lustosa Ramalho

JOSE LUCIANO LUSTOSA RAMALHO
 PREFEITO MUNICIPAL
 CPF:309.983.398-30

IMACULADA-PB 09/03/2022

DINAMÉRICO WANDERLEY

Assinatura de Samuel Ferreira Montenegro

Samuel F. Montenegro
 Engº Civil
 SAMUE:CREA:1600063179

ENGENHEIRO CIVIL- CREA 1600063179

DINAMÉRICO WANDERLEY
 SERVIÇO NOTARIAL E REGISTRAL
 Rua Estácio Pessoa, 174 - Centro
 CEP 56705-010 - Patos - Paraíba
 Tel: (83) 3421-2726
 Fax: (83) 3421-8020

Reconhecido, por assinatura, a(s) Firma(s) de:
 SAMUEL FERREIRA MONTENEGRO
 Em test. de verdade, Patos-PB 14/03/2022 19:19:26
 ZUEYAMIA MEDEIROS DE LUCENA - Escrivante Substituto
 (2022-095619)SEL:R1 11.28 FAFEN:R9 0,34 FEP-PA 0,34
 SELO DIGITAL: AHS47021-006H
 Confira a autenticidade em <https://selodigital.trip.br.br>



Este documento encontra-se registrado no Conselho Regional de Engenharia e Agronomia da Paraíba, vinculado à Certidão nº 175280/2022, emitida em 19/04/2022



Certidão nº 175280/2022
 19/04/2022, 16:18
 Chave de Impressão: Z9700
 O documento neste ato registrado foi emitido em 19/04/2022 e contém 7 folhas

Assinatura





PLANILHA ORÇAMENTÁRIA									
ITEM	CÓDIGO	DESCRIÇÃO	UNID	QUANTIDADE	FONTE	PREÇO UNITÁRIO R\$			PREÇO TOTAL R\$
						SEM BDI	BDI	COM BDI	
1 SERVIÇOS PRELIMINARES									
1.1	7423	CORTE E ATERRO COMPENSADO	M3	20,50	SNAP	4,76	1,24	4,18	4.773,66
1.2	7424	ATERRO COM ARENÇA ARENÇA COM ADENSAMENTO HIDRÁULICO	M2	3,25	SNAP	29,44	7,76	37,14	123,12
1.3	6529	LOCALIZAÇÃO DE BARRA UTILIZANDO GABARITO DE TÁBUAS CORRIDAS	M	38,80	SNAP	32,01	8,37	40,38	1.485,96
1.4	7429/101	PONTEIADAS E CADAZ. 2 UTILIZADORES AF. 10/2017	M2	8,00	SNAP	303,45	79,86	383,31	3.042,00
2 INFRAESTRUTURA- FUNDACOES									
2.1 SAPATAS/ SOLADAS / ARRANQUE DOS PILARES									
2.1.1	6533	ESCAVAÇÃO MANUAL PARA BLOCO DE CORDÃO DE SAPATA, COM PRENSÃO DE FORÇA AF. 06/2017	M3	7,29	SNAP	53,29	13,97	67,10	489,23
2.1.2	6537	PREPARO DE FUNDO DE VIGA COM LARGURA MENOR QUE 1,5 M. EM LOCAL COM NÍVEL	M2	7,29	SNAP	3,45	0,96	4,38	31,71
2.1.3	6545	LASTRO DE CONCRETO MAGRO, APLICADO EM BLOCOS DE CORDÃO DE SAPATAS, ESPESURA DE 5 CM. AF. 08/2017	M2	7,29	SNAP	18,78	4,96	23,74	171,97
2.1.4	6543	ARRAMAÇÃO DE BLOCO VIGA BALDRAME E SAPATA UTILIZANDO AÇO CA-50 DE 5 MM.	KG	12,16	SNAP	9,61	2,62	12,53	151,61
2.1.5	6544	ARRAMAÇÃO DE BLOCO VIGA BALDRAME OU SAPATA UTILIZANDO AÇO CA-50 DE 6,3 MM.	KG	58,35	SNAP	8,72	2,28	11,30	659,00
2.1.6	6546	MONTAGEM DE BLOCO VIGA BALDRAME OU SAPATA UTILIZANDO AÇO CA-50 DE 10 MM.	KG	90,25	SNAP	6,96	1,83	8,62	486,86
2.1.7	6547	ARRAMAÇÃO DE BLOCO VIGA BALDRAME OU SAPATA UTILIZANDO AÇO CA-50 DE 12,5 MM.	KG	13,95	SNAP	6,28	1,64	7,96	109,81
2.1.8	6540	CONCRETO FCK = 25MPa, TRACO 1:2:3 (CIMENTO:ÁREA VEIA BRUTA:1) - PREPARO	M3	2,70	SNAP	296,96	77,96	373,32	806,10
2.1.9	6572	PACAMENTO COM USOS DE TÁBUAS ADENSAMENTO E ACABAMENTO DE CONCRETO EM ESTRECHURES AF. 12/2015	M3	2,22	SNAP	120,17	31,47	151,56	351,67
2.2 VIGA BALDRAME									
2.2.1	6530/3	FORMA TUBA P. CONCRETO EM FUNDAÇÃO MADERC REPERFORADO 10x	M2	34,08	SNAP	19,78	5,37	24,95	850,55
2.2.2	6537	ESCAVAÇÃO MANUAL DE VALA PARA VIGA BALDRAME COM PRENSÃO DE FORÇA	M3	4,10	SNAP	49,84	13,27	63,14	258,88
2.2.3	6545	LASTRO DE CONCRETO MAGRO APLICADO EM BLOCOS DE CORDÃO DE SAPATAS, ESPESURA DE 5 CM. AF. 08/2017	M2	90,10	SNAP	16,78	4,50	21,58	350,41
2.2.4	6575	ARRAMAÇÃO DE PILAR OU VIGA DE UMA ESTRUTURA CONVENCIONAL DE CONCRETO ARMADO EN UMA EDIFICAÇÃO TERREA OU SOBRADO UTILIZANDO AÇO CA-50 DE 5,0 MM - MONTAGEM AF. 12/2015	KG	12,65	SNAP	9,97	2,61	12,58	790,02
2.2.5	6577	ARRAMAÇÃO DE PILAR OU VIGA DE UMA ESTRUTURA CONVENCIONAL DE CONCRETO ARMADO EN UMA EDIFICAÇÃO TERREA OU SOBRADO UTILIZANDO AÇO CA-50 DE 6,0 MM - MONTAGEM AF. 12/2015	KG	75,35	SNAP	8,51	2,22	10,72	807,97
2.2.6	6578	ARRAMAÇÃO DE PILAR OU VIGA DE UMA ESTRUTURA CONVENCIONAL DE CONCRETO ARMADO EN UMA EDIFICAÇÃO TERREA OU SOBRADO UTILIZANDO AÇO CA-50 DE 10,0 MM - MONTAGEM AF. 12/2015	KG	36,25	SNAP	6,94	1,83	8,75	336,88
2.2.7	6579	ARRAMAÇÃO DE PILAR OU VIGA DE UMA ESTRUTURA CONVENCIONAL DE CONCRETO ARMADO EN UMA EDIFICAÇÃO TERREA OU SOBRADO UTILIZANDO AÇO CA-50 DE 12,5 MM - MONTAGEM AF. 12/2015	KG	44,46	SNAP	6,19	1,62	7,81	348,33
2.2.8	6580	ARRAMAÇÃO DE PILAR OU VIGA DE UMA ESTRUTURA CONVENCIONAL DE CONCRETO ARMADO EN UMA EDIFICAÇÃO TERREA OU SOBRADO UTILIZANDO AÇO CA-50 DE 15,0 MM - MONTAGEM AF. 12/2015	M3	1,94	SNAP	72,36	19,36	91,72	694,38

Santana e Montenegro
Engº Civil
CREA 1600063179

Este documento encontra-se registrado no Conselho Regional de Engenharia e Agronomia da Paraíba, vinculado à Certidão nº 175280/2022, emitida em 19/04/2022



Certidão nº 175280/2022
19/04/2022, 16:18
Chave de Impressão: Z9700

Este documento neste ato registrado foi emitido em 19/04/2022 e contém 7 folhas

[Handwritten signature]





2.2.9	9073	LANÇAMENTO COM USO DE BALDES, ADEQUAMENTO E ACABAMENTO DE CONCRETO EM ESTRUTURAS. AF. 12/2015.	M3	SNAP1	184	100,01	31,41	161,56	281,94
2.2.10	8665	BEATERIO MANUA, ARLONCO COM SOQUETE. AF. 19/2017	M3	SNAP1	220	20,68	7,54	35,43	80,78
2.2.11	7408/001	IMPERMEABILIZAÇÃO DE ESTRUTURAS ENTERRADAS UTILIZANDO ARG. CIM. AREA 1.4	M2	SNAP1	3408	4,46	7,26	11,94	361,35
2.3									
EMBASAMENTO EM PEDRA ARGAMASSA									
2.3.1	9058	ESCALADA MANUAL DE VIGA COM PROXIMIDADE MENOR DO NÍVEL A 1,20M. AF. 03/2016	M3	SNAP1	184	46,32	12,11	56,43	107,51
2.3.2	9041	LASTRO DE CONCRETO MAGRO, APICADO EM PISOS OU PADIERS, ESPESURA DE 5 CM. AF. 07/2016	M2	SNAP1	7,34	18,91	4,21	22,72	167,22
2.3.3	8687	EMBASAMENTO C- PEDRA ARGAMASSA UTILIZANDO ARG. CIM. AREA 1.4	M3	SNAP1	147	33,83	30,42	309,71	572,09
3									
SUPERESTRUTURA									
3.1									
PILES									
3.1.1	9043	MONTAGEM E DESMONTAGEM DE FÓRMA DE PILARES RETANGULARES E ESTRUTURAS SIMILARES COM ÁREA VIGAS DAS SEÇÕES MAIOR QUE 0,25 M². PE DIREITO SIMPLES EM CHAPA DE MADEIRA COMPENSADA PASTIFICADA. 18 UTILIZAÇÕES. AF. 12/2015	M2	SNAP1	26,77	20,96	5,46	24,36	967,68
3.1.2	9075	ARRUMAZO DE PILAR OU VIGA DE MADEIRA CONVENCIONAL DE CONCRETO ARRUMADO EM LAMA E FICHAÇÃO TERRELOU SOB RAO UTILIZANDO AÇO CA-50 DE 5,0 MM. MONTAGEM AF. 12/2015	KG	SNAP1	4076	9,57	2,41	17,53	514,52
3.1.3	9078	ARRUMAZO DE PILAR OU VIGA DE MADEIRA CONVENCIONAL DE CONCRETO ARRUMADO EM LAMA E FICHAÇÃO TERRELOU SOB RAO UTILIZANDO AÇO CA-50 DE 10,0 MM. MONTAGEM AF. 12/2015	KG	SNAP1	133,56	6,64	1,81	8,71	1.141,88
3.1.4	9085	MONTAGEM DE FÓRMA DE TUBO 1,30X 7,00 (MONTADO) AREA VIGAS BRITANIL- PREFABRICO EN LAMA E FICHAÇÃO TERRELOU SOB RAO UTILIZANDO AÇO CA-50 DE 10,0 MM. MONTAGEM AF. 02/2016	M3	SNAP1	174	29,94	17,36	171,12	649,58
3.1.5	9073	LANÇAMENTO COM USO DE BALDES, ADEQUAMENTO E ACABAMENTO DE CONCRETO EM ESTRUTURAS. AF. 12/2015.	M3	SNAP1	174	10,13	11,41	15,68	263,75
3.2									
VIGAS SUPERIORES									
3.2.1	9086	MONTAGEM E DESMONTAGEM DE FÓRMA DE VIGA ESCORRIMENTO METALICO PE DIREITO SUPER. BUCHA DE MADEIRA PASTIFICADA. 18 UTILIZAÇÕES. AF. 12/2015	M2	SNAP1	59,37	31,63	8,37	43,11	1.890,23
3.2.2	9075	ARRUMAZO DE PILAR OU VIGA DE MADEIRA CONVENCIONAL DE CONCRETO ARRUMADO EM LAMA E FICHAÇÃO TERRELOU SOB RAO UTILIZANDO AÇO CA-50 DE 5,0 MM. MONTAGEM AF. 12/2015	KG	SNAP1	53,02	1,97	2,07	12,56	656,74
3.2.3	9077	ARRUMAZO DE PILAR OU VIGA DE MADEIRA CONVENCIONAL DE CONCRETO ARRUMADO EM LAMA E FICHAÇÃO TERRELOU SOB RAO UTILIZANDO AÇO CA-50 DE 10,0 MM. MONTAGEM AF. 12/2015	KG	SNAP1	118,81	6,53	7,22	117,11	1.231,80
3.2.4	9085	MONTAGEM DE FÓRMA DE TUBO 1,30X 7,00 (MONTADO) AREA VIGAS BRITANIL- PREFABRICO EN LAMA E FICHAÇÃO TERRELOU SOB RAO UTILIZANDO AÇO CA-50 DE 10,0 MM. MONTAGEM AF. 02/2016	M3	SNAP1	233	29,94	17,36	173,32	1.093,83
3.2.5	9073	LANÇAMENTO COM USO DE BALDES, ADEQUAMENTO E ACABAMENTO DE CONCRETO EM ESTRUTURAS. AF. 12/2015.	M3	SNAP1	233	10,13	11,41	151,58	444,13
3.3									
LAMES									
3.3.1	9089	MONTAGEM E DESMONTAGEM DE FÓRMA DE LAME VIGA COM AREA VIGAS MENOR DO IGUAL A 20M². PE DIREITO SIMPLES, EM CHAPA DE MADEIRA COMPENSADA RESPINADA 2 UTILIZAÇÕES. AF. 12/2015	M2	SNAP1	7,13	35,44	8,12	38,71	275,93
3.3.2	9074	ARRUMAZO DE LAME DE MADEIRA CONVENCIONAL DE CONCRETO ARRUMADO EM LAMA E FICHAÇÃO TERRELOU SOB RAO UTILIZANDO AÇO CA-50 DE 5,0 MM. MONTAGEM AF. 12/2015	KG	SNAP1	13,01	1,68	2,26	10,91	141,83
3.3.3	9086	MONTAGEM DE FÓRMA DE TUBO 1,30X 7,00 (MONTADO) AREA VIGAS BRITANIL- PREFABRICO EN LAMA E FICHAÇÃO TERRELOU SOB RAO UTILIZANDO AÇO CA-50 DE 10,0 MM. MONTAGEM AF. 02/2016	M3	SNAP1	177	29,94	17,36	173,32	205,00
3.3.4	9073	LANÇAMENTO COM USO DE BALDES, ADEQUAMENTO E ACABAMENTO DE CONCRETO EM ESTRUTURAS. AF. 12/2015.	M3	SNAP1	177	10,13	11,41	151,54	107,82
3.4									
VERGAS E CONTRAVERGAS									
3.4.1	9074	VERGA PRE-MOLDADA PARA PORTAS COMATE 1,5 X 1,0 DE VAO AF. 02/2016	M	SNAP1	4,46	1,28	1,36	27,94	100,92
3.4.2	9074	VERGA PRE-MOLDADA PARA JANELAS COMATE 1,5 X 1,0 DE VAO AF. 02/2016	M	SNAP1	2,26	2,94	6,01	27,94	66,66
3.4.3	9074	CONTRAVERGA PRE-MOLDADA PARA VADOS DE ATÉ 1,5 M DE COMPRIMENTO. AF. 02/2016	M	SNAP1	2,26	2,94	1,36	28,13	65,50

Samuel Montenegro
Eng. Civil
CREA 1500053-175



Este documento encontra-se registrado no Conselho Regional de Engenharia e Agronomia da Paraíba, vinculado à Certidão nº 175280/2022, emitida em 19/04/2022

Certidão nº 175280/2022
19/04/2022, 16:18

Chave de Impressão: 29700

O documento neste ato registrado foi emitido em 19/04/2022 e contém 7 folhas





4	ELEVACÃO														9.043,91
4.1	8703	ALVENARIA DE VEDAÇÃO DE BLOCOS CERÂMICOS FUNDOS NA HORIZONTAL DE MANGUÁ E PRESSARIA EM ALTE PAREDES COM ÁREA LIVRE MAIOR OU IGUAL A 60,00 METROS E ARGAMASSA DE ASENTAMENTO COM PREPARO EM BÊTONERA AF. 10/2014	SINAPI	M2	168,14	43,70	11,27	54,19							9.043,91
5	COBERTURA														11.500,07
5.1	TELA FIBROCEMENTO														9.050,71
5.1.1	9281	TRAMA DE MADEIRA COMPOSTA POR RIPAS, CABROS E TERÇAS PARA TELHADOS DE ATÉ 2 ÁGUAS PARA TELHA CERÂMICA COM CANAL, INCLUSO TRANSPORTE VERTICAL AF. 12/2015	SINAPI	M2	93,73	50,82	13,29	44,13							6.010,90
5.1.2	9431	TELHADO COM TELHA CERÂMICA COM CANAL, TIPO COLONIAL, DÍVATE 2 ÁGUAS, INCLUSO TRANSPORTE VERTICAL AF. 06/2016	SINAPI	M2	93,73	37,36	5,81	29,13							2.636,02
5.1.3	9253	INSTALAÇÃO DE TELHADA INTERNA OU TELHA BASTIONADA, EM MADEIRA, VAO APARELHADA, PARA VAZOS MAIORES OU IGUAIS A 8,00 M E MENORES QUE 19,00 M, INCLUSO PINTAMENTO AF. 11/2015	SINAPI	UN	1,00	331,35	9,64	443,75							443,75
5.2	RIFUGO CALHA E INIICIAÇÃO DA COBERTURA														2.499,36
5.2.1	9421	CORREIA PARA TELHA CERÂMICA, ENBOCADAS COM ARGAMASSA, TRACO 12x12, ORIENTO, CALDE ARGENTADA TELHADOS COM ATÉ 2 ÁGUAS, INCLUSO TRANSPORTE VERTICAL AF. 03/2016	SINAPI	M	10,36	13,10	2,68	16,87							173,34
5.2.2	3580	MANEJO DE MAQUARIENTO PARA COBERTURA UTILIZANDO QUANTIDADE INCLOR AF. 06/2016	SINAPI	M2	93,73	4,4	1,06	3,58							521,14
5.2.3	9613	FORRO EM PLACAS DE GESSO PARA AMBIENTES COBERTURAS AF. 05/2017 P	SINAPI	M2	84,64	21,81	4,12	29,50							1.715,08
6	ESQUAJORAS														7.094,96
6.1	PORTAS														5.556,71
6.1.1	9111	PORTA EM ALUMÍNIO DE ABRIR, 180x210x210 CM, COM GUARRIZADO, FINIÇÃO COM PAINÉIS ISOLANTES, E ENDECIMENTO E INSTALAÇÃO AF. 08/2015	SINAPI	M2	7,11	406,90	167,26	279,23							5.556,71
6.2	JANELAS														1.538,25
6.2.1	9470	JANELA DE ALUMÍNIO DE COBERTURA, 2 FOLHAS, FINIÇÃO COM PARAUZO SOBRE O CONTRAFRANCO E COLUÍTE, CONTRAFRANCO COM VIDROS PIGMENTADOS AF. 07/2016	SINAPI	M2	2,00	37,84	9,79	40,91							938,08
6.2.2	729703	CORRIGIDO DE CONCRETO E ELEMENTOS (VITROSOS), TRANSMITEI, ASSENTADO COM ARGAMASSA TRACO 12x12, ORIENTO VERTICAL	SINAPI	M2	6,10	89,37	21,47	113,74							600,17
7	INSTALAÇÕES HIDRAULICAS														1.501,23
7.1	ABASTECIMENTO														1.005,15
7.1.1	8801	LIMPAÇÃO DE TUBERIA EM TUBO DE 100 MM, COM ACESÓRIOS	SINAPI	UN	1,00	16,71	162,72	734,05							734,05
7.1.2	9221	REGISTRO DE FÉTERO, PVC, ROSCAVEL, 3/4", FORNECIDO E INSTALADO EM RAMAL DE ÁGUA DE 50,00 MM	SINAPI	UN	3,00	3,51	3,56	59,78							57,18
7.1.3	900905	ADAPTADOR PVC, SÓLIDAVEL, CURTO COM ROSCA E ROSCA 1/2", 3/4", 1", 1 1/2", PARA ÁGUA FRIA	SINAPI	UN	4,00	0,94	0,11	0,71							2,92
7.1.4	8792	JOELHO 90 GRAUS PVC, SÓLIDAVEL, DN 25 MM, INSTALADO EM RAMAL OU SUBRAMAL DE ÁGUA, E ENDECIMENTO E INSTALAÇÃO AF. 07/2014	SINAPI	UN	8,00	4,90	2,29	6,27							31,05
7.1.5	8656	TUBO PVC, SÓLIDAVEL, DN 25 MM, INSTALADO EM RAMAL OU SUBRAMAL DE ÁGUA, E ENDECIMENTO E INSTALAÇÃO AF. 07/2014	SINAPI	M	11,50	13,16	1,20	15,38							170,95
7.2	TUBULAÇÕES E CONEXÕES EM PVC														496,00
7.2.1	8787	REGISTRO DE GAVETA BINGO, LATÃO, ROSCAVEL 3/4", COM ACABAMENTO E CAPÓCRA, CROMADO, FORNECIDO E INSTALADO EM RAMAL DE ÁGUA AF. 07/2014	SINAPI	UN	1,00	40,54	18,80	76,30							76,30
7.2.2	7297	JOELHO REDUÇÃO PVC, ROSCAVEL, 60° ÁGUA FRIA 1/4", FORNECIDO E INSTALADO	SINAPI	UN	2,00	9,24	2,42	11,66							23,32
7.2.3	860266	ACABADOR PVC, SÓLIDAVEL, CURTO COM ROSCA E ROSCA 25 MM, 3/4", PARA ÁGUA FRIA	SINAPI	UN	1,00	0,94	0,15	0,71							0,73
7.2.4	8142	JOELHO 90 GRAUS PVC, SÓLIDAVEL, DN 25 MM, INSTALADO EM RAMAL OU SUBRAMAL DE ÁGUA, E ENDECIMENTO E INSTALAÇÃO AF. 07/2014	SINAPI	UN	1,00	1,29	0,21	0,71							43,47

Somália Momenegro
Eng. Civil
CREA 1600063179



Este documento encontra-se registrado no Conselho Regional de Engenharia e Agronomia da Paraíba, vinculado à Certidão nº 175280/2022, emitida em 19/04/2022

Certidão nº 175280/2022
19/04/2022, 16:18
Chave de Impressão: Z9700

O documento neste ato registrado foi emitido em 19/04/2022 e contém 7 folhas





Item	Descrição	Quantidade	Valor Unitário	Valor Total
7.2.5	TUBO PVC SOLDAVEL UN. PARA INSTALADO EM RAMAL DE SUB RAMA DE AGUA.	15,36	2,22	33,89
7.2.6	TE.PVC SOLDAVEL DN 100MM INSTALADO EM RAMAL OU SUB RAMA DE AGUA - FORNECIMENTO E INSTALACAO. AF. 12/2014	1,64	1,79	2,93
9	INSTALACOES SANITARIAS			10.031,88
8.1	TUBULACOES E CONEXOES EM PVC			1.038,48
8.1.1	CURVA CURVA 90 GRAUS PVC, SERIE NORMAL, ESGOTO PRECIPIT. DN 100MM, JUNTA SODAVEL, FORNECIDO E INSTALADO EM RAMAL DE DESCARGA OU RAMAL DE ESGOTO SANITARIO. AF. 12/2014	7,58	1,92	14,55
8.1.2	JOELHO 45 GRAUS PVC, SERIE NORMAL, PARA ESGOTO DE CIMENTO. DN 100MM, JUNTA SODAVEL, FORNECIDO E INSTALADO EM RAMAL DE DESCARGA OU RAMAL DE ESGOTO SANITARIO. AF. 12/2014	9,37	1,98	18,74
8.1.3	JOELHO 90 GRAUS PVC, SERIE NORMAL, ESGOTO PRECIPIT. DN 100MM, JUNTA SODAVEL, FORNECIDO E INSTALADO EM RAMAL DE DESCARGA OU RAMAL DE ESGOTO SANITARIO. AF. 12/2014	1,02	1,06	1,08
8.1.4	JOELHO 45 GRAUS PVC, SERIE NORMAL, ESGOTO PRECIPIT. DN 50MM, JUNTA ELASTICA, FORNECIDO E INSTALADO EM RAMA DE DESCARGA OU RAMAL DE ESGOTO SANITARIO. AF. 12/2014	8,45	1,15	9,70
8.1.5	JOELHO 45 GRAUS PVC, SERIE NORMAL, ESGOTO PRECIPIT. DN 100MM, JUNTA ELASTICA, FORNECIDO E INSTALADO EM RAMAL DE DESCARGA OU RAMAL DE ESGOTO SANITARIO. AF. 12/2014	17,81	2,88	51,09
8.1.6	JOELHO 90 GRAUS PVC, SERIE NORMAL, ESGOTO PRECIPIT. DN 100MM, JUNTA ELASTICA, FORNECIDO E INSTALADO EM RAMAL DE DESCARGA OU RAMAL DE ESGOTO SANITARIO. AF. 12/2014	55,55	2,75	152,76
8.1.7	JUNCAO SIMPLES EM PVC RIGIDO C/ ANEL PARA ESGOTO PRECIPIT. DN 100 X 100MM, JUNTA ELASTICA, FORNECIDO E INSTALADO EM RAMAL DE DESCARGA OU RAMAL DE ESGOTO SANITARIO. AF. 12/2014	67,20	4,36	292,19
8.1.8	JUNCAO SIMPLES PVC, SERIE NORMAL, ESGOTO PRECIPIT. DN 100 X 100MM, JUNTA ELASTICA, FORNECIDO E INSTALADO EM RAMAL DE DESCARGA OU RAMAL DE ESGOTO SANITARIO. AF. 12/2014	33,91	2,00	67,82
8.1.9	TUBO PVC SERIE NORMAL, ESGOTO PRECIPIT. DN 100MM, FORNECIDO E INSTALADO EM RAMAL DE DESCARGA OU RAMAL DE ESGOTO SANITARIO. AF. 12/2014	33,30	2,30	76,59
8.1.10	TUBO PVC SERIE NORMAL, ESGOTO PRECIPIT. DN 50MM, FORNECIDO E INSTALADO EM RAMAL DE DESCARGA OU RAMAL DE ESGOTO SANITARIO. AF. 12/2014	30,04	1,12	33,64
8.1.11	TUBO PVC SERIE NORMAL, ESGOTO PRECIPIT. DN 100MM, FORNECIDO E INSTALADO EM RAMAL DE DESCARGA OU RAMAL DE ESGOTO SANITARIO. AF. 12/2014	750,08	4,17	3128,73
8.2	ACESSORIOS E COMPLEMENTOS			42,89
8.2.1	CAIXA DE FUNDACAO QUADRADA, COM SETE ENTRADAS E UMA SAIDA, D = 150 X 150 X 75MM, REE. N. N. ACABAMENTO BRANCO, LUBRIFICADOS OU SIMILAR	42,89	1,00	42,89
8.3	LOIÇAS			2.827,70
8.3.1	LAVA TOILOS LOUCA BRANCA SUSPENS 70 X 30 X 20 CM EQUIVALENTE PADRAO POPULAR, INCLUISSO SIFAO FLEXIVEL EM PVC, VALVULA E ENGATE FLEXIVEL 3/4" EM PASTICO E TORNEIRA CROMADA DE MESA. PADRAO POPULAR - FORNECIMENTO E INSTALACAO. AF. 12/2014	397,52	2,00	795,04
8.3.2	VASO SANITARIO SIFONADO CONVENIENCIAL, INCLUISSO SIFAO FLEXIVEL 3/4" EM PVC, BRANCA SEM ACESSORIOS, INCLUISSO CONJUNTO DE LIGACAO PARA BACIA SANITARIA. PADRAO POPULAR - FORNECIMENTO E INSTALACAO. AF. 12/2014	1.482,30	2,00	2.964,60
8.3.3	BARBA DE ANCHORETA EM ACO INOX, DIAMETRO 30 CM, DIAMETRO INTERNO 3 CM	947,88	4,00	3.791,52
8.4	UNIDADE DE TRATAMENTO			6.122,81
8.4.1	CAIXA DE INSPECACAO EM COCURETO PRE. 60 X 60 X 10 CM, COM TAMPÃO DE 60 X 60 CM, FORNECIMENTO E INSTALACAO	158,58	1,00	158,58
8.4.2	TANQUE SEPTICO RETANGULAR EM ALUMINIO COM BLOCOS DE COCURETO, DIMENSÕES INTERNAS 1,0 X 2,0 X 1,4 M, VOLUME ÚTL. 200 L, PARA 3 CONTRIBUINTES. AF. 18/2018	2.940,99	1,00	2.940,99
8.4.3	SANTIDROMO RETANGULAR EM ALUMINIO COM TODOS OS COMPONENTES, DIMENSÕES INTERNAS 0,4 X 1,4 X 1,0 M, ÁREA DE INFL. 1,40 M², PARA 3 CONTRIBUINTES. AF. 05/2018	2.885,23	1,00	2.885,23
9	INSTALACOES ELÉTRICAS			16.548,63
9.1	CAIXA DE FUNDACAO 15 X 15 CM, DIAM. 10 CM, 10 CM, 10 CM, 10 CM, 10 CM, 10 CM, FORNECIMENTO E INSTALACAO. AF. 12/2014	192,28	2,00	384,56

Samuel Montenegro
Eng° Civil
CREA 16-00063179



Este documento encontra-se registrado no Conselho Regional de Engenharia e Agronomia da Paraíba, vinculado à Certidão nº 175280/2022, emitida em 19/04/2022

Certidão nº 175280/2022
19/04/2022, 16:18
Chave de Impressão: 29700

O documento neste ato registrado foi emitido em 19/04/2022 e contém 7 folhas





9.2	9.907	CAIXA DE FOTOCORRENTE 3.3 KW. INSTALAÇÃO EM UALE. FORNECIMENTO E INSTALAÇÃO AF. 12.2015.	SNAPR	UN	1.00	1.00	1.00	74.60
9.3	9.908	CABO DE COBRE FLETEADO 2.5 MM ANTI CHAMA 200'50V PARA CIRCUITOS TERMINAIS. FORNECIMENTO E INSTALAÇÃO AF. 12.2015.	SNAPR	M	4.991.00	0.42	2.86	1.442.40
9.4	9.909	CABO DE PASSAGEM METÁLICA SOBREFOR COM TAMPA PARA USADA DIMENSÕES 20 X 10 X 10 CM.	SNAPR	UN	1.00	2.90	2.90	208.11
9.5	9.953	INTERFECTOR SIMPLEX TIPO DUCO. 10X20X20 INCLUIDO SUPORTE E PLACA. FORNECIMENTO E INSTALAÇÃO AF. 12.2015.	SNAPR	UN	1.00	1.48	1.48	56.19
9.6	9.957	INTERFECTOR SIMPLEX TIPO DUCO. 10X20X20 INCLUIDO SUPORTE E PLACA. FORNECIMENTO E INSTALAÇÃO AF. 12.2015.	SNAPR	UN	1.00	1.48	1.48	40.57
9.7	9.960	FORNECIMENTO E INSTALAÇÃO AF. 12.2015.	SNAPR	UN	1.00	1.11	1.11	79.28
9.8	9.966	FORNECIMENTO E INSTALAÇÃO AF. 12.2015.	SNAPR	UN	1.00	1.11	1.11	111.15
9.9	9.992	FORNECIMENTO E INSTALAÇÃO AF. 12.2015.	SNAPR	UN	1.00	1.11	1.11	65.26
9.10	9.999	RELE FOTOELÉTRICO COMANDO DE ILUMINAÇÃO EXTERNA LOW VOLTAGE - FORNECIMENTO E INSTALAÇÃO.	SNAPR	UN	1.00	1.08	1.08	108.86
9.11	9.960	DISJUNTOR BIPOLAR TIPO DR. CORRENTE NOMINAL DE 10A. FORNECIMENTO E INSTALAÇÃO AF. 12.2015.	SNAPR	UN	1.00	1.11	1.11	214.28
9.12	9.934	ELETRODUTO FLEXÍVEL CORRUGADO PVC UN. 10X10X100. PARA CIRCUITOS TERMINAIS. FORNECIMENTO E INSTALAÇÃO AF. 12.2015.	SNAPR	M	101.42	0.24	0.24	632.74
9.13	9.908	ELETRODUTO RÍGIDO ROSCAVEL PVC UN. 10X10X100. PARA CIRCUITOS TERMINAIS. FORNECIMENTO E INSTALAÇÃO AF. 12.2015.	SNAPR	M	27.74	0.45	0.45	231.32
9.14	9.970	ELETRODUTO RÍGIDO ROSCAVEL PVC UN. 10X10X100. PARA CIRCUITOS TERMINAIS. FORNECIMENTO E INSTALAÇÃO AF. 12.2015.	SNAPR	M	1.00	1.31	1.31	7.27
9.15	9.967	ELETRODUTO RÍGIDO ROSCAVEL PVC UN. 20X10X100. PARA CIRCUITOS TERMINAIS. FORNECIMENTO E INSTALAÇÃO AF. 12.2015.	SNAPR	M	4.62	1.08	1.08	424.76
9.16	9.970	LUMINÁRIA PLAFONADA LED EM BRANCO. FORNECIMENTO E INSTALAÇÃO.	ORSE	UN	30.00	72.00	72.00	919.50
9.17	9.984	Lâmpada para 30 led 35w 800lm branca.		UN	3.00	45.00	45.00	249.24
9.18	9.979	POSTE CONCRETO FECHO CIRCULAR COMPROTEÇÃO INCLUISE 2 BRANCO P. LUMINÁRIAS PÚBLICAS 2.2 LUMINÁRIAS EM LED 200W.		UN	1.00	1.662.84	1.662.84	10.171.32
9.19	9.970	QUADRO DE MEDIÇÃO GERAL EM CHAPA METÁLICA INCLUSIVE ABRASAMENTO.		UN	1.00	76.54	76.54	964.42
9.20	9.981	QUADRO DE MEDIÇÃO DE ENERGIA EM CHAPA METÁLICA INCLUSIVE ABRASAMENTO E REVESTIMENTO EM PINTURA. FORNECIMENTO E INSTALAÇÃO.	SNAPR	UN	1.00	1.00	1.00	356.48
10	REVESTIMENTOS						9.187.27	
10.1	9.979	CONCRETO APLICADO EM ALVENARIAS E ESTRUTURAS DE CONCRETO INTERNO COM COLHER DE PEDREIRO ARGAMASSA TRAÇO 1:3 COM PREPARO EM BETONEIRA EXL AF. 09/2011.	SNAPR	M2	332.42	2.40	1.94	1.008.02
10.2	9.953	REVESTIMENTO DE CIMENTOS EM ARGAMASSA TRAÇO 1:3. PREPARO EM BETONEIRA EXL AF. 09/2011. APLICADO NAS PAREDES INTERNAS DE PAREDES PARA AMPLIFICAR COM LARGURA MÁXIMA DE 10MM COM EXECUÇÃO DE TALISCAS AF. 09/2011.	SNAPR	M2	18.45	11.30	2.40	551.03
10.3	9.947	MASSILAGEM PARA REVESTIMENTO DE PINTURA EM ARGAMASSA TRAÇO 2:8. PREPARO EM BETONEIRA EXL AF. 09/2011. APLICADA NAS PAREDES INTERNAS DE PAREDES ESPESSURA DE 10MM. COM EXECUÇÃO DE TALISCAS AF. 06/2011.	SNAPR	M2	312.48	14.14	3.71	5.851.65
10.4	9.995	REVESTIMENTO CERÂMICO PARA PAREDES INTERNAS COM PLACAS TIPO ESMALTADA PADRÃO POPULAR DE DIMENSÕES 20X20 CM. ARGAMASSA TIPO ACT 1. PLACAS EM AMBIENTES DE ÁREA MÓDULO 5.02 A 5.02 A META ALTURA DAS PAREDES AF. 06/2014.	SNAPR	M2	34.48	54.54	9.42	1.676.57
11	PAVIMENTAÇÃO						21.103.66	
11.1	9.941	LASTRO DE CONCRETO M300, APLICADO EM PISOS OU RODIERS. ESPESSURA DE 3 CM AF. 09/2011.	SNAPR	M2	76.38	13.01	4.71	1.735.35
11.2	9.930	CONCRETO ARGAMASSA TRAÇO 1:4 COM CIMENTO PORTLAND TIPO CEMEX COM BETONEIRA 400 L. APLICADO EM ANDAR SÉCULO SOBRE LAJE. ADEMOÇÃO ESPESSURA 20MM AF. 06/2014.	SNAPR	M2	28.38	22.36	5.44	2.148.57
11.3	9.948	REVESTIMENTO CERÂMICO PARA PISOS COM PLACAS TIPO ESMALTADA PADRÃO POPULAR DE DIMENSÕES 20X20 CM. ARGAMASSA TIPO ACT 1. PLACAS EM AMBIENTES DE ÁREA MÓDULO 5.02 A 5.02 A META ALTURA DAS PAREDES AF. 06/2014.	SNAPR	M2	26.38	28.64	1.94	2.763.43

Somylle Montenegro
Eng Civil
CREA 1600063179

[Handwritten signature]

Este documento encontra-se registrado no Conselho Regional de Engenharia e Agronomia da Paraíba, vinculado à Certidão nº 175280/2022, emitida em 19/04/2022.



Certidão nº 175280/2022
19/04/2022, 16:18
Chave de Impressão: 29700

O documento neste ato registrado foi emitido em 19/04/2022 e contém 7 folhas

[Handwritten signature]





11.4	6143	QUANTIDADE DE PISO DE ALTA QUALIDADE COM FLORES DE PISO ESVAZIADO EXTRADE DIMENSOES 10X10CM AF 06/2014	M2	4.14	74.34	3.46	427.73	
11.5	6143	EXECUCAO DE PATO ESTACIONAMENTO EM PISO INTERTRAVADO COM BLOCOS REFRIGERADOS DE 60X60X4CM DE ALTA QUALIDADE ESPECIFICADA EM PROJETO DE ARQUITETURA DE PAVIMENTO EM PISO INTERTRAVADO CONCRETO COM BARRAS DE AÇO Nº 60X60X4CM COM REVESTIMENTO EM CIMENTO POLÍMERIZADO X BASE INFENOR X BASE SUPERIOR X BORDA DE 60X60X4CM COM CANTARELOS AF 06/2014	M2	33.45	616.91	8.74	460.29	
11.6	6174	PRE-FABRICADO DIMENSOES 100X15X13X10 CM COM REVESTIMENTO EM CIMENTO POLÍMERIZADO X BASE INFENOR X BASE SUPERIOR X BORDA DE 60X60X4CM COM CANTARELOS AF 06/2014	M	21.90	31.89	1.11	859.70	
11.7	6177	PRE-FABRICADO DIMENSOES 100X15X13X10 CM COM REVESTIMENTO X BASE INFENOR X BASE SUPERIOR X BORDA DE 60X60X4CM COM CANTARELOS AF 06/2014	UN	12.97	113.11	4.08	546.15	
11.8	6201	QUANTIDADE DE ACESSES/BRANQUEAMENTO	UN	12.97	113.11	4.08	546.15	
12		PINTURA					7.423.39	
12.1		PAREDES					6.600.38	
12.1.1	8185	APLICACAO DE FUNDO SELADOR ACRILICO EM PAREDES, UMA DEMAO AF 06/2014	M2	1.57	332.04	2.41	655.71	
12.1.2	8185	APLICACAO E LIMPAMENTO DE MASSA LATEX EM PAREDES, UMA DEMAO AF 06/2014	M2	8.03	132.16	1.48	2.571.62	
12.1.3	8187	APLICACAO MANUAL DE PINTURA COM TINTALATEX PVA EM PAREDES, DOIS DEMOIS AF 05/2011	M2	8.03	132.16	2.92	3.370.05	
12.2		TETO					823.01	
12.2.1	8181	APLICACAO E LIMPAMENTO DE MASSA LATEX EM TETO, UMA DEMAO AF 06/2014	M2	11.24	58.71	2.74	823.01	
13		EQUIPAMENTOS					5.246.24	
13.1	0001-PROPRIO	BARRA HORIZONTAL TIPO A	UN	1.20	12.50	17.50	604.45	
13.2	0041-PROPRIO	BARRA VARRINHEIRO FIXA	UN	2.22	132.84	15.45	261.22	
13.3	0047-PROPRIO	ESCALONAR	UN	2.05	397.67	134.88	1.003.74	
13.4	0049-PROPRIO	FRANCHA ADICIONAL TIPO A	UN	1.02	82.88	71.50	105.81	
13.5	0051-PROPRIO	FRANCHA ADICIONAL TIPO B	UN	1.02	111.87	27.03	140.10	
13.6	0053-PROPRIO	FRANCHA ADICIONAL TIPO C	UN	1.02	151.69	12.33	157.16	
13.7	0048-PROPRIO	BARRA PARALELA	UN	2.02	94.72	98.30	930.26	
13.8	0039-PROPRIO	BANCO DE PRAÇA EM REJAS DE MADEIRA MACICA	UN	3.02	549.93	181.74	2.643.48	
14		SERVICIOS DIVERSOS					964.20	
14.1	5511	PLANTIO DE ARVORE ORNAMENTAL COM ALTURA DE TANDA RAIZ QUE 2,00M E VENCOR OU IGUAL 2,00M DE JARDIM	UN	3.22	142.76	37.22	540.24	
14.2	715A/001	LIMPEZA DE SUPERFICIE COM JATO DE ALTA PRESSAO DE AR E AGUA	M2	26.19	1.27	0.32	116.86	
14.3	5510	PLANTIO DE ARVORE ORNAMENTAL COM ALTURA DE TANDA RAIZ QUE IGUAL 2,00M AF 03/2018	UN	2.02	71.87	19.25	183.84	
14.4	151-PROPRIO	LIMPEZA DE REJAS (VARRIAO E HEDIMACAO DE ENTULHOS)	M2	234.55	3.86	0.48	123.26	
							VALOR ORÇAMENTO	98.155.36
							VALOR EDITAL	25.659.75
							VALOR TOTAL	123.815.11

 Sérgio F. Montenegro
 Eng. Civil
 CREA 1500063179
 Cento e Vinte e Três Mil Oitocentos e Quinze reais e Onze centavos



Este documento encontra-se registrado no Conselho Regional de Engenharia e Agronomia da Paraíba, vinculado à Certidão nº 175280/2022, emitida em 19/04/2022

Certidão nº 175280/2022
 19/04/2022, 16:18
 Chave de Impressão: Z9700

O documento neste ato registrado foi emitido em 19/04/2022 e contém 7 folhas





TRIBUNAL DE CONTAS DA UNIÃO

Consulta Consolidada de Pessoa Jurídica

Este relatório tem por objetivo apresentar os resultados consolidados de consultas eletrônicas realizadas diretamente nos bancos de dados dos respectivos cadastros. A responsabilidade pela veracidade do resultado da consulta é do Órgão gestor de cada cadastro consultado. A informação relativa à razão social da Pessoa Jurídica é extraída do Cadastro Nacional da Pessoa Jurídica, mantido pela Receita Federal do Brasil.

Consulta realizada em: 01/10/2022 10:25:51

Informações da Pessoa Jurídica:

Razão Social: **JMSV CONSTRUÇOES EIRELI**
CNPJ: **30.999.688/0001-26**

Resultados da Consulta Eletrônica:

Órgão Gestor: **TCU**
Cadastro: **Licitantes Inidôneos**
Resultado da consulta: **Nada Consta**

Para acessar a certidão original no portal do órgão gestor, clique [AQUI](#).

Órgão Gestor: **CNJ**
Cadastro: **CNIA - Cadastro Nacional de Condenações Cíveis por Ato de Improbidade Administrativa e Inelegibilidade**
Resultado da consulta: **Nada Consta**

Para acessar a certidão original no portal do órgão gestor, clique [AQUI](#).

Órgão Gestor: **Portal da Transparência**
Cadastro: **Cadastro Nacional de Empresas Inidôneas e Suspensas**
Resultado da consulta: **Nada Consta**

Para acessar a certidão original no portal do órgão gestor, clique [AQUI](#).

Órgão Gestor: **Portal da Transparência**
Cadastro: **CNEP - Cadastro Nacional de Empresas Punidas**
Resultado da consulta: **Nada Consta**

Para acessar a certidão original no portal do órgão gestor, clique [AQUI](#).

Obs: A consulta consolidada de pessoa jurídica visa atender aos princípios de simplificação e

racionalização de serviços públicos digitais. Fundamento legal: Lei nº 12.965, de 23 de abril de 2014, Lei nº 13.460, de 26 de junho de 2017, Lei nº 13.726, de 8 de outubro de 2018, Decreto nº 8.638 de 15, de janeiro de 2016.



80



Ministério da Economia
Secretaria Especial de Desburocratização, Gestão e Governo Digital
Secretaria de Gestão

Sistema de Cadastramento Unificado de Fornecedores - SICAF

Declaração

Declaramos para os fins previstos na Lei nº 8.666, de 1993, conforme documentação registrada no SICAF, que a situação do fornecedor no momento é a seguinte:

Dados do Fornecedor

CNPJ: 30.999.688/0001-26 DUNS®: 94*****59
Razão Social: JMSV CONSTRUCOES EIRELI
Nome Fantasia: JMSV ENGENHARIA EIRELI
Situação do Fornecedor: Credenciado Data de Vencimento do Cadastro: 24/01/2023
Natureza Jurídica: EMPRESA INDIVIDUAL DE RESPONSABILIDADE LIMITADA (DE NATUREZA EMPRESÁRIA)
MEI: Não
Porte da Empresa: Micro Empresa

Ocorrências e Impedimentos

Ocorrência: Nada Consta
Impedimento de Licitar: Nada Consta

Níveis cadastrados:

Fornecedor possui alguma pendência no Nível de Cadastramento indicado. Verifique mais informações sobre pendências nas funcionalidades de consulta.

I - Credenciamento

II - Habilitação Jurídica

III - Regularidade Fiscal e Trabalhista Federal

Receita Federal e PGFN	Validade:	09/10/2022
FGTS	Validade:	17/05/2022
Trabalhista (http://www.tst.jus.br/certidao)	Validade:	17/10/2022

IV - Regularidade Fiscal Estadual/Distrital e Municipal

Receita Estadual/Distrital	Validade:	19/06/2022
Receita Municipal	Validade:	03/06/2022

Esta declaração é uma simples consulta e não tem efeito legal

Emitido em: 20/04/2022 11:39

CPF: 027.650.474-86 Nome: VALMIR BRITO DE ARAUJO

81
1 de 1



Improbidade Administrativa e Inelegibilidade

Certidão Negativa

Certifico que nesta data (01/10/2022 às 10:28) NÃO CONSTA no Cadastro Nacional de Condenações Cíveis por Ato de Improbidade Administrativa e Inelegibilidade registros de condenação com trânsito em julgado ou sanção ativa quanto ao CNPJ nº 30.999.688/0001-26.

A condenação por atos de improbidade administrativa não implica automático e necessário reconhecimento da inelegibilidade do condenado.

Para consultas sobre inelegibilidade acesse portal do TSE em <http://divulgacandcontas.tse.jus.br/>

Esta certidão é expedida gratuitamente. Sua autenticidade pode ser por meio do número de controle 6338.406A.27CC.C890 no seguinte endereço: https://www.cnj.jus.br/improbidade_adm/autenticar_certidao.php

82



TRIBUNAL DE CONTAS DA UNIÃO
CERTIDÃO NEGATIVA
DE
LICITANTES INIDÔNEOS

Nome completo: **JMSV CONSTRUCOES EIRELI**

CPF/CNPJ: **30.999.688/0001-26**

O Tribunal de Contas da União CERTIFICA que, na presente data, o (a) requerente acima identificado(a) NÃO CONSTA da relação de responsáveis inidôneos para participar de licitação na administração pública federal, por decisão deste Tribunal, nos termos do art. 46 da Lei nº 8.443/92 (Lei Orgânica do TCU).

Não constam da relação consultada para emissão desta certidão os responsáveis ainda não notificados do teor dos acórdãos condenatórios, aqueles cujas condenações tenham tido seu prazo de vigência expirado, bem como aqueles cujas apreciações estejam suspensas em razão de interposição de recurso com efeito suspensivo ou de decisão judicial.

Certidão emitida às 10:27:08 do dia 01/10/2022, com validade de trinta dias a contar da emissão.

A veracidade das informações aqui prestadas podem ser confirmadas no sítio <https://contas.tcu.gov.br/ords/f?p=INABILITADO:5>

Código de controle da certidão: 8414011022102708

Atenção: qualquer rasura ou emenda invalidará este documento.

Assinatura manuscrita em tinta azul, localizada no canto inferior direito da página.

01/10/2022 10:29

Detalhamento das Sanções Vigentes - Cadastro de Empresas Indóneas e Suspensas - CEIS - Portal da transparência

FILTROS APLICADOS:

Nome: JMSV CONSTRUÇÕES EIRELI

CPF / CNPJ: 30999688000126

LIMPAR 

Data da consulta: 01/10/2022 10:29:13

Data da última atualização: 30/09/2022 16:00:05

DETALHAR	CNPJ/CPF DO SANÇIONADO	NOME DO SANÇIONADO	UF DO SANÇIONADO	ÓRGÃO/ENTIDADE SANÇIONADORA	TIPO DA SANÇÃO	DATA DE PUBLICAÇÃO DA SANÇÃO	QUANTIDADE
Nenhum registro encontrado							



Ministério do Meio Ambiente
Instituto Brasileiro do Meio Ambiente e dos Recursos Naturais Renováveis
CADASTRO TÉCNICO FEDERAL
CERTIFICADO DE REGULARIDADE - CR



Registro n.º	Data da consulta:	CR emitido em:	CR válido até:
7394546	16/08/2022	12/08/2022	12/11/2022

Dados básicos:

CNPJ : 30.999.688/0001-26
Razão Social : JMSV CONSTRUCOES EIRELI ME
Nome fantasia : JMSV CONSTRUCOES EIRELI ME
Data de abertura : 23/07/2018

Endereço:

logradouro: RUA VALDECI SALES
N.º: S/N
Bairro: CENTRO
CEP: 58732-000
Complemento: CASA
Município: AREIA DE BARAUNAS
UF: PB

**Cadastro Técnico Federal de Atividades Potencialmente Poluidoras
e Utilizadoras de Recursos Ambientais – CTF/APP**



Código	Descrição
22-8	Outras obras de infraestrutura - Lei nº 6.938/1981: art. 10

Conforme dados disponíveis na presente data, CERTIFICA-SE que a pessoa jurídica está em conformidade com as obrigações cadastrais e de prestação de informações ambientais sobre as atividades desenvolvidas sob controle e fiscalização do Ibama, por meio do CTF/APP.

O Certificado de Regularidade emitido pelo CTF/APP não desobriga a pessoa inscrita de obter licenças, autorizações, permissões, concessões, alvarás e demais documentos exigíveis por instituições federais, estaduais, distritais ou municipais para o exercício de suas atividades

O Certificado de Regularidade emitido pelo CTF/APP não habilita o transporte e produtos e subprodutos florestais e faunísticos.

Chave de autenticação	9GXLB7RASLFV9284
------------------------------	------------------

 <p>Ministério do Meio Ambiente Instituto Brasileiro do Meio Ambiente e dos Recursos Naturais Renováveis</p>  <p>COMPROVANTE DE INSCRIÇÃO N.º de registro no banco de dados do Ibama: 7394546</p> <p>CPF/CNPJ: 30.999.688/0001-26</p> <p>Nome/Razão Social/Endereço JMSV CONSTRUCOES EIRELI ME RUA VALDECI SALES CENTRO AREIA DE BARAUNAS/PB 58732-000</p> <p>Atividades Potencialmente Poluidoras Categoria / Detalhe Obras civis - não relacionadas no Anexo VIII da Lei nº 6.938/1981 / Outras obras de infraestrutura - Lei nº 6.938/1981: art. 10</p>	<p>Observações:</p> <p>1 - Este cartão é o documento comprobatório de inscrição no Cadastro Técnico Federal - CTF e de uso obrigatório nos casos legalmente determinados. Para qualquer orientação de natureza cadastral, procure a unidade local do cadastro do IBAMA.</p> <p>3 - Para verificar a regularidade desta pessoa junto ao IBAMA, visite http://www.ibama.gov.br e procure Serviços On-Line, depois Consulta de Regularidade.</p> <p>4 - Este certificado não habilita o interessado ao exercício da(s) atividade(s) descrita(s), sendo necessário, conforme o caso de obtenção de licença, permissão ou autorização específica após análise técnica do IBAMA, do programa ou projeto correspondente:</p> <p>5 - No caso de encerramento de qualquer atividade especificada neste certificado, o interessado deverá comunicar ao IBAMA, obrigatoriamente, no prazo de 30 (trinta) dias, a ocorrência para atualização do sistema.</p> <p>6 - Este certificado não substitui a necessária licença ambiental emitida pelo órgão competente.</p> <p>7 - Este certificado não habilita o transporte de produtos ou subprodutos florestais e faunísticos.</p> <p>Data de emissão: 30/05/2019 Autenticação: 3e2x.97qs.hwqd.i14u</p>
---	---



DECLARAÇÕES E DOCUMENTAÇÃO COMPLEMENTAR



TOMADA DE PREÇOS Nº 013/2022
PREFEITURA MUNICIPAL DE COREMAS-PB

À Comissão Permanente de Licitação
PREFEITURA MUNICIPAL DE COREMAS-PB
REF: TOMADA DE PREÇOS Nº 013/2022

Empresa **JMSV CONSTRUÇÕES EIRELI (CNPJ: 30.999.688/0001-26)**, situada à Rua Valdeci Sales, sn, Centro, Areis de Baraúnas/PB, CEP: 58.732-000;
Representante: **VALMIR BRITO DE ARAUJO**, portadora do RG Nº. 31.51.23-4(2ª via) SSSDS/PB, CPF: 087.650.474-86, residente a Rua Professor Jose Araújo, Maternidade, PATOS/PB. CEP: 58.701-340;

(5.4.5) DECLARAÇÃO DAS INSTALAÇÕES, APARELHAMENTO E PESSOAL TÉCNICO

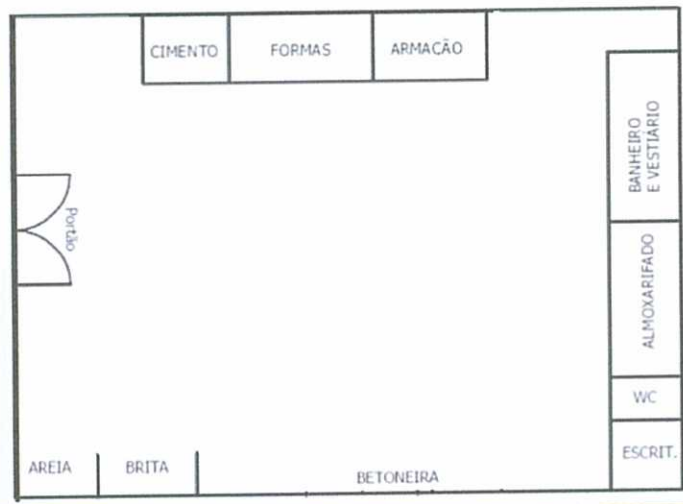

APARELHAMENTO

GERADOR ENXADA PÁ CARRO DE MÃO FURADEIRA
MAQUITA PICARETA BOCA DE LOBO

PESSOAL TÉCNICO

KELLY POLIENY SANTOS BRITO
ENGENHEIRA CIVIL
CREA/PB – 161674020-5

Areia de Baraúnas – PB, 25 DE OUTUBRO 2022



VALMIR BRITO DE ARAUJO
TITULAR ADMINISTRADOR
CPF: 087.650.474-86

JMSV CONSTRUÇÕES
EIRELI-ME
30.999.688/0001-26

TOMADA DE PREÇOS Nº 013/2022
PREFEITURA MUNICIPAL DE COREMAS-PB

À Comissão Permanente de Licitação
PREFEITURA MUNICIPAL DE COREMAS-PB
REF: TOMADA DE PREÇOS Nº 013/2022.

Empresa **JMSV CONSTRUÇÕES EIRELI (CNPJ: 30.999.688/0001-26)**, situada à Rua Valdeci Sales, sn, Centro, Areis de Baraúnas/PB, CEP: 58.732-000;
Representante: **VALMIR BRITO DE ARAUJO**, portadora do RG Nº. 31.51.23-4(2ª via) SSSDS/PB, CPF: 087.650.474-86, residente a Rua Professor Jose Araujo, Maternidade, PATOS/PB. CEP: 58.701-340;

(5.4.5.1) EQUIPAMENTOS DISPONÍVEIS A SEREM UTILIZADOS NA OBRA

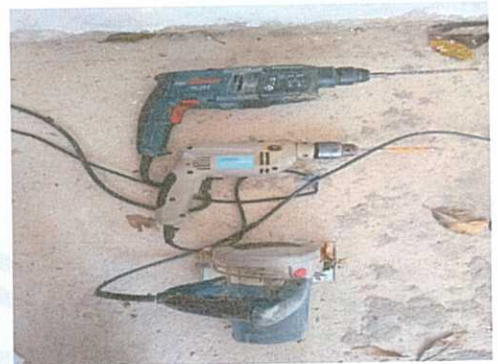

(5.4.5.1) INSTALAÇÕES DA EMPRESA



Areia de Baraúnas – PB, 25 DE OUTUBRO 2022

VALMIR BRITO DE ARAUJO
TITULAR ADMINISTRADOR
CPF: 087.650.474-86

JMSV CONSTRUÇÕES
EIRELI - ME
30.999.688/0001-26

TOMADA DE PREÇOS Nº 013/2022
PREFEITURA MUNICIPAL DE COREMAS-PB

À Comissão Permanente de Licitação
PREFEITURA MUNICIPAL DE COREMAS-PB
REF: TOMADA DE PREÇOS Nº 013/2022

(5.4.6) DECLARAÇÃO DE EXPERIÊNCIA DO RESPONSÁVEL TÉCNICO

Empresa **JMSV CONSTRUÇÕES EIRELI (CNPJ: 30.999.688/0001-26)**, situada à Rua Valdeci Sales, sn, Centro, Areis de Baraúnas/PB, CEP: 58.732-000;
Representante: **VALMIR BRITO DE ARAUJO**, portadora do RG Nº. 31.51.23-4(2ª via) SSDS/PB, CPF: 087.650.474-86, residente a Rua Professor Jose Araujo, Maternidade, PATOS/PB. CEP: 58.701-340;

Prezados Senhores,

Tendo examinado o Edital nº **013/2022** eu, **KELLY POLIENY SANTOS BRITO**, portadora da carteira e registro o CREA número 161674020-5, declaro estar ciente e de acordo com a minha indicação pela empresa **JMSV CONSTRUÇÕES EIRELI** como responsável técnico pelos trabalhos objeto da licitação em referência.
Nos termos do edital, informo abaixo a minha experiência:

ITEM	DESCRIÇÃO DA OBRA	Nº REG. NO CREA	EMPRESA EXECUTORA
01	Execução De Uma Reforma Das Salas De Aulas Da Escola Senador Humberto Lucena Em São Jose Do Bonfim	PB20170159196	MARTINS CONSTRUÇÕES EIRELI - EPP
02	PROJETO E EXECUÇÃO de uma residência unifamiliar construído em alvenaria de tijolos, com laje e um pavimento térreo, localizado na 7ª Avenida, Loteamento "Santa Clara I", lote "6/8-B", - Quadra "08", - Liberdade - COREMAS/PB - 58703160, na cidade de Areia de Baraúnas-PB"	PB20190205020	CONSTRUTORA GARCIA EIRELI
03	Pavimentação nas Ruas Projetada e Francisco Costa, município de Olho D'água/PB	PB20190176742	MARTINS CONSTRUÇÕES EIRELI - EPP

Areia de Baraúnas – PB, 25 DE OUTUBRO 2022.

KELLY POLIENY SANTOS BRITO
ENGENHEIRA CIVIL
CREA/PB – 161674020-5

VALMIR BRITO DE ARAUJO
TITULAR ADMINISTRADOR
CPF: 087.650.474-86

Kelly Brito
Engenheira Civil
CREA 161674020-5

(83)9 8145-1984

JMSV CONSTRUÇÕES
EIRELI - ME
30.999.688/0001-26



TOMADA DE PREÇOS Nº 013/2022
PREFEITURA MUNICIPAL DE COREMAS-PB

À Comissão Permanente de Licitação
PREFEITURA MUNICIPAL DE COREMAS-PB
REF: TOMADA DE PREÇOS Nº 013/2022

Empresa **JMSV CONSTRUÇÕES EIRELI** (CNPJ: 30.999.688/0001-26), situada à Rua Valdeci Sales, sn, Centro, Areis de Baraúnas/PB, CEP: 58.732-000;
Representante: **VALMIR BRITO DE ARAUJO**, portadora do RG Nº. 31.51.23-4(2ª via) SSDS/PB, CPF: 087.650.474-86, residente a Rua Professor Jose Araújo, Maternidade, PATOS/PB. CEP: 58.701-340;

(5.4.7.) DECLARAÇÃO DE DISPOSIÇÃO DAS INSTALAÇÕES, APARELHAMENTO E PESSOAL TÉCNICO ESSENCIAIS À OBRA

DECLARA, sob às penas da Lei, para fins do **Tomada de Preços nº 013/2022**,
Que disporá, por ocasião da futura contratação, das instalações, aparelhamento e pessoal técnico considerados essenciais para a execução contratual.

ZABELE – PB, 25 DE OUTUBRO 2022



VALMIR BRITO DE ARAUJO
TITULAR ADMINISTRADOR
CPF: 087.650.474-86

JMSV CONSTRUÇÕES
EIRELI -ME
30.999.688/0001-26



TOMADA DE PREÇOS Nº 013/2022
PREFEITURA MUNICIPAL DE COREMAS-PB

À Comissão Permanente de Licitação
PREFEITURA MUNICIPAL DE COREMAS-PB
REF: TOMADA DE PREÇOS Nº 013/2022

(5.4.8) DECLARAÇÃO DE INDICAÇÃO E INCLUSÃO DE RESPONSÁVEL TÉCNICO

Empresa **JMSV CONSTRUÇÕES EIRELI (CNPJ: 30.999.688/0001-26)**, situada à Rua Valdeci Sales, sn, Centro, Areis de Baraúnas/PB, CEP: 58.732-000;

Representante: **VALMIR BRITO DE ARAUJO**, portadora do RG Nº. 31.51.23-4(2ª via) SSDS/PB, CPF: 087.650.474-86, residente a Rua Professor Jose Araujo, Maternidade, PATOS/PB. CEP: 58.701-340;

Eu, **KELLY POLIENY SANTOS BRITO**, portadora do CPF: 088.360.296-48, e registro no CREA Nº 161674020-5, DECLARO estar ciente e de acordo com a minha indicação e INCLUSÃO pela empresa como integrante da equipe técnica responsável para acompanhar os trabalhos da **TP 013/2022**

Areia de Baraúnas – PB, 25 DE OUTUBRO 2022.



KELLY POLIENY SANTOS BRITO
ENGENHEIRA CIVIL
CREA/PB – 161674020-5

Kelly Brito
Engenheira Civil
CREA 161674020-5



VALMIR BRITO DE ARAUJO
TITULAR ADMINISTRADOR
CPF: 087.650.474-86

JMSV CONSTRUÇÕES
EIRELI -ME
30.999.688/0001-26



TOMADA DE PREÇOS Nº 013/2022
PREFEITURA MUNICIPAL DE COREMAS-PB

À Comissão Permanente de Licitação
PREFEITURA MUNICIPAL DE COREMAS-PB
REF: TOMADA DE PREÇOS Nº 013/2022

(5.4.9) DECLARAÇÃO DE CONHECIMENTO DAS CONDIÇÕES E PECULIARIDADES DO OBJETO

Em cumprimento ao estabelecido no edital da Tomada de Preços nº. 013/2022, a empresa **JMSV CONSTRUÇÕES EIRELI (CNPJ: 30.999.688/0001-26)**, situada à Rua Valdeci Sales, s.n., Centro, Areis de Baraúnas/PB, CEP: 58.732-000, através do seu Responsável Técnico, a Engenheira Civil Sr.^a **KELLY POLIENY SANTOS BRITO**, portador da carteira e registro no CREA Nº 161674020-5, e do CPF nº 088.360.296-48, DECLARA, sob as penalidades da lei, que tomou pleno conhecimento das condições e peculiaridades inerentes à natureza relativamente ao objeto e sobre o local dos serviços, assumindo total responsabilidades, e de todos os aspectos relevantes que possam influir direta ou indiretamente na prestação do serviço, ficando impedida de pleitear, futuramente, por força do conhecimento declarado, quaisquer alterações contratuais de natureza técnica ou financeira.

ZABELE – PB, 25 DE OUTUBRO 2022.



KELLY POLIENY SANTOS BRITO
ENGENHEIRA CIVIL
CREA/PB – 161674020-5

Kelly Brito
Engenheira Civil
CREA 161674020-5



VALMIR BRITO DE ARAUJO
TITULAR ADMINISTRADOR
CPF: 087.650.474-86

JMSV CONSTRUÇÕES
EIRELI -ME
30.999.688/0001-26



TOMADA DE PREÇOS Nº 013/2022
PREFEITURA MUNICIPAL DE COREMAS-PB

À Comissão Permanente de Licitação
PREFEITURA MUNICIPAL DE COREMAS-PB
REF: TOMADA DE PREÇOS Nº 013/2022

(3.3.1 d) DECLARAÇÃO DE ELABORAÇÃO INDEPENDENTE DE PROPOSTA

VALMIR BRITO DE ARAUJO, portadora do RG Nº. 31.51.23-4(2ª via) SSSDS/PB, CPF: 087.650.474-86, residente a Rua Professor Jose Araújo, Maternidade, PATOS/PB. CEP: 58.701-340, como representante devidamente constituído de **JMSV CONSTRUÇÕES EIRELI (CNPJ: 30.999.688/0001-26)**, situada à Rua Valdeci Sales, sn, Centro, Areis de Baraúnas/PB, CEP: 58.732-000, doravante denominado (licitante/consórcio), para fins do disposto no Edital da **TOMADA DE PREÇOS nº 013/2022**, DECLARA, sob as penas da lei, em especial o art. 299 do Código Penal Brasileiro, que:

- a) a proposta apresentada para participar do TOMADA DE PREÇOS nº 013/2022 foi elaborada de maneira independente pelo licitante, e o conteúdo da proposta não foi, no todo ou em parte, direta ou indiretamente, informado, discutido ou recebido de qualquer outro participante potencial ou de fato do TOMADA DE PREÇOS nº 013/2022, por qualquer meio ou por qualquer pessoa;
- b) a intenção de apresentar a proposta elaborada para participar do TOMADA DE PREÇOS nº 013/2022 não foi informada, discutida ou recebida de qualquer outro participante potencial ou de fato do TOMADA DE PREÇOS nº 013/2022, por qualquer meio ou por qualquer pessoa;
- c) que não tentou, por qualquer meio ou por qualquer pessoa, influir na decisão de qualquer outro participante potencial ou de fato do TOMADA DE PREÇOS nº 013/2022 quanto a participar ou não da referida licitação;
- d) que o conteúdo da proposta apresentada para participar do TOMADA DE PREÇOS nº 013/2022 não será, no todo ou em parte, direta ou indiretamente, comunicado ou discutido com qualquer outro participante potencial ou de fato do TOMADA DE PREÇOS nº 013/2022 antes da adjudicação do objeto da referida licitação;
- e) que o conteúdo da proposta apresentada para participação do TOMADA DE PREÇOS nº 013/2022 não foi, no todo ou em parte, direta ou indiretamente, discutido ou recebido de qualquer integrante da PREFEITURA MUNICIPAL DE COREMAS-PB antes da abertura oficial das propostas; e
- f) que está plenamente ciente do teor e da extensão desta declaração e que detém plenos poderes e informações para firmá-la.

Areia de Baraúnas – PB, 25 DE OUTUBRO 2022.



VALMIR BRITO DE ARAUJO
TITULAR ADMINISTRADOR
CPF: 087.650.474-86

JMSV CONSTRUÇÕES
EIRELI -ME
30.999.688/0001-26



TOMADA DE PREÇOS Nº 013/2022
PREFEITURA MUNICIPAL DE COREMAS-PB

À Comissão Permanente de Licitação
PREFEITURA MUNICIPAL DE COREMAS-PB
REF: TOMADA DE PREÇOS Nº 013/2022.

OUTRAS DECLARAÇÕES

Empresa **JMSV CONSTRUÇÕES EIRELI (CNPJ: 30.999.688/0001-26)**, situada à Rua Valdeci Sales, sn, Centro, Areis de Baraúnas/PB, CEP: 58.732-000;

Representante: **VALMIR BRITO DE ARAUJO**, portadora do RG Nº. 31.51.23-4(2ª via) SSSD/PB, CPF: 087.650.474-86, residente a Rua Professor Jose Araujo, PATOS/PB. CEP: 58.701-340;

DECLARA, sob às penas da Lei, para fins da **TP 013/2022**:

A) – DECLARAÇÃO DE IDONEIDADE - que não foi declarada INIDÔNEA para licitar ou contratar com a Administração Pública, nos termos do inciso IV, do artigo 87 da Lei 8.666/93 e suas alterações, e que comunicaremos qualquer fato ou evento superveniente a entrega dos documentos de habilitação, que venham alterar a atual situação quanto à capacidade jurídica, técnica, regularidade fiscal e idoneidade econômico-financeira.

B) – DECLARAÇÃO DE CUMPRIMENTO DISPOSTO NO INCISO XXXIII, DO ART. 7º. DA CF/88 - que cumpre com o disposto no inciso XXXIII, do art. 7º. da Constituição da República Federativa do Brasil, bem como comunicarei qualquer fato ou evento superveniente à entrega dos documentos de habilitação, que venha alterar a atual situação. "Art.7º, XXXIII, da CF/88 – proibição de trabalho noturno, perigoso ou insalubre aos menores de dezoito e de qualquer trabalho a menores de dezesseis anos, salvo na condição de aprendiz a partir de quatorze anos."

C) – DECLARAÇÃO PARA MICROEMPRESA E EMPRESA DE PEQUENO PORTE – ser microempresa/empresa de pequeno porte, nos termos da legislação vigente.

D) – DECLARAÇÃO DE CIÊNCIA DAS CONDIÇÕES DA LICITAÇÃO – que está ciente das condições da licitação e que assume inteira responsabilidade pela autenticidade e veracidade de todos os documentos que forem apresentadas na presente licitação, e que fornecerá quaisquer informações complementares solicitadas pela CPL.

E) – DECLARAÇÃO DE EXECUÇÃO DA OBRA DE ACORDO COM O PROJETO – que executará as obras de acordo com o projeto de engenharia, as especificações técnicas e as normas da ABNT e demais normas emanadas pela **PREFEITURA MUNICIPAL DE COREMAS-PB**, que serão tomadas todas as medidas necessárias para assegurar um controle adequado de qualidade da obra.

F) – DECLARAÇÃO DE AUSÊNCIA DE SERVIDOR PÚBLICO NO QUADRO SOCIETÁRIO – que não possui, em seu quadro societário, servidor público da ativa ou empregado de empresa pública ou de sociedade de economia mista.

G) DECLARAÇÃO DE FATOS IMPEDITIVOS-Que até a presente data inexistem fatos impeditivos para sua habilitação no presente processo licitatório, assim como está ciente da obrigatoriedade de declarar ocorrências posteriores;

H) -DECLARAÇÃO MÃO DE OBRA LOCAL, que disporá, em sendo contratada, empregarei residentes do município onde a obra será executada, em pelo menos 10% (dez por cento) da mão de obra total necessária, em obediência ao inciso IV, do art. 12, da Lei nº 8.666/93.

I)- DECLARAÇÃO DE REGULARIDADE para habilitação previsto no Art. 4º, Inciso VII, da Lei 10.520/02.
O proponente acima qualificado, declara, em conformidade com o disposto no Art. 4º, Inciso VII, da Lei 10.520/02, que cumpri plenamente todos os requisitos de habilitação exigidos no respectivo instrumento convocatório que rege o certame acima indicado.

J) DECLARAÇÃO DE RESÍDUOS SÓLIDOS, que em sua contratação irá promover e cumprir a Gestão dos Resíduos Sólidos, conforme estabelece a Resolução do CONAMA nº 307, de 5 de julho de 2002 (alterada pela Resolução 448/2012). -E, ainda, que irá observar, prevenir e fazer cumprir os artigos 46, 49 e 60 da Lei nº 9.605, de 12 de fevereiro de 1998, que dispõe sobre as sanções penais e administrativas derivadas de condutas e atividades lesivas ao meio ambiente.

Areia de Baraúnas – PB, 25 DE OUTUBRO 2022.

VALMIR BRITO DE ARAUJO
TITULAR ADMINISTRADOR
CPF: 087.650.474-86

JMSV CONSTRUÇÕES
EIRELI - ME
30.999.688/0001-26

TOMADA DE PREÇOS Nº 013/2022
PREFEITURA MUNICIPAL DE COREMAS-PB

À Comissão Permanente de Licitação
PREFEITURA MUNICIPAL DE COREMAS-PB
REF: TOMADA DE PREÇOS Nº 013/2022.

DECLARAÇÃO DE EXISTÊNCIA FÍSICA DA EMPRESA QUE ESTÁ EM PLENO FUNCIONAMENTO

Empresa **JMSV CONSTRUÇÕES EIRELI** (CNPJ: 30.999.688/0001-26), situada à Rua Valdeci Sales, sn, Centro, Areis de Baraúnas/PB, CEP: 58.732-000;

Representante: **VALMIR BRITO DE ARAUJO**, portadora do RG Nº. 31.51.23-4(2ª via) SSSD/PB, CPF: 087.650.474-86, residente a Rua Professor Jose Araujo, MATERNIDADE PATOS /PB. CEP: 58.701-340;

DECLARA, sob às penas da Lei, para fins do Tomada de Preços nº 013/2022,

Que a empresa existe fisicamente e que está em pleno funcionamento.

ZABELE – PB, 25 DE OUTUBRO 2022.



VALMIR BRITO DE ARAUJO
TITULAR ADMINISTRADOR
CPF: 087.650.474-86

JMSV CONSTRUÇÕES
EIRELI -ME
30.999.688/0001-26

TOMADA DE PREÇOS Nº 013/2022
PREFEITURA MUNICIPAL DE COREMAS-PB

À Comissão Permanente de Licitação
PREFEITURA MUNICIPAL DE COREMAS-PB
REF: TOMADA DE PREÇOS Nº 013/2022.

7.2.4.5 – DECLARAÇÃO DE CONTRATOS OU COMPROMISSOS ASSUMIDOS

Empresa: **JMSV CONSTRUÇÕES EIRELI (CNPJ: 30.999.688/0001-26)**, situada à Rua Valdeci Sales, SN, Centro, Areia de Baraúnas/PB, CEP: 58.732-000;
Representante: **VALMIR BRITO DE ARAÚJO**, portador do RG Nº. 3.151.234 (2ª via) SSDS/PB, CPF: 087.650.474-86, residente na Rua Professor José Araújo, SN, Maternidade, PATOS/PB. CEP: 58.701-340

DECLARA, expressamente:

OBJETO	VALOR TOTAL	VALOR MEDIDO	VALOR A MEDIR	% EXECUTADO
Execução Dos Serviços De Pavimentação De Diversas Ruas No Município De Tenório/PB	R\$ 354.130,54	R\$ 234.130,54	R\$ 120.000,00	66%
Implantação De Pavimentação No Município De São José Do Bonfim/PB	R\$ 235.835,58	R\$ 108.802,22	R\$ 127.033,36	46,13%
Contratação De Empresa Para Realizar A Conclusão Da Obra De Uma Unidade Para Beneficiamento Da Pimenta No Município De COREMAS/PB	R\$ 83.309,85	R\$ 0,00	R\$ 0,00	0%
Contratação De Empresa De Engenharia Para Execução Das Obras De Construção De Pavimentação Em Paralelepípedos No Bairro João Martiniano Dos Santos, Na Cidade De Assunção/PB, Através Do Convênio SINCONV Nº 885595/2019 – Operação CEF Nº 1064784-45/2019	R\$ 241.213,75	R\$ 17.204,19	R\$ 224.009,56	7.13%
Pavimentação Em Paralelepípedo Na Zona Urbana Do Município De Assunção/PB (Complemento Da Rua Pio Salvador)	R\$ 147.811,83	R\$ 0,00	R\$ 0,00	0%
Adequação Do Mercado Público No Município De Santa Terezinha/PB, Referente Ao Contrato De Repasse Nº 1069065-59/2019	R\$ 153.335,52	R\$ 24.919,58	R\$ 128.415,94	16,25%
Contratação de Empresa para execução dos serviços de Construção de Uma Praça no Município de Cacimbas – PB, nos termos do Contrato de Repasse 1075921-96/2021	R\$ 488.865,86	R\$ 0,00	R\$ 0,00	0%
contratação de empresa para execução dos serviços de engenharia para a reforma (modernização) da Praça Municipal Cicero Batista de Azevedo	R\$ 438.184,90	R\$ 0,00	R\$ 0,00	0%
Contratação de empresa para recuperação de pavimentação em diversas ruas do Município de QUIXABA/PB, que obedecerá às disposições do art. 75, I, da Lei Federal nº 14.133 de 01 de abril de 2021.	R\$ 52.218,27	R\$28.476,63	23.741,64	55%
contratação de empresa para execução dos serviços de para Pavimentação de ruas no Município de Tenório PB, conforme especificações constantes do Projeto Básico	253.862,34	R\$ 0,00	R\$ 0,00	0%

Areia de Baraúnas – PB, 25 DE OUTUBRO 2022.

VALMIR BRITO DE ARAÚJO
TITULAR ADMINISTRADOR
CPF: 087.650.474-86

JMSV CONSTRUÇÕES
EIRELI -ME
30.999.688/0001-26

TOMADA DE PREÇOS Nº 013/2022
PREFEITURA MUNICIPAL DE COREMAS-PB

À Comissão Permanente de Licitação
PREFEITURA MUNICIPAL DE COREMAS-PB
REF: TOMADA DE PREÇOS Nº 013/2022.

Empresa: **JMSV CONSTRUÇÕES EIRELI (CNPJ: 30.999.688/0001-26)**, situada à Rua Valdeci Sales, SN, Centro, Areia de Baraúnas/PB, CEP: 58.732-000;

Representante: **VALMIR BRITO DE ARAÚJO**, portador do RG Nº. 3.151.234 (2ª via) SSDS/PB, CPF: 087.650.474-86, residente na Rua Professor José Araújo, SN, Maternidade, PATOS/PB. CEP: 58.701-340

DECLARA, manterá na obra em tempo integral a Engenheira **KELLY POLIENY SANTOS BRITO**, portador da carteira e registro no CREA Nº 161674020-5, e do CPF nº 088.360.296-48, admitindo a substituição por profissionais de experiência equivalente ou superior, desde que aprovada pela **PREFEITURA MUNICIPAL COREMAS-PB**.

Areia de Baraúnas – PB, 25 DE OUTUBRO 2022.



KELLY POLIENY SANTOS BRITO
ENGENHEIRA CIVIL
CREA/PB – 161674020-5



VALMIR BRITO DE ARAUJO
TITULAR ADMINISTRADOR
CPF: 087.650.474-86

Kelly Brito
Engenheira Civil
CREA 161674020-5

JMSV CONSTRUÇÕES
EIRELI -ME
30.999.688/0001-26





TOMADA DE PREÇOS Nº 013/2022
PREFEITURA MUNICIPAL DE COREMAS-PB

À Comissão Permanente de Licitação
PREFEITURA MUNICIPAL DE COREMAS-PB
REF: TOMADA DE PREÇOS Nº 013/2022

DECLARAÇÃO QUE DISPORÁ, POR OCASIÃO DA FUTURA CONTRATAÇÃO

Empresa **JMSV CONSTRUÇÕES EIRELI (CNPJ: 30.999.688/0001-26)**, situada à Rua Valdeci Sales, sn, Centro, Areis de Baraúnas/PB, CEP: 58.732-000;
Representante: **VALMIR BRITO DE ARAUJO**, portadora do RG Nº. 31.51.23-4(2ª via) SSDS/PB, CPF: 087.650.474-86, residente a Rua Professor Jose Araújo, Maternidade, PATOS/PB. CEP: 58.701-340-**DECLARA que disporá, por ocasião da futura contratação, das instalações, aparelhamento e pessoal técnico considerados essenciais para a execução contratual.**

Areia de Baraúnas – PB, 25 DE OUTUBRO 2022.

VALMIR BRITO DE ARAUJO
TITULAR ADMINISTRADOR
CPF: 087.650.474-86

JMSV CONSTRUÇÕES
EIRELI -ME
30.999.688/0001-26