



PAJEU CONSTRUÇÕES
LOCAÇÕES E SERVIÇOS LTDA

JMS PAJEU CONSTRUÇÕES
LOCAÇÕES E SERVIÇOS LTDA
CNPJ: 45.791.193/0001-84

A:

PREFEITURA MUNICIPAL DE COREMAS-PB

COMISSÃO PERMANENTE DE LICITAÇÃO

TOMADA DE PREÇOS Nº 007/2022

DATA DE ABERTURA:

30 de MAIO de 2022

ÀS 16:00 HORAS

**JMS PAJEÚ CONSTRUÇÕES LOCAÇÕES
E SERVIÇOS LTDA**

CNPJ: 45.791.193/0001-84

ENVELOPE "A" –

**DOCUMENTOS
DE
HABILITAÇÃO**

000001

**CONTRATO SOCIAL DE CONSTITUIÇÃO DE SOCIEDADE EMPRESÁRIA LIMITADA
UNIPESSOAL**

JMS PAJEU CONSTRUCOES LOCACOES E SERVICOS LTDA

Pelo presente instrumento particular de Contrato Social:

JOSILENE MARIA DA SILVA, BRASILEIRA, SOLTEIRA, empresário, nascido(a) em 23/11/1980, nº do CPF-049.652.874-28, residente e domiciliada na cidade de Cajazeiras - PB, na var francisco leite de oliveira, nº sn, jardim adalgisa, CEP: 58900-000;

Resolve, constituir uma sociedade limitada unipessoal, nos termos da Lei nº 10.406/2002, mediante as condições e cláusulas seguintes:

CLÁUSULA I - DO NOME EMPRESARIAL (art. 997, II, CC)

A sociedade adotará como nome empresarial: **JMS PAJEU CONSTRUCOES LOCACOES E SERVICOS LTDA**, e usará a expressão **CONSTRUTORA PAJEU** como nome fantasia.

CLÁUSULA II - DA SEDE (art. 997, II, CC)

A sociedade terá sua sede no seguinte endereço: **AVENIDA Aeroporto Antonio Tomaz, nº 71, ANDAR TERREO; SALA 02,; DOM ZACARIAS ROLIM DE MOURA, Cajazeiras - PB, CEP: 58900000.**

CLÁUSULA III - DO OBJETO SOCIAL (art. 997, II, CC)

A sociedade terá por objeto o exercício das seguintes atividades econômica: **OBRAS DE URBANIZAÇÃO - RUAS, PRAÇAS E CALÇADAS; COLETA DE RESÍDUOS NÃO-PERIGOSOS; COLETA DE RESÍDUOS PERIGOSOS; CONSTRUÇÃO DE EDIFÍCIOS; CONSTRUÇÃO DE RODOVIAS E FERROVIAS; PINTURA PARA SINALIZAÇÃO EM PISTAS RODOVIÁRIAS E AEROPORTOS; CONSTRUÇÃO DE BARRAGENS E REPRESAS PARA GERAÇÃO DE ENERGIA ELÉTRICA; CONSTRUÇÃO DE REDES DE ABASTECIMENTO DE ÁGUA, COLETA DE ESGOTO E CONSTRUÇÕES CORRELATAS, EXCETO OBRAS DE IRRIGAÇÃO; CONSTRUÇÃO DE INSTALAÇÕES ESPORTIVAS E RECREATIVAS; OBRAS DE ENGENHARIA CIVIL; DEMOLIÇÃO DE EDIFÍCIOS E OUTRAS ESTRUTURAS; PREPARAÇÃO DE CANTEIRO E LIMPEZA DE TERRENO; OBRAS DE TERRAPLENAGEM; SERVIÇOS DE PREPARAÇÃO DO TERRENO; INSTALAÇÕES HIDRÁULICAS, SANITÁRIAS E DE GÁS; INSTALAÇÃO E MANUTENÇÃO DE SISTEMAS CENTRAIS DE AR CONDICIONADO, DE VENTILAÇÃO E REFRIGERAÇÃO; INSTALAÇÕES DE SISTEMA DE PREVENÇÃO CONTRA INCÊNDIO; OBRAS DE ACABAMENTO EM GESSO E ESTUQUE; SERVIÇOS DE PINTURA DE EDIFÍCIOS EM GERAL; SERVIÇOS DE PINTURA DE EDIFÍCIOS EM GERAL; OBRAS DE ALVENARIA; PERFURAÇÃO E CONSTRUÇÃO DE POÇOS DE ÁGUA; ALUGUEL DE MÁQUINAS E EQUIPAMENTOS AGRÍCOLAS SEM OPERADOR; LUGUEL DE MÁQUINAS E EQUIPAMENTOS PARA CONSTRUÇÃO SEM OPERADOR, EXCETO ANDAIMES.**

Parágrafo único. Em estabelecimento eleito como Sede (Matriz) será(ão) exercida(s) a(s) atividade(s) de **OBRAS DE URBANIZAÇÃO - RUAS, PRAÇAS E CALÇADAS; COLETA DE RESÍDUOS NÃO-PERIGOSOS; COLETA DE RESÍDUOS PERIGOSOS; CONSTRUÇÃO DE EDIFÍCIOS; CONSTRUÇÃO DE RODOVIAS E FERROVIAS; PINTURA PARA SINALIZAÇÃO EM PISTAS RODOVIÁRIAS E AEROPORTOS; CONSTRUÇÃO DE BARRAGENS E REPRESAS PARA GERAÇÃO DE ENERGIA ELÉTRICA; CONSTRUÇÃO DE REDES DE ABASTECIMENTO DE ÁGUA, COLETA DE ESGOTO E CONSTRUÇÕES CORRELATAS, EXCETO OBRAS DE IRRIGAÇÃO; CONSTRUÇÃO DE INSTALAÇÕES ESPORTIVAS E RECREATIVAS; OBRAS DE ENGENHARIA CIVIL; DEMOLIÇÃO DE EDIFÍCIOS E OUTRAS ESTRUTURAS; PREPARAÇÃO DE CANTEIRO E LIMPEZA DE TERRENO; OBRAS DE TERRAPLENAGEM; SERVIÇOS DE PREPARAÇÃO DO TERRENO; INSTALAÇÕES HIDRÁULICAS, SANITÁRIAS E DE GÁS; INSTALAÇÃO E MANUTENÇÃO DE SISTEMAS CENTRAIS DE AR CONDICIONADO, DE VENTILAÇÃO E REFRIGERAÇÃO; INSTALAÇÕES DE SISTEMA DE PREVENÇÃO CONTRA INCÊNDIO; OBRAS DE ACABAMENTO EM GESSO E ESTUQUE; SERVIÇOS DE PINTURA DE EDIFÍCIOS EM GERAL; SERVIÇOS DE PINTURA DE EDIFÍCIOS EM GERAL; OBRAS DE ALVENARIA; PERFURAÇÃO E CONSTRUÇÃO DE POÇOS DE ÁGUA; ALUGUEL DE MÁQUINAS E EQUIPAMENTOS AGRÍCOLAS SEM OPERADOR; LUGUEL DE MÁQUINAS E EQUIPAMENTOS PARA CONSTRUÇÃO SEM OPERADOR, EXCETO ANDAIMES.**

E exercerá as seguintes atividades:

CNAE Nº 4213-8/00 - Obras de urbanização - ruas, praças e calçadas

000002

Os dados do ato em: <https://sindicatodigital.tjpb.jus.br> ou Consulte o Documento em: <https://szavedobastos.net.br/documento/211602005224171711855>

CARTÓRIO
Autenticação Digital Código: 211602005224171711855-1
Data: 20/05/2022 08:44:01
Valor Total do Ato: R\$ 5,02
Selo Digital Tipo Normal C: AMZ97758-879Z;



Cartório Azevêdo Bastos
Av. Presidente Epitácio Pessoa - 1142
Beirão do Estado, João Pessoa - PB
(33) 3344-5404 - cartorio@szavedobastos.net.br
<http://szavedobastos.net.br>

Wlber Azevêdo de M. Cavalcanti
Titular

TJPB



O presente documento digital foi conferido com o original e assinado digitalmente por ADAUTO JOSÉ FERNANDES RIBEIRO, em sexta-feira, 20 de maio de 2022 08:54:57 GMT-03:00, CNS: 06.870-0 - Cartório Azevêdo Bastos - 1º Ofício de Registro Civil das Pessoas Naturais e de Interdições e Tutela/PB, nos termos da medida provisória N. 2.200-2 de 24 de agosto de 2001. Sua autenticidade deverá ser confirmada no endereço eletrônico www.cenad.org.br/autenticidade. O presente documento digital pode ser convertido em papel por meio de autenticação no Tabelionato de Notas. Provento nº 100/2020 CNJ - artigo 22.

**CONTRATO SOCIAL DE CONSTITUIÇÃO DE SOCIEDADE EMPRESÁRIA LIMITADA
UNIPESSOAL**

JMS PAJEU CONSTRUCOES LOCACOES E SERVICOS LTDA

CNAE Nº 3811-4/00 - Coleta de resíduos não-perigosos
 CNAE Nº 3812-2/00 - Coleta de resíduos perigosos
 CNAE Nº 4120-4/00 - Construção de edifícios
 CNAE Nº 4211-1/01 - Construção de rodovias e ferrovias
 CNAE Nº 4211-1/02 - Pintura para sinalização em pistas rodoviárias e aeroportos
 CNAE Nº 4221-9/01 - Construção de barragens e represas para geração de energia elétrica
 CNAE Nº 4222-7/01 - Construção de redes de abastecimento de água, coleta de esgoto e construções correlatas, exceto obras de irrigação
 CNAE Nº 4299-5/01 - Construção de instalações esportivas e recreativas
 CNAE Nº 4299-5/99 - Outras obras de engenharia civil não especificadas anteriormente
 CNAE Nº 4311-8/01 - Demolição de edifícios e outras estruturas
 CNAE Nº 4311-8/02 - Preparação de canteiro e limpeza de terreno
 CNAE Nº 4313-4/00 - Obras de terraplenagem
 CNAE Nº 4319-3/00 - Serviços de preparação do terreno não especificados anteriormente
 CNAE Nº 4322-3/01 - Instalações hidráulicas, sanitárias e de gás
 CNAE Nº 4322-3/02 - Instalação e manutenção de sistemas centrais de ar condicionado, de ventilação e refrigeração
 CNAE Nº 4322-3/03 - Instalações de sistema de prevenção contra incêndio
 CNAE Nº 4330-4/03 - Obras de acabamento em gesso e estuque
 CNAE Nº 4330-4/04 - Serviços de pintura de edifícios em geral
 CNAE Nº 4391-6/00 - Obras de fundações
 CNAE Nº 4399-1/03 - Obras de alvenaria
 CNAE Nº 4399-1/05 - Perfuração e construção de poços de água
 CNAE Nº 7731-4/00 - Aluguel de máquinas e equipamentos agrícolas sem operador
 CNAE Nº 7732-2/01 - Aluguel de máquinas e equipamentos para construção sem operador, exceto andaimes

CLÁUSULA IV - DO INÍCIO DAS ATIVIDADES E PRAZO DE DURAÇÃO (art. 53, III, F, Decreto nº 1.800/96)
 A sociedade iniciará suas atividades em 24/03/2022 e seu prazo de duração será por tempo indeterminado.

CLÁUSULA V - DO CAPITAL (ART. 997, III e IV e ART. 1.052 e 1.055, CC)

O capital será de R\$ 400.000,00 (quatrocentos mil reais), dividido em 400000 quotas, no valor nominal de R\$ 1,00 (um real) cada uma, formado por R\$ 400.000,00 (quatrocentos mil reais) em moeda corrente no País

Parágrafo único. O capital encontra-se subscrito e integralizado pelos sócios da seguinte forma:

Nome do Sócio	Qtd Quotas	Valor Em R\$	%
JOSILENE MARIA DA SILVA	400000	400.000,00	100,00
TOTAL:	400000	400.000,00	100,00

CLÁUSULA VI - DA ADMINISTRAÇÃO (ART. 997, VI; 1.013, 1.015; 1.064, CC)

A administração da sociedade será exercida pelo sócio **JOSILENE MARIA DA SILVA** que representará legalmente a sociedade e poderá praticar todo e qualquer ato de gestão pertinente ao objeto social.

Parágrafo único. Não constituindo o objeto social, a alienação ou a oneração de bens imóveis depende de autorização da maioria.

CLÁUSULA VII - DO BALANÇO PATRIMONIAL (art. 1.065, CC)

Ao término de cada exercício, em 31 de Dezembro, o administrador prestará contas justificadas de sua administração, procedendo à elaboração do inventário, do balanço patrimonial e do balanço de resultado econômico, cabendo ao(s) sócio(s), os lucros ou perdas apuradas.

000002



**CONTRATO SOCIAL DE CONSTITUIÇÃO DE SOCIEDADE EMPRESARIA LIMITADA
UNIPESSOAL**

JMS PAJEU CONSTRUCOES LOCACOES E SERVICOS LTDA

CLÁUSULA VIII - DECLARAÇÃO DE DESIMPEDIMENTO DE ADMINISTRADOR (art. 1.011, § 1º CC e art. 37, II da Lei nº 8.934 de 1994)

O Administrador declara, sob as penas da lei, de que não está impedido de exercer a administração da empresa, por lei especial, ou em virtude de condenação criminal, ou por se encontrar sob os efeitos dela, a pena que vede, ainda que temporariamente, o acesso a cargos públicos; ou por crime falimentar, de prevaricação, peita ou suborno, concussão, peculato, ou contra a economia popular, contra o sistema financeiro nacional, contra normas de defesa da concorrência, contra as relações de consumo, fé pública, ou a propriedade.

CLÁUSULA IX - DO PRÓ LABORE

O sócio poderá, fixar uma retirada mensal, a título de pro labore para o sócio administrador, observadas as disposições regulamentares pertinentes.

CLÁUSULA X - DISTRIBUIÇÃO DE LUCROS

A sociedade poderá levantar balanços intermediários ou intercalares e distribuir os lucros evidenciados nos mesmos.

CLÁUSULA XI - DA RETIRADA OU FALECIMENTO DE SÓCIO

Retirando-se, falecendo ou interdito qualquer sócio, a sociedade continuará suas atividades com os herdeiros, sucessores e o incapaz, desde que autorizado legalmente. Não sendo possível ou inexistindo interesse destes ou do(s) sócio(s) remanescente(s) na continuidade da sociedade, esta será liquidada após a apuração do Balanço Patrimonial na data do evento. O resultado positivo ou negativo será distribuído ou suportado pelos sócios na proporção de suas quotas.

Parágrafo único - O mesmo procedimento será adotado em outros casos em que a sociedade se resolva em relação a seu sócio.

CLÁUSULA XII - DA CESSÃO DE QUOTAS

As quotas são indivisíveis e não poderão ser cedidas ou transferidas a terceiros sem o consentimento do outro sócio, a quem fica assegurado, em igualdade de condições e preço direito de preferência para a sua aquisição se postas à venda, formalizando, se realizada a cessão delas, a alteração contratual pertinente.

CLÁUSULA XIII - DA RESPONSABILIDADE

A responsabilidade de cada sócio é restrita ao valor das suas quotas, mas todos respondem solidariamente pela integralização do capital social.

CLÁUSULA XIV - PORTE EMPRESARIAL

O sócio declara que a sociedade se enquadra como Microempresa - ME, nos termos da Lei Complementar nº 123, de 14 de dezembro de 2006, e que não se enquadra em qualquer das hipóteses de exclusão relacionadas no § 4º do art. 3º da mencionada lei. (art. 3º, I, LC nº 123, de 2006)

CLÁUSULA XV - DO FORO

Fica eleito o Foro da Comarca de Cajazeiras - PB, para qualquer ação fundada neste contrato, renunciando-se a qualquer outro por muito especial que seja.

E por estarem em perfeito acordo, em tudo que neste instrumento particular foi lavrado, obrigam-se a cumprir o presente ato constitutivo, e assinam o presente instrumento em uma única via que será destinada ao registro e arquivamento na Junta Comercial do Estado da Paraíba.

Cajazeiras - PB, 24 de março de 2022

JOSILENE MARIA DA SILVA
Sócio/Administrador

000003





ASSINATURA ELETRÔNICA

Certificamos que o ato da empresa JMS PAJEU CONSTRUCOES LOCACOES E SERVICOS LTDA consta assinado digitalmente por:

IDENTIFICAÇÃO DO(S) ASSINANTE(S)	
CPF/CNPJ	Nome
04985287428	JOSILENE MARIA DA SILVA

JMS PAJEU
 CONSTRUCOES
 LOCACOES E
 SERVICOS
 LTDA:457911930001
 84

Assinado de forma
 digital por JMS PAJEU
 CONSTRUCOES
 LOCACOES E SERVICOS
 LTDA:45791193000184
 Dados: 2022.05.19
 13:36:17 -03'00'

CERTIFICO O REGISTRO EM 25/03/2022 15:09 SOB Nº 23201007895.
 PROTOCOLO: 220211868 DE 25/03/2022.
 CÓDIGO DE VERIFICAÇÃO: 12203603139. CNPJ DA SÍDRE: 45791193000184.
 NIRE: 23201007895. COM EFEITOS DO REGISTRO EM: 24/03/2022.
 JMS PAJEU CONSTRUCOES LOCACOES E SERVICOS LTDA

MARIA DE FÁTIMA VENTURA VIDALINHO
 SECRETÁRIA-GERAL
 index@dn.regov.br

A validade deste documento, se impresso, fica sujeita à comprovação de sua autenticidade nos respectivos portais
 informando seus respectivos códigos de verificação.

000003

Para os dados do ato em: <https://selodigital.tjpb.jus.br> ou Consulte o Documento em: <https://azevedobastos.net.br/documento/211602006224171711855-4>

CARTÓRIO
 Autenticação Digital Código: 211602006224171711855-4
 Data: 20/05/2022 08:44:02
 Valor Total do Ato: R\$ 5,02
 Selo Digital Tipo Normal C: AMZ97762-4VA2;



Cartório Azevêdo Bastos
 Av. Presidente Epitácio Pessoa - 1148
 Bairro dos Estados, João Pessoa - PB
 (33) 3344-5404 • cartorio@azevedobastos.net.br
<http://azevedobastos.net.br>

Válber Azevêdo de M. Cavalcanti
 Titular



O presente documento digital foi conferido com o original e assinado digitalmente por ADAUTO JOSÉ FERNANDES RIBEIRO, em sexta-feira, 20 de maio de 2022 08:54:57 GMT-03:00, CNS: 06.870-0 - Cartório Azevêdo Bastos - 1º Ofício de Registro Civil das Pessoas Naturais e de Interdições e Tutel/PB, nos termos da medida provisória N. 2.200-2 de 24 de agosto de 2001. Sua autenticidade deverá ser confirmada no endereço eletrônico www.cenad.org.br/autenticidade. O presente documento digital pode ser convertido em papel por meio de autenticação no Tabelionato de Notas. Provedor nº 100/2020 CNJ - artigo 22.

REPÚBLICA FEDERATIVA DO BRASIL
ESTADO DA PARAIBA
CARTÓRIO AZEVEDO BASTOS
FUNDADO EM 1888

PRIMEIRO REGISTRO CIVIL DE NASCIMENTO E ÓBITOS E PRIVATIVO DE CASAMENTOS, INTERDIÇÕES E TUTELAS DA COMARCA DE JOÃO PESSOA

Av. Eplácio Pessoa, 1145 Bairro dos Estados 58030-00, João Pessoa PB
Tel.: (83) 3244-5404 / Fax: (83) 3244-5484
<http://www.azevedobastos.not.br>
E-mail: cartorio@azevedobastos.not.br



DECLARAÇÃO DE SERVIÇO DE AUTENTICAÇÃO DIGITAL

O Bel. Válber Azevêdo de Miranda Cavalcanti, Oficial do Primeiro Registro Civil de Nascimentos e Óbitos e Privativo de Casamentos, Interdições e Tutelas com atribuição de autenticar e reconhecer firmas da Comarca de João Pessoa Capital do Estado da Paraíba, em virtude de Lei, etc...

DECLARO ainda que, para garantir transparência e segurança jurídica de todos os atos oriundos da atividade Notarial e Registral no Estado da Paraíba, foi instituído pela Lei nº 10.132, de 06 de novembro de 2013, a aplicação obrigatória de um Selo Digital de Fiscalização Extrajudicial em todos os atos de notas e registro, composto de um código único (por exemplo: Selo Digital: ABC12345-X1X2) e dessa forma, cada autenticação processada pela nossa Serventia pode ser verificada e confirmada tantas vezes quanto for necessário através do site do Tribunal de Justiça do Estado da Paraíba, endereço <https://corregedoria.tjpb.jus.br/selo-digital/>.

A autenticação digital do documento faz prova de que, na data e hora em que ela foi realizada, a empresa JMS PAJEU CONSTRUCOES LOCACOES E SERVICOS LTDA tinha posse de um documento com as mesmas características que foram reproduzidas na cópia autenticada, sendo da empresa JMS PAJEU CONSTRUCOES LOCACOES E SERVICOS LTDA a responsabilidade, única e exclusiva, pela idoneidade do documento apresentado a este Cartório.

Nesse sentido, declaro que a JMS PAJEU CONSTRUCOES LOCACOES E SERVICOS LTDA assumiu, nos termos do artigo 8º, §1º, do Decreto nº 10.278/2020, que regulamentou o artigo 3º, inciso X, da Lei Federal nº 13.874/2019 e o artigo 2º-A da Lei Federal 12.682/2012, a responsabilidade pelo processo de digitalização dos documentos físicos, garantindo perante este Cartório e terceiros, a sua autoria e integridade.

De acordo com o disposto no artigo 2º-A, §7º, da Lei Federal nº 12.682/2012, o documento em anexo, identificado individualmente em cada Código de Autenticação Digital ou na referida sequência, poderá ser reproduzido em papel ou em qualquer outro meio físico.

Esta DECLARAÇÃO foi emitida em 22/05/2022 11:01:34 (hora local) através do sistema de autenticação digital do Cartório Azevêdo Bastos, de acordo com o Art. 1º, 10º e seus §§ 1º e 2º da MP 2200/2001, como também, o documento eletrônico autenticado contendo o Certificado Digital do titular do Cartório Azevêdo Bastos, poderá ser solicitado diretamente a empresa JMS PAJEU CONSTRUCOES LOCACOES E SERVICOS LTDA ou ao Cartório pelo endereço de e-mail autentica@azevedobastos.not.br Para informações mais detalhadas deste ato, acesse o site <https://autdigital.azevedobastos.not.br> e informe o Código de Autenticação Digital

Esta Declaração é válida por tempo indeterminado e está disponível para consulta em nosso site.

*Código de Autenticação Digital: 2116020052241711855-1 a 2116020052241711855-4

*Legislações Vigentes: Lei Federal nº 8.935/94, Lei Federal nº 10.406/2002, Medida Provisória nº 2200/2001, Lei Federal nº 13.105/2015, Lei Estadual nº 8.721/2008, Lei Estadual nº 10.132/2013, Provimento CGJ Nº 003/2014 e Provimento CNJ Nº 100/2020.

O referido é verdade, dou fé.

CHAVE DIGITAL

00005b1d734fd94f057f2d69fe6bc05b1a7825424aa52d5df83827bec3bcbc180c016db7fe8675b1892a991c2e6af47e9ed311e4d9b371b053fcd532166fa93eb81a0f05d441477b43d1577423d0



Presidência da República
Carta Civil
Medida Provisória nº 2.200-2
de 24 de agosto de 2021



000004

REPÚBLICA FEDERATIVA DO BRASIL		
CADASTRO NACIONAL DA PESSOA JURÍDICA		
NÚMERO DE INSCRIÇÃO 45.791.193/0001-84 MATRIZ	COMPROVANTE DE INSCRIÇÃO E DE SITUAÇÃO CADASTRAL	DATA DE ABERTURA 25/03/2022
NOME EMPRESARIAL JMS PAJEU CONSTRUÇÕES LOGAÇÕES E SERVIÇOS LTDA		
TÍTULO DO ESTABELECIMENTO (NOME DE FANTASIA) CONSTRUTORA PAJEU	PORTE ME	
CÓDIGO E DESCRIÇÃO DA ATIVIDADE ECONÔMICA PRINCIPAL 42.13-8-00 - Obras de urbanização - ruas, praças e calçadas		
CÓDIGO E DESCRIÇÃO DAS ATIVIDADES ECONÔMICAS SECUNDÁRIAS 38.11-4-00 - Coleta de resíduos não-perigosos 38.12-2-00 - Coleta de resíduos perigosos 41.20-4-00 - Construção de edifícios 42.11-1-01 - Construção de rodovias e ferrovias 42.11-1-02 - Pintura para sinalização em pistas rodoviárias e aeroportos 42.21-9-01 - Construção de barragens e represas para geração de energia elétrica 42.22-7-01 - Construção de redes de abastecimento de água, coleta de esgoto e construções correlatas, exceto obras de irrigação 42.99-5-01 - Construção de instalações esportivas e recreativas 42.99-5-99 - Outras obras de engenharia civil não especificadas anteriormente 43.11-8-01 - Demolição de edifícios e outras estruturas 43.11-8-02 - Preparação de canteiro e limpeza de terreno 43.13-4-00 - Obras de terraplanagem 43.19-3-00 - Serviços de preparação do terreno não especificados anteriormente 43.22-3-01 - Instalações hidráulicas, sanitárias e de gás 43.22-3-02 - Instalação e manutenção de sistemas centrais de ar condicionado, de ventilação e refrigeração 43.22-3-03 - Instalações de sistema de prevenção contra incêndio 43.30-4-03 - Obras de acabamento em gesso e estuque 43.30-4-04 - Serviços de pintura de edifícios em geral 43.91-6-00 - Obras de fundações 43.99-1-03 - Obras de alvenaria		
CÓDIGO E DESCRIÇÃO DA NATUREZA JURÍDICA 206-2 - Sociedade Empresária Limitada		
LOGRADOURO AV AEROPORTO ANTONIO TOMAZ	NÚMERO 71	COMPLEMENTO ANDAR TERREO SALA 02
CEP 58.900-000	BARRO/DISTRITO DOM ZACARIAS ROLIM DE MOURA	MUNICÍPIO CAJAZEIRAS
UF PB		
ENDEREÇO ELETRÔNICO JMSCONSTRUTORAPAJEU@GMAIL.COM	TELEFONE (83) 9319-6428 / (0000) 0000-0000	
ENTE FEDERATIVO RESPONSÁVEL (EFR) *****		
SITUAÇÃO CADASTRAL ATIVA	DATA DA SITUAÇÃO CADASTRAL 25/03/2022	
MOTIVO DE SITUAÇÃO CADASTRAL		
SITUAÇÃO ESPECIAL *****	DATA DA SITUAÇÃO ESPECIAL *****	

000005

Aprovado pela Instrução Normativa RFB nº 1.863, de 27 de dezembro de 2018.

Emitido no dia 19/05/2022 às 13:02:54 (data e hora de Brasília).

Página: 1/2

 REPÚBLICA FEDERATIVA DO BRASIL CADASTRO NACIONAL DA PESSOA JURÍDICA		
NÚMERO DE INSCRIÇÃO 45.791.193/0001-84 MATRIZ	COMPROVANTE DE INSCRIÇÃO E DE SITUAÇÃO CADASTRAL	DATA DE ABERTURA 25/03/2022
NOME EMPRESARIAL JMS PAJEU CONSTRUÇOES LOCACOES E SERVICOS LTDA		
CÓDIGO E DESCRIÇÃO DAS ATIVIDADES ECONÔMICAS SECUNDÁRIAS 43.99-1-05 - Perfuração e construção de poços de água 77.31-4-00 - Aluguel de máquinas e equipamentos agrícolas sem operador 77.32-2-01 - Aluguel de máquinas e equipamentos para construção sem operador, exceto andaimes		
CÓDIGO E DESCRIÇÃO DA NATUREZA JURÍDICA 206-2 - Sociedade Empresária Limitada		
LOGRADOURO AV AEROPORTO ANTONIO TOMAZ	NÚMERO 71	COMPLEMENTO ANDAR TERREO SALA 02
CEP 58.900-000	BARRO/DISTRITO DOM ZACARIAS ROLIM DE MOURA	MUNICÍPIO CAJAZEIRAS
ENDEREÇO ELETRÔNICO JMSCONSTRUTORAPAJEU@GMAIL.COM		UF PB
TELEFONE (83) 9319-5428/ (0000) 0000-0000		
ENTE FEDERATIVO RESPONSÁVEL (EFR) *****		
SITUAÇÃO CADASTRAL ATIVA	DATA DA SITUAÇÃO CADASTRAL 25/03/2022	
MOTIVO DE SITUAÇÃO CADASTRAL		
SITUAÇÃO ESPECIAL *****	DATA DA SITUAÇÃO ESPECIAL *****	

Aprovado pela Instrução Normativa RFB nº 1.863, de 27 de dezembro de 2018.

Emitido no dia 19/05/2022 às 13:02:54 (data e hora de Brasília).

Página: 2/2

000005



ESTADO DE PARAÍBA
PREFEITURA MUNICIPAL DE
CAJAZEIRAS
SECRETARIA EXECUTIVA DE
ADMINISTRAÇÃO TRIBUTÁRIA



ALVARÁ DE LOCALIZAÇÃO

Número 0536088

Razão Social: JMS PAJEU CONSTRUCOES LOCACOES E SERVICOS LTDA

Nome Fantasia: CONSTRUTORA PAJEU

CNPJ: 45.791.193/0001-84

Atividade Principal: 4213-8/00 - Obras de urbanização - ruas, praças e calçadas (Não exerce no endereço)

Atividade(s) Secundárias: 4211-1/01 - Construção de rodovias e ferrovias (Não exerce no endereço), 4311-8/02 - Preparação de canteiro e limpeza de terreno (Não exerce no endereço), 4322-3/01 - Instalações hidráulicas, sanitárias e de gás (Não exerce no endereço), 4120-4/00 - Construção de edifícios (Não exerce no endereço), 4311-8/01 - Demolição de edifícios e outras estruturas (Não exerce no endereço), 4399-1/05 - Perfuração e construção de poços de água (Não exerce no endereço), 7731-4/00 - Aluguel de máquinas e equipamentos agrícolas sem operador (Não exerce no endereço), 4222-7/01 - Construção de redes de abastecimento de água, coleta de esgoto e construções correlatas, exceto obras de irrigação (Não exerce no endereço), 7732-2/01 - Aluguel de máquinas e equipamentos para construção sem operador, exceto andaimes (Não exerce no endereço), 3811-4/00 - Coleta de resíduos não-perigosos (Não exerce no endereço), 4221-9/01 - Construção de barragens e represas para geração de energia elétrica (Não exerce no endereço), 4330-4/04 - Serviços de pintura de edifícios em geral (Não exerce no endereço), 4330-4/03 - Obras de acabamento em gesso e estuque (Não exerce no endereço), 4322-3/03 - Instalações de sistema de prevenção contra incêndio (Não exerce no endereço), 3812-2/00 - Coleta de resíduos perigosos (Não exerce no endereço), 4313-4/00 - Obras de terraplenagem (Não exerce no endereço), 4399-1/03 - Obras de alvenaria (Não exerce no endereço), 4211-1/02 - Pintura para sinalização em pistas rodoviárias e aeroportos (Não exerce no endereço), 4322-3/02 - Instalação e manutenção de sistemas centrais de ar condicionado, de ventilação e refrigeração (Não exerce no endereço), 4299-5/01 - Construção de instalações esportivas e recreativas (Não exerce no endereço), 4319-3/00 - Serviços de preparação do terreno não especificados anteriormente (Não exerce no endereço), 4391-6/00 - Obras de fundações (Não exerce no endereço), 4299-5/99 - Outras obras de engenharia civil não especificadas anteriormente (Não exerce no endereço)

Município: Município de Cajazeiras

Endereço: AVENIDA Aeroporto Antonio Tomaz, 71, DOM ZACARIAS ROLIM DE MOURA

CEP: 58900000

Local e data: Município de Cajazeiras, quinta, 31 de março de 2022

Vencimento: sábado, 31 de dezembro de 2022

RENATO FILGUEIRA ALVES
SECRETARIA EXECUTIVA DE ADMINISTRAÇÃO TRIBUTÁRIA

Observação

000006

 <p>Estado de Paraíba PREFEITURA MUNICIPAL DE CAJAZEIRAS SECRETARIA EXECUTIVA DE ADMINISTRAÇÃO TRIBUTÁRIA CNPJ: 08.923.971/0001-15 RUA DEL JUVÊNCIO CARNEIRO, 253 - CENTRO, Cajazeiras</p>	<p>Impressão 31/03/2022 14:41:36 Emitido por: EFICONS</p>
---	--

CERTIDÃO NEGATIVA DE DÉBITOS MUNICIPAIS

Número da Certidão
0010822022

Data de emissão
31/03/2022

Nº de Controle de Autenticação
898.434.347.962



IDENTIFICAÇÃO DO REQUERENTE

CNPJ/CPF 45.791.193/0001-84	Inscrição Municipal 0000536088	Nome do Contribuinte JMS PAJEU CONSTRUÇÕES LOCAÇÕES E SERVIÇOS LTDA		
Razão Social JMS PAJEU CONSTRUÇÕES LOCAÇÕES E SERVIÇOS LTDA				
Endereço AV AEROPORTO ANTONIO TOMAZ.		Número 71	Complemento	
Bairro DOM. ZACARIAS R. DE MOURA	CEP 58.900-000	Cidade Cajazeiras		UF pb
Lotamento:				

Resolvido o direito de a Fazenda Pública Municipal lançar e inscrever quaisquer débitos que vierem a ser apurados, fica certificado que, até a presente data, não constam em nome do requerente acima qualificado pendências relativas às receitas municipais, inclusive as de natureza tributária ou não, inscritas ou não no Registro da Dívida Ativa do Município.

OBSERVAÇÕES

Certidão válida até 29/06/2022

000006



GOVERNO DO ESTADO DA PARAÍBA
SECRETARIA DE ESTADO DA FAZENDA - SEFAZ

CERTIDÃO

CÓDIGO: 43EF.6B90.DCF8.2B24

Emitida no dia 19/05/2022 às 12:38:12

Identificação do requerente:

CNPJ/CPF: 45.791.193/0001-84

R.G. :

Certifico, observadas as disposições da legislação vigente e de acordo com os assentamentos existentes neste órgão, que o requerente supra identificado está em situação **REGULAR** perante a Fazenda Pública Estadual, **com relação a débitos fiscais administrativos e inscritos em Dívida Ativa.** A referida identificação não pertence a contribuinte com inscrição ativa no Cadastro de Contribuintes do Estado da Paraíba.

A presente Certidão não compreende débitos cuja exigibilidade esteja suspensa, nem exclui o direito de a Fazenda Pública Estadual, a qualquer tempo, cobrar valores a ela porventura devidos pelo referido requerente.

Esta certidão é válida **por 60 (sessenta) dias a partir da data de sua emissão**, devendo ser confirmada a sua autenticidade através do serviço *Validar Certidão de Débito* na página www.sefaz.pb.gov.br.

OBS: Inválida para licitação no que se refere ao fornecimento de mercadorias ou prestação de serviços de transporte interestadual e intermunicipal ou comunicação não compreendidos na competência tributária dos municípios se o requerente supracitado estiver localizado no estado da Paraíba, ressalvada quando a licitação se referir à prestação de serviço de transporte entre municípios com características urbanas no âmbito das regiões metropolitanas no estado da Paraíba, reconhecida por Lei específica.

Válida com a apresentação conjunta do cartão de inscrição no CPF ou no CNPJ da
Secretaria da Receita Federal do Ministério da Fazenda.
Certidão de Débito emitida via 'Internet'.

000007

Voltar

Imprimir

CAIXA**Certificado de Regularidade
do FGTS - CRF**

Inscrição: 45.791.193/0001-84
Razão Social: JMS PAJEU CONSTRUCOES LOCACOES E SERVICO
Endereço: AV AEROPORTO ANTONIO TOMAZ / DOM ZACARIAS ROLIM / CAJAZEIRAS / PB / 58900-000

A Caixa Econômica Federal, no uso da atribuição que lhe confere o Art. 7, da Lei 8.036, de 11 de maio de 1990, certifica que, nesta data, a empresa acima identificada encontra-se em situação regular perante o Fundo de Garantia do Tempo de Serviço - FGTS.

O presente Certificado não servirá de prova contra cobrança de quaisquer débitos referentes a contribuições e/ou encargos devidos, decorrentes das obrigações com o FGTS.

Validade: 08/05/2022 a 06/06/2022

Certificação Número: 2022050800354524750605

Informação obtida em 19/05/2022 12:26:16

A utilização deste Certificado para os fins previstos em Lei esta condicionada a verificação de autenticidade no site da Caixa:
www.caixa.gov.br

000007



MINISTÉRIO DA FAZENDA
Secretaria da Receita Federal do Brasil
Procuradoria-Geral da Fazenda Nacional

CERTIDÃO NEGATIVA DE DÉBITOS RELATIVOS AOS TRIBUTOS FEDERAIS E À DÍVIDA ATIVA DA UNIÃO

Nome: JMS PAJEU CONSTRUCOES LOCACOES E SERVICOS LTDA
CNPJ: 45.791.193/0001-84

Ressalvado o direito de a Fazenda Nacional cobrar e inscrever quaisquer dívidas de responsabilidade do sujeito passivo acima identificado que vierem a ser apuradas, é certificado que não constam pendências em seu nome, relativas a créditos tributários administrados pela Secretaria da Receita Federal do Brasil (RFB) e a inscrições em Dívida Ativa da União (DAU) junto à Procuradoria-Geral da Fazenda Nacional (PGFN).

Esta certidão é válida para o estabelecimento matriz e suas filiais e, no caso de ente federativo, para todos os órgãos e fundos públicos da administração direta a ele vinculados. Refere-se à situação do sujeito passivo no âmbito da RFB e da PGFN e abrange inclusive as contribuições sociais previstas nas alíneas 'a' a 'd' do parágrafo único do art. 11 da Lei nº 8.212, de 24 de julho de 1991.

A aceitação desta certidão está condicionada à verificação de sua autenticidade na Internet, nos endereços <<http://rfb.gov.br>> ou <<http://www.pgfn.gov.br>>.

Certidão emitida gratuitamente com base na Portaria Conjunta RFB/PGFN nº 1.751, de 2/10/2014.

Emitida às 08:06:35 do dia 19/05/2022 <hora e data de Brasília>.

Válida até 15/11/2022.

Código de controle da certidão: **616D.0C52.2281.1696**
Qualquer rasura ou emenda invalidará este documento.

000003



AUTO DE CONFORMIDADE DE PROCESSO SIMPLIFICADO

Processo: 15403/2022

Validade: 28 de março de 2023

ATESTO que, através de termo de declaração, firmado pela pessoa física/jurídica abaixo especificada, foram atendidos os parâmetros estabelecidos pela Norma Técnica nº 007/2019-CBMPB, conforme prevê a Lei Estadual nº 9.625, de 27 de novembro de 2011 (Código Estadual de Proteção Contra Incêndio, Explosão e Controle de Pânico), a fim de que seu procedimento de regularização possa ser classificado como **PROCESSO TÉCNICO SIMPLIFICADO**, sendo a partir disso, dispensado de vistoria prévia.

Razão Social: JMS PAJEU CONSTRUCOES LOCACOES E SERVICOS LTDA

Nome Fantasia: JMS PAJEU CONSTRUCOES LOCACOES E SERVICOS LTDA

CNPJ/CPF: 45791193000184

Área (m²): 122 (cento e vinte e dois metros)

Nº de Pavimentos da Edificação: 0

Altura da Edificação (m): 0,00

Natureza da Ocupação: C - Comercial

Endereço: Aeroporto Antonio Tomas
71 ANDAR TERREO, SALA 02;
DOM ZACARIAS ROLIM DE MOURA CAJAZEIRAS

Nome do Proprietário: JOSILENE MARIA DA SILVA

CPF: 04965287428

Telefone de Contato: 83993195428

E-mail: jmsconstrutorapajeu@gmail.com

Local e Data: Cajazeiras, segunda, 28 de março de 2022

Registro do Documento Nº: 0000127060 do processo 15403/2022

Autenticação Eletrônica: 758ef719639925e17f4d22a88c4fc1a5



- Se houver ampliação da edificação, que ultrapasse os pré-requisitos estabelecidos para Processo Técnico Simplificado, constante na NT nº 007/2019 - CBMPB, procurar o Corpo de Bombeiros Militar, a fim de, regularizar a edificação.
- Manter este documento em local visível.
- O não cumprimento das exigências estabelecidas pela NT nº 007/2019 - CBMPB implicará em responsabilização de natureza administrativa, civil e/ou criminal.
- Solicitar renovação do presente documento 30 (trinta) dias antes do vencimento.
- A aceitação desta certidão está condicionada à verificação de sua autenticidade na Internet, no endereço <https://www.bombeiros.pb.gov.br>.
- Impressão emitida gratuitamente conforme BOLBM nº 0086/2017, de 10/05/2017.
- Qualquer rasura ou emenda inviabilizará este documento.
- As edificações prescritas no item 8.1 são dispensadas da vistoria prévia para a fim da obtenção do AUTO DE CONFORMIDADE DE PROCESSO SIMPLIFICADO (NT 007/2019, Anexo A), documento específico para esses casos, adotado pelo CBMPB.

000003



PODER JUDICIÁRIO
TRIBUNAL DE JUSTIÇA DA PARAÍBA
TELEJUDICIÁRIO - CENTRAL DE CERTIDÕES
Praça João Pessoa, s/n - CEP 58013-802 - João Pessoa (PB)
Telefone: (83) 3216-1440



CERTIDÃO NEGATIVA EXECUÇÃO FISCAL

Certificamos que, em pesquisa realizada nos registros de distribuição de feitos de execução fiscal ativos nos cartórios comuns e/ou especializados, em todas as comarcas do Estado da Paraíba, **nada consta** contra:

CNPJ: 45.791.193/0001-84

Razão Social: JMS PAJEU CONSTRUÇÕES LOCAÇÕES E SERVIÇOS LTDA

Nome Fantasia: CONSTRUTORA PAJEU

Certidão emitida às 13:00 de 19/05/2022.

Validade 30 dias

-
1. Esta certidão foi expedida gratuitamente, através da internet, com base na Resolução nº 17/2010, da Presidência do TJPB e na Resolução nº 121/2010 do CNJ.
 2. O número do documento constante nesta certidão foi informado pelo próprio solicitante. Sua autenticidade deverá ser conferida pelo interessado confrontando com o documento original (ex: CPF e RG).
 3. Esta certidão não terá validade para fins de instrução de processos judiciais.
 4. A pesquisa é restrita aos dados fornecidos pelo solicitante, ficando ressalvados os registros cadastrados de forma diversa.
 5. A pesquisa foi realizada nos seguintes sistemas processuais: PJE1G, SISCOM, SISCOMW.
-

Para confirmar a autenticidade deste documento acesse <http://app.tjpb.jus.br/certo/validarcertidao> e insira o código de validação: **KttQ.3vLH**. Você pode também ler o código QR apresentado no cabeçalho.

000003



PODER JUDICIÁRIO
TRIBUNAL DE JUSTIÇA DA PARAÍBA
TELEJUDICIÁRIO - CENTRAL DE CERTIDÕES
Praça João Pessoa, s/n - CEP 58013-902 - João Pessoa (PB)
Telefone: (83) 3216-1440



CERTIDÃO NEGATIVA FALÊNCIA / RECUPERAÇÃO JUDICIAL E EXTRAJUDICIAL

Certificamos que, em pesquisa realizada nos registros de distribuição de feitos de falência e recuperação ativos nos cartórios comuns e/ou especializados, em todas as comarcas do Estado da Paraíba, **nada consta** contra:

CNPJ: 45.791.193/0001-84

Razão Social: JMS PAJEU CONSTRUÇÕES LOCAÇÕES E SERVIÇOS LTDA

Nome Fantasia: CONSTRUTORA PAJEU

Certidão emitida às 13:00 de 19/05/2022.

Validade 30 dias

-
1. Esta certidão foi expedida gratuitamente, através da Internet, com base na Resolução nº 17/2010, da Presidência do TJPB e na Resolução nº 121/2010 do CNJ.
 2. O número do documento constante nesta certidão foi informado pelo próprio solicitante. Sua autenticidade deverá ser conferida pelo interessado confrontando com o documento original (ex: CPF e RG).
 3. Esta certidão não terá validade para fins de instrução de processos judiciais.
 4. A pesquisa é restrita aos dados fornecidos pelo solicitante, ficando ressalvados os registros cadastrados de forma diversa.
 5. A pesquisa foi realizada nos seguintes sistemas processuais: PJE1G, SISCOMW.
-

Para confirmar a autenticidade deste documento acesse <http://app.tjpb.jus.br/certo/validarcertidao> e insira o código de validação: **hfj7.hoXo**. Você pode também ler o código QR apresentado no cabeçalho.

000003



ESTADO DA PARAÍBA
PODER JUDICIÁRIO
TRIBUNAL DE JUSTIÇA
CORREGEDORIA-GERAL DE JUSTIÇA

Av. Comendador Renato Ribeiro Coulinho, s/n - Altiplano - João Pessoa/PB - CEP: 58.046-060
Tel.: (83) 3252-1700 - E-mail: corregedoria@tjpb.jus.br

CERTIDÃO ON-LINE

(Para fins de participação em licitação pública)

Nº 5057

Atendendo a requerimento formulado pela pessoa jurídica JMS PAJEU CONSTRUÇÕES LOCAÇÕES E SERVIÇOS LTDA, inscrita no CNPJ sob o nº 45.791.193/0001-84, localizada na AV AEROPORTO ANTONIO TOMAZ, certifica-se que na circunscrição judiciária na qual se encontra estabelecida a requerente - Comarca de Cajazeiras - existe:

A) no âmbito extrajudicial, a(s) seguinte(s) serventia(s) com atribuições para o protesto de títulos:

- 2º Tabelionato de Notas e Único Ofício de Protesto de Títulos e de Registro de Imóveis da Comarca de Cajazeiras (CNS 06.922-9), cujo(a) delegatário(a) é o(a) Sr(a). Maria Dolores Lira de Souza.

B) no âmbito judicial, o setor do Telejudiciário na Comarca, o qual é o competente para expedir certidões acerca das ações cíveis e criminais ali ajuizadas, notadamente as que se refiram à falência e recuperação judicial.

A aceitação desta certidão está condicionada à verificação de sua autenticidade na Internet, no endereço <http://corregedoria.tjpb.jus.br/certidao>, através do seguinte código: MOgFK26j

Emitida às 20:04:27 do dia 25/03/2022.

Válida até 21/09/2022 - 180 (cento e oitenta) dias a partir da data da emissão.

Qualquer rasura ou emenda invalidará este documento.

(*) As informações relativas ao requerente da presente certidão são de sua única e exclusiva responsabilidade.

000010



BRASIL
REPUBLICA DE TRABALHISTAS

CERTIDÃO NEGATIVA DE DÉBITOS TRABALHISTAS

CNPJ: 45.791.193/0001-84

Certidão n°: 9714695/2022

Expedição: 25/03/2022, às 18:52:04

Validade: 21/09/2022 - 180 (cento e oitenta) dias, contados da data de sua expedição.

Certifica-se que o CNPJ sob o n° 45.791.193/0001-84, NÃO CONSTA como inadimplente no Banco Nacional de Devedores Trabalhistas. Certidão emitida com base nos arts. 642-A e 883-A da Consolidação das Leis do Trabalho, acrescentados pelas Leis ns.º 12.440/2011 e 13.467/2017, e no Ato 01/2022 da CGJT, de 21 de janeiro de 2022. Os dados constantes desta Certidão são de responsabilidade dos Tribunais do Trabalho.

Certidão expedida sem indicação do nome/razão social, tendo em vista que o CPF/CNPJ consultado não figura na última versão da base de dados da Receita Federal do Brasil - RFB enviada ao Tribunal Superior do Trabalho - TST. Para saber a situação desse CPF/CNPJ, consulte o sítio da RFB (www.receita.fazenda.gov.br).

No caso de pessoa jurídica, a Certidão atesta a empresa em relação a todos os seus estabelecimentos, agências ou filiais.

A aceitação desta certidão condiciona-se à verificação de sua autenticidade no portal do Tribunal Superior do Trabalho na Internet (<http://www.tst.jus.br>). Certidão emitida gratuitamente.

INFORMAÇÃO IMPORTANTE

Do Banco Nacional de Devedores Trabalhistas constam os dados necessários à identificação das pessoas naturais e jurídicas inadimplentes perante a Justiça do Trabalho quanto às obrigações estabelecidas em sentença condenatória transitada em julgado ou em acordos judiciais trabalhistas, inclusive no concernente aos recolhimentos previdenciários, a honorários, a custas, a emolumentos ou a recolhimentos determinados em lei; ou decorrentes de execução de acordos firmados perante o Ministério Público do Trabalho, Comissão de Conciliação Prévia ou demais títulos que, por disposição legal, contiver força executiva.

000010



Improbidade Administrativa e Inelegibilidade

Certidão Negativa

Certifico que nesta data (19/05/2022 às 12:31) NÃO CONSTA no Cadastro Nacional de Condenações Cíveis por Ato de Improbidade Administrativa e Inelegibilidade registros de condenação com trânsito em julgado ou sanção ativa quanto ao CNPJ nº 45.791.193/0001-84.

A condenação por atos de improbidade administrativa não implica automático e necessário reconhecimento da inelegibilidade do condenado.

Para consultas sobre inelegibilidade acesse portal do TSE em <https://www.tse.jus.br/portal/inelegibilidade>

Esta certidão é expedida gratuitamente. Sua autenticidade pode ser por meio do número de controle 6286.62DA.A8C7.D298 no seguinte endereço: https://www.cnj.jus.br/portal/producao_documento/inelegibilidade/certificacao



TRIBUNAL DE CONTAS DA UNIÃO

Consulta Consolidada de Pessoa Jurídica

Este relatório tem por objetivo apresentar os resultados consolidados de consultas eletrônicas realizadas diretamente nos bancos de dados dos respectivos cadastros. A responsabilidade pela veracidade do resultado da consulta é do Órgão gestor de cada cadastro consultado. A informação relativa à razão social da Pessoa Jurídica é extraída do Cadastro Nacional da Pessoa Jurídica, mantido pela Receita Federal do Brasil.

Consulta realizada em: 19/05/2022 12:48:38

Informações da Pessoa Jurídica:

Razão Social: JMS PAJEU CONSTRUCOES LOCACOES E SERVICOS LTDA
CNPJ: 45.791.193/0001-84

Resultados da Consulta Eletrônica:

Órgão Gestor: TCU
Cadastro: Licitantes Inidôneos
Resultado da consulta: Nada Consta

Para acessar a certidão original no portal do órgão gestor, clique [AQUI](#).

Órgão Gestor: CNJ
Cadastro: CNIA - Cadastro Nacional de Condenações Cíveis por Ato de Improbidade Administrativa e Inelegibilidade
Resultado da consulta: Nada Consta

Para acessar a certidão original no portal do órgão gestor, clique [AQUI](#).

Órgão Gestor: Portal da Transparência
Cadastro: Cadastro Nacional de Empresas Inidôneas e Suspensas
Resultado da consulta: Nada Consta

Para acessar a certidão original no portal do órgão gestor, clique [AQUI](#).

Órgão Gestor: Portal da Transparência
Cadastro: CNEP - Cadastro Nacional de Empresas Punidas
Resultado da consulta: Nada Consta

Para acessar a certidão original no portal do órgão gestor, clique [AQUI](#).

Obs: A consulta consolidada de pessoa jurídica visa atender aos princípios de simplificação e

000011



Governo do Estado da Paraíba
Secret. de Estado de Turismo e do Desenvolvimento Econômico
Junta Comercial do Estado da Paraíba



CERTIDÃO SIMPLIFICADA

Sistema Nacional de Registro de Empresas Mercantis - SINREM

Certificamos que as informações abaixo constam dos documentos arquivados nesta Junta Comercial e são vigentes na data de sua expedição.

Nome Empresarial: JMS PAJEU CONSTRUCOES LOCACOES E SERVICOS LTDA		Protocolo: FBC2201247490			
Natureza Jurídica: Sociedade Empresária Limitada		Data de Ato Constitutivo: 25/03/2022			
NIRE (Sede): 25201007895	CNPJ: 45.791.193/0001-84	Início de Atividade: 24/03/2022			
Endereço Completo: Avenida Aeroporto Antonio Tomaz, Nº 71, ANDAR TERREO; SALA 02., DOM ZACARIAS ROLIM DE MOURA - Cajazeiras/PB - CEP 58900-000					
Objeto Social: Obras de urbanização - ruas, praças e calçadas; Coleta de resíduos não-perigosos; Coleta de resíduos perigosos; Construção de edifícios; Construção de rodovias e ferrovias; Pintura para sinalização em pistas rodoviárias e aeroportos; Construção de barragens e represas para geração de energia elétrica; Construção de redes de abastecimento de água, coleta de esgoto e construções correlatas, exceto obras de irrigação; Construção de instalações esportivas e recreativas; Obras de engenharia civil; Demolição de edifícios e outras estruturas; Preparação de canteiro e limpeza de terreno; Obras de terraplenagem; Serviços de preparação do terreno; Instalações hidráulicas, sanitárias e de gás; Instalação e manutenção de sistemas centrais de ar condicionado, de ventilação e refrigeração; Instalações de sistema de prevenção contra incêndio; Obras de acabamento em gesso e estuque; Serviços de pintura de edifícios em geral; Serviços de pintura de edifícios em geral; Obras de alvenaria; Perfuração e construção de poços de água; Aluguel de máquinas e equipamentos agrícolas sem operador; aluguel de máquinas e equipamentos para construção sem operador, exceto andaimes.					
Capital Social: R\$ 400.000,00 (quatrocentos mil reais) Capital Integralizado: R\$ 400.000,00 (quatrocentos mil reais)		Porte: ME (Microempresa)	Prazo de Duração: Indeterminado		
Dados do Sócio Nome: JOSILENE MARIA DA SILVA CPF/CNPJ: 049.652.874-28		Participação no capital: R\$ 400.000,00	Especie de sócio: Sócio	Administrador: S	Término do mandato: Indeterminado
Dados do Administrador Nome: JOSILENE MARIA DA SILVA		CPF: 049.652.874-28	Término do mandato: Indeterminado		
Último Arquivamento Data: 31/03/2022		Número: 20220219915	Ato/eventos: 223 / 223 - BALANÇO		Situação: ATIVA Status: SEM STATUS

Esta certidão foi emitida automaticamente em 05/04/2022, às 15:15:24 (horário de Brasília).
Se impressa, verificar sua autenticidade no <https://www.redesim.pb.gov.br>, com o código APL80D1Y.



FBC2201247490

Maria de Fátima Ventura Venancio
Secretário Geral

000012



CERTIDÃO NEGATIVA DE DÉBITO

Número da Certidão: 22982897
Emitido em: 19/05/2022
Válida até: 18/06/2022

INTERESSADO: JMS PAJEU CONSTRUÇÕES LOCAÇÕES E SERVIÇOS LTDA
CNPJ/CPF: 45.791.193/0001-84

NADA CONSTA

OBSERVAÇÕES:

1. Certidão expedida gratuitamente;
2. Esta declaração é válida sem rasuras ou emendas;
3. A presente certidão não servirá de prova contra cobrança de qualquer débito que vier a ser reclamado pelo IBAMA;
4. Esta certidão é válida por 30 (trinta) dias;
5. A autenticidade desta certidão pode ser averiguada no site do Ibama, endereço <http://www.ibama.gov.br>, menu Facilidades, link Taxas=>Certidão negativa de
6. Expedida de acordo com a IN/IBAMA n° 10 de 07 de dezembro de 2012.

000012



CERTIDÃO DE REGISTRO E QUITAÇÃO
PESSOA FÍSICA
 Lei Federal Nº 5194 de 24 de Dezembro de 1966

CREA-PB

Nº 174838/2022
 Emissão: 05/04/2022
 Validade: 31/03/2023
 Chave: 51dC8

Conselho Regional de Engenharia e Agronomia da Paraíba

CERTIFICAMOS que o profissional mencionado encontra-se registrado neste Conselho, nos termos da Lei 5.194/66, de 24/12/1966, conforme os dados acima. CERTIFICAMOS, ainda, face o estabelecimento nos artigos 68 e 69 da referida Lei, que o interessado não se encontra em débito com o CREA-PB.

Interessado(a)

Profissional: RICARDO DENIS DE SOUZA LEAL
 Registro: 2110901180
 CPF: 022.460.893-28
 Endereço: RUA ANTONIO DE LACERDA, S/N, CENTRO, SÃO JOSÉ DE PIRANHAS, PB, 58940000
 Tipo de Registro: Visto Profissional
 Data Inicial: 20/04/2016
 Data Final: Indefinido
 Número do Visto: 5763

Título(s)

GRADUAÇÃO

ENGENHEIRO CIVIL
 Atribuição: ARTIGO 7º DA RESOLUÇÃO Nº 218/73, DO CONFEA
 Instituição de Ensino: UNIVERSIDADE POTIGUAR
 Data de Formação: 28/01/2016

Descrição

CERTIDÃO DE REGISTRO E QUITAÇÃO PESSOA FÍSICA

Informações / Notas

- A falsificação deste documento constitui-se em crime previsto no Código Penal Brasileiro, sujeitando o(a) autor(a) à respectiva ação penal.
- CERTIFICAMOS que caso ocorra(m) alteração(ões) no(s) elemento(s) contido(s) neste documento, esta Certidão perderá a sua validade para todos os efeitos.
- Esta certidão perderá a validade, caso ocorra qualquer alteração posterior dos elementos cadastrais nela contidos.
- Válido em todo território nacional.

Última Anuidade Paga

Ano: 2022 (1/1)

Autos de Infração

Nada consta





CERTIDÃO DE REGISTRO E QUITAÇÃO
PESSOA JURÍDICA
 Lei Federal Nº 5194 de 24 de Dezembro de 1966

CREA-PB

Nº 175329/2022
 Emissão: 18/04/2022
 Validade: 15/10/2022
 Chave: W61ZZ

Conselho Regional de Engenharia e Agronomia da Paraíba

CERTIFICAMOS que a Empresa mencionada encontra-se registrada neste Conselho, nos Termos da Lei 5.194/66, conforme os dados impressos nesta certidão. CERTIFICAMOS, ainda, que a referida pessoa jurídica e seu(s) responsável(is) técnico(s) estão quitas com as suas anuidades e demais obrigações junto ao Conselho Regional de Engenharia e Agronomia da Paraíba - CREA-PB, estando habilitada a exercer suas atividades, circunscrita à(s) atribuição(ões) de seu(s) responsável(veis) técnico(s).

Interessado(a)

Empresa: JMS PAJEU CONSTRUÇÕES LOCAÇÕES E SERVIÇOS LTDA
 CNPJ: 45.791.193/0001-84
 Registro: 0003540510
 Categoria: Matríz
 Capital Social: R\$ 400.000,00
 Data do Capital: 25/03/2022
 Faixa: 3

Objetivo Social: OBRAS DE URBANIZAÇÃO - RUAS, PRAÇAS E CALÇADAS; COLETA DE RESÍDUOS NÃO-PERIGOSOS; COLETA DE RESÍDUOS PERIGOSOS; CONSTRUÇÃO DE EDIFÍCIOS; CONSTRUÇÃO DE RODOVIAS E FERROVIAS; PINTURA PARA SINALIZAÇÃO EM PISTAS RODOVIÁRIAS E AEROPORTOS; CONSTRUÇÃO DE BARRAGENS E REPRESAS PARA GERAÇÃO DE ENERGIA ELÉTRICA; CONSTRUÇÃO DE REDES DE ABASTECIMENTO DE ÁGUA, COLETA DE ESGOTO E CONSTRUÇÕES CORRELATAS, EXCETO OBRAS DE IRRIGAÇÃO; CONSTRUÇÃO DE INSTALAÇÕES ESPORTIVAS E RECREATIVAS; OBRAS DE ENGENHARIA CIVIL; DEMOLIÇÃO DE EDIFÍCIOS E OUTRAS ESTRUTURAS; PREPARAÇÃO DE CANTEIRO E LIMPEZA DE TERRENO; OBRAS DE TERRAPLENAGEM; SERVIÇOS DE PREPARAÇÃO DO TERRENO; INSTALAÇÕES HIDRÁULICAS, SANITÁRIAS E DE GÁS; INSTALAÇÃO E MANUTENÇÃO DE SISTEMAS CENTRAIS DE AR CONDICIONADO, DE VENTILAÇÃO E REFRIGERAÇÃO; INSTALAÇÕES DE SISTEMA DE PREVENÇÃO CONTRA INCÊNDIO; OBRAS DE ACABAMENTO EM GESSO E ESTUQUE; SERVIÇOS DE PINTURA DE EDIFÍCIOS EM GERAL; SERVIÇOS DE PINTURA DE EDIFÍCIOS EM GERAL; OBRAS DE ALVENARIA; PERFURAÇÃO E CONSTRUÇÃO DE POÇOS DE ÁGUA; ALUGUEL DE MÁQUINAS E EQUIPAMENTOS AGRÍCOLAS SEM OPERADOR; LUGUEL DE MÁQUINAS E EQUIPAMENTOS PARA CONSTRUÇÃO SEM OPERADOR, EXCETO ANDAIMES. (CONFORME CONTRATO SOCIAL, REGISTRADO NA JUCEP EM 25/03/2022).***** OBS.: HABILITADA PARA EXECUÇÃO DAS ATIVIDADES TÉCNICAS DESCRITAS EM SEU OBJETIVO SOCIAL, EXCLUSIVAMENTE NO ÂMBITO DAS ATRIBUIÇÕES DOS PROFISSIONAIS DO SEU QUADRO TÉCNICO.

Restrições Relativas ao Objetivo Social:

Endereço Matríz: AVENIDA AEROPORTO ANTÔNIO TOMAZ, 71, ANDAR TÉRREO SALA 02, DOM ZACARIAS ROLIM DE MOURA, CAJAZEIRAS, PB, 68900000

Tipo de Registro: Registro Definitivo da Empresa

Data Inicial: 18/04/2022

Data Final: Indefinido

Registro Regional: 0003540510DDPB

Descrição

CERTIDÃO DE REGISTRO E QUITAÇÃO PESSOA JURÍDICA

Informações / Notas

- A capacidade técnico-profissional da empresa é comprovada pelo conjunto dos acervos técnicos dos profissionais constantes de seu quadro técnico.
- Esta certidão perderá a validade, caso ocorra qualquer alteração posterior dos elementos cadastrais nela contidos

Última Anuidade Paga

Ano: 2022 (1/1)

Autos de Infração

Nada consta

Responsáveis Técnicos

Profissional: RICARDO DENIS DE SOUZA LEAL

Registro: 2110901160

CPF: 022.460.893-28

Data Início: 02/04/2022

Data Fim: Indefinido

Data Fim de Contrato: Indefinido

Títulos do Profissional:

ENGENHEIRO CIVIL

Atribuição: ARTIGO 7º DA RESOLUÇÃO Nº 218/73, DO CONFEA.

Tipo de Responsabilidade: RESPONSÁVEL TÉCNICO



RICARDO DENIS DE SOUZA LEAL



DADOS PESSOAIS

Endereço: Rua Maria Brasilina, 55
Bairro: Trajano Nogueira
CEP: 63380-000
Celular: (84) 9944-3416, (88) 99776-4612
E-mail: ricardodenisleal@hotmail.com
Idade: 34 anos
Nacionalidade: Brasileiro
Estado civil: Solteiro
CNH: 352296863
Doc. Identidade: 2001029077892
CPF: 022469893-28
CREA: 211090116-0

Cidade: BARRO-CE

FORMAÇÃO ACADÊMICA

- Técnico em Edificações – IFRN
- Engenharia Civil – UNP

CURSO DE ESPECIALIZAÇÃO

- informática Básica.
- Redes ponta a ponta.
- Montagem e Manutenção tópicos avançados.

EXTENÇÃO

- Informática: conhecimentos em Word, Excel, Internet e Digitação.

EXPERIÊNCIA PROFISSIONAL

- Edifica Edificações e Construções Ltda. (Julho/2009 a Abril/2011)
- CNG – Construtora Nobrega Gomes Ltda. (Junho/2011 a Novembro/2012)
- Construtora Borges e Santos. (Abril/2013 a Junho/2017)
- Contrutora Edifica Edificações (Setembro/2017 a Dezembro/2018)
- M Minervino Neteo Empreendimentos (Janeiro/2019 a)

JMS PAJEU
CONSTRUCOES
LOCACOES E
SERVICOS
LTDA:4579119300
0184

Assinado de forma
digital por JMS PAJEU
CONSTRUCOES
LOCACOES E SERVICOS
LTDA:45791193000184
Dados: 2022.05.19
13:48:19 -03'00'

000014



RTCÍRIO

Autenticação Digital Código: 211602305227694859860-1
Data: 23/05/2022 09:50:18
Valor Total do Ato: R\$ 5,02



CNJ: 62410

Cartório Azevêdo Bastos

Av. Presidente Epitácio Pessoa - 1142
Barro dos Estado, João Pessoa - PB
(83) 3244-6404 - cartorio@azevedobastos.noLbr
<https://azevedobastos.noLbr>

Valter Azevêdo de M. Cavalcanti
Titular

TJPB



REPÚBLICA FEDERATIVA DO BRASIL
ESTADO DA PARAÍBA
CARTÓRIO AZEVEDO BASTOS
FUNDADO EM 1888

PRIMEIRO REGISTRO CIVIL DE NASCIMENTO E ÓBITOS E PRIVATIVO DE CASAMENTOS, INTERDIÇÕES E TUTELAS DA COMARCA DE JOÃO PESSOA

Av. Epitácio Pessoa, 1145 Bairro dos Estados 58030-00, João Pessoa PB
Tel.: (83) 3244-5404 / Fax: (83) 3244-5484
<http://www.azevedobastos.net.br>
E-mail: cartorio@azevedobastos.net.br



DECLARAÇÃO DE SERVIÇO DE AUTENTICAÇÃO DIGITAL

O Bel. Válber Azevêdo de Miranda Cavalcanti, Oficial do Primeiro Registro Civil de Nascimentos e Óbitos e Privativo de Casamentos, Interdições e Tutelas com atribuição de autenticar e reconhecer firmas da Comarca de João Pessoa Capital do Estado da Paraíba, em virtude de Lei, etc...

DECLARO ainda que, para garantir transparência e segurança jurídica de todos os atos oriundos da atividade Notarial e Registral no Estado da Paraíba, foi instituído pela Lei nº 10.132, de 06 de novembro de 2013, a aplicação obrigatória de um Selo Digital de Fiscalização Extrajudicial em todos os atos de notas e registro, composto de um código único (por exemplo: Selo Digital: ABC12345-X1X2) e dessa forma, cada autenticação processada pela nossa Serventia pode ser verificada e confirmada tantas vezes quanto for necessário através do site do Tribunal de Justiça do Estado da Paraíba, endereço <https://corregedoria.tjpb.jus.br/selo-digital/>.

A autenticação digital do documento faz prova de que, na data e hora em que ela foi realizada, a empresa JMS PAJEU CONSTRUCOES LOCACOES E SERVICOS LTDA tinha posse de um documento com as mesmas características que foram reproduzidas na cópia autenticada, sendo da empresa JMS PAJEU CONSTRUCOES LOCACOES E SERVICOS LTDA a responsabilidade, única e exclusiva, pela idoneidade do documento apresentado a este Cartório.

Nesse sentido, declaro que a JMS PAJEU CONSTRUCOES LOCACOES E SERVICOS LTDA assumiu, nos termos do artigo 8º, §1º, do Decreto nº 10.278/2020, que regulamentou o artigo 3º, inciso X, da Lei Federal nº 13.874/2019 e o artigo 2º-A da Lei Federal 12.682/2012, a responsabilidade pelo processo de digitalização dos documentos físicos, garantindo perante este Cartório e terceiros, a sua autoria e integridade.

De acordo com o disposto no artigo 2º-A, §7º, da Lei Federal nº 12.682/2012, o documento em anexo, identificado individualmente em cada Código de Autenticação Digital ou na referida sequência, poderá ser reproduzido em papel ou em qualquer outro meio físico.

Esta DECLARAÇÃO foi emitida em 29/05/2022 09:49:51 (hora local) através do sistema de autenticação digital do Cartório Azevedo Bastos, de acordo com o Art. 1º, 10º e seus §§ 1º e 2º da MP 2200/2001, como também, o documento eletrônico autenticado contendo o Certificado Digital do titular do Cartório Azevedo Bastos, poderá ser solicitado diretamente a empresa JMS PAJEU CONSTRUCOES LOCACOES E SERVICOS LTDA ou ao Cartório pelo endereço de e-mail autentica@azevedobastos.net.br Para informações mais detalhadas deste ato, acesse o site <https://autdigital.azevedobastos.net.br> e informe o Código de Autenticação Digital

Esta Declaração é válida por tempo indeterminado e está disponível para consulta em nosso site.

Código de Autenticação Digital: 211602305227694859860-1
Legislações Vigentes: Lei Federal nº 8.935/94, Lei Federal nº 10.406/2002, Medida Provisória nº 2200/2001, Lei Federal nº 13.105/2015, Lei Estadual nº 8.721/2008, Lei Estadual nº 10.132/2013, Provimento CGJ N° 003/2014 e Provimento CNJ N° 100/2020.

O referido é verdade, dou fé.

CHAVE DIGITAL

00005h1d734fd94f057f2d69fe6bc05bf3f73237722b65f8040eacafe0b50ecf86e36c1553e901d1ee638e6d1fd828d3dbc10598d22f7d9bf9d8d29cc1fe68e63eb81a0ff05d44147f7b43d1577423d0



Presidência da República
Casa Civil
Medida Provisória Nº 2.200-2,
de 24 de agosto de 2001.



000014

REPÚBLICA FEDERATIVA DO BRASIL
ESTADO DA PARAÍBA
CARTÓRIO AZEVEDO BASTOS
FUNDADO EM 1888

PRIMEIRO REGISTRO CIVIL DE NASCIMENTO E ÓBITOS E PRIVATIVO DE CASAMENTOS, INTERDIÇÕES E TUTELAS DA COMARCA DE JOÃO PESSOA

Av. Epitácio Pessoa, 1145 Bairro dos Estados 58030-00, João Pessoa PB
Tel.: (83) 3244-5404 / Fax: (83) 3244-5484
<http://www.azevedobastos.not.br>
E-mail: cartorio@azevedobastos.not.br



DECLARAÇÃO DE SERVIÇO DE AUTENTICAÇÃO DIGITAL

O Bel. Válber Azevêdo de Miranda Cavalcanti, Oficial do Primeiro Registro Civil de Nascimentos e Óbitos e Privativo de Casamentos, Interdições e Tutelas com atribuição de autenticar e reconhecer firmas da Comarca de João Pessoa Capital do Estado da Paraíba, em virtude de Lei, etc...

DECLARO ainda que, para garantir transparência e segurança jurídica de todos os atos oriundos da atividade Notarial e Registral no Estado da Paraíba, foi instituído pela Lei Nº 10.132, de 06 de novembro de 2013, a aplicação obrigatória de um Selo Digital de Fiscalização Extrajudicial em todos os atos de notas e registro, composto de um código único (por exemplo: Selo Digital: ABC12345-X1X2) e dessa forma, cada autenticação processada pela nossa Serventia pode ser verificada e confirmada tantas vezes quanto for necessário através do site do Tribunal de Justiça do Estado da Paraíba, endereço <https://corregedoria.tjpb.jus.br/selo-digital/>.

A autenticação digital do documento faz prova de que, na data e hora em que ela foi realizada, a empresa JMS PAJEU CONSTRUCOES LOCACOES E SERVICOS LTDA tinha posse de um documento com as mesmas características que foram reproduzidas na cópia autenticada, sendo da empresa JMS PAJEU CONSTRUCOES LOCACOES E SERVICOS LTDA a responsabilidade, única e exclusiva, pela idoneidade do documento apresentado a este Cartório.

Nesse sentido, declaro que a JMS PAJEU CONSTRUCOES LOCACOES E SERVICOS LTDA assumiu, nos termos do artigo 6º, §1º, do Decreto nº 10.278/2020, que regulamentou o artigo 3º, inciso X, da Lei Federal nº 13.874/2019 e o artigo 2º-A da Lei Federal 12.682/2012, a responsabilidade pelo processo de digitalização dos documentos físicos, garantindo perante este Cartório e terceiros, a sua autoria e integridade.

De acordo com o disposto no artigo 2º-A, §7º, da Lei Federal nº 12.682/2012, o documento em anexo, identificado individualmente em cada Código de Autenticação Digital ou na referida sequência, poderá ser reproduzido em papel ou em qualquer outro meio físico.

Esta DECLARAÇÃO foi emitida em **29/05/2022 09:48:16 (hora local)** através do sistema de autenticação digital do Cartório Azevedo Bastos, de acordo com o Art. 1º, 10º e seus §§ 1º e 2º da MP 2200/2001, como também, o documento eletrônico autenticado contendo o Certificado Digital do titular do Cartório Azevedo Bastos, poderá ser solicitado diretamente a empresa JMS PAJEU CONSTRUCOES LOCACOES E SERVICOS LTDA ou ao Cartório pelo endereço de e-mail autentica@azevedobastos.not.br Para informações mais detalhadas deste ato, acesse o site <https://autdigital.azevedobastos.not.br> e informe o Código de Autenticação Digital

Esta Declaração é válida por **tempo indeterminado** e está disponível para consulta em nosso site.

Código de Autenticação Digital: 211602305228848588691-1 a 211602305228848588691-2

Legislações Vigentes: Lei Federal nº 8.935/94, Lei Federal nº 10.406/2002, Medida Provisória nº 2200/2001, Lei Federal nº 13.105/2015, Lei Estadual nº 8.721/2008, Lei Estadual nº 10.132/2013, Provimento CGJ Nº 003/2014 e Provimento CNJ Nº 100/2020.

O referido é verdade, dou fé.

CHAVE DIGITAL

000000b1d734fd94f057f2d69fe6bc05b3f73237722b65f8040eacafe0b50ecfb106bc318e6a5dbb7f94d5baa5189389cbe158036096f52aaeca65ad3ca970a93eb81a0ff05d44147f7b43d1577423d0



Presidência da República
Casa Civil
Medida Provisória Nº 2.200-2,
de 24 de agosto de 2001



000016

 República Federativa do Brasil
 Serviço Público Federal
 Conselho Federal de Engenharia e Agronomia
 Conselho Regional de Engenharia e Agronomia
 Conselho de Identidade Profissional

CREA-RN
 Registro Crea Nº
 2110901160

Nome
RICARDO DENIS DE SOUZA LEAL

Data do Registro no Crea-RN
 05/06/2012

Título Profissional
**ENGENHEIRO CIVIL
 TÉCNICO EM EDIFICAÇÕES**



Registro Nacional
 2110901160
 Data de Emissão
 10/01/2006

 Presidente do Crea-RN

Esta é uma Declaração de Identidade em tinta e símbolo inalterável e tem a validade, conforme o § 2º do art. 55 da Lei nº 5.692 de 24/12/66 e Lei nº 8.236 de 09/09/91.

 República Federativa do Brasil
 Serviço Público Federal
 Conselho Federal de Engenharia e Agronomia
 Conselho Regional de Engenharia e Agronomia
 Conselho de Identidade Profissional

CREA-RN

Nome
RICARDO DENIS DE SOUZA LEAL

Filiação
**RITA FERREIRA DE SOUZA LEAL
 MANOEL MINEIRINO NETO**

Nascimento 19/12/1987 CPF 022.490.893-25 Doc. de Identidade 2002020000001160/04

Nacionalidade
ALBORÁ CE

Tipo Seng. Título de Eleitor 065582260787

Nacionalidade
BRASILEIRA



 Assinatura do Profissional

000016



PAJEU CONSTRUÇÕES
LOCAÇÕES E SERVIÇOS LTDA

JMS PAJEU CONSTRUÇÕES
LOCAÇÕES E SERVIÇOS LTDA
CNPJ: 45.791.193/0001-84

CLÁUSULA QUARTA: DO FORUM

Ficará Eleito o Fórum da Comarca da Cidade de Cajazeiras - Pb para Dirimir as Questões Decorrentes Deste Contrato. E por Estarem Justo e contratados, Assinam o Presente Contrato, em 30 de março de 2022, em (02 vias) de Igual Teor, na Presença de Duas Testemunhas.

CAJAZEIRAS-PB 30 DE MARÇO DE 2022

Josilene Maria da Silva
Josilene maria da silva

CONTRATANTE

Ricardo Denis de Souza Leal
RICARDO DENIS DE SOUZA LEAL

CONTRATADO (ENG CIVIL)

TESTEMUNHAS:

JMS PAJEU
CONSTRUCOES
LOCACOES E
SERVICOS
LTDA:4579119300018

Assinado de forma digital
por JMS PAJEU
CONSTRUCOES
LOCACOES E SERVICOS
LTDA:4579119300018
Dados: 2022.05.22
16:29:58 -03'00'

TESTEMUNHAS:

4



CARTÓRIO DE 1º OFÍCIO "DIMAS ANDRIOLA"
RUA BELZA MARQUES GALVAO 44-CENTRO
RECONHEÇO POR AUTENTICIDADE a firma de RICARDO DENIS
DE SOUZA LEAL. Em test. da verdade. Dou fé
CAJAZEIRAS -PB 31/03/2022.

CARTÓRIO DE 1º OFÍCIO "DIMAS ANDRIOLA"
RUA BELZA MARQUES GALVAO 44-CENTRO
RECONHEÇO POR AUTENTICIDADE a firma de JOSILENE MARIA
DA SILVA. Em test. da verdade. Dou fé
CAJAZEIRAS -PB. 31/03/2022.

RENELITA DA ROCHA MOEBIA
e-Info Digital de fiscalização Tipo Normal B AMV43051-VHVR
Confira o ato em https://azavedobastos.net.br
EMOLUM. 12,27 FAREN 0,30 FEPU 0,00 MP 0,00

RENELITA DA ROCHA MOEBIA
e-Info Digital de fiscalização Tipo Normal B AMV43051-VHVR
Confira o ato em https://azavedobastos.net.br
EMOLUM. 12,27 FAREN 0,30 FEPU 0,00 MP 0,00

AV. AEROPORTO ANTÔNIO TOMAZ 71- TERREO SALA.02/CAJAZEIRAS- PB CEP 58.900-000
E_mail: jmsconstrutorapajeu@gmail.com

000015

Confira os dados do ato em: <https://azavedobastos.net.br/documento/211602305228848588691>



ARTÓRIO
Autenticação Digital Código: 211602305228848588691-2
Data: 23/05/2022 08:50:20
Valor Total do Ato: R\$ 5,02
Selo Digital Tipo Normal C: AMZ98721-SLXW;



Cartório Azevêdo Bastos
Av. Presidente Epitácio Pessoa - 1145
Bairro dos Estados, João Pessoa - PB
(83) 3244-6404 - cartorio@azavedobastos.net.br
<https://azavedobastos.net.br>

Vilber Azevêdo de M. Cavalcanti
Titular



O presente documento digital foi conferido com o original e assinado digitalmente por ADALTO JOSÉ FERVANDIES RIBEIRO, em segunda-feira, 23 de maio de 2022 (8:56:01 GMT-03:00) CNS: 06.870-0 - Cartório Azevêdo Bastos - 1º Ofício de Registro Civil de Pessoas Naturais e de Interdições e Tutelas, nos termos da medida provisória N. 2.200-2 de 24 de agosto de 2001. Sua autenticidade deverá ser confirmada no endereço eletrônico www.cenad.org.br/autenticidade. O presente documento digital pode ser convertido em papel por meio de autenticação no "Abelionato de Notas. Provimento nº 100/2020 CNJ - artigo 22.

REPÚBLICA FEDERATIVA DO BRASIL
 MINISTÉRIO DA ADMINISTRAÇÃO
 DEPARTAMENTO NACIONAL DE TRÂNSITO
 E VEÍCULOS AUTOMOTORES

nome: RICARDO DENIS DE SOUZA LEAL

REGISTRO: 2501229077872 SSP CE

CPF: 022.460.953-28 DATA NASCIM: 18/12/1997

RENOME: MANUEL MENEZES NETO
 RITA FERREIRA DE SOUZA LEAL

VALIDADEZ: 05/08/2025

VALIDADEZ: 09/01/2025

VALIDADEZ: 21/10/2010

VALIDA EM TODO O TERRITÓRIO NACIONAL
 1847292774

PROIBIDO PLASTIFICAR
 1847292774

SEM OBSERVAÇÃO;

Ricardo Denis de Souza Leal
 ASSINATURA DO PORTADOR

LOCAL: JUAZEIRO DO NORTE, CE DATA DESSA: 20/01/2020

Rita Ferreira de Souza Leal
 ASSINATURA DO EMISSOR

95307680590
 CE174448210

CEARÁ





Certidão de Acervo Técnico - CAT
Resolução Nº 1025 de 30 de Outubro de 2009

CREA-CE

CAT COM REGISTRO DE ATESTADO

144991/2017

Atividade concluída

Conselho Regional de Engenharia e Agronomia do Ceará

CERTIFICAMOS, em cumprimento ao disposto na Resolução nº 1.025, de 30 de outubro de 2009, do Confea, que consta dos assentamentos deste Conselho Regional de Engenharia e Agronomia do Ceará - Crea-CE, o Acervo Técnico do profissional **RICARDO DENIS DE SOUZA LEAL** referente à(s) Anotação(ões) de Responsabilidade Técnica - ART abaixo discriminada(s):

Profissional: **RICARDO DENIS DE SOUZA LEAL**
Registro: 321259CE RNP: 2110901160
Título profissional: ENGENHEIRO CIVIL

Número da ART: CE20170144120 Tipo de ART: OBRA / SERVIÇO Registrada em: 02/01/2017 Baixada em: 27/09/2017
Forma de registro: INICIAL Participação técnica: INDIVIDUAL
Empresa contratada: **EDIFICA EDIFICAÇÕES E CONSTRUÇÕES LTDA ME**

Contratante: INSTITUTO FEDERAL DO SEGURO SOCIAL INSS CPF/CNPJ: 29.979.036/0043-08
Endereço do contratante: RUA SÃO PAULO Nº: 1883-D
Complemento: Bairro: SANTA TEREZA
Cidade: JUAZEIRO DO NORTE UF: CE CEP: 63050316
Contrato: 38/2016 Celebrado em: 26/12/2016
Valor do contrato: R\$ 185.113,22 Tipo de contratante: Pessoa Jurídica de Direito Público
Ação institucional: NENHUMA - NÃO OPTANTE
Endereço da obra/serviço: RUA SILVA THÉ Nº: S/N
Complemento: Bairro: CENTRO
Cidade: Jardim UF: CE CEP: 63290000
Coordenadas Geográficas: -7.583184, -39.280796
Data de início: 02/01/2017 Conclusão efetiva: 26/03/2017
Finalidade: Outro
Proprietário: INSTITUTO FEDERAL DO SEGURO SOCIAL INSS CPF/CNPJ: 29.979.036/0043-08
Atividade Técnica: 2 - DIRECAO OBRAS E SERVIÇOS - CONSTRUÇÃO CIVIL > EDIFICAÇÕES > MANUTENÇÃO PREDIAL > #1069 - EDIFICAÇÃO DE ALVENARIA 15 - EXECUÇÃO 1.00 UNIDADE;

Observações
CONSTRUÇÃO DA AGENCIA DA PREVIDENCIA SOCIAL,NO MUNICIPIO DE JARDIM-CE

Número da ART: CE20210791699 Tipo de ART: OBRA / SERVIÇO Registrada em: 13/05/2021 Baixada em: 13/05/2021
Forma de registro: COMPLEMENTAÇÃO DE PRAZO Participação técnica: INDIVIDUAL
Empresa contratada:

Contratante: INSTITUTO FEDERAL DO SEGURO SOCIAL INSS CPF/CNPJ: 29.979.036/0043-08
Endereço do contratante: RUA SÃO PAULO Nº: 1883-D
Complemento: Bairro: SANTA TEREZA
Cidade: JUAZEIRO DO NORTE UF: CE CEP: 63050316
Contrato: 38/2016 Celebrado em: 26/12/2016
Valor do contrato: R\$ 185.113,22 Tipo de contratante: Pessoa Jurídica de Direito Público
Ação institucional: NENHUMA - NÃO OPTANTE
Endereço da obra/serviço: RUA SILVA THÉ Nº: S/N
Complemento: Bairro: CENTRO
Cidade: Jardim UF: CE CEP: 63290000
Coordenadas Geográficas: -7.583184, -39.280796
Data de início: 02/01/2017 Conclusão efetiva: 02/07/2017
Finalidade: Outro
Proprietário: INSTITUTO FEDERAL DO SEGURO SOCIAL INSS CPF/CNPJ: 29.979.036/0043-08
Atividade Técnica: 2 - DIRECAO OBRAS E SERVIÇOS - CONSTRUÇÃO CIVIL > EDIFICAÇÕES > MANUTENÇÃO PREDIAL > #1069 - EDIFICAÇÃO DE ALVENARIA 15 - EXECUÇÃO 1.00 UNIDADE;

Observações
CONSTRUÇÃO DA AGENCIA DA PREVIDENCIA SOCIAL,NO MUNICIPIO DE JARDIM-CE
Aditivo: 1 ADITIVO AOCONTRATO

000017





Certidão de Acervo Técnico - CAT
Resolução Nº 1025 de 30 de Outubro de 2009

CREA-CE

Conselho Regional de Engenharia e Agronomia do Ceará

CAT COM REGISTRO DE ATESTADO

144991/2017

Atividade concluída

Informações Complementares

- CONSIDERAR DO ATESTADO SOMENTE AS ATIVIDADES COMPATÍVEIS COM AS ATRIBUIÇÕES DE ENGENHEIRO CIVIL.

CERTIFICAMOS, finalmente, que se encontra vinculado à presente Certidão de Acervo Técnico – CAT, o atestado contendo 7 folha(s), expedido pelo contratante da obra/serviço, a quem cabe a responsabilidade pela veracidade e exatidão das informações nele constantes.

Certidão de Acervo Técnico nº 144991/2017

14/05/2021, 16:33

CYBCA

A Certidão de Acervo Técnico (CAT) à qual o atestado está vinculado constituirá prova da capacidade técnico-profissional da pessoa jurídica somente se o responsável técnico indicado estiver ou venha a ser integrado ao seu quadro técnico por meio de declaração entregue no momento da habilitação ou da entrega das propostas.

Certificamos que se encontra vinculado à presente CAT o atestado apresentado em cumprimento à Lei nº 8.666/93, expedido pela pessoa jurídica contratante, a quem cabe a responsabilidade pela veracidade e exatidão das informações nele constantes. É de responsabilidade deste Conselho a verificação da atividade profissional em conformidade com a Lei nº 5.194/86 e Resoluções do Conselho Federal de Engenharia e Agronomia - CONFEA.

Esta certidão perderá a validade, caso ocorra qualquer alteração posterior dos elementos cadastrais nela contidos.

A autenticidade desta Certidão pode ser verificada em: <http://crea-ce.sitac.com.br/publico/>, com a chave: CYBCA

000018





INSTITUTO NACIONAL DO SEGURO SOCIAL
GERÊNCIA EXECUTIVA EM JUAZEIRO DO NORTE

Orgão: INSTITUTO NACIONAL DE SEGURO SOCIAL - INSS

CNPJ: 29.979.036/0043-08

CONTRATO: 38/2016

PROCESSO: 37303.001169/2015-31

INICIO/TERMINO: 02/01/2017 A 02/07/2017

EMPRESA CONTRATADA: EDIFICA EDIFICAÇÕES E CONSTRUÇÕES LTDA

CNPJ: 41.577.899/0001-28

Responsavel Técnico: Engº CMI RICARDO DENIS DE SOUZA LEAL

CREA nº 2110190116-0

ART DE EXECUÇÃO: CE20170144120

OBRA: OBRA DE CONSTRUÇÃO DA AGENCIA DA PREVIDENCIA SOCIAL NO MUNICIPIO DE JARDIM.

ATESTADO DE CONCLUSÃO DE OBRA E SERVIÇOS

ATESTAMOS QUE A EMPRESA EDIFICA EDIFICAÇÕES E CONSTRUÇÕES LTDA, CNPJ: 41.577.899/0001-28, SOBRE A RESPONSABILIDADE TECNICA DO ENG. RICARDO DENIS DE SOUZA LEAL, CREA Nº 2110190116-0 REALIZOU ATRAVES DO CONTRATO Nº 38/2016 JUNTO A ESTE ORGÃO A OBRA DE CONSTRUÇÃO DA AGENCIA DA PREVIDENCIA SOCIAL NO MUNICIPIO DE JARDIM, COM AREA DE CONSTRUÇÃO DE 330,00M2, FAZENDO-O EM PERFEITO ATENDIMENTO AS EXIGENCIAS CONTRATUAIS E AS NORMAS TECNICAS, ATRAVES DO PROFISSIONAL E CONFORME PLANILHA DE CARACTERISTICAS DE CADA SERVIÇO ANEXA.

JUAZEIRO DO NORTE/CE 14 DE SETEMBRO 2017

De Acordo:

Maria Lucrecia Cardoso Gallo
Gerente Executiva do INSS EM
Juazeiro do Norte - CE
Mat.: 0804898

Nicolas Augusto Custódio Rocha
Analista do Seguro Social - Engenharia
Mat. 1630501

Este documento encontra-se registrado no Conselho Regional de Engenharia e Agronomia do Ceará, vinculado à Certidão nº 144991/2017, emitida em 14/05/2021



Certidão nº 144991/2017
31/03/2022, 13:30

Chave de Impressão: CYBCA

O documento neste ato registrado foi emitido em 14/05/2021 e contém 7 folhas

000018





INSTITUTO NACIONAL DO SEGURO SOCIAL

PLANILHAS DE SERVIÇOS
OBRA: SERVIÇOS REMANESCENTES DA APS JARDIM

OBRA :		EXECUÇÃO DE SERVIÇOS REMANESCENTES DA APS JARDIM - DEZEN			
CONTRATO :		IF 382818			
ITEM	DESCRIÇÃO	UNID	QUANTIDADES	PREÇO	
			CONTRATADO	UNITÁRIO COM ICF	TOTAL
1	Projeto				
1.1	PROJETO "AS BUILT" ARQUITETURA	m²	1.886,00	4,78	11.281,0
2	Atividade Local da Obra				
2.1	LOCAÇÃO DE MÃO DE OBRA E MATERIAL DE CONSUMO INCLUSIVE ALMOÇO	m²	80,00	3,40	272,0
2.2	TAXA MUNICIPAL SOBRE SE DA OBRA	m²	300,00	2,89	867,0
3	Instalação Hidro-sanitária				
3.1	UBICAÇÃO COM TUBOS DE 200MM DIAMETRO INCLUSIVE ESCAVAMENTO E RECONSTRUÇÃO DO PAVIMENTO DE CIMENTO E REVESTIMENTO DE CIMENTO E REVESTIMENTO DE CIMENTO E REVESTIMENTO DE CIMENTO	m	1,00	983,21	983,2
3.2	CAIXA DE BOMBA DE 1/2" DE DIAMETRO COM 200MM DE DIAMETRO E 200MM DE DIAMETRO	m	1,00	209,82	209,8
3.3	PUNTO DE SORTEIO DE PVC 1/2" DE DIAMETRO INCLUSIVE VENTILADOR DE 1/2" DE DIAMETRO E EXECUÇÃO	m	4,00	176,29	705,1
3.4	BARRILETE DE 1/2" DE DIAMETRO COM 200MM DE DIAMETRO E 200MM DE DIAMETRO	m	1,00	4.786,31	4.786,3
3.5	INSTALAÇÃO DE COLUNAS DE 200MM DE DIAMETRO E 200MM DE DIAMETRO	m	1,00	408,46	408,4
3.6	VÁLVULA DE 1/2" DE DIAMETRO COM 200MM DE DIAMETRO E 200MM DE DIAMETRO	m	1,00	157,47	157,4
3.7	CHAVE DE BOMBA AUTOMÁTICA SUPERIOR 1/2" DE DIAMETRO E 200MM DE DIAMETRO	E	2,00	72,28	144,6
3.8	CHAVE DE BOMBA AUTOMÁTICA SUPERIOR 1/2" DE DIAMETRO E 200MM DE DIAMETRO	E	1,00	72,28	72,2
4	Instalação Elétrica				
4.1	DISJUNTOR BICO DE 20A COM 200MM DE DIAMETRO (AMERICANO) 130A 120V FORNECIMENTO E INSTALAÇÃO	m	2,00	98,08	201,1
4.2	DISJUNTOR BICO DE 20A COM 200MM DE DIAMETRO (AMERICANO) 130A 120V FORNECIMENTO E INSTALAÇÃO	m	2,00	65,09	131,3
4.3	DISJUNTOR BICO DE 20A COM 200MM DE DIAMETRO (AMERICANO) 130A 120V FORNECIMENTO E INSTALAÇÃO	m	2,00	246,78	493,5
4.4	CABO DE COBRE 18 AWG FORNECIMENTO E INSTALAÇÃO	M	80,00	22,89	1.831,2
4.5	CABO DE COBRE 18 AWG FORNECIMENTO E INSTALAÇÃO	M	15,00	15,08	226,2
4.6	CABO DE COBRE 18 AWG FORNECIMENTO E INSTALAÇÃO	M	28,00	7,34	205,6
4.7	CABO DE COBRE 18 AWG FORNECIMENTO E INSTALAÇÃO	M	10,00	6,02	60,2
4.8	FORNO DE TUBO DE 200MM DE DIAMETRO COM 200MM DE DIAMETRO E 200MM DE DIAMETRO	m	30,00	128,88	4.016,6

Niceas Augusto Gusmão Rocha
 Niceas Augusto Gusmão Rocha
 Analista do Seguro Social - Engenheiro
 Mat. 1655951

Maria Lucrecia Cardoso Calvo
 Maria Lucrecia Cardoso Calvo
 Gerente Executiva do INSS EM
 Juazeiro do Norte - CE
 Mat. 0884998

Este documento encontra-se registrado no Conselho Regional de Engenharia e Agronomia do Ceará, vinculado à Certidão nº 144991/2017, emitida em 14/05/2021



Certidão nº 144991/2017
 31/03/2022, 13:30

Chave de Impressão: CYBCA

O documento neste ato registrado foi emitido em 14/05/2021 e contém 7 folhas

000019





INSTITUTO NACIONAL DO SEGURO SOCIAL

4.3	LABORATÓRIO DE ANÁLISES DE SOLOS E ÁGUA PARA FORTALEZA DE JUV	m	6,00	100,57	792,4
4.39	LABORATÓRIO DE ANÁLISES DE SOLOS E ÁGUA PARA FORTALEZA DE JUV	m	6,00	101,65	601,4
4.11	LABORATÓRIO DE ANÁLISES DE SOLOS E ÁGUA PARA FORTALEZA DE JUV	m	13,00	245,55	2.832,2
4.12	LABORATÓRIO DE ANÁLISES DE SOLOS E ÁGUA PARA FORTALEZA DE JUV	m	1,00	255,21	255,2
4.13	LABORATÓRIO DE ANÁLISES DE SOLOS E ÁGUA PARA FORTALEZA DE JUV	m	4,00	207,01	1.081,1
4.14	LABORATÓRIO DE ANÁLISES DE SOLOS E ÁGUA PARA FORTALEZA DE JUV	m	8,00	102,02	1.548,8
5	Instalação Telefônica / Língua				
5.1	Instalação Telefônica / Língua	m	10,00	22,00	220,0
5.2	Instalação Telefônica / Língua	m	1,00	2.870,66	2.870,6
5.3	Instalação Telefônica / Língua	m	1,00	187,14	187,1
5.4	Instalação Telefônica / Língua	m	8,00	106,72	1.427,1
5.5	Instalação Telefônica / Língua	m	11,00	140,40	1.844,4
5.6	Instalação Telefônica / Língua	m	21,00	140,00	2.940,0
5.7	Instalação Telefônica / Língua	m	2,00	140,00	280,0
6	Instalação de Ar Condicionado				
6.1	Instalação de Ar Condicionado	m	15,00	2.240,00	33.600,0
7	Instalações de Prevenção e Combate a Incêndio				
7.1	Instalações de Prevenção e Combate a Incêndio	m	2,00	482,21	1.342,1
7.2	Instalações de Prevenção e Combate a Incêndio	m	1,00	204,00	204,0
8	Arcond				
8.1	Arcond	m	0,40	214,25	2.142,4
10	Condicionador				
10.1	Condicionador	m	242,24	6,15	1.342,6
10.2	Condicionador	m	20,00	91,55	2.142,4

Niceas Augusto Guarnão Rocha
 Analista do Seguro Social - Engenheiro
 Matr. 1955993

Maria Lucrecia Cardoso Calbu
 Gerente Executiva do INSS EM
 Juazeiro do Norte - CE
 Matr.: 0904880

Este documento encontra-se registrado no Conselho Regional de Engenharia e Agronomia do Ceará, vinculado à Certidão nº 144991/2017, emitida em 14/05/2021



Certidão nº 144991/2017
 31/03/2022, 13:30
 Chave de Impressão: CYBCA
 O documento neste ato registrado foi emitido em 14/05/2021 e contém 7 folhas

000019





INSTITUTO NACIONAL DO SEGURO SOCIAL

11	FORROS				
11.1	Faixa tipo parede com placas acústicas em fibra mineral aplicação de 60x120 (17% pr este item)	m²	45,80	108,39	5.016,4
11.2	Faixa de parede em placas 60x60cm, espessura 1,2cm, melacha fúrgio com espuma aplicação de 60x120 (15% pr este item)	m²	41,30	35,57	1.052,3
12	ISOLAMENTOS				
12.1	Plata em alvenaria de cunil tipo corrente com guarnição, fixação com parafusos - isolamento e isolamento	m²	0,48	846,13	319,1
12.2	Moldura lateral 4 cm para janela de alvenaria	m²	4,00	150,72	780,8
12.3	Platão e grade - cobertura especificação a projeto	m²	13,40	239,61	3.119,9
12.4	Fornalhão e acessórios de curral de madeira em tubo de ferro, 12,0cm, incluindo pintura com tinta esmalteada tipo corado	m²	3,40	63,19	212,4
12.5	Uma lousa de vidro melacha dupla vidro tipo bronze e espessa em 10mm aplicação de 60x120 (15% pr este item), incluindo com rodado de colagem das bordas vidro, inclusive vidro grade acesso ao lousa de vidro 60x120 (15% pr este item)	m²	30,00	429,74	12.892,1
13	INVESTIMENTOS				
13.1	Reboco tipo 100 póscuro e areia média na parede, base para tinta água, aplicação manual de 20mm	m²	16,00	32,00	512,0
13.2	Gratão concreto tipo 10, esp. 1,5cm, incluído chapisco 100 em obra	m²	3,95	75,67	101,8
13.3	Arizão para a parede com chumbo corado	m²	13,99	47,87	669,0
13.4	Revestimento de parede em pastilha 8 x 8 cm, na cor azul claro com efeito marfim, incluindo aplicação de 20mm	m²	30,00	141,60	4.248,0
13.5	Revestimento de parede em cerâmica esmaltada 10x10 cm, na cor branca (para este item não é necessário manuseio)	m²	30,00	33,00	990,0
14	INSTALAÇÕES ELÉTRICAS				
14.1	Instalação elétrica de 120v de baixa tensão com placas tipo tela de alumínio 25x25cm	m	6,70	6,22	41,5
15	TRAFAMANTOS E IMPERMEABILIZAÇÕES				
15.1	Reboco e nova aplicação de tinta e impermeabilização com uso de impermeabilizante elastico base acrílica esmalhada em tela de polímero, em todo o colado, e tipo elastico	m²	105,62	61,88	6.533,3
16	REDE E PAVIMENTAÇÕES				
16.1	Concreto em espessura 100 (paralelo e areia), preparo completo com betão 200, aplicado em duas etapas sobre arga, não esmalto, incluindo 200	m²	12,48	30,56	380,2
16.2	Tubo de concreto, espessura 10cm, preparo completo	m²	3,20	16,48	52,8
16.3	Placa em concreto armado 20x20cm, espessura 10cm, assentada sobre calha de areia, espessura 10cm - incluindo e aplicação de 20mm	m²	35,00	65,22	2.282,7
16.4	Calha de concreto 20x20 - V, para piso, incluindo rejato (incluindo graxa)	m²	35,00	68,20	2.387,5
16.5	Placa grade esmalteada antiderrapante sobre concreto armado 10x10 / 20x20 / 30x30 / 40x40 / 50x50 / 60x60 / 70x70 / 80x80 / 90x90 / 100x100 - incluindo aplicação de 20mm	m²	4,14	208,82	864,4
16.6	Fornalhão e acessórios de curral de madeira em tubo de ferro, 12,0cm, incluindo com rodado de colagem das bordas vidro, inclusive vidro grade acesso ao lousa de vidro 60x120 (15% pr este item)	m²	30,00	98,71	2.961,3
16.7	Módulo em placa granítica, ajustado com espessura 100 (paralelo e areia)	m	14,00	21,00	294,0
17	PAINTURAS				
17.1	Aplicação manual de pintura com tinta látex acrílica em paredes, duas demãos	m²	184,90	6,77	1.251,8
17.2	Pintura em esmalte brilhante (2 demãos) sobre superfície metálica, incluindo aplicação de 20mm	m²	137,20	21,87	2.999,9
17.3	Pintura em esmalte brilhante (2 demãos) sobre superfície metálica, incluindo aplicação de 20mm	m²	4,89	35,47	173,6
17.4	Demarcação de garagem com tinta látex acrílica no chão	m	100,00	18,30	1.830,0
17.5	Platão de concreto de definição de área	m²	0,89	10,20	9,1

Niceas Augusto Gustavo Rocha
 Analista do Seguro Social - Engenharia
 Mat. 165591

Maria Lucrecia Cardoso Calhou
 Gerente Executiva do INSS EM
 Juazeiro do Norte - CE
 Mat.: 0064688

Este documento encontra-se registrado no Conselho Regional de Engenharia e Agronomia do Ceará, vinculado à Certidão nº 144991/2017, emitida em 14/05/2021



Certidão nº 144991/2017
 31/03/2022, 13:30
 Chave de Impressão: CYBCA
 O documento neste ato registrado foi emitido em 14/05/2021 e contém 7 folhas

000020





INSTITUTO NACIONAL DO SEGURO SOCIAL

10.0	APARELHOS SANITÁRIOS				
10.1	Fornecimento e assentamento de bacia sanitária com caixa acoplada, na cor branca, completa, inclusive assento	un	4,00	414,67	1.636,2
10.2	Fornecimento e assentamento de bacia sanitária com válvula de descarga com registro independente, sistema hidráulico e caixa de sifão pública	un	3,00	414,67	1.244,2
10.2	Fornecimento e assentamento de lavatório tipo bancada com esgoto, 45 x 35 cm ou equivalente, modelo simples, inclusive água fria quente, vidros e espelho refletor de 40 cm	un	6,00	460,25	2.761,2
10.4	Fornecimento e assentamento de lavatório tipo bancada com esgoto, 45 x 35 cm ou equivalente, modelo simples, inclusive água fria quente, vidros e espelho refletor de 40 cm em metal cromado, com lavatório em aço, modelo simples - no decorado	un	3,00	460,25	1.380,6
10.5	Fornecimento e assentamento de nicho em fuga branca, inclusive vidros e espelho refletor	un	1,00	487,49	487,4
10.6	Fornecimento e assentamento de bacia em porcel. vitr. 470x30x245H, com cubo de água branca, inclusive lavatório metálico cromado e sifão	un	1,00	197,30	197,3
10.7	Chuveiro eletrônico instalado	un	1,00	8,47	8,4
10.8	Bebedouro quente e frio, modelo 120 x 60cm, com cubo de escuridão e aço inoxidável, modelo simples, instalado em metal cromado, água quente em PVC, modelo simples 20cm, lavatório de mesa em aço inox, modelo simples - no decorado	un	1,00	574,08	574,0
10.9	Espelho com moldura em alumínio, inclusive instalação	m²	4,10	548,17	2.247,2
10.10	Tanque em inox, 30 litros	un	1,00	678,90	678,9
10.11	Fornecimento e assentamento de registro de gaveta 3/4"	un	8,00	80,82	646,2
10.12	Fornecimento e assentamento de registro de pressão 1/2"	un	1,00	79,67	79,6
10.13	Tomada de pressão com fio para tanque	un	1,00	88,14	88,1
10.14	Tomada de pressão com fio para jardim	un	3,00	16,87	50,6
10.15	Grife de água com um garfo	un	4,00	43,19	172,7
10.16	Porta papel toalha - metálica	un	9,00	48,82	439,4
10.17	Porta sabão líquido de vidro	un	9,00	42,79	385,0
10.18	Porta papel de toalha branca (15x15)	un	7,00	56,42	394,9
10.0	LINDIZAÇÃO				
10.1	Plano de gesso acartonado em teto	m²	453,17	12,37	5.599,0
10.2	Tela vegetal, comada com espessura de 10 cm, para piso e parede, incluindo emolduramento	m²	46,30	4,74	219,5
10.3	Plano de concreto armado - altura com altura de 0,7 a 1,00 m	m²	10,80	42,62	459,5
10.4	Plano de concreto armado - com altura maior que 2,00 m	m²	3,00	108,57	325,5
10.5	Moldo e saia de concreto armado no local, assado 15 dias, com 0,45m de altura e 0,30m de largura, com espessura de 10 a 15 cm e 1/2"	m	18,00	24,87	447,6

Nicoel Augusto Guimarães Rocha
 Analista do Seguro Social - Engenheiro

Maria Lucrecia Cardoso Caldeira
 Gerente Executiva do INSS EM
 Juazeiro do Norte - CE
 Matr.: 0884898

Este documento encontra-se registrado no Conselho Regional de Engenharia e Agronomia do Ceará, vinculado à Certidão nº 144991/2017, emitida em 14/05/2021



Certidão nº 144991/2017
 31/03/2022, 13:30
 Chave de Impressão: CYBCA
 O documento neste ato registrado foi emitido em 14/05/2021 e contém 7 folhas

000020





ACESSIBILIDADE					
20.1	Proteção e acionamento de pneu ABS interno em direção direita	m²	12,50	134,41	2.352,3
20.2	Proteção e acionamento de pneu ABS interno em direção esquerda	m²	3,12	134,41	1.725,6
20.3	Quanto ao pneu externo em face esquerda e direita, com sistema ABS, com fecho para o pneu, inclusive com o pneu e aro em teste, conforme projeto de acessibilidade referido para	m	18,00	189,31	1.803,3
MURO DE FUNDAMENTO					
21.1	Pilares de fundação paredes, 3 metros, com amarração	m²	83,20	14,42	1.200,6
SERVIÇOS COMPLEMENTARES					
22.1	Linha para o obra	m²	444,00	2,00	912,4
22.2	Bancada de granito polido cerca ambiente (1=0cm) - instalado	m²	1,00	210,00	210,0
22.3	Franjinha de granito polido cerca ambiente (1=0cm) - instalado	m²	2,31	248,00	582,3
22.4	Piso de inspeção de obra em alvenaria estrutural (armado e coberto)	m²	1,00	758,72	758,7
SINALIZAÇÃO EXTERNA (APLICAÇÃO DE BORDO DE MÃO EM ESTES ITENS)					
23.1	Faixa de Pinta Identificação de Entrada (30x10 Cm)	m	2,00	47,39	94,8
23.2	Faixa De Pinta Identif. De Entrada Complementar	m	8,00	37,16	302,6

Maria Lucrecia Cardoso Caldeira
 Maria Lucrecia Cardoso Caldeira
 Gerente Executiva do INSS EM
 Juazeiro do Norte - CE
 Matr.: 036-8895

Nicolas Augusto Guarnio Rocha
 Nicolas Augusto Guarnio Rocha
 Analista do Seguro Social - Engenharia
 Matr.: 165581

Este documento encontra-se registrado no Conselho Regional de Engenharia e Agronomia do Ceará, vinculado à Certidão nº 144991/2017, emitida em 14/05/2021



Certidão nº 144991/2017
 31/03/2022, 13:30
 Chave de Impressão: CYBCA
 O documento neste ato registrado foi emitido em 14/05/2021 e contém 7 folhas

000021





INSTITUTO NACIONAL DO SEGURO SOCIAL

24.0	REALIZAÇÃO INTERNA (APLICAÇÃO DE BDI DE 18% PV ESTES ITENS)				
24.1	Placa Sanguine - Folha Médica	un	1,00	684,10	684,10
24.2	Faixa De Identificação De Póde (maior)	un	11,00	37,78	413,21
24.3	Placa De Identificação Têx	un	10,00	80,64	806,40
24.4	Pictograma (Mc - feminino)	un	1,00	47,20	47,20
24.5	Pictograma (Mc - Masculino)	un	1,00	47,20	47,20
24.6	Pictograma (Acesso Para Deficiente)	un	1,00	47,20	47,20
24.7	Pictograma (Entrar - Co2)	un	2,00	47,20	94,40
24.8	Pictograma (Entrar - Água Pressurizada)	un	1,00	47,20	47,20
24.9	Pictograma (Proibir Fumar)	un	4,00	47,20	188,80
24.10	Pictograma (Cope)	un	1,00	47,20	47,20
24.11	Pictograma (refresh)	un	1,00	47,20	47,20
24.12	Pictograma (Solt)	un	2,00	47,20	94,40
24.13	Pictograma (Mc PV Deficiente)	un	1,00	47,20	47,20
24.14	Pictograma (Saída)	un	1,00	47,20	47,20
24.15	Pictograma (Mc Masc. PV Deficiente)	un	1,00	47,20	47,20
24.16	Pictograma (Mc Fem. PV Deficiente)	un	1,00	47,20	47,20
24.17	Numeração De Soltos e Sítio De Atualmento	un	0,00	9,44	56,64
24.18	Auto PV Pote C/ Detector De Nitato (Porta)	un	1,00	56,04	56,04
				VALOR DO ORÇAMENTO	188.113,21

Este documento encontra-se registrado no Conselho Regional de Engenharia e Agronomia do Ceará, vinculado à Certidão nº 144991/2017, emitida em 14/05/2021



Maria Lucrecia Cardoso Calou
 Maria Lucrecia Cardoso Calou
 Gerente Executiva do INSS EM
 Juazeiro do Norte - CE
 Matr. 0051588

Nícolas Augusto Guimarães Rocha
 Nícolas Augusto Guimarães Rocha
 Analista do Seguro Social - Engenheiro
 Matr. 1855961

Certidão nº 144991/2017
 31/03/2022, 13:30

Chave de Impressão: CYBCA

O documento neste ato registrado foi emitido em 14/05/2021 e contém 7 folhas

000021





CERTIFICAMOS, em cumprimento ao disposto na Resolução nº 1.025, de 30 de outubro de 2009, do Confea, que consta dos assentamentos deste Conselho Regional de Engenharia e Agronomia do Ceará - Crea-CE, o Acervo Técnico do profissional **RICARDO DENIS DE SOUZA LEAL** referente à(s) Anotação(ões) de Responsabilidade Técnica - ART abaixo discriminada(s):

Profissional: **RICARDO DENIS DE SOUZA LEAL**
Registro: **321259CE** RNP: **2110901160**
Título profissional: **ENGENHEIRO CIVIL**

Número da ART: **CE20180311216** Tipo de ART: **OBRA / SERVIÇO** Registrada em: **08/03/2018** Baixada em: **15/08/2018**
Forma de registro: **INICIAL** Participação técnica: **INDIVIDUAL**
Empresa contratada: **EDIFICA EDIFICAÇÕES E CONSTRUÇÕES LTDA ME**

Contratante: **MUNICÍPIO DE BARRO**
Endereço do contratante: **RUA JOSÉ LEITE CABRAL**

Complemento:
Cidade: **BARRO**

Contrato: **2018.02.01.1**
Valor do contrato: **R\$ 30.543,63**

Ação Institucional: **NENHUMA - NÃO OPTANTE**
Endereço da obra/serviço: **DISTRITO MONTE ALEGRE**

Complemento:
Cidade: **BARRO**
Data de início: **01/03/2018**

Finalidade: **Outro**

Proprietário: **MUNICÍPIO DE BARRO**

Atividade Técnica: **2 - DIRECAO OBRAS E SERVIÇOS - CONSTRUÇÃO CIVIL > EDIFICAÇÕES > EDIFICAÇÃO > #5025 - PRAÇAS 15 - EXECUÇÃO 1.00 metro quadrado;**

Observações

CONSTRUÇÃO DE PRAÇA PÚBLICA NO DISTRITO DE MONTE ALEGRE NO MUNICÍPIO DE BARRO-CE

Informações Complementares

* **CONSIDERAR DO ATESTADO SOMENTE AS ATIVIDADES COMPATÍVEIS COM AS ATRIBUIÇÕES DE ENGENHEIRO CIVIL.**

CERTIFICAMOS, finalmente, que se encontra vinculado à presente Certidão de Acervo Técnico - CAT, o atestado contendo 3 folha(s), expedido pelo contratante da obra/serviço, a quem cabe a responsabilidade pela veracidade e exatidão das informações nele constantes.

Certidão de Acervo Técnico nº **167958/2018**
10/05/2019, 16:49
Y388z

A Certidão de Acervo Técnico (CAT) à qual o atestado está vinculado constituirá prova da capacidade técnico-profissional da pessoa jurídica somente se o responsável técnico indicado estiver ou venha a ser integrado ao seu quadro técnico por meio da declaração entregue no momento da habilitação ou da entrega das propostas.

Certificamos que se encontra vinculado à presente CAT o atestado apresentado em cumprimento à Lei nº 8.666/93, expedido pela pessoa jurídica contratante, a quem cabe a responsabilidade pela veracidade e exatidão das informações nele constantes. É de responsabilidade deste Conselho a verificação da atividade profissional em conformidade com a Lei nº 5.194/56 e Resoluções do Conselho Federal de Engenharia e Agronomia - CONFEA.

Esta certidão perderá a validade, caso ocorra qualquer alteração posterior dos elementos cadastrais nela contidos.

A autenticidade desta Certidão pode ser verificada em: <http://crea-ce.sitac.com.br/publica/>, com a chave: Y388z

000022





Estado do Ceará
PREFEITURA MUNICIPAL DE BARRO
SECRETARIA MUNICIPAL DE OBRAS

CONTRATANTE: PREFEITURA MUNICIPAL DE BARRO
CNPJ: 07.620.396/0001-19

EMPRESA CONTRATADA: EDIFICA EDIFICAÇÕES E CONSTRUÇÕES LTDA
CNPJ: 41.577.669/0001-28

Obra: CONSTRUÇÃO DE PRAÇA PÚBLICA NO DISTRITO DE MONTE ALEGRE MUNICÍPIO DE BARRO

ATESTADO DE CONCLUSÃO DE OBRA E SERVIÇOS

Eu Francisco Fabio Ernesto de Souza, Engenheiro Civil, fiscal dos serviços do Contrato nº 2018.02.01.1, vem por meio deste, atestar que a empresa EDIFICA EDIFICAÇÕES E CONSTRUÇÕES LTDA., executou os serviços de CONSTRUÇÃO DE PRAÇA PÚBLICA NO DISTRITO DE MONTE ALEGRE MUNICÍPIO DE BARRO, a mesma foi executada de acordo com a planilha Orçamentaria e conforme ART de EXECUÇÃO Registrada sob o nº CE20180311216; não restando nada mais ser executado.

BARRO-CE 10 DE AGOSTO DE 2018

De Acordo:

Francisco Fabio Ernesto de Souza
Engº Civil - RNP 060107066-6
CPF 194.765.153-68

Este documento encontra-se registrado no Conselho Regional de Engenharia e Agronomia do Ceará, vinculado à Certidão nº 167958/2018, emitida em 10/05/2019



Certidão nº 167958/2018
31/03/2022, 13:29

Chave de Impressão: Y388z

O documento neste ato registrado foi emitido em 22/04/2019 e contém 3 folhas

000023
000022





Estado do Ceará
PREFEITURA MUNICIPAL DE BARRO
SECRETARIA MUNICIPAL DE OBRAS

CONTRATANTE: PREFEITURA MUNICIPAL DE BARRO

CNPJ: 07.820.396/0001-19

CONTRATO: 2018.02.01.1

PERÍODO DE EXECUÇÃO: 01/03/2018 à 01/05/2018

Engº Fiscal :Francisco Fábio Ernesto de Souza CREA CE 11951-D RNP 060107066-6

EMPRESA CONTRATADA: EDIFICA EDIFICAÇÕES E CONSTRUÇÕES LTDA

CNPJ: 41.877.699/0001-28

Responsável Técnico: Engº Civil RICARDO DENIS DE SOUZA LEAL, CREA nº 2110190116-0

ATESTADO DE CAPACIDADE TÉCNICA

ATESTO para os devidos fins que a empresa EDIFICA EDIFICAÇÕES E CONSTRUÇÕES LTDA, inscrita no CNPJ sob o nº 41.877.699/0001-28, através do seu Engº Civil RICARDO DENIS DE SOUZA LEAL Registro Crea nº 211099116-0 executou os serviços de CONSTRUÇÃO DE PRAÇA PÚBLICA NO DISTRITO DE MONTE ALEGRE MUNICÍPIO DE BARRO, conforme Contrato nº 2018.02.01.1, com a PREFEITURA MUNICIPAL DE BARRO, CNPJ nº 07.820.396/0001-19, conforme ART de Execução nº CE20180311216, e planilha de quantitativos abaixo:

ITEM	CÓDIGO	DESCRIÇÃO	UND	QTD	PREÇO UNITÁRIO R\$	PREÇO TOTAL R\$
1	SERVIÇOS PRELIMINARES					4.918,67
1.1	C2102	RASPAGEM E LIMPEZA DO TERRENO	M2	217,00	1,89	410,13
1.2	C1937	PLACAS PADRÃO DE OBRA	M2	6,00	106,27	637,62
1.3	C1930	LOCAÇÃO DA OBRA - EXECUÇÃO DE GABARITO	M2	217,00	3,41	739,97
1.4	C2881	INSTALAÇÕES PROVISÓRIAS DE ÁGUA	UN	1,00	749,32	749,32
1.5	C2850	INSTALAÇÕES PROVISÓRIAS DE LUZ, FORÇA, TELEFONE E LÓGICA	UN	1,00	1.251,34	1.251,34
1.6	C3373	RETIADA DE MEIO FIO DE PEDRA GRANÍTICA	M	59,04	4,34	259,19
2	MOVIMENTO DE TERRA					3.024,68
2.1	C2784	ESCAVAÇÃO MANUAL SOLO DE 1A.CAT. PROF. ATÉ 1.50m	M3	24,98	20,03	499,53
2.2	C0330	ATERRO C/COMPACTAÇÃO MANUAL B/CONTROLE, MAT. C/AQUISIÇÃO	M3	43,40	54,76	2.376,15
2.3	C2921	REATERRO C/COMPACTAÇÃO MANUAL B/CONTROLE, MATERIAL DA VALA	M3	12,25	12,65	157,41
3	PISO EXTERNO					6.776,41
3.1	C2660	LASTRO DE AREIA ADQUIRIDA	M3	7,49	57,44	429,65
3.2	C3449	MEIO FIO PRÉ MOLDADO (0,07x0,30x1,00)m C/REJUNTAMENTO	M	53,04	14,38	762,72
3.3	C3446	PISO INTERTRAVADO TIPO TUCURHO (19,9x10x4)cm CINZA	M2	155,92	29,40	4.584,05
4	INSTALAÇÃO HIDRAULICAS					248,92
4.1	C2158	REGISTRO DE GAVETA BRUTO D= 25mm (1")	UN	1,00	41,35	41,35
4.2	C2616	TUBO PVC SOLD. MARROM D= 25mm (2M")	M	24,00	4,45	106,80
4.3	C1828	JOELHO 90 PVC SOLD./ROSCA, D= 25mm(1M")	UN	3,00	5,76	17,25
4.4	C4000	FORNEIRA TIPO JARDIM CROMADA	UN	2,00	41,76	83,52

Francisco Fábio Ernesto de Souza
Engº Civil - RNP 060107066-6
CPF 194.765.153-68

Este documento encontra-se registrado no Conselho Regional de Engenharia e Agronomia do Ceará, vinculado à Certidão nº 167958/2018, emitida em 10/05/2019



Certidão nº 167958/2018
31/03/2022, 13:29
Chave de Impressão: Y388z

O documento neste ato registrado foi emitido em 22/04/2019 e contém 3 folhas

000023





Estado do Ceará
PREFEITURA MUNICIPAL DE BARRO
SECRETARIA MUNICIPAL DE OBRAS

5	INST ELETRICAS TELEFONICA LOGICA COM SISTEMA DE CONTROLE				5.459,47	
5.1	C2060	QUADRO FV MEDIÇÃO EM POSTE DE CONCRETO	UN	1,00	933,61	933,61
5.2	C2076	QUADRO DE DISTRIBUIÇÃO EMBUTIR ATE 3 DIVISÕES, SUBARRAMENTO	UN	1,00	31,39	31,39
5.3	C0632	CAIXA EM ALVENARIA (60X60X50cm) DE 1/2 TUJOLO COMUM, LASTRO DE BRITA E TAMPA DE CONCRETO	UN	2,00	195,46	390,92
5.4	C1187	ELETRODUTO PVC ROSC. D= 32mm (1")	M	82,45	7,40	691,53
5.5	C0554	CABO EM PVC 1000V 4MM2	M	70,00	4,72	330,40
5.6	C0556	CABO EM PVC 1000V 6MM2	M	45,00	5,49	247,05
5.7	C1099	DISJUNTOR MONOPOLAR EM QUADRO DE DISTRIBUIÇÃO 25A	UN	3,00	12,82	38,46
5.8	C2005	POSTE CONCRETO H=10M, 4 PROJETORES, LÂMPADA DE VAPOR DE MERCÚRIO 250 A 400W	UN	1,00	2.048,27	2.048,27
5.9	C2009	POSTE DE FERRO PY JARDIM H=2,80M, CACIÓBO E LÂMPADA VAPOR DE SÓDIO 70W	UN	2,00	337,52	675,04
5.10	C3910	HASTE DE TERRA 50'x3,00m GCW 19L30	UN	1,00	68,00	68,00
6	URBANIZAÇÃO				8.572,37	
6.1	C3611	BRINCO DE MADEIRA CASCÃO FIXADO EM CONCRETO E ENCOSTO FIXADO EM TUBO DE AÇO GALVANIZADO 3" (MÓDULO DE 3,60m)	UN	8,00	630,22	5.041,76
6.2	C2035	PREPARO E SUBSTITUIÇÃO DE TERRA P/PLANTAGÃO	M3	12,21	56,60	716,17
6.3	C1431	GRAMA EM PLACAS INCLUSIVE CONSERVAÇÃO	M2	61,09	11,30	690,32
6	C0229	ÁRVORES ORNAMENTAIS EM GERAL C/ ALTURA MÉDIA DE 2,50M EXCETO PALMÁCEAS	UN	4,00	30,29	121,12
7	SERVIÇOS DIVERSOS				88,67	
7.1	C3447	LIMPEZA DE PISO EM ÁREA URBANIZADA	M2	165,92	0,57	88,67

Valor Orçamento 25.981,78
BDI=21,10% 5.328,93
VALOR TOTAL: 30.597,94

Trinta Mil Quinhentos e sete reais e sessenta e quatro centavos

BARRO - CE, 10 DE AGOSTO DE 2018

De Aconha:

Francisco Raulo Ernesto de Souza
Engº Civil - RNP 060107066-6
CPF 194.765.153-68

Este documento encontra-se registrado no Conselho Regional de Engenharia e Agronomia do Ceará, vinculado à Certidão nº 167958/2018, emitida em 10/05/2019



Certidão nº 167958/2018
31/03/2022, 13:29
Chave de Impressão: Y388z

O documento neste ato registrado foi emitido em 22/04/2019 e contém 3 folhas

000025

000024





Certidão de Acervo Técnico - CAT
Resolução Nº 1025 de 30 de Outubro de 2009

CREA-CE

CAT COM REGISTRO DE ATESTADO

189007/2019

Conselho Regional de Engenharia e Agronomia do Ceará

Atividade concluída

CERTIFICAMOS, em cumprimento ao disposto na Resolução nº 1.025, de 30 de outubro de 2009, do Confea, que consta dos assentamentos deste Conselho Regional de Engenharia e Agronomia do Ceará - Crea-CE, o Acervo Técnico do profissional **RICARDO DENIS DE SOUZA LEAL** referente à(s) Anotação(ões) de Responsabilidade Técnica - ART abaixo discriminada(s):

Profissional: **RICARDO DENIS DE SOUZA LEAL**
Registro: **321259CE** RNP: **2110901160**
Título profissional: **ENGENHEIRO CIVIL**

Número da ART: **CE20180393624** Tipo de ART: **OBRA / SERVIÇO** Registrada em: **24/09/2018** Baixada em: **14/06/2019**
Forma de registro: **INICIAL** Participação técnica: **INDIVIDUAL**
Empresa contratada: **EDIFICA EDIFICAÇÕES E CONSTRUÇÕES LTDA ME**

Contratante: **MUNICÍPIO DE BARRO** CPF/CNPJ: **07.620.396/0001-19**
Endereço do contratante: **RUA JOSÉ LEITE CABRAL** Nº: **246**
Complemento: **Barro: CENTRO**
Cidade: **BARRO** UF: **CE** CEP: **63380000**
Contrato: **2018.02.18.1** Celebrado em: **16/02/2018**
Valor do contrato: **R\$ 29.155,15** Tipo de contratante: **Pessoa Jurídica de Direito Público**
Ação institucional: **NENHUMA - NÃO OPTANTE**
Endereço da obra/serviço: **SÍTIO RIACHÃO** Nº: **S/N**
Complemento: **Barro: RIACHÃO** UF: **CE** CEP: **63380000**
Cidade: **BARRO**
Data de início: **11/09/2018** Conclusão efetiva: **11/11/2018**
Finalidade: **SEM DEFINIÇÃO**
Proprietário: **MUNICÍPIO DE BARRO** CPF/CNPJ: **07.620.396/0001-19**

Atividade Técnica: **17 - EXECUÇÃO OBRAS E SERVIÇOS - CONSTRUÇÃO CIVIL > EDIFICAÇÕES > LOCAÇÃO > #1149 - PAVIMENTAÇÃO 16 - DIREÇÃO 484,58 metro quadrado; 17 - EXECUÇÃO OBRAS E SERVIÇOS - CONSTRUÇÃO CIVIL > SISTEMAS ESTRUTURAIS > ESTRUTURA > #1257 - CONCRETO CICLÓPICO 18 - DIREÇÃO 7,28 metro cúbico;**

Observações

EXECUÇÃO DE OBRAS DE REFORMA DA PASSAGEM MOLHADA DO SÍTIO RIACHÃO MUNICÍPIO DE BARRO - CE

Informações Complementares

CERTIFICAMOS, finalmente, que se encontra vinculado à presente Certidão de Acervo Técnico - CAT, o atestado contando 2 folha(s), expedido pelo contratante da obra/serviço, a quem cabe a responsabilidade pela veracidade e exatidão das informações nele constantes.

Certidão de Acervo Técnico nº 189007/2019
30/03/2020, 18:15
9wCZW

A Certidão de Acervo Técnico (CAT) à qual o atestado está vinculado constituirá prova da capacidade técnico-profissional da pessoa jurídica somente se o responsável técnico indicado estiver ou venha a ser integrado ao seu quadro técnico por meio de declaração entregue no momento da habilitação ou da entrega das propostas.

Certificamos que se encontra vinculado à presente CAT o atestado apresentado em cumprimento à Lei nº 8.669/93, expedido pela pessoa jurídica contratante, a quem cabe a responsabilidade pela veracidade e exatidão das informações nele constantes. É de responsabilidade deste Conselho a verificação da atividade profissional em conformidade com a Lei nº 5.194/66 e Resoluções do Conselho Federal de Engenharia e Agronomia - CONFEA.

Esta certidão perderá a validade, caso ocorra qualquer alteração posterior dos elementos cadastrais nela contidos.

A autenticidade desta Certidão pode ser verificada em: <http://crea-ce.sitac.com.br/publico/>, com a chave: 9wCZW

000026





Estado do Ceará
 PREFEITURA MUNICIPAL DE BARRO
 SECRETARIA MUNICIPAL DE OBRAS

CONTRATANTE: PREFEITURA MUNICIPAL DE BARRO
 CNPJ: 07.820.396/0001-19

EMPRESA CONTRATADA: EDIFICA EDIFICAÇÕES E CONSTRUÇÕES LTDA
 CNPJ: 41.677.669/0001-28

Obra: REFORMA DA PASSAGEM MOLHADA DO SÍTIO RIACHÃO MUNICÍPIO DE BARRO - CE

ATESTADO DE CONCLUSÃO DE OBRA E SERVIÇOS

Eu Francisco Fabio Ernesto de Souza, Engenheiro Civil, fiscal dos serviços do Contrato nº 2018.02.16.1, vem por meio deste, atestar que a empresa EDIFICA EDIFICAÇÕES E CONSTRUÇÕES LTDA, executou os serviços de REFORMA DA PASSAGEM MOLHADA DO SÍTIO RIACHÃO MUNICÍPIO DE BARRO - CE, a mesma foi executada de acordo com a planilha Orçamentária e conforme ART de EXECUÇÃO Registrada sob o nº CE20180393624; não restando nada mais ser executado.

BARRO-CE, 24 DE ABRIL DE 2019

De Acordo:

Francisco Fabio Ernesto de Souza
 Engº Civil - RNP 060307066-6
 CPF 194.765.153-68

Este documento encontra-se registrado no Conselho Regional de Engenharia e Agronomia do Ceará, vinculado à Certidão nº 189007/2019, emitida em 30/03/2020



Certidão nº 189007/2019
 31/03/2022, 13:28
 Chave de Impressão: 9wCZW

O documento neste ato registrado foi emitido em 30/03/2020 e contém 2 folhas

000027





Estado do Ceará
PREFEITURA MUNICIPAL DE BARRO
 SECRETARIA MUNICIPAL DE OBRAS

CONTRATANTE: PREFEITURA MUNICIPAL DE BARRO
 CNPJ: 07.628.396/0001-19
 CONTRATO: 2018.02.16.1
 PERÍODO DE EXECUÇÃO: 11/09/2018 à 11/11/2018
 Engº Fiscal: Francisco Fabio Ernesto de Souza CREA CE 11951-D RNP 060107066-6

EMPRESA CONTRATADA: EDIFICA EDIFICAÇÕES E CONSTRUÇÕES LTDA
 CNPJ: 41.577.669/0001-28
 Responsável Técnico: Engº Civil RICARDO DENIS DE SOUZA LEAL, CREA nº 2110190116-0

ATESTADO DE CAPACIDADE TÉCNICA

ATESTO para os devidos fins que a empresa EDIFICA EDIFICAÇÕES E CONSTRUÇÕES LTDA, inscrita no CNPJ sob o nº 41.577.669/0001-28, através do seu Engº Civil RICARDO DENIS DE SOUZA LEAL, Registro Crea nº 211090116-0 executou os serviços de REFORMA DA PASSAGEM MOLHADA DO SÍTIO RIACHÃO MUNICÍPIO DE BARRO - CE, conforme Contrato nº 2018.02.16.1, com a PREFEITURA MUNICIPAL DE BARRO, CNPJ nº 07.628.396/0001-19, conforme ART de Execução nº CE20180393624, e planilha de quantitativos abaixo:

ITEM	CÓDIGO	DESCRIÇÃO	UND	QUANTIDADE	PREÇO UNITÁRIO R\$	PREÇO TOTAL R\$
1	SERVIÇOS PRELIMINARES					2.885,52
1.1	C1937	PLACAS PADRÃO DE OBRA	M2	3,00	121,90	365,70
	C2940	RETRADA DE PAVIMENTAÇÃO EM PARALELEPÍPEDO OU PEDRA TOSCA	M2	484,58	5,20	2.519,12
	MOVIMENTO DE TERRA					418,24
2.1	C2784	ESCAVAÇÃO MANUAL SOLO DE LA.CAT. PROF. ATÉ 1,50m	M3	18,20	22,98	418,24
3	FUNDAÇÕES E ESTRUTURA					1.966,69
3.1	C0054	ALVENARIA DE EMBASAMENTO DE PEDRA ARGAMASSADA	M3	7,28	270,15	1.966,69
4	PAREDES E PAINÉIS					2.394,76
4.1	C3345	ALVENARIA DE PEDRA ARGAMASSADA (TRAÇO 1:3) C/AGREGADOS ADQUIRIDOS	M3	8,39	285,43	2.394,76
5	SERVIÇOS AUXILIARES					230,65
5.1	C2860	LASTRO DE AREIA ADQUIRIDA	M3	3,50	65,90	230,65
6	OBRAS DRENAGEM					3.438,44
6.1	C0104	AQUISIÇÃO, ASSENT. E REJUNT. DE TUBO DE CONCRETO ARMADO D= 100cm	M	12,00	286,37	3.438,44
7	PAVIMENTAÇÃO DO SISTEMA VIÁRIO					8.489,84
7.1	C2932	RECOMPOSIÇÃO DE PAVIMENTAÇÃO EM PEDRA TOSCA C/REJUNTAMENTO	M2	484,58	17,52	8.489,84
8	SINALIZAÇÃO DO SISTEMA VIÁRIO					1.067,10
8.1	C0351	BALIZADOR EM PVC RÍGIDO D=3" C/ENCHIMENTO DE CONCRETO	UN	10,00	106,71	1.067,10
9	SERVIÇOS DIVERSOS					2.977,94
9.1	C1828	LIMPEZA GERAL	M2	490,60	6,07	2.977,94
					VALOR ORÇAMENTO:	23.867,18
					VALOR BDI TOTAL:	5.288,97
					VALOR TOTAL:	29.156,15

Valor = nove Mil cento e cinquenta e seis reais e quinze centavos

BARRO-CE, 24 DE ABRIL DE 2019

De acordo:

Francisco Fabio Ernesto de Souza
 Engº Civil - RNP 060107066-6
 CPF 194.765.153-68

Este documento encontra-se registrado no Conselho Regional de Engenharia e Agronomia do Ceará, vinculado à Certidão nº 189007/2019, emitida em 30/03/2020



Certidão nº 189007/2019
 31/03/2022, 13:28

Chave de Impressão: 9wCZw

O documento neste ato registrado foi emitido em 30/03/2020 e contém 2 folhas

000023





Certidão de Acervo Técnico - CAT
Resolução Nº 1025 de 30 de Outubro de 2009

CREA-CE

CAT COM REGISTRO DE ATESTADO

217015/2020

Atividade concluída

Conselho Regional de Engenharia e Agronomia do Ceará

CERTIFICAMOS, em cumprimento ao disposto na Resolução nº 1.025, de 30 de outubro de 2009, do Confea, que consta dos assentamentos deste Conselho Regional de Engenharia e Agronomia do Ceará - Crea-CE, o Acervo Técnico do profissional **RICARDO DENIS DE SOUZA LEAL** referente à(s) Anotação(ões) de Responsabilidade Técnica - ART abaixo discriminada(s):

Profissional: **RICARDO DENIS DE SOUZA LEAL**
Registro: **321259CE** RNP: **2110901160**
Título profissional: **ENGENHEIRO CIVIL**

Número da ART: **CE20200590756** Tipo de ART: **OBRA / SERVIÇO** Registrada em: **06/01/2020** Baixada em: **26/05/2020**
Forma de registro: **INICIAL** Participação técnica: **INDIVIDUAL**
Empresa contratada: **M MINERVINO NETO CONSTRUÇÕES**

Contratante: **MUNICÍPIO DE BARRO** CPF/CNPJ: **07.620.396/0001-19**
Endereço do contratante: **RUA JOSÉ LEITE CABRAL** Nº: **246**
Complemento: **Bairro: CENTRO**
Cidade: **BARRO** UF: **CE** CEP: **63380000**
Contrato: **2019.12.10.2** Celebrado em: **10/12/2019**
Valor do contrato: **R\$ 20.017,63** Tipo de contratante: **Pessoa Jurídica de Direito Público**
Ação institucional: **NENHUMA - NÃO OPTANTE**
Endereço da obra/serviço: **RUA JOSÉ LEITE CABRAL** Nº: **246**
Complemento: **Bairro: CENTRO**
Cidade: **BARRO** UF: **CE** CEP: **63380000**
Data de início: **18/12/2019** Conclusão efetiva: **30/01/2020**
Finalidade: **SEM DEFINIÇÃO**
Proprietário: **MUNICÍPIO DE BARRO** CPF/CNPJ: **07.620.396/0001-19**

Atividade Técnica: **11 - Direção de obra OBRAS HIDRÁULICAS E RECURSOS HÍDRICOS > SISTEMAS DE DRENAGEM PARA OBRAS CIVIS > DE SISTEMAS DE DRENAGEM PARA OBRAS CIVIS > #5.3.1.2 - BUEIRO 49 - Execução da obra 1.00 unidade;**

Observações

OBRA DE CONSTRUÇÃO DE BUEIRO EM TUBOS DE CONCRETO NO MUNICÍPIO DE BARRO-CE

Informações Complementares

CERTIFICAMOS, finalmente, que se encontra vinculado à presente Certidão de Acervo Técnico - CAT, o atestado contendo 2 folha(s), expedido pelo contratante da obra/serviço, a quem cabe a responsabilidade pela veracidade e exatidão das informações nela constantes.

Certidão de Acervo Técnico nº **217015/2020**
21/07/2020, 18:07
dCcbc

A Certidão de Acervo Técnico (CAT) é a qual o atestado está vinculado constituirá prova da capacidade técnico-profissional da pessoa jurídica somente se o responsável técnico indicado estiver ou venha a ser integrado ao seu quadro técnico por meio de declaração entregue no momento da habilitação ou da entrega das propostas.

Certificamos que se encontra vinculado à presente CAT o atestado apresentado em cumprimento à Lei nº 8.666/93, expedido pela pessoa jurídica contratante, a quem cabe a responsabilidade pela veracidade e exatidão das informações nela constantes. É de responsabilidade deste Conselho a verificação da atividade profissional em conformidade com a Lei nº 5.194/66 e Resoluções do Conselho Federal de Engenharia e Agronomia - CONFEA.

Esta certidão perderá a validade, caso ocorra qualquer alteração posterior dos elementos cadastrais nela contidos.

A autenticidade desta Certidão pode ser verificada em: <http://crea-ce.sitac.com.br/publico/>, com a chave: dCcbc

000029



CONTRATANTE: PREFEITURA MUNICIPAL DE BARRO
 CNPJ: 07.620.396/0001-19
 CONTRATO: 2019.12.10.2
 PERÍODO DE EXECUÇÃO: 16/12/2019 à 30/01/2020
 Engº Fiscal :Francisco Fabio Ernesto de Souza CREA CE 11951-D

EMPRESA CONTRATADA: M MINERVINO NETO CONSTRUÇÕES
 CNPJ: 83312771/0001-34
 Responsavel Técnico: Engº Civil RICARDO DENIS DE SOUZA LEAL, CREA nº 2110190116-0

ATESTADO DE CAPACIDADE TECNICA

ATESTO para os devidos fins que a empresa M MINERVINO NETO. inscrita no CNPJ sob o nº 41.577.669/0001-28, através do seu Engº Civil RICARDO DENIS DE SOUZA LEAL Registro Crea nº 211090116-0 executou os serviços de ,Conforme Contrato nº2019.12.10.2, com a PREFEITURA MUNICIPAL DE BARRO, CNPJ nº 07.620.396/0001-19, conforme ART de Execução nº CE20200590755, e planilha de quantitativos abaixo:

ITEM	CÓDIGO	DESCRIÇÃO	FORTE	UND	QUANTIDADE
1		SERVIÇOS PRELIMINARES			
1.1		CONSTRUÇÃO DO CANTEIRO DA OBRA			
1.2	C1937	PLACAS PADRÃO DE OBRA	SEINFRA	M2	3,00
1.3		LOCAÇÃO DA OBRA			
1.4	C1630	LOCAÇÃO DA OBRA - EXECUÇÃO DE GABARITO	SEINFRA	M2	14,00
2		MOVIMENTO DE TERRA			
2.1		ESCAVAÇÕES EM VALAS, VALETAS, CANAIS E FUNDAÇÕES			
2.2	C1256	ESCAVAÇÃO MANUAL CAMPO ABERTO EM TERRA ATÉ 2M	SEINFRA	M3	21,00
2.3		CARGA, TRANSPORTE DESCARGA DE MATERIAL			
2.4	C3181	ESCAVAÇÃO CARGA TRANSP. 1-CAT 801 A 1000M	SEINFRA	M3	11,80
2.5		ATERRO, REATERRO E COMPACTAÇÃO			
2.6	C0328	ATERRO C/COMPACTAÇÃO MECÂNICA E CONTROLE, MAT. DE AQUISIÇÃO	SEINFRA	M3	11,80
3		OBRAS E DRENAGEM			
3.1		OBRAS D' ARTE CORRENTE			
	C0407	BOCA DE BUEIRO DUPLO TUBULAR D=100cm	SEINFRA	UN	2,00
	C0887	CORPO DE BUEIRO DUPLO TUBULAR D= 100cm	SEINFRA	M	8,00
4		SERVIÇOS AUXILIARES			

Eng.º Francisco Fábio Ernesto de Souza
 CREA-CE 11951
 ernesto_fabio@netmail.com

Este documento encontra-se registrado no Conselho Regional de Engenharia e Agronomia do Ceará, vinculado à Certidão nº 217015/2020, emitida em 21/07/2020



Certidão nº 217015/2020
 31/03/2022, 13:27
 Chave de Impressão: dCbcb

O documento neste ato registrado foi emitido em 21/07/2020 e contém 2 folhas

0888629



4.1	LASTROS				
4.2	C2860	LASTRO DE AREIA ADQUIRIDA	SEINFRA	M3	1,40
4.3	C1611	LASTRO DE CONCRETO REGULARIZADO ESP.= 5CM	SEINFRA	M2	14,00
5	ABRIGO				
5.1	C0054	ALVENARIA DE EMBASAMENTO DE PEDRA ARGAMASSADA	SEINFRA	M3	2,56
5.2	C0047	ALVENARIA DE BLOCO CERÂMICO FURADO (9x19x39)cm C/ARGAMASSA MISTA DE CAL HIDRATADA, ESP=9 cm	SEINFRA	M2	20,89
5.3	C1915	PISO CIMENTADO C/ ARGAMASSA DE CIMENTO E AREIA S/ PENEIRAR, TRAÇO 1:4, ESP.= 1.5cm	SEINFRA	M3	15,00
5.4	C0802	COBERTURA C/TELHA ONDULADA DE FIBRO-CIMENTO E= 6mm (C/MADEIRAMENTO)	SEINFRA	M2	15,89
5.5	120011	REBOCO 5mm PAREDES COM ARGAMASSA CAL/CIMENTO E AREIA 1:1:12	SBC	M2	39,65
5.6	C4428	PORTA TIPO PARANÁ (0,80 x 2,10 m), COMPLETA	SEINFRA	UN	1,00
6	SERVIÇOS DIVERSOS				
	C3447	LIMPEZA DE PISO EM ÁREA URBANIZADA	SEINFRA	M2	14,00

BARRO -CE, 18 DE MAIO DE 2020

De Acordo:

Pro. Fábio Ernesto de Souza
CREA-CE 11951D
eresto_fabio@hotmail.com

Este documento encontra-se registrado no Conselho Regional de Engenharia e Agronomia do Ceará, vinculado à Certidão nº 217015/2020, emitida em 21/07/2020



Certidão nº 217015/2020
31/03/2022, 13:27

Chave de Impressão: dCbcb

O documento neste ato registrado foi emitido em 21/07/2020 e contém 2 folhas

000031





Certidão de Acervo Técnico - CAT
Resolução Nº 1025 de 30 de Outubro de 2009

CREA-CE

CAT COM REGISTRO DE ATESTADO

242851/2021

Atividade concluída

CERTIFICAMOS, em cumprimento ao disposto na Resolução nº 1.025, de 30 de outubro de 2009, do Confea, que consta dos assentamentos deste Conselho Regional de Engenharia e Agronomia do Ceará - Crea-CE, o Acervo Técnico do profissional **RICARDO DENIS DE SOUZA LEAL** referente à(s) Anotação(ões) de Responsabilidade Técnica - ART abaixo discriminada(s):

Profissional: **RICARDO DENIS DE SOUZA LEAL**
Registro: **321259CE** RNP: **2110901160**
Título profissional: **ENGENHEIRO CIVIL**

Número da ART: **CE20200913558** Tipo de ART: **OBRA / SERVIÇO** Registrada em: **28/02/2020** Baixada em: **26/05/2020**
Forma de registro: **INICIAL** Participação técnica: **INDIVIDUAL**
Empresa contratada: **M MINERVINO NETO CONSTRUÇÕES**

Contratante: **MUNICÍPIO DE MAURITI**
Endereço do contratante: **AVENIDA AVENIDA BURITI GRANDE**
Complemento:

Bairro: **SERRINHA**
UF: **CE**

CPF/CNPJ: **07.655.269/0001-55**
Nº: **55**

CEP: **63210000**

Cidade: **MAURITI**
Contrato: **29.01.2020/02**
Valor do contrato: **R\$ 31.959,40**

Celebrado em: **29/01/2020**
Tipo de contratante: **Pessoa Jurídica de Direito Público**

Ação institucional: **NENHUMA - NÃO OPTANTE**
Endereço da obra/serviço: **SITIO CARNAÚBINHA**
Complemento:

Bairro: **CARNAÚBINHA**
UF: **CE**

Nº: **S/N**

CEP: **63210000**

Cidade: **MAURITI**
Coordenadas Geográficas: **-7.382949, -38.771666**

Data de início: **03/02/2020** Conclusão efetiva: **03/03/2020**
Finalidade: **SEM DEFINIÇÃO**

CPF/CNPJ: **07.655.269/0001-55**

Proprietário: **MUNICÍPIO DE MAURITI**

Atividade Técnica: **11 - Direção de obra CONSTRUÇÃO CIVIL > EDIFICAÇÕES > DE EDIFICAÇÃO > #1.1.1.4 - EM MATERIAIS MISTOS 49 -**
Execução de obra **1.00** unidade;

Observações

EXECUÇÃO DA OBRA DE CONSTRUÇÃO DE PASSAGEM MOLHADA, LOCALIZADA NO SITIO CARNAÚBINHA, MUNICÍPIO DE MAURITI/CE

Informações Complementares

CERTIFICAMOS, finalmente, que se encontra vinculado à presente Certidão de Acervo Técnico - CAT, o atestado contendo 2 folha(s), expedido pelo contratante da obra/serviço, a quem cabe a responsabilidade pela veracidade e exatidão das informações nele constantes.

Certidão de Acervo Técnico nº 242851/2021
28/06/2021, 18:07
Y6y02

A Certidão de Acervo Técnico (CAT) à qual o atestado está vinculado constituirá prova da capacidade técnico-profissional da pessoa jurídica somente se o responsável técnico indicado estiver ou venha a ser integrado ao seu quadro técnico por meio de declaração entregue no momento da habilitação ou da entrega das propostas.

Certificamos que se encontra vinculado à presente CAT o atestado apresentado em cumprimento à Lei nº 8.666/83, expedido pela pessoa jurídica contratante, a quem cabe a responsabilidade pela veracidade e exatidão das informações nele constantes. É de responsabilidade deste Conselho a verificação da atividade profissional em conformidade com a Lei nº 5.194/66 e Resoluções do Conselho Federal de Engenharia e Agronomia - CONFEA.

Esta certidão perderá a validade, caso ocorra qualquer alteração posterior dos elementos cadastrais nela contidos.

A autenticidade desta Certidão pode ser verificada em: <http://crea-ce.sitac.com.br/publica/>, com a chave: Y6y02

000032





PREFEITURA MUNICIPAL DE MAURITI CE

Orgão: PREFEITURA MUNICIPAL DE MAURITI-CE

CNPJ: 07.655.269/0001-55

CONTRATO: 29.01.2020/02

INICIO/TERMINO: 03/02/2020 A 03/03/2020

ENGENHEIRO FISCAL: PATRICK KALLEY BANDEIRA PEREIRA DE ALBUQUERQUE

CREA N° 2117133002

CPF: 059.273.163-44

EMPRESA CONTRATADA: M MINERVINO NETO CONSTRUÇÕES

CNPJ: 63.312.771/0001-34

Responsavel Técnico: Engº Civil RICARDO DENIS DE SOUZA LEAL

CREA n° 2110190116-0

CPF: 022.480.893-28

ART DE EXECUÇÃO: CE20200613558

OBRA: CONSTRUÇÃO DE PASSAGEM MOLHADA, LOCALIZADA NO SÍTIO CARNAÚBINHA, MUNICÍPIO DE MAURITI-CE.

ATESTADO DE CONCLUSÃO DE OBRA E SERVIÇOS

ATESTAMOS QUE A EMPRESA M MINERVINO NETO CONSTRUÇÕES, CNPJ: 63.312.771/0001-34, SOBRE A RESPONSABILIDADE TÉCNICA DO ENG. RICARDO DENIS DE SOUZA LEAL, CREA N° 2110190116-0 REALIZOU ATRAVES DO CONTRATO N° 29.01.2020/2 JUNTO A PREFEITURA MUNICIPAL DE MAURITI - CE, A OBRA DE CONSTRUÇÃO DE PASSAGEM MOLHADA, LOCALIZADA NO SÍTIO CARNAÚBINHA DESTA MUNICÍPIO, FAZENDO-O EM PERFEITO ATENDIMENTO AS EXIGENCIAS CONTRATUAIS E AS NORMAS TÉCNICAS, ATRAVES DO PROFISSIONAL E CONFORME PLANILHA DE CARACTERISTICAS DE CADA SERVIÇO ANEXA.

MAURITI 18 DE MAIO DE 2020

De Acordo:

ERMESON ENRIQUE MONTENEGRO
ORDENADOR DE DESPESAS
SECRETARIA MUNICIPAL DE INFRAESTRUTURA
CPF: 027.558.133-00

Patrick Albuquerque
PATRICK KALLEY B. P. ALBUQUERQUE
ENGENHEIRO CIVIL
CREA-RN: 2117133002

Este documento encontra-se registrado no Conselho Regional de Engenharia e Agronomia do Ceará, vinculado à Certidão nº 242851/2021, emitida em 28/06/2021



Certidão nº 242851/2021
31/03/2022, 13:27

Chave de Impressão: Y6y02

O documento neste ato registrado foi emitido em 28/06/2021 e contém 2 folhas

000033



ITEM	CÓDIGO	DESCRIÇÃO	FORTE	UNID	QUANTIDADE
1	SERVIÇOS PRELIMINARES				
1.1	04341	LAGA PADRÃO DE OBRA, TIPO BARRER	SEMPRA	M2	8,00
1.2	C3109	BOÇADA MANUAL	SEMPRA	HA	2,00
1.3	C1830	LOCAÇÃO DA OBRA - EXECUÇÃO DE GABARITO	SEMPRA	M2	43,00
2	MANUTENÇÃO DE ESTRADA VICINAL				
2.1	PREPARAÇÃO DE ESTRADA				
2.1.1	030203	LIMPEZA DE TERRENO-CORTE VEGETAÇÃO BASTERA CROCOCERIA COSTAL	SDC	M2	267,00
2.2	MOVIMENTO DE TERRA				
2.2.1	C2784	ESCOVAÇÃO MANUAL BOLO DE SACAT. PROF. ATÉ 1,50m	SEMPRA	M3	11,30
2.2.2	102574	ESPALHAMENTO DE MATERIAL COM TRATOR DE ESTERAS. AF_11/2018	SEMPRA	M3	16,60
2.2.2	C0320	ATERRO/COMPACTAÇÃO MANUAL/CONTROLE, MAT. CIRCUNSCRIÇÃO	SEMPRA	M3	22,80
2.2.4	C3145	COMPACTAÇÃO DE ATERROS 85% P.M	SEMPRA	M3	10,00
2.2.5	C2102	MASPASSE E LIMPEZA DO TERRENO	SEMPRA	M2	98,27
2.2.6	C1917	PIED DE CONCRETO FCK=15MPa ESP.= 12cm, ARMADO CIGELA DE AÇO	SEMPRA	M2	60,80
3	ALVENARIA				
3.1	C3247	ALVENARIA DE PEDRA ARGAMASSADA (TRAÇO 1:4) OBRIGADOS ADQUINIDOS	SEMPRA	M3	21,64
4	PAVIMENTAÇÃO				
4.1	C2960	LASTRO DE AREIA ADQUINIDA	SEMPRA	M2	12,80
4.2	C2966	PAVIMENTAÇÃO EM PEDRA TOBGA C/ REJUNTAMENTO (AGREGADO ADQUINIDO)	SEMPRA	M2	228,80
5	DIVERSOS				
5.1	C0394	BALIZADOR EM PVC BÓLIO D=3" CENCHIMENTO DE CONCRETO	SEMPRA	UH	14,00
5.2	8837	LIMPEZA FINAL DA OBRA	PRÓPRIA	M2	120,00

MAIRITI 18 DE MAIO DE 2020

ERMERSON HENRIQUE MONTENEGRO
 ORDENADOR DE DESPESAS
 SECRETARIA MUNICIPAL DE INFRAESTRUTURA
 CPF: 029.558.133-00

PATRICK KALLEY B. P. ALBUQUERQUE
 ENGENHEIRO CIVIL
 CREA-RN: 2117199002

Este documento encontra-se registrado no Conselho Regional de Engenharia e Agronomia do Ceará, vinculado à Certidão nº 242851/2021, emitida em 28/06/2021



Certidão nº 242851/2021
 31/03/2022, 13:27
 Chave de Impressão: Y6y02

O documento neste ato registrado foi emitido em 28/06/2021 e contém 2 folhas

000034





Certidão de Acervo Técnico - CAT
Resolução Nº 1025 de 30 de Outubro de 2009

CREA-CE

Conselho Regional de Engenharia e Agronomia do Ceará

CAT COM REGISTRO DE ATESTADO

246445/2021

Atividade concluída

CERTIFICAMOS, em cumprimento ao disposto na Resolução nº 1.025, de 30 de outubro de 2009, do Confea, que consta dos assentamentos deste Conselho Regional de Engenharia e Agronomia do Ceará - Crea-CE, o Acervo Técnico do profissional **RICARDO DENIS DE SOUZA LEAL** referente à(s) Anotação(ões) de Responsabilidade Técnica - ART abaixo discriminada(s):

Profissional: **RICARDO DENIS DE SOUZA LEAL**
Registro: **321259CE** RNP: **2110901160**
Título profissional: **ENGENHEIRO CIVIL**

Número da ART: CE20200610820	Tipo de ART: OBRA / SERVIÇO	Registrada em: 19/02/2020	Baixada em: 30/07/2021
Forma de registro: INICIAL	Participação técnica: INDIVIDUAL		
Empresa contratada: M MINERVINO NETO CONSTRUÇÕES			
Contratante: MUNICÍPIO DE MAURITI		CPF/CNPJ: 07.655.269/0001-55	
Endereço do contratante: AVENIDA AVENIDA BURITI GRANDE		Nº: 55	
Complemento:		Bairro: SERRINHA	
Cidade: MAURITI		UF: CE	CEP: 63210000
Contrato: 19.12.2019/01	Celebrado em: 19/12/2019		
Valor do contrato: R\$ 167.036,24	Tipo de contratante: Pessoa Jurídica de Direito Público		
Ação institucional: NENHUMA - NÃO OPTANTE			
Endereço da obra/serviço: SITIO SANTO ANTÔNIO DOS POSSEIROS		Nº: S/N	
Complemento:		Bairro: SANTO ANTÔNIO DOS POSSEIROS	
Cidade: MAURITI		UF: CE	CEP: 63210000
Coordenadas Geográficas: -7,362949, -38,771686			
Data de início: 19/12/2019	Conclusão efetiva: 19/12/2020		
Finalidade: SEM DEFINIÇÃO			
Proprietário: MUNICÍPIO DE MAURITI		CPF/CNPJ: 07.655.269/0001-55	
Atividade Técnica: 11 - Direção de obra CONSTRUÇÃO CIVIL > EDIFICAÇÕES > DE EDIFICAÇÃO > #1.1.1.4 - EM MATERIAIS MISTOS 49 - Execução de obra 1.00 unidade;			

Observações

EXECUÇÃO DE OBRA DE CONSTRUÇÃO DE QUADRA POLIESPORTIVA, LOCALIZADA NO SITIO SANTO ANTÔNIO DOS POSSEIROS.

Informações Complementares

CERTIFICAMOS, finalmente, que se encontra vinculado à presente Certidão de Acervo Técnico - CAT, o atestado contendo 3 folha(s), expedido pelo contratante da obra/serviço, a quem cabe a responsabilidade pela veracidade e exatidão das informações nele constantes.

Certidão de Acervo Técnico nº 246445/2021
06/08/2021, 18:28
5WZ58

A Certidão de Acervo Técnico (CAT) à qual o atestado está vinculado constituirá prova da capacidade técnico-profissional da pessoa jurídica somente se o responsável técnico indicado estiver ou venha a ser integrado ao seu quadro técnico por meio de declaração entregue no momento da habilitação ou de entrega das propostas.

Certificamos que se encontra vinculado à presente CAT o atestado apresentado em cumprimento à Lei nº 6.666/93, expedido pela pessoa jurídica contratante, a quem cabe a responsabilidade pela veracidade e exatidão das informações nele constantes. É de responsabilidade deste Conselho a verificação da atividade profissional em conformidade com a Lei nº 5.194/66 e Resoluções do Conselho Federal de Engenharia e Agronomia - CONFEA.

Esta certidão perderá a validade, caso ocorra qualquer alteração posterior dos elementos cadastrais nela contidos.

A autenticidade desta Certidão pode ser verificada em: <http://crea-ce.sitac.com.br/publico/>, com a chave: 5WZ58

000035





Estado do Ceará
 PREFEITURA MUNICIPAL DE MAURITI
 SECRETARIA MUNICIPAL DE OBRAS

CONTRATANTE: PREFEITURA MUNICIPAL DE MAURITI-CE
 CNPJ: 07.855.269/0001-65
 ENDEREÇO: AV. BURITI GRANDE, NOVA MAURITI, MAURITI - CE, CEP: 83210-000
 CONTRATO: 19.12.2019/01
 PERÍODO DE EXECUÇÃO: 19/12/2019 à 19/03/2020
 ENGENHEIRO FISCAL: PATRICK KALLEY BANDEIRA PEREIRA DE ALBUQUERQUE
 CREA N° 2117133002
 CPF: 059.273.163-44

EMPRESA CONTRATADA: M MINERVINO CONSTRUÇÕES
 ENDEREÇO: RUA TRAJANO NOGUEIRA, 123, CENTRO, BARRO-CE, CEP: 63388-000
 CNPJ: 63.312.771/0001-34
 ART N° CE20200610620
 Responsável Técnico: Eng° Civil RICARDO DENIS DE SOUZA LEAL
 CREA n° 2110190116-0
 CPF: 022.460.893-28

OBRA: CONSTRUÇÃO DE QUADRA POLIESPORTIVA, LOCALIZADA NO SÍTIO SANTO ANTÔNIO DO POSSEIROS, MUNICÍPIO DE MAURITI CEARÁ

ATESTADO DE CAPACIDADE TÉCNICA

ATESTAMOS QUE A EMPRESA M MINERVINO NETO CONSTRUÇÕES, CNPJ: 63.312.771/0001-34, SOBRE A RESPONSABILIDADE TÉCNICA DO ENG. RICARDO DENIS DE SOUZA LEAL, CREA N° 2110190116-0 REALIZOU ATRAVÉS DO CONTRATO N°19.12.2019/01 JUNTO A PREFEITURA MUNICIPAL DE MAURITI - CE, A CONSTRUÇÃO DE QUADRA POLIESPORTIVA, LOCALIZADA NO SÍTIO SANTO ANTÔNIO DOS POSSEIROS, MUNICÍPIO DE MAURITI/CE, FAZENDO-O EM PERFEITO ATENDIMENTO AS EXIGÊNCIAS CONTRATUAIS E AS NORMAS TÉCNICAS, ATRAVÉS DO PROFISSIONAL E CONFORME PLANILHA DE CARACTERÍSTICAS DE CADA SERVIÇO ANEXA E ART DE EXECUÇÃO N° CE20200610620.

MAURITI 10 DE AGOSTO DE 2020

De Acordo:

[Assinatura]
 ERMESON HENRIQUE MONTENEGRO
 CHEFE DE SEÇÃO DE DESPESAS
 SECRETARIA MUNICIPAL DE INFRAESTRUTURA
 CPF: 059.955.133-00

[Assinatura]
 PATRICK KALLEY B. F. ALBUQUERQUE
 ENGENHEIRO CIVIL
 CREA-RN: 2117133002

Este documento encontra-se registrado no Conselho Regional de Engenharia e Agronomia do Ceará, vinculado à Certidão n° 246445/2021, emitida em 06/08/2021



Certidão n° 246445/2021
 31/03/2022, 13:26

Chave de Impressão: 5WZ58

O documento neste ato registrado foi emitido em 04/08/2021 e contém 3 folhas

000036





ITEM	CÓDIGO	DESCRIÇÃO	FONTE	UNID	QUANTIDADE
1		SERVIÇOS PRELIMINARES			
1.1	C1037	PLACAS PADRÃO DE OBRA			
1.2	C1036	LOCAÇÃO DA OBRA - EXECUÇÃO DE GABARITO			
1.3	C2102	RAPOAGEM E LIMPEZA DO TERRENO	SEMPRA	M2	6,00
2		MOVIMENTO DE TERRA			
2.1	C2784	ERCAVAÇÃO MANUAL SOLO DE LAÇAT. PROP. ATÉ 1,50m	SEMPRA	M2	696,29
2.2	C0550	ATERRO/COMPACTAÇÃO MANUAL S/CONTROLE, MAT. C/GRUBIÇÃO	SEMPRA	M2	1.050,00
3		FUNDAÇÕES E ESTRUTURAS			
3.1	C0054	ALVENARIA DE EMBRASAMENTO DE PEDRA ARGAMASSADA	SEMPRA	M3	17,38
3.2	C0077	ALVENARIA DE TUDO COMUM ARGAMASSA MISTA DE CAL HIDRATADA 1:3:3 ESP=30mm	SEMPRA	M3	139,20
3.3	C0823	CONCRETO P/VISS. FCK 13,5 MPa COM AGREGADO ADQUIRIDO	SEMPRA	M3	17,38
3.4	C0317	ARMADURA CA-50 FIB D=3,40 A 8,40mm	SEMPRA	M2	10,39
3.5	C0210	ARMADURA CA-50A MÉDIA D=6,3 A 10,0mm	SEMPRA	M3	2,17
3.6	C1403	FORMA PLANA CHAPA COMPENSADA RESINADA, ESP=12mm LITE. 3 X	SEMPRA	M2	32,08
3.7	C1804	LANÇAMENTO E APLICAÇÃO DE CONCRETO 4/ ELEVAÇÃO	SEMPRA	M2	194,10
4		PAREDES E PAINÉIS			
4.1	C0675	ALVENARIA DE TUDO CERÂMICO FURADO (9x18x19)ca ARGAMASSA MISTA DE CAL HIDRATADA ESP=10cm (1:2:1)	SEMPRA	M3	8,03
5		REVESTIMENTO			
5.1	C0778	CHAPISCO C/ ARGAMASSA DE CIMENTO E AREIA S/PEENAR TRAÇO 1:2	SEMPRA	M2	108,00
5.2	C3407	RESOCO C/ ARGAMASSA DE CIMENTO E AREIA S/ FOMGAR, TRAÇO 1:2	SEMPRA	M2	217,30
5.3	C1919	PISO INDUSTRIAL NATURAL ESP=12mm, INCLUS. POLIMENTO (EXTERNO)	SEMPRA	M2	217,30
6		PIBOS			
6.1	C3025	PIBO MORTO CONCRETO FCK=13,5MPa C/ PREPARO E LANÇAMENTO	SEMPRA	M2	41,78
6.2	C1919	PIBO INDUSTRIAL NATURAL ESP=12mm, INCLUS. POLIMENTO (EXTERNO)	SEMPRA	M2	495,29
7		INSTALAÇÕES ELÉTRICAS			
7.1	C0525	ATERRAMENTO COMPLETO C/ BASTE COPPERWELD 3/4"X2,00M	SEMPRA	M	3,00
7.2	C0624	CABO ISOLADO PVC 750V 10MM2	SEMPRA	M	18,00
7.3	C0604	CABO ISOLADO PVC 750V 4MM2	SEMPRA	M	238,31
7.4	C0591	CAIXA ALVENARIA/REBOCO C/ TAMPA CONCRETO FUNDO BRITA 80x80x80cm	SEMPRA	UN	6,00
7.5	C1187	ELETRODUTO PVC ROSC INCL. CONEXÕES D=25mm (1")	SEMPRA	M	75,60
7.6	C4887	PROJETUR (2 UNIDADES) EM POSTE DE CONCRETO CIRCULAR H=10M, ALTURA LIVRE 8,40M, LÂMPADA DE VAPOR DE MERCÚRIO DE 400W, INCLUSIVE O POSTE	SEMPRA	UN	4,00
7.7	C2066	QUADRO DE DISTRIBUIÇÃO DE LUZ SOBREPOR ATÉ 6 DIVISÕES, C/ ARRABAMENTO	SEMPRA	UN	1,00
7.8	C1028	DISJUNTOR MONOPOLAR EM QUADRO DE DISTRIBUIÇÃO 220V	SEMPRA	UN	1,00
7.9	C1082	DISJUNTOR MONOPOLAR EM QUADRO DE DISTRIBUIÇÃO 10A	SEMPRA	UN	1,00
7.10	C2090	QUADRO P/ MEDIÇÃO EM POSTE DE CONCRETO	SEMPRA	UN	1,00
7.11	C2404	TOMADA 2 POLOS MAIS TERRA 220V	SEMPRA	UN	1,00
7.12	C2404	TOMADA 2 POLOS MAIS TERRA 220V	SEMPRA	UN	2,00

ERMES DIN HENRIQUE MONTENEGRO
ORDENADOR DE DESPESAS
SECRETARIA MUNICIPAL DE INFRAESTRUTURA
CPF: 027.558.133-00

Patrick Kalley B. P. Albuquerque
PATRICK KALLEY B. P. ALBUQUERQUE
ENGENHEIRO CIVIL
CREA-RN: 2117188002

Este documento encontra-se registrado no Conselho Regional de Engenharia e Agronomia do Ceará, vinculado à Certidão nº 246445/2021, emitida em 06/08/2021



Certidão nº 246445/2021
31/03/2022, 13:26
Chave de Impressão: 6WZ58

O documento neste ato registrado foi emitido em 04/08/2021 e contém 3 folhas

000037





Estado do Ceará
PREFEITURA MUNICIPAL DE MAURITI
 SECRETARIA MUNICIPAL DE OBRAS

ESTRUTURA METÁLICA					
8.1	C1328	ESTRUTURA DE AÇO EM ARCO VÃO DE 23M	SEINFRA	M2	298,60
8.2	C4554	TELHA DE ALUMÍNIO, TRAPEZOIDAL nº6,7mm	SEINFRA	M2	430,90
8.3	C0098	ALAMBRADO C/ TIPO DE AÇO GALVANIZADO 2", INCLUSIVE PINTURA	SEINFRA	M2	168,68
8.4	C4728	CERCADORADIL NYLONPOR 1#3,03M MALHA 5 X 21CM - FIO 4,50MM, COM FUNDADORES DE POLIÂMIDA EM POSTE 48 X 68 MM CHUMBADOS EM DASE DE CONCRETO (EXCLUSIVE ESTA), REVESTIDOS EM POLIESTER POR PROCESSO DE PINTURA ELETROSTÁTICA (GRADIL E POSTE), NAS CORES VERDE OU BRANCA - FORNECIMENTO E INSTALAÇÃO	SEINFRA	M2	30,45
9 PINTURA					
9.1	C1041	DEMARCAÇÃO DE QUADRA TIPO ESCOLAR C/ TINTA ACRÍLICA	SEINFRA	M	240,20
9.2	C1814	LATEX DIAS DEMARÇ. EM PARCELOS EXTERNAS SAMBA	SEINFRA	M2	217,28
10 URBANIZAÇÃO/PARABIRISO					
10.1	C1340	ESTRUTURA METÁLICA DE TRAVES DE FUTBAL	SEINFRA	CJ	1,00

MAURITI 10 DE AGOSTO DE 2020
 DE ACORDO

(Signature)
EEMESON HENRIQUE MONTENEGRO
 ORDENADOR DE DESPESAS
 SECRETARIA MUNICIPAL DE INFRAESTRUTURA
 CPF: 027.498.133-00

(Signature)
PATRICK KALLEY B. P. ALBUQUERQUE
 ENGENHEIRO CIVIL
 CREA-RN: 2117123002

Este documento encontra-se registrado no Conselho Regional de Engenharia e Agronomia do Ceará, vinculado à Certidão nº 246445/2021, emitida em 06/08/2021



Certidão nº 246445/2021
 31/03/2022, 13:26
 Chave de Impressão: 5WZ58

O documento neste ato registrado foi emitido em 04/08/2021 e contém 3 folhas

000038





Certidão de Acervo Técnico - CAT
Resolução Nº 1025 de 30 de Outubro de 2009

CREA-CE

CAT COM REGISTRO DE ATESTADO

248894/2021

Atividade concluída

Conselho Regional de Engenharia e Agronomia do Ceará

CERTIFICAMOS, em cumprimento ao disposto na Resolução nº 1.025, de 30 de outubro de 2009, do Confea, que consta dos assentamentos deste Conselho Regional de Engenharia e Agronomia do Ceará - Crea-CE, o Acervo Técnico do profissional **RICARDO DENIS DE SOUZA LEAL** referente à(s) Anotação(ões) de Responsabilidade Técnica - ART abaixo discriminada(s):

Profissional: **RICARDO DENIS DE SOUZA LEAL**
Registro: 321259CE RNP: 2110901160
Título profissional: ENGENHEIRO CIVIL

Número da ART: CE20190488425 Tipo de ART: OBRA / SERVIÇO Registrada em: 23/05/2019 Baixada em: 26/08/2021
Forma de registro: INICIAL Participação técnica: INDIVIDUAL
Empresa contratada: **EDIFICA EDIFICAÇÕES E CONSTRUÇÕES LTDA ME**

Contratante: **MUNICÍPIO DE BARRO** CPF/CNPJ: 07.620.396/0001-19
Endereço do contratante: **RUA JOSÉ LEITE CABRAL** Nº: 246
Complemento: Bairro: **CENTRO**
Cidade: **BARRO** UF: **CE** CEP: 63380000

Contrato: 2019.05.21.1 Celebrado em: 21/05/2019
Valor do contrato: R\$ 542.869,35 Tipo de contratante: Pessoa Jurídica de Direito Público

Ação institucional: **NENHUMA - NÃO OPTANTE**
Endereço da obra/serviço: **DISTRITO monte alegre** Nº: s/n
Complemento: Bairro: **zona rural** UF: **CE** CEP: 63380000
Cidade: **BARRO**

Coordenadas Geográficas: -7.000388, -38.760835

Data de início: 24/05/2019 Conclusão efetiva: 23/10/2019

Finalidade: **SEM DEFINIÇÃO**

Proprietário: **MUNICÍPIO DE BARRO** CPF/CNPJ: 07.620.396/0001-19

Atividade Técnica: **17 - EXECUÇÃO OBRAS E SERVIÇOS - CONSTRUÇÃO CIVIL > EDIFICAÇÕES > MANUTENÇÃO PREDIAL > #1069 - EDIFICAÇÃO DE ALVENARIA 15 - EXECUÇÃO 1.00 unidade;**

Observações

CONSTRUÇÃO DA UNIDADE BASICA DE SAUDE PADRÃO I NO DISTRITO DE MONTE ALEGRE NO MUNICIPIO DE BARRO/CE

Informações Complementares

CERTIFICAMOS, finalmente, que se encontra vinculado à presente Certidão de Acervo Técnico - CAT, o atestado contendo 7 folha(s), expedido pelo contratante da obra/serviço, a quem cabe a responsabilidade pela veracidade e exatidão das informações nele constantes.

Certidão de Acervo Técnico nº 248894/2021
09/09/2021, 16:24
z47Z0

A Certidão de Acervo Técnico (CAT) à qual o atestado está vinculado constituirá prova da capacidade técnico-profissional da pessoa jurídica somente se o responsável técnico indicado estiver ou venha a ser integrado ao seu quadro técnico por meio de declaração entregue no momento da habilitação ou da entrega das propostas.

Certificamos que se encontra vinculado à presente CAT o atestado apresentado em cumprimento à Lei nº 5.666/93, expedido pela pessoa jurídica contratante, a quem cabe a responsabilidade pela veracidade e exatidão das informações nele constantes. É de responsabilidade deste Conselho a verificação da atividade profissional em conformidade com a Lei nº 5.194/66 e Resoluções do Conselho Federal de Engenharia e Agronomia - CONFEA.

Esta certidão perderá a validade, caso ocorra qualquer alteração posterior dos elementos cadastrais nela contidos.

A autenticidade desta Certidão pode ser verificada em: <http://crea-ce.silac.com.br/publico/>, com a chave: z47Z0

000039





Estado do Ceará
PREFEITURA MUNICIPAL DE BARRO
SECRETARIA MUNICIPAL DE OBRAS

CONTRATANTE: PREFEITURA MUNICIPAL DE BARRO
CNPJ: 07.620.396/0001-19
ENDEREÇO: RUA JOSÉ LEITE CABRAL, N°246, CENTRO, BARRO/CE, CEP: 63380-000
CONTRATO: 2019.05.21.1
PERÍODO DE EXECUÇÃO: 24/05/2019 à 23/10/2019
Engº Fiscal :Francisco Fabio Ernesto de Souza CREA CE 11951-D
CPF: 194.765.153-68

EMPRESA CONTRATADA: EDIFICA EDIFICAÇÕES E CONSTRUÇÕES LTDA
ENDEREÇO: RUA TRAJANO NOGUEIRA, N°125, TRAJANO NOGUEIRA, BARRO/CE
CNPJ: 41.577.669/0001-28
Responsavel Técnico: Engº Civil RICARDO DENIS DE SOUZA LEAL, CREA nº 2110190116-0
CPF: 022.460.893-28
ART N°: CE20190486425

OBRA: CONTRATO DE SERVIÇO DE ENGENHARIA PARA EXECUÇÃO DAS OBRAS DE CONSTRUÇÃO DA UNIDADE BÁSICA DE SAÚDE - PADRÃO I - NO DISTRITO DE MONTE ALEGRE NO MUNICÍPIO DE BARRO/CE

ATESTADO DE CAPACIDADE TECNICA

ATESTO para os devidos fins que a empresa **EDIFICA EDIFICAÇÕES E CONSTRUÇÕES LTDA**, inscrita no CNPJ sob o nº 41.577.669/0001-28, através do seu Engº Civil **RICARDO DENIS DE SOUZA LEAL** Registro Crea nº 211090116-0 executou os serviços de **CONSTRUÇÃO DA UNIDADE BÁSICA DE SAÚDE PADRÃO I NO DISTRITO DE MONTE ALEGRE NO MUNICÍPIO DE BARRO/CE**, conforme Contrato nº2019.05.21.1, com a **PREFEITURA MUNICIPAL DE BARRO**, CNPJ nº 07.620.396/0001-19, conforme ART de Execução nº CE20190486425 e planilha de quantitativos anexa.

BARRO -CE, 19 DE AGOSTO DE 2021

De Acordo:

Francisco Fabio Ernesto de Souza
CREA CE 11951-D
CPF: 194.765.153-68

JOSÉ GILVAN ACOPIO DE FIGUEIREDO
ORDENADOR DE DESPESAS
SECRETARIA MUNICIPAL DE OBRAS E
INFRAESTRUTURA

Este documento encontra-se registrado no Conselho Regional de Engenharia e Agronomia do Ceará, vinculado à Certidão nº 248894/2021, emitida em 09/09/2021



Certidão nº 248894/2021
31/03/2022, 13:25
Chave de Impressão: z4720

O documento neste ato registrado foi emitido em 09/09/2021 e contém 7 folhas

000010





Estado do Ceará
PREFEITURA MUNICIPAL DE BARRO
SECRETARIA MUNICIPAL DE OBRAS

ITEM	CÓDIGO	DESCRIÇÃO	FONTE	UNO	QUANTIDADE
1 MOBILIZAÇÃO - CANTO DE OBRAS					
1.1	74202001	PLACA DE OBRA EM CHAPA DE AÇO GALVANIZADO	SINAPI	M2	4,80
1.2	73927001	LIXAÇÃO CONVENCIONAL DE OBRA, AZEVALDES DE CASARITO DE TÁBUAS CORRIDAS PORALÇADAS A CADA 1,80M, SEM REAPROVEITAMENTO	SINAPI	M2	261,23
1.2	74220991	TAPUME DE CHAPA DE MADEIRA COMPENSADA, E= 18MM, COM PINTURA A CAL E REAPROVEITAMENTO DE 2X	SINAPI	M2	69,00
1.4	73972	DESMONTAGEM E LIMPEZA MECANIZADA DE TERREIRO COM ARROZES ATÉ # 150M, UTILIZANDO TRATOR DE ESTERIAS	SINAPI	M2	837,73
1.6	C3850	INSTALAÇÕES PROVISÓRIAS DE LUZ, FORÇA, TELEFONE E LÓGICA	SEINFRA	UN	1,00
1.6	C3851	INSTALAÇÕES PROVISÓRIAS DE ÁGUA	SEINFRA	UN	1,00
1.7	C3848	INSTALAÇÕES PROVISÓRIAS DE ESGOTO	SEINFRA	UN	1,00
1.8	C0052	ABRIGO PROVISÓRIO ON PAVIMENTO PAVIMENTADO E DEPÓSITO	SEINFRA	M2	10,00
1.9	C0042	ALOJAMENTO	SEINFRA	M2	25,00
2 MOVIMENTO DE TERRA					
2.1	83358	ESCVAÇÃO MANUAL DE VIA COM PROFUNDIDADE MENOR OU IGUAL A 1,30 M AF_020218	SINAPI	M3	81,83
2.1	732647006	REATERRO DE VIA COM COMPACTAÇÃO MANUAL		M3	40,22
2.2	72390	CARGA E DESCARGA MECANIZADAS DE ENTULHO EM CAMBIO BASCULANTE 6 M3	SINAPI	M3	31,82
2.4	72300	TRANSPORTE DE ENTULHO COM CAMINHÃO BASCULANTE 8 M ³ , RODOVA PAVIMENTADA, DMT 0,5 A 1,0 KM	SINAPI	M3	31,82
3 FUNDIÇÕES E ESTRUTURAS					
3.1	74138203	ESTACA A TIPO (BROGA) DIÂMETRO = 20CM EM CONCRETO MOLDADO IN LOCO 15 MPa SEM ARMADURA		M	266,00
	C0214	ARMADURA CA-25 MÉDIA D= 6,3 A 10,9mm	SEINFRA	300	160,00
	C0363	LASTRO DE BRTA	SEINFRA	M3	1,30
3.4	74067001	FORMA TABUAS PARA CONCRETO EM FUNDAÇÃO C/ REAPROVEITAMENTO 10X		M2	215,22
3.5	C0214	ARMADURA CA-25 MÉDIA D= 6,3 A 10,9mm	SEINFRA	300	540,48
3.6	C0217	ARMADURA CA-60 FINA D=3,40 A 6,40mm	SEINFRA	300	260,03
3.7	82722	CONCRETAGEM DE PILARES, PCX = 25 MPa, COM USO DE BOMBA EM EDIFICAÇÃO COM SEÇÃO MÉDIA DE PILARES MAIOR QUE 0,25 M ² - LANÇAMENTO, ADENSAMENTO E ACABAMENTO. AF_130215	SINAPI	M3	24,23
3.8	82432	MONTAGEM E DESMONTAGEM DE FORMA DE PILARES RETANGULARES E ESTRUTURAS SIMILARES COM ÁREA MÉDIA DAS SEÇÕES MAIOR QUE 0,25 M ² , MÓ-CIMENTO DUPLO, EM CHAPA DE MADEIRA COMPENSADA PLASTIFICADA, 10 UTILIZAÇÕES. AF_130215	SINAPI	M2	217,38
3.8	C0214	ARMADURA CA-25 MÉDIA D= 6,3 A 10,9mm	SEINFRA	300	160,00
3.10	C0217	ARMADURA CA-60 FINA D=3,40 A 6,40mm	SEINFRA	300	1.434,88
3.11	84271	CONCRETO PCX = 25MPa, TIPO V2,32,7 (CIMENTO ÁGUA MISTO BRITA 1) - PREPARO MECÂNICO COM BETONEIRA 600L. AF_ 020215	SINAPI	M3	16,76
3.12	74141001	LAJE PRE-MOLDADA TIPO 11 FORMAS VAS 4,40Mx1,00M VIGAS TIPO 05 ARMADURA NEGATIVA CAPEAMENTO COM CONCRETO SIMPA BREVETAMENTO MATERIAL E MÃO DE OBRA.	SINAPI	M2	303,40
3.13	760282	VERGA CONTRA VENDA EM CONCRETO PRE MOLDADO TIPO 02 FOR-SIMPA (PREPARO COM BETONEIRA) AÇO CA-60 BÍGOLA FINA		M	102,20
4 ALVENARIA					
4.1	C0073	ALVENARIA DE TIJOLO CERÂMICO FURADO (8x16x19)cm CARBAMARMA BRITA DE CAL HIDRATADA (B/P = 1:2:8)	SEINFRA	M2	736,40
4.2	C0073	ALVENARIA DE TIJOLO CERÂMICO FURADO (8x16x19)cm CARBAMARMA BRITA DE CAL HIDRATADA (B/P = 1:2:8)	SEINFRA	M2	16,76
5 COBERTA					
5.1	C4408	MADREAMENTO PY TELHA CERÂMICA - (RIPA, CABRIO, LINHA)	SEINFRA	M2	208,94
5.2	C4432	TELHA CERÂMICA	SEINFRA	M2	208,94
5.3	C4453	CUNHESIRA TELHA CERÂMICA, EMBOÇADA	SEINFRA	M	26,67

Francisco Fábio Ernesto de Souza
 CREA CE 11951-D
 CPF: 194.765.153-68

JOSÉ GILVAN AQUINO DE FIGUEIREDO
 ORDENADOR DE DESPESAS
 SECRETARIA MUNICIPAL DE OBRAS E
 INFRAESTRUTURA

Este documento encontra-se registrado no Conselho Regional de Engenharia e Agronomia do Ceará, vinculado à Certidão nº 248894/2021, emitida em 09/09/2021



Certidão nº 248894/2021
 31/03/2022, 13:25

Chave de Impressão: 24720
 O documento neste ato registrado foi emitido em 09/09/2021 e contém 7 folhas

000041





Estado do Ceará
PREFEITURA MUNICIPAL DE BARRO
SECRETARIA MUNICIPAL DE OBRAS

6.4	C0651	CALHA DE CHAPA GALVANIZADA DE DESENVOLVIMENTO 50cm	SEINFRA	M	18,00
6.5	C3249	RIFUDO DE CHAPA GALVANIZADA DE DESENVOLVIMENTO 30cm	SEINFRA	M	296,50
6.6	C4270	ABÓSDA DE POLICARBONATO TRANSPARENTE (FORLACHTAGEM)	SEINFRA	M2	20,83
6 IMPERMEABILIZAÇÃO					
6.1	74106031	IMPERMEABILIZAÇÃO DE ESTRUTURAS ENTERRADAS, COM TINTA ASFÁLTICA, DUAS DEMÃOIS.	SINAPI	M2	104,49
6.2	89848	IMPERMEABILIZAÇÃO DE SUPERFÍCIE COM MANTA ASFÁLTICA, UMA CAMADA, INCLUSIVE APLICAÇÃO DE PRIMER ASFÁLTICO, E-3MM. AF_062018	SINAPI	M2	1,00
6.3	G2057	PROTEÇÃO DE SUPERFÍCIES IMPERMEABILIZADAS	SEINFRA	M2	1,00
7 REVESTIMENTO PISOS PAREDES E TETOS					
7.1	C1067	LASTRO DE CONCRETO IMPERMEABILIZADO E-6CM	SEINFRA	M2	254,35
7.2	C2181	REGULARIZAÇÃO DE BASE DE ARGAMASSA CIMENTO E AREIA 5/ PENEIRAR, TRAÇO 1:3 - ESP= 3cm	SEINFRA	M2	204,35
7.3	84954	EXECUÇÃO DE PASSADO (DALÇADA) OU PISO DE CONCRETO COM CONCRETO MOLDADO IN LOCO, FEITO EM OBRA, ACABAMENTO CONVENCIONAL, ESPESURA 8 CM, ARMADO. AF_072018	SINAPI	M2	218,32
7.4	C3448	PISO INTERTRAVADO TIPO TADUINHO (19,8x19,8)cm CINZA	SEINFRA	M2	63,28
7.5	C3863	LASTRO DE PEDRA DE SÃO GERA	SEINFRA	M3	15,28
7.6	84258	LAJOTA DE CIMENTO, MOLDADA IN LOCO EM TRECHO CURVO COM BASTORNO, 14 CM BARRA X 30 CM ALTURA. AF_062018	SINAPI	M	26,86
7.7	84263	EXECUÇÃO DE LAJOTA DE CONCRETO USADO, MOLDADA IN LOCO EM TRECHO RETO, 45 CM BARRA X 15 CM ALTURA. AF_062018	SINAPI	M	11,06
7.8	C2001	CERÂMICA ESMALTADA CIARG. FRB-FABRICADA ACIMA DE 90x90 cm (800 cm ²) - PEI-5PEI-4 - 2º PISO	SEINFRA	M2	214,38
7.9	88549	RESERVA CERÂMICO DE 1CM DE ALTURA COM PLACAS TIPO ESMALTADA EXTRA DE DIMENSÕES 40x40CM. AF_062014	SINAPI	M	204,28
7.10	G2286	SOLEIRA DE GRANITO L= 15cm	SEINFRA	M	27,18
7.11	87870	CHAPISCO APLICADO EM ALVENARIAS E ESTRUTURAS DE CONCRETO INTERNAS, COM COLHER DE PEDREIRO. ARGAMASSA TRAÇO 1:3 COM PREPARO MANUAL. AF_062014	SINAPI	M2	876,77
7.12	87878	CHAPISCO APLICADO EM ALVENARIAS E ESTRUTURAS DE CONCRETO INTERNAS, COM COLHER DE PEDREIRO. ARGAMASSA TRAÇO 1:3 COM PREPARO EM BETONEIRA 400L. AF_062014	SINAPI	M2	868,54
7.13	87535	EMBOÇO, PARA RECEDIMENTO DE CERÂMICA, EM ARGAMASSA TRAÇO 1:2:6, PREPARO MECÂNICO COM BETONEIRA 400L, APLICADO MANDALANTE EM FACES INTERNAS DE PAREDES, PARA AMBIENTE COM ÁREA MAIOR QUE 10M2, ESPESURA DE 20MM, COM EXECUÇÃO DE TALISCAS. AF_062014	SINAPI	M2	1.877,81
7.14	87285	REVESTIMENTO CERÂMICO PARA PAREDES INTERNAS COM PLACAS TIPO ESMALTADA EXTRA DE DIMENSÕES 20x20 CM APLICADAS EM AMBIENTES DE ÁREA MAIOR QUE 5 M ² NA ALTURA INTERNA DAS PAREDES. AF_062014	SINAPI	M2	210,14
7.15	C1388	EMASSAMENTO DE PAREDES INTERNAS 2 DEMÃOIS CIMA DA DE PUA	SEINFRA	M2	675,16
7.16	89489	APLICAÇÃO MANUAL DE PINTURA COM TINTA LÁTEX ACRÍLICA EM PAREDES, DUAS DEMÃOIS. AF_062014	SINAPI	M2	572,86
7.17	C1860	PEITORIL DE GRANITO L= 15 cm	SEINFRA	M	30,78
7.18	83304	TEXTURA ACRÍLICA, APLICAÇÃO MANUAL EM PAREDE, UMA DEMÃO. AF_062018	SINAPI	M2	680,13
7.19	87888	CHAPISCO APLICADO NO TETO, COM DESSEMPENHORA DERIVADA, ARGAMASSA INDUSTRIALIZADA COM PREPARO MANUAL. AF_062014	SINAPI	M2	285,83
7.20	87792	EMBOÇO DE MASSA ÚNICA EM ARGAMASSA TRAÇO 1:2:6, PREPARO MECÂNICO COM BETONEIRA 400L, APLICADO MANUALMENTE EM PAREDES DE FACHADA (SEM PRESENCIA DE VÃOS), ESPESURA DE 20MM.	SINAPI	M2	288,83
7.21	75462	EMASSAMENTO COM MASSA EPOXI, 2 DEMÃOIS	SINAPI	M2	267,49
7.22	85465	APLICAÇÃO MANUAL DE PINTURA COM TINTA LÁTEX PVA EM TETO, DUAS DEMÃOIS. AF_062014	SINAPI	M2	225,40
7.23	C2461	TEXTURA ACRÍLICA, 1 DEMÃO EM PAREDES EXTERNAS	SEINFRA	M2	35,21
7.24	96113	FORRO EM PLACAS DE GESSO, PARA AMBIENTES COMERCIAIS. AF_052017_P	SINAPI	M2	6,68
7.25	87870	CHAPISCO APLICADO EM ALVENARIAS E ESTRUTURAS DE CONCRETO INTERNAS, COM COLHER DE PEDREIRO. ARGAMASSA TRAÇO 1:3 COM PREPARO EM BETONEIRA 400L. AF_062014	SINAPI	M2	88,70

Francisco Fabio Ernesto de Souza
 CREA CE 11951-D
 CPF: 194.765.153-68

JOSÉ GILVAN AQUINO DE FIGUEIREDO
 ORDENADOR DE DESPESAS
 SECRETARIA MUNICIPAL DE OBRAS E
 INFRAESTRUTURA

Este documento encontra-se registrado no Conselho Regional de Engenharia e Agronomia do Ceará, vinculado à Certidão nº 248894/2021, emitida em 09/09/2021



Certidão nº 248894/2021
 31/03/2022, 13:25
 Chave de Impressão: z4720

O documento neste ato registrado foi emitido em 09/09/2021 e contém 7 folhas

000042





Estado do Ceará
 PREFEITURA MUNICIPAL DE BARRO
 SECRETARIA MUNICIPAL DE OBRAS

7.37	C2483	TEXTURA ACRÍLICA 1 DEMÃO EM PAREDES EXTERNIAS	SEINFRA	M2	24,78
8	ESQUADRIAS				
8.1	73116000	PORTA DE MADEIRA COMPENSADA LISA PARA PINTURA, 120X210X3,5CM, 2 FOLHAS, INCLUIDO ADUELA 2X, ALIZAR 2A E DOBRADILHAS	SIAPPI	UN	5,00
8.2	73116000	PORTA DE MADEIRA COMPENSADA LISA PARA PINTURA, 120X210X3,5CM, 2 FOLHAS, INCLUIDO ADUELA 2X, ALIZAR 2A E DOBRADILHAS	SEINFRA	UN	12,00
8.3	73116000	PORTA DE MADEIRA COMPENSADA LISA PARA PINTURA, 120X210X3,5CM, 2 FOLHAS, INCLUIDO ADUELA 2X, ALIZAR 2A E DOBRADILHAS	SIAPPI	UN	1,00
8.4	90030	FECHADURA DE SABUÍTO COM CILINDRO, EXTERNA, COMPLETA, ACABAMENTO PADRÃO MÉDIO, INCLUIDO EXECUÇÃO DE PURO - FORNECIMENTO E INSTALAÇÃO. AF_049213	SIAPPI	UN	18,00
8.5	73116000	PORTA DE MADEIRA COMPENSADA LISA PARA PINTURA, 120X210X3,5CM, 2 FOLHAS, INCLUIDO ADUELA 2X, ALIZAR 2A E DOBRADILHAS	SIAPPI	UN	1,00
8.6	73116000	PORTA DE MADEIRA COMPENSADA LISA PARA PINTURA, 120X210X3,5CM, 2 FOLHAS, INCLUIDO ADUELA 2X, ALIZAR 2A E DOBRADILHAS	SIAPPI	UN	1,00
8.7	73116000	PORTA DE MADEIRA COMPENSADA LISA PARA PINTURA, 120X210X3,5CM, 2 FOLHAS, INCLUIDO ADUELA 2X, ALIZAR 2A E DOBRADILHAS	SIAPPI	UN	1,00
8.8	74065000	PINTURA EMALTE ACABADO PARA MADEIRA, OMS DEBAIXO, SOBRE FUNDO INVELADOR BRANCO	SIAPPI	M2	121,85
8.9	C4018	JANELA EM ALUMÍNIO ANODIZADO NATURAL/FOSCO, SEM CORREIA, COM SANDUÍCHIA 600X PEITORAL, SEM VIDRO - FORNECIMENTO E MONTAGEM	SEINFRA	M2	28,34
8.10	C1030	JANELA DE ALUMÍNIO, TIPO VENEZIANA	SEINFRA	M2	1,00
8.11	81541	PORTA EM ALUMÍNIO DE JIJEI TIPO VENEZIANA COM GUARNIÇÃO, FIXAÇÃO COM PARAFUSOS - FORNECIMENTO E INSTALAÇÃO. AF_840915	SIAPPI	M2	15,43
8.12	X00X	BICICLETARIO EM TUDO DE AÇO GALVANIZADO	UNO		1,00
8.13	C1969	PORTA DE ALUMÍNIO COM VIDRO CRISTAL TEMPERADO	SEINFRA	M2	17,43
8.14	72116	VIDRO LISO COMUM TRANSPARENTE, ESPESURA 3MM	SIAPPI	M2	16,94
8.15	88005	ESPELHO CRISTAL, ESPESURA 4MM, COM PARAFUSOS DE FIXAÇÃO, SEM MOLDURA	SIAPPI	M2	5,84
9	INSTALAÇÕES ELÉTRICAS				
9.1	41590	ENTRADA PROVISÓRIA DE ENERGIA ELÉTRICA AEREA TRIFÁSICA 48A EM POSTE MADEIRA	SIAPPI	UN	1,00
9.2	C1638	LUMINÁRIA FLUORESCENTE COMPLETA 2 X 32W	SEINFRA	UN	43,00
9.3	C1870	LUMINÁRIA REFLETORA COM LÂMPADA HALÓGENA DICROICA 75W	SEINFRA	UN	8,00
9.4	C1869	LUMINÁRIA PAREDE TIPO ARANDELA C/ LÂMPADA INDADESCENTE	SEINFRA	UN	16,00
9.5	C0309	BLOCO LUMINOSO AUTÔNOMO, INDICADOR DE SETA, MOD. UNIFORMISSIMILAR	SEINFRA	UN	3,00
9.6	C2945	PROJECTOR DE ALUMÍNIO, C/ LÂMPADA DE VAPORES METÁLICO E FOTOCELULA ATÉ 400W	SEINFRA	UN	3,00
9.7	83509	RELE FOTOELÉTRICO P/ COMANDO DE ILUMINAÇÃO EXTERNA 220V/100W - FORNECIMENTO E INSTALAÇÃO	SIAPPI	UN	3,00
9.8	C1947	PONTO ELÉTRICO, MATERIAL E EXECUÇÃO	SEINFRA	PT	28,00
9.9	C1947	PONTO ELÉTRICO, MATERIAL E EXECUÇÃO	SEINFRA	PT	3,00
9.10	C3484	TOMADA 2 POLOS MAIS TERRA 250V	SEINFRA	UN	97,00
9.11	C2485	TOMADA P/ COMPUTADOR, SISTEMA "X"	SEINFRA	UN	2,00
9.12	C1947	PONTO ELÉTRICO, MATERIAL E EXECUÇÃO	SEINFRA	PT	28,00
9.13	C1484	INTERRUPTOR UMA TECLA SIMPLES 10A 250V	SEINFRA	UN	15,00
9.14	C1479	INTERRUPTOR DUAS TECLAS SIMPLES 10A 250V	SEINFRA	UN	3,00
9.15	C1489	INTERRUPTOR TRÊS TECLAS SIMPLES 10A 250V	SEINFRA	UN	3,00
9.16	C1487	INTERRUPTOR TIPO CHAMADA ENFERMARIA	SEINFRA	UN	1,00
9.17	C1492	INTERRUPTOR UMA TECLA PARALELO 10A 250V	SEINFRA	UN	2,00
9.18	C2484	TOMADA 2 POLOS MAIS TERRA 250V	SEINFRA	UN	1,00
9.19	C1947	PONTO ELÉTRICO, MATERIAL E EXECUÇÃO	SEINFRA	PT	28,00

Francisco Fábio Ernesto de Souza
 CREA CE 11953-D
 CPF: 194.765.153-68

JOSÉ GILVAN AGUIAR DE FIGUEIREDO
 ORDENADOR DE DESPESAS
 SECRETARIA MUNICIPAL DE OBRAS E
 INFRAESTRUTURA

Este documento encontra-se registrado no Conselho Regional de Engenharia e Agronomia do Ceará, vinculado à Certidão nº 248894/2021, emitida em 09/09/2021



Certidão nº 248894/2021
 31/03/2022, 13:25
 Chave de Impressão: 24720

O documento neste ato registrado foi emitido em 09/09/2021 e contém 7 folhas

000043





Estado do Ceará
PREFEITURA MUNICIPAL DE BARRO
SECRETARIA MUNICIPAL DE OBRAS

9.20	74131004	QUADRO DE DISTRIBUICAO DE ENERGIA DE EMBUTIR, EM CHAPA METALICA, PARA 18 DISJUNTORES TERMOMAGNETICOS MONOPOLARES, COM BARRAMENTO TRIFASICO E NEUTRO, FORNECIMENTO E INSTALACAO	SNAPI	UN	5,00
9.21	74130698	DISJUNTOR TERMOMAGNETICO TRIFASICO PADRAO NEMA (AMERICANO) 115 A 150A 240V, FORNECIMENTO E INSTALACAO	SNAPI	UN	5,00
9.22	74130605	DISJUNTOR TERMOMAGNETICO TRIFASICO PADRAO NEMA (AMERICANO) 60 A 100A 240V, FORNECIMENTO E INSTALACAO	SNAPI	UN	3,00
9.23	11964	PARA-RAIOS TIPO VALVULA - 180V	SEINFRA	UN	1,00
9.24	74131004	QUADRO DE DISTRIBUICAO DE ENERGIA DE EMBUTIR, EM CHAPA METALICA, PARA 18 DISJUNTORES TERMOMAGNETICOS MONOPOLARES, COM BARRAMENTO TRIFASICO E NEUTRO, FORNECIMENTO E INSTALACAO	SNAPI	UN	5,00
9.25	C4820	DISJUNTOR DIFERENCIAL, DR-18A - 40A, 90mA	SEINFRA	UN	3,90
9.26	11964	PARA-RAIOS TIPO VALVULA - 180V	SEINFRA	UN	3,00
9.27	74130605	DISJUNTOR TERMOMAGNETICO TRIFASICO PADRAO NEMA (AMERICANO) 60 A 100A 240V, FORNECIMENTO E INSTALACAO	SNAPI	UN	3,00
9.28	74130601	DISJUNTOR TERMOMAGNETICO MONOPOLAR PADRAO NEMA (AMERICANO) 10 A 30A 240V, FORNECIMENTO E INSTALACAO	SNAPI	UN	10,00
9.29	74130602	DISJUNTOR TERMOMAGNETICO MONOPOLAR PADRAO NEMA (AMERICANO) 16 A 30A 240V, FORNECIMENTO E INSTALACAO	SNAPI	UN	9,00
9.30	74130603	DISJUNTOR TERMOMAGNETICO BIFASICO PADRAO NEMA (AMERICANO) 16 A 30A 240V, FORNECIMENTO E INSTALACAO	SNAPI	UN	5,00
9.31	C2295	TAMPA CEGA PLÁSTICA, SISTEMA "N"	SEINFRA	UN	11,00
9.32	C1849	PONTO LÓGICO, MATERIAL E EXECUÇÃO	SEINFRA	PT	11,00
9.33	175	CERTIFICADO DO CASAMENTO HORIZONTAL, CONFORME NORMAS		PT	11,00
9.34	C1961	PONTO TELEFÔNICO, MATERIAL E EXECUÇÃO	SEINFRA	PT	7,00
9.35	X006	RACK 19U'S TIPO AUTO PORTANTE O/ PORTA ACRILICA E CHAVE FRONTAL		UND	1,00
9.	C4118	SWITCHER AUTO-GERENCIÁVEL, BY COMUNICAÇÃO DE DADOS COM 24 PORTAS EM CONECTORES RJ 45, 16190 Kbps E DUAS PORTAS 16190/1900 Kbps - PADRAO RACK 19"	SEINFRA	UN	1,00
9.37	811772	VOZES PAINEL POE VOX 24 PORTAS	SBG	UN	1,00
9.38	C1928	PLACA FIXADA ESTAMPADA 4"X2" OU 2"X2"	SEINFRA	UN	0,00
9.39	C1849	PONTO LÓGICO, MATERIAL E EXECUÇÃO	SEINFRA	PT	2,00
9.40	93379	QUADRO DE DISTRIBUICAO PARA TELEFONE RJ3, 60X60X120MM EM CHAPA METALICA, DE EMBUTIR, SEM ACESSÓRIOS, PADRAO TELEFONAS, FORNECIMENTO E INSTALACAO	SNAPI	UN	2,00
9.41	73749001	CASCA "ENTRADA" PARA "INSTALADES" "TELEFONICAS" TIPO RJ3 (60X60X120MM) EM BLOCOS DE CONCRETO ESTRUTURAL	SNAPI	UN	3,00
10	INSTALACAO HIDRAULICA				
10.1	6695	WASO SANITARIO ESFEROIDO COM CABA ACOPLADA LOUCA BRANCA - FORNECIMENTO E INSTALACAO, AF. 120213	SNAPI	UN	1,00
10.2	0960237	ASSENTO SANITARIO DE PLASTICO, TIPO COMERCIAL	SNAPI	UN	1,00
10.3	C4836	BACIA SANITÁRIA PARA CADERANTES O/ ASSENTO (ABERTURA FRONTAL)	SEINFRA	UN	4,00
10.4	C4820	PORTA PAPEL METÁLICO	SEINFRA	UN	5,00
10.5	C3004	LAVATÓRIO DE LOUÇA BRANCA SICOLINA CILINDRICA DE METAL E ACESSÓRIOS - PADRAO POPULAR	SEINFRA	UN	13,00
10.6	C4836	LAVATÓRIO DE LOUÇA BRANCA O/ CILINDRICA SUSPENSA E ACESSÓRIOS	SEINFRA	UN	1,00
10.7	C1609	PORTA SABÃO LÍQUIDO DE VIDRO (INSTALADO)	SEINFRA	UN	14,00
10.8	C1608	PORTA TOALHA DE PAPEL - METÁLICO (INSTALADO)	SEINFRA	UN	14,00
10.9	88072	TANQUE DE LOUÇA BRANCA COM CILINDRO, 30L, OU EQUIVALENTE - FORNECIMENTO E INSTALACAO, AF. 120213	SNAPI	UN	1,00
10.10	C0588	BEBEDOURO EM AÇO INOX COM 1,80m	SEINFRA	UN	1,00
10.11	C2017	PIA DE AÇO INOX (1,20x0,70m O/ 1 OUBA E ACESSÓRIOS	SEINFRA	UN	13,00
10.12	09011887	BANCADA/TAMPÃO AÇO INOX (RSI 304), LARGURA 60 CM, COM RODAPEDAÇA (NÃO INCLUI PER DE APOIO)	SNAPI	M	2,70
10.13	C1958	PEÇAS DE APOIO DEFICIENTES O/ TUBO INOX FINOS	SEINFRA	M	18,70
10.14	C3571	CONE PARA ENFURCO EM AÇO INOX COM TAMPA E BIELINA - C=380MM X C=380MM, ALYURKATE 380MM E BASTA O=100MM	SEINFRA	UN	1,00
10.15	C2607	TORNEIRA ELÉTRICA AUTOMÁTICA 220V-2800W (INSTALADO)	SEINFRA	UN	13,00
10.16	80906	TORNEIRA CRIBADA DE MEXC, 10" OU 8", PARA LAVATÓRIO, PADRAO POPULAR - FORNECIMENTO E INSTALACAO, AF. 120213	SNAPI	UN	4,00

Francisco Paulo Ernesto da Souza
 CREA CE 11951-D
 CPF: 194.765.153-68

JOSÉ GILVAN AQUINO DE FIGUEIREDO
 ORDENADOR DE DESPESAS
 SECRETARIA MUNICIPAL DE OBRAS E
 INFRAESTRUTURA

Este documento encontra-se registrado no Conselho Regional de Engenharia e Agronomia do Ceará, vinculado à Certidão nº 248894/2021, emitida em 09/09/2021



Certidão nº 248894/2021
 31/03/2022, 13:25
 Chave de Impressão: z4720

O documento neste ato registrado foi emitido em 09/09/2021 e contém 7 folhas

000044





Estado do Ceará
PREFEITURA MUNICIPAL DE BARRO
SECRETARIA MUNICIPAL DE OBRAS

10.17	C897	TORNEIRA ELÉTRICA AUTOMÁTICA 220V-2000W (INSTALADO)	SEM-FRAN	UN	10,00
10.18	8035	CHUVEIRO ELÉTRICO COMUM CORPO PLÁSTICO TIPO DUCHA, FORNECIMENTO E INSTALAÇÃO	SINAPI	UN	2,00
10.19	X000	CADERNA ESCOMOTIVEL PARA BANHO PADRÃO PNE		UNO	1,00
10.20	80911888	RESERVOATÓRIO DE ÁGUA DE FIBRA CILÍNDRICO CAP 3.000L	SINAPI	UN	1,00
10.21	73078000	VALVULA DE RETENÇÃO VERTICAL 3/4" (1.14)		UNO	1,00
10.22	84788	TORNEIRA DE BOIA REAL, ROSCÁVEL, 3/4", FORNECIDA E INSTALADA EM RESERVAÇÃO DE ÁGUA, AF. 0402018	SINAPI	UN	1,00
10.23	72919	LULA DE AÇO GALVANIZADO 4" - FORNECIMENTO E INSTALAÇÃO	SINAPI	UN	1,00
10.24	X000	FILTRO VOLUMÉTRICO MODELO VFI		UNO	1,00
10.25	X000	FREIO D'ÁGUA D=100		UNO	1,00
10.26	X000	BIFAZ LADRÃO D= 100		UNO	1,00
10.27	X000	SISTEMA AUTOMÁTICO DE REALIMENTAÇÃO 3M CONTENDO BOIA		UNO	1,00
10.28	X0000	CONJUNTO FLUTUANTE DE SUÇÃO D=1		UNO	1,00
10.29	C2087	TORNEIRA ELÉTRICA AUTOMÁTICA 220V-2000W (INSTALADO)	SEM-FRAN	UN	1,00
10.30	X000	PRESSURIZADOR AUTOMÁTICO COM PRESSÃO POTÊNCIA 0,5HP		UNO	1,00
10.31	89952	REGISTRO DE GAVETA BRUTO, LATÃO, ROSCÁVEL, 1/2", FORNECIDO E INSTALADO EM RAMAL DE ÁGUA, AF. 120214	SINAPI	UN	1,00
10.32	89953	REGISTRO DE GAVETA BRUTO, LATÃO, ROSCÁVEL, 3/4", FORNECIDO E INSTALADO EM RAMAL DE ÁGUA, AF. 120214	SINAPI	UN	1,00
10.33	X000	REGISTRO DE GAVETA BRUTO, LATÃO, ROSCÁVEL 1"		UNO	1,00
10.34	89281	REGISTRO DE PRESSÃO BRUTO, ROSCÁVEL, 3/4", FORNECIDO E INSTALADO EM RAMAL DE ÁGUA, AF. 120214	SINAPI	UN	2,00
10.35	40729	VALVULA DESCARGA 1/2" COM REGISTRO, ACABAMENTO EM METAL CROMADO - FORNECIMENTO E INSTALAÇÃO	SINAPI	UN	0,50
11	80282	REGISTRO DE GAVETA BRUTO, LATÃO, ROSCÁVEL, 3/4", FORNECIDO E INSTALADO EM RAMAL DE ÁGUA, AF. 120214	SINAPI	UN	18,00
10.36	80237108	CAIXA D'ÁGUA FIBRA DE VIDRO PARA 6000 LITROS, COM TAMPA	SINAPI	UN	1,00
10.38	84788	TORNEIRA DE BOIA REAL, ROSCÁVEL, 3/4", FORNECIDA E INSTALADA EM RESERVAÇÃO DE ÁGUA, AF. 0402018	SINAPI	UN	1,00
10.39	72919	LULA DE AÇO GALVANIZADO 4" - FORNECIMENTO E INSTALAÇÃO	SINAPI	UN	1,00
10.40	89283	REGISTRO DE GAVETA BRUTO, LATÃO, ROSCÁVEL, 3/4", FORNECIDO E INSTALADO EM RAMAL DE ÁGUA, AF. 120214	SINAPI	UN	1,00
10.41	09182	CADIA SFONDRICA, PVC, EM 100 X 100 X 50 MM, FORNECIDA E INSTALADA EM RAMAL DE ENCAMISAMENTO DE ÁGUA PLUVIAL, AF. 120214	SINAPI	UN	6,00
10.42	C1948	PONTO HIDRÁULICO, MATERIAL E EXECUÇÃO	SEM-FRAN	PT	24,00
10.43	C1948	PONTO HIDRÁULICO, MATERIAL E EXECUÇÃO	SEM-FRAN	PT	6,00
10.44	C1950	PONTO SANITÁRIO, MATERIAL E EXECUÇÃO	SEM-FRAN	PT	24,00
10.45	C1951	PONTO TELEFÔNICO, MATERIAL E EXECUÇÃO	SEM-FRAN	PT	6,00
10.46	X000	CAIXA INTERIÇÃO EM ALVENARIA DE TUJOLO MACIÇO 60X60X60CM REVESTIDA INTERNAMENTE COM BARRA (CIMENTO E AREIA TRAÇO 1:4) E 3CM COM TAMPA PNE MOLDADA DE CONCRETO E FUNDO DE CONCRETO		UNO	10,00
10.47	88511	TUBO PVC, SERIE RL, ÁGUA PLUVIAL, EM 110 MM, FORNECIDO E INSTALADO EM RAMAL DE ENCAMISAMENTO, AF. 120214	SINAPI	M	20,00
10.48	C0381	ASSENTAMENTO DE TUBOS E CONEXÕES EM PVC, 110 CM	SEM-FRAN	M	182,00
11	REDE DE AR COMPRIMIDO				
11.1	032708	TUBO DE COBRE CLASSE A 16mm COM CONEXÕES	SEC	M	23,00
11.2	00011748	VALVULA DE ESFERA BRUTA EM BRONZE, BITOLA 1/2" (REF 1552-2)	SINAPI	UN	1,00
11.3	X000	POSTE DE CONSUMO COMPLETO DUPLA, RETENÇÃO		UNO	18,00
11.4	X000	FILTRO REGULADOR DE PRESSÃO 1/4X 1/2 90L/AIR		UNO	2,50
12	COMUNICAÇÃO VISUAL				
12.1	C4628	PLACA EM AÇO GALVANIZADO C/ APLICAÇÃO EM 1 FACE EM VINIL E FUNDO C/ PINTURA EM SEMALTE SINTÉTICO PRETO POSCO (FORNECIMENTO E MONTAGEM)	SEM-FRAN	M2	1,00
12.2	X0000	PLACA DE SINALIZAÇÃO 2" EM PVC ADESVADO COM ADESIVO POLIMÉRICO RECORTADO ELETRONICAMENTE PEGADO A PAREDE COM DTA DUPLA FACE D=80X1CM		UNO	2,00

Francisco Paulo Ernesto de Souza
CREA CE 11951-D
CPF: 194.765.153-68

JOSÉ GILVAN AQUINO DE FIGUEIREDO
ORDENADOR DE DESPESAS
SECRETARIA MUNICIPAL DE OBRAS E
INFRAESTRUTURA

Este documento encontra-se registrado no Conselho Regional de Engenharia e Agronomia do Ceará, vinculado à Certidão nº 248894/2021, emitida em 09/09/2021



Certidão nº 248894/2021
31/03/2022, 13:25
Chave de Impressão: z4720

O documento neste ato registrado foi emitido em 09/09/2021 e contém 7 folhas

000045



12.3	XXXX	PLACA DE SINALIZAÇÃO 3" EM PVC ATIVADO COM ADESIVO POLIMÉRICO RECORTADA ELETRONICAMENTE PERADO A PAREDE COM FITA DUPLA FACE Ø=18X50CM		UNO	0,80
12.4	C4529	PLACA EM AÇO GALVANIZADO C/ APLICAÇÃO EM 1 FACE EM VINIL E FUNDO C/ PINTURA EM ESMALTE SINTÉTICO PRETO Fosco (FORNECIMENTO E MONTAGEM)	SEMPRA	M2	1,80
12.5	C3358	PLACA INDICATIVA EDUCATIVA SERVIÇOS REFLETIVA EM POLIÉSTER COM FIBRA DE VIDRO	SEMPRA	M2	00,99
12.6	C3358	PLACA INDICATIVA EDUCATIVA SERVIÇOS REFLETIVA EM POLIÉSTER COM FIBRA DE VIDRO	SEMPRA	M2	4,90
12	DIVERSOS E LIMPEZA DA OBRA				
13.1	XXXX	BANCO DE CONCRETO CURVO		UNO	1,20
13.2	XXXX	BANCO EM CONCRETO ARMADO Lx1,30CM INCL. ESTRUTURA		UNO	1,50
13.3	C8054	ALVENARIA DE EMBAZAMENTO DE PEDRA ANGAMASSADA	SEMPRA	M3	4,80
13.4	C5187	MURO EM ALVENARIA GFUNDÇÃO, REDOÇO 2 FACES, ALTURA 0,70L 1,80M	SEMPRA	M	110,00
13.5	8537	LIMPEZA FINAL DA OBRA	SEMPRA	M2	304,25
13.0	C9162	CAROA MANUAL DE BENTULO EM CAMINHÃO BASCULANTE	SEMPRA	M3	34,88

Francisco Fábio Augusto de Souza
CREA CE 11953-D
CPF: 304.765.153-68

JOSÉ GILVAN AQUINO DE FIGUEIREDO
ORDENADOR DE DESPESAS
SECRETARIA MUNICIPAL DE OBRAS E
INFRAESTRUTURA

Este documento encontra-se registrado no Conselho Regional de Engenharia e Agronomia do Ceará, vinculado à Certidão nº 248894/2021, emitida em 09/09/2021



Certidão nº 248894/2021
31/03/2022, 13:25
Chave de Impressão: 24720

O documento neste ato registrado foi arquivado em 09/09/2021 e contém 7 folhas

000046





Certidão de Acervo Técnico - CAT
Resolução Nº 1025 de 30 de Outubro de 2009

CREA-CE

CAT COM REGISTRO DE ATESTADO

250147/2021

Atividade concluída

Conselho Regional de Engenharia e Agronomia do Ceará

CERTIFICAMOS, em cumprimento ao disposto na Resolução nº 1.025, de 30 de outubro de 2009, do Confea, que consta dos assentamentos deste Conselho Regional de Engenharia e Agronomia do Ceará - Crea-CE, o Acervo Técnico do profissional **RICARDO DENIS DE SOUZA LEAL** referente à(s) Anotação(ões) de Responsabilidade Técnica - ART abaixo discriminada(s):

Profissional: **RICARDO DENIS DE SOUZA LEAL**
Registro: **321259CE** RNP: **2110901160**
Título profissional: **ENGENHEIRO CIVIL**

Número da ART: **CE20210831823** Tipo de ART: **OBRA / SERVIÇO** Registrada em: **03/08/2021** Baixada em: **13/09/2021**
Forma de registro: **SUBSTITUIÇÃO** Participação técnica: **INDIVIDUAL**
Empresa contratada: **M MINERVINO NETO EMPREENDIMENTOS - ME**

Contratante: **MUNICÍPIO DE MAURITI** CPF/CNPJ: **07.655.269/0001-55**
Endereço do contratante: **AVENIDA SENHOR MARTINS** Nº: **S/N**
Complemento: **Bairro: BELA VISTA**
Cidade: **MAURITI** UF: **CE** CEP: **63210000**
Contrato: **2021.07.12.01/GAB** Celebrado em: **12/07/2021**
Valor do contrato: **R\$ 24.236,66** Tipo de contratação: **Pessoa Jurídica de Direito Público**
Ação institucional: **NENHUMA - NÃO OPTANTE**
Endereço da obra/serviço: **AVENIDA SENHOR MARTINS** Nº: **S/N**
Complemento: **Bairro: BELA VISTA**
Cidade: **MAURITI** UF: **CE** CEP: **63210000**
Coordenadas Geográficas: **-7,382130, -38,769174**
Data de início: **12/07/2021** Conclusão efetiva: **12/08/2021**
Finalidade: **Outro**
Proprietário: **MUNICÍPIO DE MAURITI** CPF/CNPJ: **07.655.269/0001-55**

Atividade Técnica: **11 - Direção de obra CONSTRUÇÃO CIVIL > EDIFICAÇÕES > DE EDIFICAÇÃO > #1.1.1.4 - EM MATERIAIS MISTOS 49 -**
Execução de obra **1.00 metro quadrado;**

Observações
READEQUAÇÃO DOS VESTIÁRIOS E REVISÃO ELÉTRICA DO PRÉDIO DESTINADO AO PONTO DE APOIO AO RAIÓ DA POLÍCIA MILITAR.

Informações Complementares

CERTIFICAMOS, finalmente, que se encontra vinculado à presente Certidão de Acervo Técnico - CAT, o atestado contendo 3 folha(s), expedido pelo contratante da obra/serviço, a quem cabe a responsabilidade pela veracidade e exatidão das informações nele constantes.

Certidão de Acervo Técnico nº **250147/2021**
20/09/2021, 09:39
0WADD

A Certidão de Acervo Técnico (CAT) à qual o atestado está vinculado constituirá prova da capacidade técnico-profissional da pessoa jurídica somente se o responsável técnico indicado estiver ou vauha a ser integrado ao seu quadro técnico por meio de declaração entregue no momento da habilitação ou da entrega das propostas.

Certificamos que se encontra vinculado à presente CAT o atestado apresentado em cumprimento à Lei nº 8.666/93, expedido pela pessoa jurídica contratante, a quem cabe a responsabilidade pela veracidade e exatidão das informações nele constantes. É de responsabilidade desta Conselho a verificação da atividade profissional em conformidade com a Lei nº 5.194/68 e Resoluções do Conselho Federal de Engenharia e Agronomia - CONFEA.

Esta certidão perderá a validade, caso ocorra qualquer alteração posterior dos elementos cadastrais nela contidos.

A autenticidade desta Certidão pode ser verificada em: <http://crea-ce.sitac.com.br/publico/>, com a chave: 0WADD

000047





Estado do Ceará
PREFEITURA MUNICIPAL DE MAURITI
SECRETARIA MUNICIPAL DE INFRAESTRUTURA, OBRAS
E SERVIÇOS PÚBLICOS

CONTRATANTE: PREFEITURA MUNICIPAL DE MAURITI
 CNPJ: 07.655.269/0001-55
 ENDEREÇO: AV. BURITI GRANDE, Nº55, NOVA MAURITI, MAURITI/CE, CEP: 83210-000
CONTRATO: 2021.07.12.01/GAB
PERÍODO DE EXECUÇÃO: 12/07/2021 à 12/08/2021
 Engº Fiscal :PATRICK KALLEY B. P. ALBUQUERQUE, CREA-RN 2117133002
 CPF: 942.770.603-15

EMPRESA CONTRATADA: M MINERVINO NETO EMPREENDIMENTOS - ME
 ENDEREÇO: RUA TRAJANO NOGUEIRA, Nº123, TRAJANO NOGUEIRA, BARRO/CE
 CNPJ: 63.312.771/0001-34
 Responsavel Tecnico: Engº Civil RICARDO DENIS DE SOUZA LEAL, CREA nº 2110190116-0
 CPF: 022.460.893-28
 ART Nº: CE20210831823

OBRA: READEQUAÇÃO DOS VESTIÁRIOS E REVISÃO ELÉTRICA DO PRÉDIO DESTINADO AO PONTO DE APOIO AO RAIO DA POLICIA MILITAR

ATESTADO DE CAPACIDADE TECNICA

ATESTO para os devidos fins que a empresa M MINERVINO NETO EMPREENDIMENTOS - ME, inscrita no CNPJ sob o nº 63.312.771/0001-34, através do seu Engº Civil RICARDO DENIS DE SOUZA LEAL Registro Crea nº 211090116-0 executou os serviços de READEQUAÇÃO DOS VESTIÁRIOS E REVISÃO ELÉTRICA DO PRÉDIO DESTINADO AO PONTO DE APOIO AO RAIO DA POLICIA MILITAR, Conforme Contrato nº2021.07.12.01/GAB, com a PREFEITURA MUNICIPAL DE MAURITI, CNPJ nº 07.655.269/0001-55, conforme ART de Execução nº CE20210831823 e planilha de quantitativos anexa.

MAURITI -CE, 24 DE AGOSTO DE 2021

De Acordo:

 EMERSON HENRIQUE MONTENEGRO
 ORDENADOR DE DESPESAS
 SECRETARIA MUNICIPAL DE INFRAESTRUTURA
 CPF:027.588.133-00

 PATRICK KALLEY B. P. ALBUQUERQUE
 ENGENHEIRO CIVIL
 CREA-RN: 2117133002

Este documento encontra-se registrado no Conselho Regional de Engenharia e Agronomia do Ceará, vinculado à Certidão nº 250147/2021, emitida em 20/09/2021



Certidão nº 250147/2021
 31/03/2022, 13:24

Chave de Impressão: 0WADD

O documento neste ato registrado foi emitido em 20/09/2021 e contém 3 folhas

000048





Estado do Ceará
PREFEITURA MUNICIPAL DE MAURITI
SECRETARIA MUNICIPAL DE INFRAESTRUTURA, OBRAS
E SERVIÇOS PÚBLICOS

ITEM	DÓCIDO	DESCRIÇÃO	FONTE	UNID	QUANT.
SERVIÇOS PRELIMINARES					
1					
1.1	03843	DEMOLIÇÃO DE ALVENARIA DE TUAÇOS E REAPROVEITAMENTO	SEMPRA	M3	9,48
1.2	07803	DEMOLIÇÃO DE REVESTIMENTO CERÂMICO, DE FORMA MANTA, SEM REAPROVEITAMENTO. AF_12007	SEMPRA	M2	38,88
REVESTIMENTO					
2					
2.1	00078	ALVENARIA DE TUAÇO COM BRANCA-BASSA MISTA DE CAL HIDRATADA 12-B-ESP-10 BR	SEMPRA	M2	3,09
2.2	03408	REBOCO C/ ARGAMASSA DE CIMENTO E AREIA E FERRALHA, TRAÇO 1:4	SEMPRA	M3	3,09
2.3	02398	CERÂMICA ESMALTADA RETIFICADA C/ ARG. PRÉ-FABRICADA ATÉ 30x30 cm (90 cm²) - PD-SPES4 - PT PISO	SEMPRA	M2	21,24
PAVIMENTAÇÃO					
3					
3.1	94324	ASSENTAMENTO DE GUA (BIBO-FIX) EM TRECHO CURVO, CONFECCIONADA EM CONCRETO PRÉ-FABRICADO, DIMENSÕES 100X100X100 CM (COMPRIMENTO X BASE INFERIOR X BASE SUPERIOR X ALTURA), PARA VIAS URBANAS (LITO VÁRIO) AF_087918	SEMPRA	M	38,88
3.2	03161	COLCHÃO DRENANTE DE AREIA (STRANOT)	SEMPRA	M3	21,00
3.3	04017	PISO INTERTRAVADO TIPO TUCULHO (DIMENSÃO 30X30, COR CINZA - COMPACTAÇÃO MECANIZADA	SEMPRA	M2	106,40
ESQUADRIAS E FERRAGENS					
4					
4.1	C424	PORTA TIPO PAINEL (2,60 x 2,10 m), COMPLETA	SEMPRA	UN	2,90
4.2	04204	PORTA DE MADEIRA PARA BANHEIRO EM DUNA DE MADEIRA COMBENSADA, REVESTIDA COM LAMBRADO TEXTURIZADO, INCLUI DO MARCO E DOBRADIÇAS (2x)	UNID		4,00
INSTALAÇÕES ELÉTRICAS					
5					
5.1	C1666	LUMINÁRIA FLUORESCENTE COMPLETA C/2 LÂMPADAS DE 40W	SEMPRA	UN	1,00
5.2	C1885	LUMINÁRIA FLUORESCENTE COMPLETA C/2 LÂMPADAS DE 20W	SEMPRA	UN	2,00
5.3	C1847	PONTO ELÉTRICO, MATERIAL E EXECUÇÃO	SEMPRA	PT	10,00
5.4	C4880	LUMINÁRIA DE SOFREPOR CILÍNDRICA COM CORPO EM CHUVA DE AÇO FOSFATIZADA E PINTADA ELETROSTATICAMENTE E REFLETOR REFLEXIVO EM ALUMÍNIO ANODIZADO, COM VEIRO ATENDIDO CENTRAL PARA DUAS LÂMPADAS FLUORESCENTES COMPACTAS 20W, COMPLETA	SEMPRA	UN	2,00
INSTALAÇÕES HIDROALIMENTÁRIAS					
6					
6.1	C1818	PONTO HIDRÁULICO, MATERIAL E EXECUÇÃO	SEMPRA	PT	2,00
6.2	C2157	REGISTRO DE GAVETA TIPO D= 20mm (2x)	SEMPRA	LIT	2,00
6.3	C4758	PRATELEIRA DE GRANITO CRIDA ESP.2CM	SEMPRA	M2	1,00
PINTURA					
7					
7.1	C1812	LATEX DUAS DEMÃO EM PAREDES INTERNAS BRANCA	SEMPRA	M2	108,00
7.2	C1814	LATEX DUAS DEMÃO EM PAREDES EXTERNAS BRANCA	SEMPRA	M2	138,00

Emerson Henrique Montenegro
EMERSON HENRIQUE MONTENEGRO
ORDENADOR DE DESPESAS
 SECRETARIA MUNICIPAL DE INFRAESTRUTURA
 CPF:027.558.133-00

Patrick Kalley B. P. Albuquerque
PATRICK KALLEY B. P. ALBUQUERQUE
ENGENHEIRO CIVIL
 CREA-RN: 2117133002

Este documento encontra-se registrado no Conselho Regional de Engenharia e Agronomia do Ceará, vinculado à Certidão nº 250147/2021, emitida em 20/09/2021



Certidão nº 250147/2021
 31/03/2022, 13:24

Chave de Impressão: 0W6ADD

O documento neste ato registrado foi emitido em 20/09/2021 e contém 3 folhas

000049





Estado do Ceará
PREFEITURA MUNICIPAL DE MAURITI
SECRETARIA MUNICIPAL DE INFRAESTRUTURA, OBRAS
E SERVIÇOS PÚBLICOS

COBERTURA					
8.1	12367	LINHA DE MADEIRA DE LÍD DE 8"x7"	DESPESA	18	128,10
8.2	02001	RETELHAMENTO DE TELHA CERÂMICA COM BOM NOVA	DESPESA	182	8633
8.3	04418	LAJE PRÉ-FABRICADA IV FÔRRO - VÃO DE 2,01 A 7 m	DESPESA	182	12,70
8.4	04455	FORRO PVC - LAMBRÉ (90x6000 OU 240x6000mm) - FORNECIMENTO E MONTAGEM	DESPESA	182	11,30
DIVERSOS					
8.1	04809	FORNECIMENTO E COLOCAÇÃO DE CONCRETAS EM ESPIRAL D=455mm	DESPESA	18	81,00
8.2	01809	LIMPEZA GERAL	DESPESA	182	100,00

(Handwritten signature)
EMERSON HENRIQUE MONTENEGRO
ORDENADOR DE DESPESAS
SECRETARIA MUNICIPAL DE INFRAESTRUTURA
CPF: 027.558.133-00

(Handwritten signature)
PATRICK KALLEY B. P. ALBUQUERQUE
ENGENHEIRO CIVIL
CREA-RN: 2117133002

Este documento encontra-se registrado no Conselho Regional de Engenharia e Agronomia do Ceará, vinculado à Certidão nº 250147/2021, emitida em 20/09/2021



Certidão nº 250147/2021
 31/03/2022, 13:24

Chave de Impressão: 0WADD

O documento neste ato registrado foi emitido em 20/09/2021 e contém 3 folhas

000050





Certidão de Acervo Técnico - CAT
Resolução Nº 1025 de 30 de Outubro de 2009

Conselho Regional de Engenharia e Agronomia do Ceará

CREA-CE

CAT COM REGISTRO DE ATESTADO

252377/2021

Atividade concluída

CERTIFICAMOS, em cumprimento ao disposto na Resolução nº 1.025, de 30 de outubro de 2009, do Confea, que consta dos assentamentos deste Conselho Regional de Engenharia e Agronomia do Ceará - Crea-CE, o Acervo Técnico do profissional **RICARDO DENIS DE SOUZA LEAL** referente à(s) Anotação(ões) de Responsabilidade Técnica - ART abaixo discriminada(s):

Profissional: **RICARDO DENIS DE SOUZA LEAL**
Registro: 321259CE RNP: 2110901160
Título profissional: ENGENHEIRO CIVIL

Número da ART: CE20200687422 Tipo de ART: OBRA / SERVIÇO Registrada em: 22/09/2020 Baixada em: 18/10/2021
Forma de registro: INICIAL Participação técnica: INDIVIDUAL
Empresa contratada: M MINERVINO NETO EMPREENDIMENTOS - ME

Contratante: **MUNICÍPIO DE BARRO** CPF/CNPJ: 07.620.396/0001-19
Endereço do contratante: RUA JOSÉ LEITE CABRAL Nº: 246
Complemento: Bairro: CENTRO
Cidade: BARRO UF: CE CEP: 63380000
Contrato: 2020.09.09.2 Celebrado em: 09/09/2020
Valor do contrato: R\$ 52.086,25 Tipo de contratante: Pessoa Jurídica de Direito Público
Ação institucional: NENHUMA - NÃO OPTANTE Nº: s/n
Endereço da obra/serviço: POVOADO xique xique Bairro: XIQUE XIQUE
Complemento: UF: CE CEP: 63380000
Cidade: BARRO
Coordenadas Geográficas: -7.153605, -38.782214
Data de início: 14/09/2020 Conclusão efetiva: 14/12/2020
Finalidade: Outro
Proprietário: **MUNICÍPIO DE BARRO** CPF/CNPJ: 07.620.396/0001-19

Atividade Técnica: 11 - Direção de obra CONSTRUÇÃO CIVIL > EDIFICAÇÕES > DE EDIFICAÇÃO > #1.1.1.4 - EM MATERIAIS MISTOS 49 - Execução de obra 1.00 unidade;

Observações

EXECUÇÃO DAS OBRAS DE CONSTRUÇÃO DE BILHETERIAS E PINTURA GERAL DO ESTÁDIO DE FUTIBOL NO MUNICÍPIO DE BARRO/CE

Informações Complementares

- CONSIDERAR DO ATESTADO SOMENTE AS ATIVIDADES COMPATÍVEIS COM AS ATRIBUIÇÕES DO ENGENHEIRO CIVIL.

CERTIFICAMOS, finalmente, que se encontra vinculado à presente Certidão de Acervo Técnico - CAT, o atestado contendo 3 folha(s), expedido pelo contratante da obra/serviço, a quem cabe a responsabilidade pela veracidade e exatidão das informações nele constantes.

Certidão de Acervo Técnico nº 252377/2021
16/11/2021, 11:18
74Bzx

A Certidão de Acervo Técnico (CAT) à qual o atestado está vinculado constituirá prova da capacidade técnico-profissional da pessoa jurídica somente se o responsável técnico indicado estiver ou venha a ser integrado ao seu quadro técnico por meio de declaração entregue no momento da habilitação ou da entrega das propostas.

Certificamos que se encontra vinculado à presente CAT o atestado apresentado em cumprimento à Lei nº 8.866/93, expedido pela pessoa jurídica contratante, a quem cabe a responsabilidade pela veracidade e exatidão das informações nele constantes. É de responsabilidade deste Conselho a verificação da atividade profissional em conformidade com a Lei nº 5.194/66 e Resoluções do Conselho Federal de Engenharia e Agronomia - CONFEA.

Esta certidão perderá a validade, caso ocorra qualquer alteração posterior dos elementos cadastrais nela contidos.

A autenticidade desta Certidão pode ser verificada em: <http://crea-ce.sitac.com.br/publico/>, com a chave: 74Bzx

000051





Estado do Ceará
PREFEITURA MUNICIPAL DE BARRO
SECRETARIA MUNICIPAL DE OBRAS

CONTRATANTE: PREFEITURA MUNICIPAL DE BARRO
CNPJ: 07.620.396/0001-19
ENDEREÇO: RUA JOSÉ LEITE CABRAL, 246, CENTRO, BARRO-CE, CEP 83380-000
CONTRATO: 2020.09.09.2
PERÍODO DE EXECUÇÃO: 14/09/2020 à 14/12/2020
Engº Fiscal :Francisco Fábio Ernesto de Souza, CREA-CE 11951-D
CPF: 194.165.153-68

EMPRESA CONTRATADA: M MINERVINO NETO EMPREENDIMENTOS - ME
ENDEREÇO: RUA TRAJANO NOGUEIRA, Nº123, TRAJANO NOGUEIRA, BARRO/CE
CNPJ: 63.312.771/0001-34
Responsavel Técnico: Engº Civil RICARDO DENIS DE SOUZA LEAL, CREA nº 2110190116-0
CPF: 022.460.893-28
ART Nº: CE20200687422

OBRA: EXECUÇÃO DAS OBRAS DE CONSTRUÇÃO DE BILHETERIAS E PINTURA GERAL DO ESTÁDIO DE FUTEBOL NO MUNICÍPIO DE BARRO/CE.

ATESTADO DE CAPACIDADE TECNICA

ATESTO para os devidos fins que a empresa M MINERVINO NETO EMPREENDIMENTOS - ME, inscrita no CNPJ sob o nº 63.312.771/0001-34, através do seu Engº Civil RICARDO DENIS DE SOUZA LEAL, Registro Crea nº 211090116-0 executou os serviços de EXECUÇÃO DAS OBRAS DE CONSTRUÇÃO DE BILHETERIAS E PINTURA GERAL DO ESTÁDIO DE FUTEBOL NO MUNICÍPIO DE BARRO/CE, Conforme Contrato nº 2020.09.09.2, com a PREFEITURA MUNICIPAL DE BARRO, CNPJ nº 07.620.396/0001-19, conforme ART de Execução nº CE20200687422 e planilha de quantitativos anexa.

BARRO -CE, 13 DE OUTUBRO DE 2021

De Acordo:

JOSÉ GILVAN AQUINO DE FIGUEIREDO
ORDENADOR DE DESPESAS
SECRETARIA MUNICIPAL DE OBRAS
E INFRAESTRUTURA

FRANCISCO FÁBIO ERNESTO DE SOUZA
ENGENHEIRO CIVIL
CREA-CE 11951-D

PÁG. 01

Este documento encontra-se registrado no Conselho Regional de Engenharia e Agronomia do Ceará, vinculado à Certidão nº 252377/2021, emitida em 16/11/2021



Certidão nº 252377/2021
31/03/2022, 13:24
Chave de Impressão: 74Bzx

O documento neste ato registrado foi emitido em 12/11/2021 e contém 3 folhas

000052





Estado do Ceará
PREFEITURA MUNICIPAL DE BARRO
SECRETARIA MUNICIPAL DE OBRAS

ITEM	CÓDIGO	DESCRIÇÃO	FORTE	UNID	QUANTIDADE
1 LOCAÇÃO DA OBRA					
1.1	C1832	PLACAS PADRÃO DE OBRA	SEMPRA	M2	3,00
2 MOVIMENTO DE TERRA					
2.1 ESCAVACOES EM VALAS, VALETAS, CAVAS E FUNDACOES					
2.1.1	C2054	ESCAVAÇÃO MANUAL SOLO DE VAZAL PROF. ATÉ 1,00m	SEMPRA	M3	5,00
2.2 ATERRO, REATERRO E COMPACTAÇÃO					
2.2.1	C2050	AFOCOMENTO DE FBO OU FUNDO DE VALAS COM O USO DE SA BRPA	SEMPRA	M2	6,00
2.2.2	C2021	ATERRO C/COMPACTAÇÃO MANUAL S/CONTROLE NAT. PRODUBO (STRAMP)	SEMPRA	M3	5,00
2.2.3	C2021	REATERRO C/COMPACTAÇÃO MANUAL S/CONTROLE NATURAL DA VALA	SEMPRA	M3	5,00
3 FUNDAÇÕES E ESTRUTURAS					
3.1 EMBASAMENTOS E BALDRAMES					
3.1.1	C0024	ALVENARIA DE EMBASAMENTO DE PEDRA ARGAMASSADA	SEMPRA	M3	4,20
3.2 FORMAS					
3.2.1	C1493	FORMA PLANA CHUVA COMPLETADA BENSADA, ESP.12mm UTIL. DE	SEMPRA	M2	16,40
3.3 ARMADILHAS					
3.3.1	C0216	ARMADILHA CALDA MÉDIA 0x2,3 A 10mm	SEMPRA	KG	302,34
3.3.2	C0217	ARMADILHA CALDA FINA 0x3,0 A 6,0mm	SEMPRA	KG	58,00
3.4 CONCRETO					
3.4.1	C3073	CONCRETO FUND., FOR.20MPa COM ATERRADO PRODUBO (STRAMPORTE)	SEMPRA	M3	2,00
3.4.2	C1863	LANÇAMENTO E APLICAÇÃO DE CONCRETO C/ BARRILHAÇÃO	SEMPRA	M3	3,40
	C1864	LANÇAMENTO E APLICAÇÃO DE CONCRETO C/ BARRILHAÇÃO	SEMPRA	M3	0,50
4 PAREDES E PAINÉIS					
4.1 ALVENARIA DE ELEVAÇÃO					
4.1.1	C0073	ALVENARIA DE TUAO CERÂMICO FURADO (BLOCO) COM ARGAMASSA LUSTA DE CAL REBATADA ESP.12mm (12,0)	SEMPRA	M3	30,00
4.2 VERGAS E CORTIÇA					
4.2.1	C4416	LAME PRÉ-FABRICADA P/PORTO - VÃO DE 2,81 A 3,01	SEMPRA	M2	14,70
5 ESQUADRIAS E FERRAGENS					
5.1 ESQUADRIAS INSTALADAS					
5.1.1	C1938	PORTA DE FERRO COMPACTA C/ CHUVA, TIGRES, BATERIAS E FERRAGENS	SEMPRA	M2	3,30
5.1.2	C3038	QUICHE EM AÇO P/DOZ E VEDRO TEMPERADO 5-6MM	SEMPRA	M2	1,44
5.1.3	C4193	REVESTIMENTO DE PAREDE COM CIMENTO E ARGAMASSA DE CIMENTO COM BARRILHAÇÃO DE FERRO, SEM VEDRO FUND. E BARRILHAÇÃO	SEMPRA	M2	7,80
6 REVESTIMENTO					

BARRO - CE, 13 DE OUTUBRO DE 2021

JOSÉ GILVAN AQUINO DE FIGUEIREDO
 ORDENADOR DE DESPESAS
 SECRETARIA MUNICIPAL DE OBRAS
 E INFRAESTRUTURA

FRANCISCO PASO ERNESTO DE SOUZA
 ENGENHEIRO CIVIL
 CREA-CE 11891-D

PAG. 02

Este documento encontra-se registrado no Conselho Regional de Engenharia e Agronomia do Ceará, vinculado à Certidão nº 252377/2021, emitida em 16/11/2021



Certidão nº 252377/2021
 31/03/2022, 13:24
 Chave de Impressão: 748zx

O documento neste ato registrado foi emitido em 12/11/2021 e contém 3 folhas

000053





Estado do Ceará
PREFEITURA MUNICIPAL DE BARRO
SECRETARIA MUNICIPAL DE OBRAS

6.1	ARGAMASSA PARA PAREDES INTERNAS E EXTERNAS				
6.1.1	C275	GRANISCO D'ARGAMASSA DE CIMENTO E AREIA 8 FIBERAS TRAQO 1:3 20% com FIBRAS	SEMPRA	M2	80,20
6.1.2	C307	RESCO D'ARGAMASSA DE CIMENTO E AREIA FIBRADA, TRAQO 1:4	SEMPRA	M2	80,00
7	PRO				
7.1	PROS INTERNOS				
7.1.1	C305	PRO SORTE CONCRETO FCE+13,5U% CI PREPARO E LANÇAMENTO	SEMPRA	M2	60,00
7.1.2	C400	PRO QUENTADO COM AMASSA DE CIMENTO E AREIA 8 FIBERAS ESP. 2,0cm	SEMPRA	M2	11,00
8	PINTURA				
8.1	PAREDES E PÓRTO				
8.1.1	C1014	LATEX COMS DEIXÃO EM PAREDES EXTERNAS 21 MASSA	SEMPRA	M2	204,30
8.1.2	C858	CARÇÃO EM OMS DEIXÃO COM SUPERCAL	SEMPRA	M2	1380,50
8.2	PRO				
8.2.1	C1816	POSTURA P'PRO À BASE LATEX AGRICOL. TPO 1/100000P	SEMPRA	M2	817,00
8.3	SUPERFÍCIES METÁLICAS				
8.3.1	C3425	PINTURA A OLEO PARA FERRO FLUIDO	SEMPRA	M2	27,40

BARRO -CE, 13 DE OUTUBRO DE 2021

JOSÉ GILVAN AQUINO DE FIGUEIREDO
 ORDEHADOR DE DESPESAS
 SECRETARIA MUNICIPAL DE OBRAS
 E INFRAESTRUTURA

FRANCISCO BARRO ERNESTO DE SOUZA
 ENGENHEIRO CIVIL
 CREA-CE 11991-D

PAG. 03

Este documento encontra-se registrado no Conselho Regional de Engenharia e Agronomia do Ceará, vinculado à Certidão nº 252377/2021, emitida em 16/11/2021



Certidão nº 252377/2021
 31/03/2022, 13:24
 Chave de Impressão: 7482x

O documento neste ato registrado foi emitido em 12/11/2021 e contém 3 folhas

000054





**CONSELHO REGIONAL DE CONTABILIDADE DO ESTADO DA PARAÍBA
CERTIDÃO DE HABILITAÇÃO PROFISSIONAL**

O CONSELHO REGIONAL DE CONTABILIDADE DO ESTADO DA PARAÍBA certifica que o(a) profissional identificado(a) no presente documento encontra-se habilitado para o exercício da profissão contábil.

IDENTIFICAÇÃO DO REGISTRO

NOME.....	: MARCIO GOMES DE MENEZES
REGISTRO.....	: PD-010966/O-3
CATEGORIA.....	: CONTADOR
CPF.....	: ***.977.524-**

A falsificação deste documento constitui-se em crime previsto no Código Penal Brasileiro, sujeitando o autor à respectiva ação penal.

Emissão: PARAÍBA, 30/03/2022 as 18:12:51.

Válido até: 28/06/2022.

Código de Controle: 1766.8437.2054.7510.

Para verificar a autenticidade deste documento consulte o site do CRCPB.

000055



REPÚBLICA FEDERATIVA DO BRASIL
 CARTEIRA DE IDENTIDADE PROFISSIONAL
 CONSELHO REGIONAL DE CONTABILIDADE
 DO ESTADO DA PARAÍBA



CATEGORIA
CONTADOR
 Nº 932
MARCIO GOMES DE MENEZES

Nº DA REGISTRAÇÃO
PB-01086010-3



PAI: RUI
 NAT: ALCIO JOSE DE MENEZES
 CARMELITA ALVES GOMES

Marcio Gomes de Menezes

ASSINATURA DO PROFISSIONAL

INSCRIÇÃO Nº: 01086010-3
 Nº de Registro: PB-01086010-3
 Categoria: CONTADOR
 Nome: MARCIO GOMES DE MENEZES
 Endereço: RUA... Nº...
 Cidade: JARUÍ - PB
 Estado: PB
 Data de Emissão: 2022.05.19
 Validade: 2023.05.19



Assinado digitalmente por
 JMS PAJEU
 em 2022.05.19 13:52:44 -03'00'

JMS PAJEU
CONSTRUCOES
LOCACOES E SERVICOS
LTDA:45791193000184

Assinado de forma digital por
JMS PAJEU CONSTRUCOES
LOCACOES E SERVICOS
LTDA:45791193000184
 Dados: 2022.05.19 13:52:44
 -03'00'

BALANÇO DE ABERTURA**JMS PAJEU CONSTRUCOES LOCACOES E SERVICOS LTDA**

0194

AV AEROPORTO ANTONIO TOMAZ, 71 - ANDAR TERREO SALA 02 - DOM ZACARIAS ROLIM DE MOURA - CEP : 56900-000

CAJAZEIRAS / PB

CNPJ : 45791193000184

Inscrição Estadual : ISENT0

Número Registro: 25201007895

Local de Registro : Juceppb

Data Registro : 25/03/2022

Folha: 3

Exercício : 2022

ATIVO

CIRCULANTE

400.000,00 D

DISPONIVEL

400.000,00 D

CAIXA

400.000,00 D

CAIXA MATRIZ

400.000,00 D

TOTAL DO ATIVO =====>**400.000,00 D**

Reconhecemos a exatidão do presente BALANÇO DE ABERTURA, totalizando tanto no Ativo como na soma do Passivo com o Patrimônio Líquido, a importância de :

R\$ 400.000,00 (Quatrocentos Mil Reais)

CAJAZEIRAS/PB, 25 de MARÇO de 2022

MARCIO GOMES DE MENEZES

CONTADOR

C.P.F. :064.977.524-47 RG : 2001005113015 SSPCE

C.R.C. :PB-PB01096803

JOSILENE MARIA DA SILVA

EMPRESARIO

C.P.F. :049.652.874-28

R.G. :2612997

000057



CARTÓRIO

Autenticação Digital Código: 211602005221364106292-1

Data: 20/05/2022 08:44:03

Valor Total do Ato: R\$ 5,02

Selo Digital Tipo Normal C: AMZ97763-5BHG;



CNPJ: 06.870-0

Cartório Azevêdo Bastos

Av. Presidente Epitácio Pessoa - 1145

Bairro dos Estudos, João Pessoa - PB

(51) 3244-5404 - cartorio@azevedobastos.net.br<https://azevedobastos.net.br>

Wilber Azevêdo de M. Cavalcanti
Titular

TJPB



BALANÇO DE ABERTURA**JMS PAJEU CONSTRUCOES LOCACOES E SERVICOS LTDA**

0194

AV AEROPORTO ANTONIO TOMAZ, 71 - ANDAR TERREO SALA 02 - DOM ZACARIAS ROLIM DE MOURA - CEP : 58900-000

CAJAZEIRAS / PB

CNPJ : 45791193000184

Inscrição Estadual : ISENT0

Data Registro : 25/03/2022

Número Registro: 25201007895

Local de Registro : Juceppb

Exercício : 2022

Folha: 4

PASSIVO

PATRIMONIO LIQUIDO	400.000,00 C
CAPITAL SOCIAL	400.000,00 C
CAPITAL SOCIAL SUBSCRITO	400.000,00 C
CAPITAL SOCIAL	400.000,00 C
LUCRO OU PREJUIZO NO EXERCICIO	0,00 D
LUCRO NO EXERCICIO	0,00 D
LUCRO NO PERIODO	0,00 D
TOTAL DO PASSIVO =====>	400.000,00 C

Reconhecemos a exatidão do presente BALANÇO DE ABERTURA, totalizando tanto no Ativo como na soma do Passivo com o Patrimônio Líquido, a importância de:

R\$ 400.000,00 (Quatrocentos Mil Reais)

CAJAZEIRAS/PB, 25 de MARÇO de 2022

MARCIO GOMES DE MENEZES

CONTADOR

C.P.F. :064.977.524-47 RG : 2001005113015 SSPCE

C.R.C. :PB-PB01096803

JOSILENE MARIA DA SILVA

EMPRESARIO

C.P.F. :049.652.874-28

R.G. :2612997

000053



CARTÓRIO

Autenticação Digital Código: 211602005221364106292-2

Data: 20/05/2022 08:44:03

Valor Total do Ato: R\$ 0,00

Selo Digital Tipo Normal C: AMZ97764-EQV7;



CNPJ: 06.870-0

Cartório Azevêdo Bastos

Av. Presidente Epitácio Pessoa - 1145

Bairro dos Estados, João Pessoa - PB

(33) 3244-5404 - cartorio@azevedobastos.net.br
<https://azevedobastos.net.br>



TJPB



DEMONSTRAÇÃO DO RESULTADO DO EXERCÍCIO EM 25/03/2022

JMS PAJEU CONSTRUCOES LOCACOES E SERVICOS LTDA 0194
 AV AEROPORTO ANTONIO TOMAZ, 71 - ANDAR TERREO SALA 02 - DOM ZACARIAS ROLIM DE MOURA CEP : 58900-000
 CAJAZEIRAS / PB
 CNPJ / CEI : 45791193000184 Inscrição Estadual: ISENT0
 Local de Registro: Juzeppb Data de Registro: 25/03/2022 Nº do Registro: 25201007895
 Período Movimento : 25/03/2022 a 25/03/2022 FOLHA: 5

(=) Receita Líquida de Vendas e/ou Serviços	0,00
(=) Lucro Bruto	0,00
(=) Lucro Operacional antes do Resultado Financeiro	0,00
(=) Lucro antes da Tributação/Participação	0,00
(=) Lucro antes da Participação/Contribuição	0,00
(=) LUCRO LÍQUIDO DO EXERCÍCIO	0,00

CAJAZEIRAS / PB, 25 de Marco de 2022

MARCIO GOMES DE MENEZES
 CONTADOR
 C.P.F. :084.977.524-47 RG : 2001005113015 SSPCE
 C.R.C. :PB-PB01096803

JOSILENE MARIA DA SILVA
 EMPRESARIO
 C.P.F. :049.652.874-28
 R.G. :2612997

000059

Confira os dados do ato em: <https://siseidg/nl.tjpb.jus.br> ou Confira o Documento em: <https://azevedobastos.net.br/documento/211602005221364106292>



CARTÓRIO

Autenticação Digital Código: 211602005221364106292-3
 Data: 20/05/2022 08:44:03
 Valor Total do Ato: R\$ 0,92
 Selo Digital Tipo Normal C: AMZ97765-MSTV;



CNPJ: 01.9179-9

Cartório Azevêdo Bastos
 Av. Presidente Epitácio Pessoa - 1145
 Bairro dos Estudos, João Pessoa - PB
 (51) 3244-5494 - cartorio@azevedobastos.net.br
<https://azevedobastos.net.br>



TJ/PB



O presente documento digital foi conferido com o original e assinado digitalmente por ADAUTO JOSÉ FERNANDES RIBEIRO, em sexta-feira, 20 de maio de 2022 08:54:57 GMT-03:00, CNS: 06.870-0 - Cartório Azevêdo Bastos - 1º Ofício de Registro Civil das Pessoas Naturais e de Intenções e Tutel/PB, nos termos da medida provisória N. 2.200-2 de 24 de agosto de 2001. Sua autenticidade deverá ser confirmada no endereço eletrônico www.cenad.org.br/autenticidade. O presente documento digital pode ser convertido em papel por meio de autenticação no Tabelionato de Notas. Provimto nº 100/2020 CNJ - artigo 22.

DEMONSTRAÇÃO DOS LUCROS OU PREJUÍZOS ACUMULADOS (D. L. P. A.)

JMS PAJEU CONSTRUCOES LOCAÇÕES E SERVIÇOS LTDA 0194
 AV AEROPORTO ANTONIO TOMAZ, 71 - ANDAR TERREO SALA 02 - DOM ZACARIAS ROLIM DE MOURA - CEP : 58900-000
 CAJAZEIRAS / PB
 CNPJ: 45791183000184 Incrição Estadual: ISENT0 Nº do Registro: 25201007885
 Local de Registro: Juazeppb Data do Registro: 25/03/2022 Folha: 6
 Período Movimento: 03 a 03/2022

DISCRIMINAÇÃO	VALOR
LUCROS / PREJUÍZOS	
009 - TOTAL →	0,00
DESTINAÇÕES	
014 - TOTAL →	0,00
LUCROS OU PREJUÍZOS ACUMULADOS	0,00

CAJAZEIRAS / PB, 25 de Março de 2022

MARCIO GOMES DE MENEZES
 Contador
 C.P.F.: 064.977.524-47 R.G. : 2001005113015 E
 C.R.C.: PB-PB01098803

JOSILENE MARIA DA SILVA
 EMPRESARIO
 C.P.F.: 049.652.874-28 R.G.: 2612997

O presente documento digital foi conferido com o original e assinado digitalmente por ADAUTO JOSÉ FERNANDES RIBEIRO, em sexta-feira, 20 de maio de 2022 08:54:57 GMT-03:00, CNS: 06.870-0 - Cartório Azevêdo Bastos - 1º Ofício de Registro Civil das Pessoas Naturais e de Intenções e Tutel/PB, nos termos da medida provisória N. 2.200-2 de 24 de agosto de 2001. Sua autenticidade deverá ser confirmada no endereço eletrônico www.cenad.org.br/autenticidade. O presente documento digital pode ser convertido em papel por meio de autenticação no Tabelionato de Notas. Provedor nº 100/2020 CNJ - artigo 22.

Confira os dados do ato em: <https://selodigital.tjpb.jus.br> ou Consulte o Documento em: <https://azevedobastos.net.br/documento/211602005221364106292>



CARTÓRIO

Autenticação Digital Código: 211602005221364106292-4
 Data: 20/05/2022 08:44:03
 Valor Total do Ato: R\$ 0,02
 Selo Digital Tipo Normal C: AM297766-L1C;



CNPJ: 06.870-0

Cartório Azevêdo Bastos
 Av. Presidente Epitácio Pessoa - 1145
 Bairro dos Estudos, João Pessoa - PB
 (51) 3344-5494 - cartorio@azevedobastos.net.br
<https://azevedobastos.net.br>

Válber Azevêdo de M. Cavalcanti
 Titular

TJPB



0060

D. F. C. (Método Direto)

JMS PAJEU CONSTRUCOES LOCACOES E SERVICOS LTDA 0194
 AV AEROPORTO ANTONIO TOMAZ, 71 - ANDAR TERREO SALA 02 - DOM ZACARIAS ROLIM DE MOURA - CEP : 58900-000
 CAJAZEIRAS / PB
 CNPJ: 45791193000184 Incrição Estadual: ISENT0
 Local de Registro: Juzeppb Data do Registro: 25/03/2022 Nº do Registro: 25201007895
 Período Movimento: MARCO/2022 a MARCO/2022 FOLHA: 7

MÉTODO DIRETO	VALOR
Das Atividades Operacionais	
(+) Recebimento de Clientes e outros	0,00
(+) Recolhimento ao Governo	0,00
(+) Receitas Financeiras	0,00
(+) Pagamento a Funcionarios	0,00
(-) Pagamento a Fornecedores	0,00
(-) Pagamento a Funcionários	0,00
(-) Recolhimentos ao governo	0,00
(-) Pagamentos a credores diversos	0,00
(-) Despesas Financeiras	0,00
(-) Custos	0,00
) Disponibilidades geradas pelas atividades operacionais	0,00
Das Atividades de Investimentos	
(+) Recebimento de Venda de Imobilizado	0,00
(+) Recabimento de Dividendos	0,00
(-) Aquisição de Ativo Permanente	0,00
(-) Disponibilidades geradas pelas atividades de investimentos	0,00
Das Atividades de Financiamentos	
(+) Novos Empréstimos	0,00
(+) Emissão de Debêntures	0,00
(+) Integralização de Capital	400.000,00
2.03.01.01.0001 - CAPITAL SOCIAL	400.000,00
(-) Amortização de Empréstimos	0,00

CAJAZEIRAS / PB, 25 de Marco de 2022

MARCIO GOMES DE MENEZES
 Contador
 C.P.F.: 064.877.524-47
 C.R.C.: PB-PB01096603

R.G. : 2001006113015

JOSILENE MARIA DA SILVA
 EMPRESARIO
 C.P.F.: 048.652.874-28

R.G.: 2612997

000061

O presente documento digital foi conferido com o original e assinado digitalmente por ADAUTO JOSÉ FERNANDES RIBEIRO, em sexta-feira, 20 de maio de 2022 08:54:57 GMT-03:00, CNS: 06.870-0 - Cartório Azevêdo Bastos - 1º Ofício de Registro Civil das Pessoas Naturais e de Interdições e Tutelas, nos termos da medida provisória N. 2.200-2 de 24 de agosto de 2001. Sua autenticidade deverá ser confirmada no endereço eletrônico www.cenad.org.br/autenticidade. O presente documento digital pode ser convertido em papel por meio de autenticação no Tabelionato de Notas. Provento nº 100/2020 CNJ - artigo 22.



CARTÓRIO

Autenticação Digital Código: 211602005221364106292-5
 Data: 20/05/2022 08:44:04
 Valor Total do Ato: R\$ 0,02
 Selo Digital Tipo Normal C: AMZ97767-G5NG;



CNPJ: 03.070-0

Cartório Azevêdo Bastos
 Av. Presidente Epitácio Pessoa - 1145
 Bairro da Estação, João Pessoa - PB
 (83) 3244-0494 - cartorio@azevedobastos.net.br
<https://azevedobastos.net.br>



Cartório Azevêdo de M. Cavalcanti
 Titular

TJ/PB



D. F. C. (Método Direto)

JMS PAJEU CONSTRUCOES LOCACOES E SERVICOS LTDA 0194
 AV AEROPORTO ANTONIO TOMAZ, 71 - ANDAR TERREO SALA 02 - DOM ZACARIAS ROLIM DE MOURA - CEP : 58900-000
 CAJAZEIRAS / PB
 CNPJ: 45791193000184 Incrição Estadual: ISENT0
 Local de Registro: Juzeppb Data do Registro: 25/03/2022 Nº do Registro: 25201007895
 Período Movimento: MARCO/2022 a MARCO/2022 FOLHA: 8

MÉTODO DIRETO	VALOR
(-) Pagamento de Dividendos	0,00
(=) Disponibilidades geradas pelas atividades de financiamentos	400.000,00
Aumento/Diminuição nas Disponibilidades	
(=) Disponibilidades no Início do Período	0,00
(=) Disponibilidades no Período	400.000,00
(=) Disponibilidades no Final do Período	400.000,00

CAJAZEIRAS / PB, 25 de Marco de 2022

MARCIO GOMES DE MENEZES

Contador

C.P.F.: 064.977.524-47

R.G. : 2001005113015

C.R.C.: PB-PB01096803

JOSILENE MARIA DA SILVA

EMPRESARIO

C.P.F.: 048.652.874-28

R.G.: 2612997

000062

O presente documento digital foi conferido com o original e assinado digitalmente por ADAUTO JOSÉ FERNANDES RIBEIRO, em sexta-feira, 20 de maio de 2022 08:54:57 GMT-03:00, CNS: 06.870-0 - Cartório Azevêdo Bastos - 1º Ofício de Registro Civil das Pessoas Naturais e de Interdições e Tutelas/PB, nos termos da medida provisória N. 2.200-2 de 24 de agosto de 2001. Sua autenticidade deverá ser confirmada no endereço eletrônico www.cenad.org.br/autenticidade. O presente documento digital pode ser convertido em papel por meio de autenticação no Tabelionato de Notas. Provisório nº 100/2020 CNJ - artigo 22.



JMS PAJEU CONSTRUCOES LOCACOES E SERVICOS LTDA

0194

AV AEROPORTO ANTONIO TOMAZ, 71 - ANDAR TERREO SALA 02 - DOM ZACARIAS ROLIM DE MOURA - CEP : 58900-000

CAJAZEIRAS / PB

CNPJ: 45791193000184

I.E.: ISENTO

Data do Registro: 25/03/2022

Nº do Registro: 25201007895

Local de Registro: Juceppb

FOLHA : 0009

Período Movimento: JANEIRO/2022 a MARCO/2022

ÍNDICE DE LÍQUIDEZ

ÍNDICE DE LÍQUIDEZ GERAL

$$\text{ILG} = \frac{\text{Ativo Circulante} + \text{Realizável a Longo Prazo}}{\text{Passivo Circulante} + \text{Passivo não Circulante}} \quad \text{ILG} = \frac{400.000,00}{0,00} \quad \text{ILG : } 400000$$

ÍNDICE DE LÍQUIDEZ CORRENTE

$$\text{ILC} = \frac{\text{Ativo Circulante}}{\text{Passivo Circulante}} \quad \text{ILC} = \frac{400.000,00}{0,00} \quad \text{ILC : } 400000$$

ÍNDICE DE LÍQUIDEZ SECA

$$\text{ILS} = \frac{\text{Ativo Circulante} - \text{Estoque}}{\text{Passivo Circulante}} \quad \text{ILS} = \frac{400.000,00}{0,00} \quad \text{ILS : } 400000$$

ÍNDICE DE LÍQUIDEZ IMEDIATA

$$\text{ILI} = \frac{\text{Disponível}}{\text{Passivo Circulante}} \quad \text{ILI} = \frac{400.000,00}{0,00} \quad \text{ILI : } 400000$$

ÍNDICE DE ENDIVIDAMENTO

ÍNDICE DE ENDIVIDAMENTO GERAL

$$\text{IEG} = \frac{\text{Passivo Circulante} + \text{Passivo não Circulante}}{\text{Ativo}} \quad \text{IEG} = \frac{0,00}{400.000,00} \quad \text{IEG : } 0$$

CAJAZEIRAS/PB, 25 de MARCO de 2022

MARCIO GOMES DE MENEZES

CONTADOR

C.P.F. :064.977.524-47 RG : 2001005113015 SSPCE

C.R.C. :PB01096603

JOSILENE MARIA DA SILVA

EMPRESARIO

C.P.F. :049.652.874-28

R.G. :2612997

000063

O presente documento digital foi conferido com o original e assinado digitalmente por ADAUTO JOSÉ FERNANDES RIBEIRO, em sexta-feira, 20 de maio de 2022 08:54:57 GMT-03:00, CNS: 06.870-0 - Cartório Azevêdo Bastos - 1º Ofício de Registro Civil das Pessoas Naturais e de Interdições e Tutelas/PB, nos termos da medida provisória N. 2.200-2 de 24 de agosto de 2001. Sua autenticidade deverá ser confirmada no endereço eletrônico www.cenad.org.br/autenticidade. O presente documento digital pode ser convertido em papel por meio de autenticação no Tabelionato de Notas. Provisório nº 100/2020 CNJ - artigo 22.



CARTÓRIO

Autenticação Digital Código: 211602005221364106292-7

Data: 20/05/2022 08:44:04

Valor Total do Ato: R\$ 0,02

Selo Digital Tipo Normal C: AMZ97769-HVXX;



CNPJ: 06.870-0

Cartório Azevêdo Bastos

Av. Presidente Epitácio Pessoa - 1145

Bairro das Pessoas Naturais - PB

(83) 3244-5404 - cartorio@azevedobastos.net.br

Wlber Azevêdo de M. Cavalcanti
Titular

TJPB



JMS PAJEU CONSTRUCOES LOCACOES E SERVICOS LTDA

0194

AV AEROPORTO ANTONIO TOMAZ, 71 - ANDAR TERREO SALA 02 - DOM ZACARIAS ROLIM DE MOURA - CEP : 58900-000

CAJAZEIRAS / PB

CNPJ: 45791193000184

I.E.: ISENTO

Data do Registro: 25/03/2022

Nº do Registro: 25201007895

Local de Registro: Jucaappb

FOLHA : 0010

Período Movimento: JANEIRO/2022 a MARCO/2022

ÍNDICE DE SOLVÊNCIA GERAL

ÍNDICE DE SOLVÊNCIA GERAL

ISG = $\frac{\text{Ativo}}{\text{Passivo Circulante} + \text{Passivo não Circulante}}$		ISG = $\frac{400.000,00}{0,00}$	ISG :	400000
--	--	---------------------------------	-------	--------

CAJAZEIRAS/PB, 25 de MARCO de 2022

MARCIO GOMES DE MENEZES

CONTADOR

C.P.F. :084.877.524-47 RG : 2001005113015 SSPCE

C.R.C. :PB01086603

JOSILENE MARIA DA SILVA

EMPRESARIO

C.P.F. :049.652.874-28

R.G. :2612997

000064



CARTÓRIO

Autenticação Digital Código: 211602005221364106292-8
 Data: 20/05/2022 08:44:04
 Valor Total do Ato: R\$ 5,02
 Selo Digital Tipo Normal C: AMZ97770-RWDF;



CNPJ: 06.870-0

Cartório Azevêdo Bastos

Av. Presidente Epitácio Pessoa - 1145
 Bairro dos Estados, João Pessoa - PB
 (83) 3244-9494 - cartorio@azevedobastos.net.br
<https://www.azevedobastos.net.br>

Válter Azevêdo de M. Cavalcanti
 Titular

TJPB



NOTAS EXPLICATIVAS**JMS PAJEU CONSTRUÇOES LOCACOES E SERVICOS LTDA**

FOLHA: 11

AV AEROPORTO ANTONIO TOMAZ, 71 - ANDAR TERREO SALA 02 - DOM ZACARIAS ROLIM DE MOURA - CEP : 58900-000
CAJAZEIRAS / PB
CNPJ: 45791193000184
Local de Registro: JUCEPPB

Inscrição Estadual: ISENT0
Data de Registro: 25/03/2022

Nº do Registro: 25201007895

01- CONTEXTO OPERACIONAL

A empresa tem como finalidade ou objetivo a exploração de Obras de urbanização - ruas, praças e calçadas; coleta de resíduos não-perigosos; coleta de resíduos perigosos; construção de edifícios; construção de rodovias e ferrovias; pintura para sinalização em pistas rodoviárias e aeroportos; construção de barragens e represas para geração de energia elétrica; construção de redes de abastecimento de água, coleta de esgoto e construções correlatas, exceto obras de irrigação; construção de instalações esportivas e recreativas; obras de engenharia civil; demolição de edifícios e outras estruturas; preparação de canteiro e limpeza de terreno; obras de terraplenagem; serviços de preparação do terreno; instalações hidráulicas, sanitárias e de gás; instalação e manutenção de sistemas centrais de ar condicionado, de ventilação e refrigeração; instalações de sistema de prevenção contra incêndio; obras de acabamento em gesso e estuque; serviços de pintura de edifícios em geral; serviços de pintura de edifícios em geral; obras de alvenaria; perfuração e construção de poços de água; aluguel de máquinas e equipamentos agrícolas sem operador; aluguel de máquinas e equipamentos para construção sem operador, exceto andaimes..

02- APRESENTAÇÃO DAS DEMONSTRAÇÕES CONTÁBEIS

As demonstrações contábeis foram elaboradas consoante as práticas contábeis adotadas no Brasil, as quais abrangem a legislação societária brasileira, os pronunciamentos, as orientações e as interpretações, emitidas pelo Comitê de Pronunciamentos Contábeis - CPC e homologados pela Comissão de Valores Mobiliários, bem como outros pronunciamentos emitidos por essa autarquia federal.

03- CAPITAL

O capital social está representado por 400.000 (quatrocentos mil) quotas, de valor nominal R\$ 400.000,00 (quatrocentos mil reais), totalmente integralizado por seu titular/administrador.

04- RESPONSABILIDADES E CONTINGÊNCIAS

Não há passivo contingente registrado contabilmente, tendo em vista que os administradores da empresa, escudados em opinião de seus contadores e consultores, não apontam contingências de quaisquer natureza.

05- EVENTOS SUBSEQUENTES

Os administradores declaram a inexistência de fatos ocorridos subsequentemente à data de encerramento do exercício que venham a ter efeito relevante sobre a situação patrimonial ou financeira da empresa ou que possam provocar efeitos sobre seus resultados futuros.

Cajazeiras/PB, 25 de março de 2022.

MARCIO GOMES DE MENEZES

CONTADOR

C.P.F. :064.977.524-47 RG : 2001005113015 SSPCE

LC. :PB-PB01098603

JOSILENE MARIA DA SILVA

EMPRESARIO

C.P.F. :049.652.874-28

R.G. :2612997

000065



CARTÓRIO

Autenticação Digital Código: 211602005221364106292-0

Data: 20/05/2022 08:44:04

Valor Total do Ato: R\$ 5,02

Selo Digital Tipo Normal C: AMZ97771-DDF0;



CARTÓRIO

Cartório Azevedo Bastos

Av. Presidente Epitácio Pessoa - 1145
Bairro dos Estados, João Pessoa - PB
(81) 3244-2404 - cartorio@azevedobastos.net.br
<https://azevedobastos.net.br>

Válber Azevedo de M. Cavalcanti
Tutor

TJPB





ASSINATURA ELETRÔNICA

Certificamos que o ato da empresa JMS PAJEU CONSTRUCOES LOCACOES E SERVICOS LTDA consta assinado digitalmente por:

IDENTIFICAÇÃO DO(S) ASSINANTE(S)	
CPF/CNPJ	Nome
04965287428	
06497752447	

JMS PAJEU
 CONSTRUCOES
 LOCACOES E
 SERVICOS
 LTDA:4579119300018
 4

Assinado de forma digital
 por JMS PAJEU
 CONSTRUCOES
 LOCACOES E SERVICOS
 LTDA:45791193000184
 Dados: 2022.05.19
 19:42:24 -03'00'

000066

A validade deste documento, se impresso, fica sujeita à comprovação de sua autenticidade nos respectivos portais, inferindo seus respectivos códigos de verificação.

Para os dados do ato em: <https://seledigital.tjpb.jus.br> ou Consulte o Documento em: <https://azevedobastos.net.br/documento/211602005221364106202>



CARTÓRIO
 Autenticação Digital Código: 211602005221364106202-10
 Data: 20/05/2022 00:44:04
 Valor Total do Ato: R\$ 5,02
 Selo Digital Tipo Normal C: AM207772-WVFU;



CNJ-06.076-9
Cartório Azevêdo Bastos
 Av. Presidente Epitácio Pessoa - 1145
 Bairro dos Estados, João Pessoa - PB
 (83) 3244-5404 - cartorio@azevedobastos.net.br
<https://azevedobastos.net.br>

Vilber Azevêdo de M. Cavalcanti
 Titular



O presente documento digital foi conferido com o original e assinado digitalmente por ADAUTO JOSÉ FERNANDES RIBEIRO, em sexta-feira, 20 de maio de 2022 08:54:57 GMT-03:00, CNS: 06.870-0 - Cartório Azevêdo Bastos - 1º Ofício de Registro Civil das Pessoas Naturais e de Interdições e Tutelas/PB, nos termos da medida provisória N. 2.200-2 de 24 de agosto de 2001. Sua autenticidade deverá ser confirmada no endereço eletrônico www.cenad.org.br/autenticidade. O presente documento digital pode ser convertido em papel por meio de autenticação no Tabelionato de Notas. Provisório nº 100/2020 CNJ - artigo 22.

REPÚBLICA FEDERATIVA DO BRASIL
ESTADO DA PARAÍBA
CARTÓRIO AZEVEDO BASTOS
FUNDADO EM 1888

PRIMEIRO REGISTRO CIVIL DE NASCIMENTO E ÓBITOS E PRIVATIVO DE CASAMENTOS, INTERDIÇÕES E TUTELAS DA COMARCA DE JOÃO PESSOA

Av. Epitácio Pessoa, 1145 Bairro dos Estados 58030-00, João Pessoa PB
Tel: (83) 3244-5404 / Fax: (83) 3244-5484
<http://www.azevedobastos.not.br>
E-mail: cartorio@azevedobastos.not.br



DECLARAÇÃO DE SERVIÇO DE AUTENTICAÇÃO DIGITAL

O Bel. Váiber Azevêdo de Miranda Cavalcanti, Oficial do Primeiro Registro Civil de Nascimentos e Óbitos e Privativo de Casamentos, Interdições e Tutelas com atribuição de autenticar e reconhecer firmas da Comarca de João Pessoa Capital do Estado da Paraíba, em virtude de Lei, etc...

DECLARO ainda que, para garantir transparência e segurança jurídica de todos os atos oriundos da atividade Notarial e Registral no Estado da Paraíba, foi instituído pela Lei Nº 10.132, de 08 de novembro de 2013, a aplicação obrigatória de um Selo Digital de Fiscalização Extrajudicial em todos os atos de notas e registro, composto de um código único (por exemplo: Selo Digital: ABC12345-X1X2) e dessa forma, cada autenticação processada pela nossa Serventia pode ser verificada e confirmada tantas vezes quanto for necessário através do site do Tribunal de Justiça do Estado da Paraíba, endereço <https://corregedoria.tjpb.jus.br/selo-digital/>.

A autenticação digital do documento faz prova de que, na data e hora em que ela foi realizada, a empresa JMS PAJEU CONSTRUCOES LOCACOES E SERVIÇOS LTDA tinha posse de um documento com as mesmas características que foram reproduzidas na cópia autenticada, sendo da empresa JMS PAJEU CONSTRUCOES LOCACOES E SERVIÇOS LTDA a responsabilidade, única e exclusiva, pela idoneidade do documento apresentado a este Cartório.

Nesse sentido, declaro que a JMS PAJEU CONSTRUCOES LOCACOES E SERVIÇOS LTDA assumiu, nos termos do artigo 8º, §1º, do Decreto nº 10.278/2020, que regulamentou o artigo 3º, inciso X, da Lei Federal nº 13.874/2019 e o artigo 2º-A da Lei Federal 12.682/2012, a responsabilidade pelo processo de digitalização dos documentos físicos, garantindo perante este Cartório e terceiros, a sua autoria e integridade.

De acordo com o disposto no artigo 2º-A, §7º, da Lei Federal nº 12.682/2012, o documento em anexo, identificado individualmente em cada Código de Autenticação Digital ou na referida sequência, poderá ser reproduzido em papel ou em qualquer outro meio físico.

Esta DECLARAÇÃO foi emitida em 22/05/2022 11:00:33 (hora local) através do sistema de autenticação digital do Cartório Azevêdo Bastos, de acordo com o Art. 1º, 10º e seus §§ 1º e 2º da MP 2200/2001, como também, o documento eletrônico autenticado contendo o Certificado Digital do titular do Cartório Azevêdo Bastos, poderá ser solicitado diretamente a empresa JMS PAJEU CONSTRUCOES LOCACOES E SERVIÇOS LTDA ou ao Cartório pelo endereço de e-mail autentica@azevedobastos.not.br Para informações mais detalhadas deste ato, acesse o site <https://autdigital.azevedobastos.not.br> e informe o Código de Autenticação Digital

Esta Declaração é válida por tempo indeterminado e está disponível para consulta em nosso site.

Código de Autenticação Digital: 211602005221364106292-1 a 211602005221364106292-10

Legislações Vigentes: Lei Federal nº 8.935/94, Lei Federal nº 10.406/2002, Medida Provisória nº 2200/2001, Lei Federal nº 13.105/2015, Lei Estadual nº 8.721/2008, Lei Estadual nº 10.132/2013, Provimento CGJ Nº 003/2014 e Provimento CNJ Nº 100/2020.

O referido é verdade, dou fé.

CHAVE DIGITAL

00005* 734fd94f057f2d69fe6bc05b1a7825424aa52d5df83827bec3bcbc181ea965f18d962fb741a0436f20de22f147e053e87fc88ce06c32d3a639222bd3eb81a0f05d44147f7b43d1577423d0



Presidência da República
Casa Civil
Medida Provisória nº 7.200-2,
de 24 de agosto de 2001



000067



PAJEU CONSTRUÇÕES
LOCAÇÕES E SERVIÇOS LTDA

JMS PAJEU CONSTRUÇÕES
LOCAÇÕES E SERVIÇOS LTDA
CNPJ: 45.791.193/0001-84

DECLARAÇÃO

À COMISSÃO PERMANENTE DE LICITAÇÃO
PREFEITURA MUNICIPAL DE **COREMAS - PB**
TOMADA DE PREÇOS Nº 007/2022

A **JMS PAJEÚR CONSTRUÇÕES LOCAÇÕES E SERVIÇOS LTDA**, inscrita no CNPJ nº 45.791.193/0001-84, com sede na Av. Aeroporto Antônio Tomaz, Nº 71, Bairro Dom Zacarias Rolim de Moura, Município de Cajazeiras/PB, vem por meio de seu representante legal a Sra. **Josilene Maria da Silva**, portadora do CPF nº 049.652.874-28,

:

- a) Para fins do disposto no inciso V do art.27 da Lei nº 8.666, de 21 de junho de 1993, acrescido pela Lei nº 9.854, de 27 de outubro de 1999, que não emprega menor de dezoito anos em trabalho noturno, perigoso ou insalubre e não emprega menor de dezesseis anos;
- b) Que inexistente qualquer fato superveniente impeditivo de nossa habilitação para participar no presente certame licitatório, bem assim que ficamos ciente da obrigatoriedade de declarar ocorrências posteriores, nos termos do art. 32, §2º, da Lei nº 8.666/93;
- c) Que recebeu todos os documentos, tomou conhecimento, concorda e cumpre plenamente com todos os requisitos de habilitação exigidos neste edital e caso venha ser a vencedora da presente licitação instalará Unidade de Apoio para execução dos serviços;
- d) Que a empresa atenderá as exigências do Edital no que se refere a habilitação jurídica, qualificação técnica e econômico-financeira, e que está devidamente regular com toda documentação exigida;
- e) Que não possui em seu quadro societário e funcional servidor público da ativa, empregado de empresa pública e de sociedade de economia mista com o município da referida licitação;
- f) Que aceita e se submete a todas as condições estabelecidas neste EDITAL, e seus anexos, ou em qualquer outro documento complementar que a COMISSÃO DE LICITAÇÃO venha a editar até a data da realização da licitação;
- g) Compromete-se a manter durante a execução do contrato, em compatibilidade com as obrigações assumidas, todas as condições de habilitação exigidas na licitação;
- h) Que irá cooperar de maneira integral com a fiscalização e possui total conhecimento e atendimento ao Projeto Básico deste edital; e

000063

Josilene Maria da Silva
DIRETORA
CPF 049.652.874-28



**PAJEU CONSTRUÇÕES
LOCAÇÕES E SERVIÇOS LTDA**

- i) Que caso habilitada, abre mão do prazo de recurso que lhe é de direito na fase de habilitação, referente à Licitação em epigrafe.

CAJAZEIRAS-PB, 30 DE MAIO DE 2022

Josilene Maria da Silva
DIRETORA
CPF: 049.652.874-28



PAJEU CONSTRUÇÕES
LOCAÇÕES E SERVIÇOS LTDA

000069



PAJEU CONSTRUÇÕES
LOCAÇÕES E SERVIÇOS LTDA

À COMISSÃO PERMANENTE DE LICITAÇÃO
PREFEITURA MUNICIPAL DE **COREMAS - PB**
TOMADA DE PREÇOS Nº **007/2022**

DECLARAÇÃO

A Empresa **JMS PAJEU CONSTRUÇÕES LOCAÇÕES E SERVIÇOS LTDA**, inscrita no CNPJ nº 45.791.193/0001-84, com sede na Av. Aeroporto Antônio Tomaz, Nº 71, Bairro Dom Zacarias Rolim de Moura, Município de Cajazeiras/PB, vem por meio de seu representante legal a Sra. **Josilene Maria da Silva**, portadora do CPF nº 049.652.874-28, **DECLARAR:**

– **DECLARAÇÃO** de cumprimento do disposto no Art. 7º, Inciso XXXIII, da CF – Art. 27, Inciso V, da Lei 8.666/93, O proponente acima qualificado, sob penas da Lei e em acatamento ao disposto no Art. 7º inciso XXXIII da Constituição Federal, Lei 9.854, de 27 de outubro de 1999, declara não possuir em seu quadro de pessoal, funcionários menores de dezoito anos em trabalho noturno, insalubre ou perigoso e nem menores de dezesseis anos, em qualquer trabalho; podendo existir menores de quatorze anos na condição de aprendiz na forma da legislação vigente.

Josilene Maria da Silva
DIRETORA
CPF: 049.652.874-28

0.0– **DECLARA QUE:** Não tem fato **Superveniente**, Fato Impeditivo no que diz respeito a participação na Licitação. Conforme Exigência Contida na Lei 8.666/93, Art. 32, §2º, o Proponente acima qualificado, declara não haver, até a presente data, fato impeditivo no que diz respeito à habilitação/participação na presente licitação, não se encontrando em concordata ou estado falimentar, estando ciente da obrigatoriedade de informar ocorrências posteriores. Ressalta, ainda, não estar sofrendo penalidade de declaração de Idoneidade no âmbito da administração Federal, Municipal ou do Distrito Federal, arcando civil e criminalmente pela presente afirmação.

000070



**PAJEU CONSTRUÇÕES
LOCAÇÕES E SERVIÇOS LTDA**

- 1.0- **Declara** ter conhecimento e aceitar e de submeter-se a todas as cláusulas e condições do correspondente instrumento convocatório.
- 2.0 **Declara** que não possui, em sua cadeia produtiva, empregados executando trabalho degradante ou forçado, observando o disposto nos incisos III e IV do art. 1º e no inciso III do art. 5º da Constituição Federal.
- 3.0 **Declara** que os serviços são prestados por empresas que comprovem cumprimento de reserva de cargos prevista em lei para pessoa com deficiência ou para reabilitado da Previdência Social e que atendam às regras de acessibilidade previstas na legislação, conforme disposto no art. 93 da Lei nº 8.213, de 24 de julho de 1991.
- 4.0 **Declara** que cumpre a cota de aprendizagem nos termos estabelecidos no art. 429 da CLT.
- 5.0 CAJAZEIRAS-PB, 30 DE MAIO DE 2022

Josilene Maria da Silva
EMPREGADA
CPF: 049.652.874-28

PAJEU CONSTRUÇÕES
LOCAÇÕES E SERVIÇOS LTDA

000071



**PAJEU CONSTRUÇÕES
LOCAÇÕES E SERVIÇOS LTDA**

**JMS PAJEU CONSTRUÇÕES
LOCAÇÕES E SERVIÇOS LTDA
CNPJ: 45.791.193/0001-84**

**Á COMISSÃO PERMANENTE DE LICITAÇÃO
PREFEITURA MUNICIPAL DE COREMAS – PB
TOMADA DE PREÇOS Nº 007/2022**

DECLARAÇÃO

A **JMS PAJEU CONSTRUÇÕES LOCAÇÕES E SERVIÇOS LTDA**, inscrita no CNPJ nº 45.791.193/0001-84, com sede na Av. Aeroporto Antônio Tomaz, Nº 71, Bairro Dom Zacarias Rolim de Moura, Município de Cajazeiras/PB, vem por meio de seu representante legal a Sra. **Josilene Maria da Silva**, portadora do CPF nº 049.652.874-28, **DECLARAR:**

6.0 – DECLARAÇÃO de Elaboração Independente de Proposta, para fins do disposto no Edital do **TP 007/2022**, declara, sob as

penas da lei, em especial o art. 299 do código Penal Brasileiro, **Que:.**

a) a proposta apresentada para participar da **TP 0007/2022** foi elaborada de maneira independente pelo licitante, e o conteúdo da proposta não foi, no todo ou em parte, direta ou indiretamente, informado, discutido ou recebido de qualquer outro participante potencial ou de fato da **TP 0007/2022**, por qualquer meio ou por qualquer pessoa;

b) a intenção de apresentar a proposta elaborada para participar da **TP 0007/2022** não foi informada, discutida ou recebida de qualquer outro participante potencial ou de fato da **TP 0007/2022** por qualquer pessoa;

c) que não tentou, por qualquer meio ou por qualquer pessoa, influir na decisão de qualquer outro participante potencial ou de fato da **TP 0007 /2022** quanto a participar ou não da referida licitação;

d) que o conteúdo da proposta apresentada para participar da TP **TP 0007/2022** não foi, no todo ou em parte, direta ou indiretamente, comunicado ou discutido com qualquer outro participante potencial ou de fato da **TP 0007/2022** antes da adjudicação do objeto da referida licitação;

e) que o conteúdo da proposta apresentada para participação do **TP 007/2022** não foi, no todo ou em parte, direta ou indiretamente, discutido ou recebido de qualquer integrante da **PREFEITURA MUNICIPAL DE COREMAS -PB** antes da abertura oficial das propostas; e

Josilene Maria da Silva
DIRETORA
CPF: 049.652.874-28

000072



JMS PAJEU CONSTRUÇÕES
LOCAÇÕES E SERVIÇOS LTDA
CNPJ: 45.791.193/0001-84

PAJEU CONSTRUÇÕES
LOCAÇÕES E SERVIÇOS LTDA

f) que está plenamente ciente do teor e da extensão desta declaração e que detém plenos poderes e informações para firmá-la.

Josilene Maria da Silva
DIRETORA
CPF: 049.652.874-28

CAJAZEIRAS-PB, 30 DE MAIO DE 2022



PAJEU CONSTRUÇÕES
LOCAÇÕES E SERVIÇOS LTDA

000073



JMS PAJEU CONSTRUÇÕES
LOCAÇÕES E SERVIÇOS LTDA
CNPJ: 45.791.193/0001-84

PAJEU CONSTRUÇÕES
LOCAÇÕES E SERVIÇOS LTDA

À COMISSÃO PERMANENTE DE LICITAÇÃO
PREFEITURA MUNICIPAL DE **COREMAS - PB**
TOMADA DE PREÇOS Nº **007/202**

DECLARAÇÃO DE MICRO EMPRESA

DECLARO, sob as penas da lei, sem prejuízo das sanções e multas previstas neste ato convocatório, que a empresa A **JMS PAJEÚR CONSTRUÇÕES LOCAÇÕES E SERVIÇOS LTDA**, inscrita no CNPJ nº 45.791.193/0001-84, com sede na Av. Aeroporto Antônio Tomaz, Nº 71, Bairro Dom Zacarias Rolim de Moura, Município de Cajazeiras/PB, vem por meio de seu representante legal a Sra. **Josilene Maria da Silva**, portadora do CPF nº 049.652.874-28, **DECLARAR:**, é uma **MICRO EMPRESA**, nos termos do enquadramento previsto na **Lei Complementar nº 123, de 14 de dezembro de 2006**, e alterações, cujos termos declaro conhecer na íntegra, estando apta, portanto, a exercer o direito de preferência como critério de desempate no procedimento Licitatório do **TP 0007/2022**, realizada pela prefeitura MUNICIPAL

CAJAZEIRAS-PB, 30 DE MAIO DE 2022

Josilene Maria da Silva
DIRETORA
CPF: 049.652.874-28

000074



PAJEU CONSTRUÇÕES
LOCAÇÕES E SERVIÇOS LTDA

JMS PAJEU CONSTRUÇÕES
LOCAÇÕES E SERVIÇOS LTDA
CNPJ: 45.791.193/0001-84

Á COMISSÃO PERMANENTE DE LICITAÇÃO
PREFEITURA MUNICIPAL DE **COREMAS - PB**
TOMADA DE PREÇOS Nº **007/2022**

DECLARAÇÃO

A **JMS PAJEUR CONSTRUÇÕES LOCAÇÕES E SERVIÇOS LTDA**, inscrita no CNPJ nº 45.791.193/0001-84, com sede na Av. Aeroporto Antônio Tomaz, Nº 71, Bairro Dom Zacarias Rolim de Moura, Município de Cajazeiras/PB, vem por meio de seu representante legal a Sra. **Josilene Maria da Silva**, portadora do CPF nº 049.652.874-28, **DECLARAR**., sendo responsável pela assinatura do contrato **DECLARAÇÃO**, que, o sócio da empresa não são pessoas ligadas a integrantes do poder Municipal DA PREFEITURA DE **COREMAS-PB**, (Prefeito, Vice-Prefeito, Vereadores ou Servidores Municipais) por Laço de matrimônio ou parentesco afim ou consanguíneo até o segundo grau.

CAJAZEIRAS-PB, 30 DE MAIO DE 2022

Josilene Maria da Silva
DIRTORA
CPF: 049.652.874-28

000075



PAJEU CONSTRUÇÕES
LOCAÇÕES E SERVIÇOS LTDA

JMS PAJEU CONSTRUÇÕES
LOCAÇÕES E SERVIÇOS LTDA
CNPJ: 45.791.193/0001-84

Á COMISSÃO PERMANENTE DE LICITAÇÃO
PREFEITURA MUNICIPAL DE **COREMAS - PB**
TOMADA DE PREÇOS Nº **007/2022**

DECLARAÇÃO

A **JMS PAJEU CONSTRUÇÕES LOCAÇÕES E SERVIÇOS LTDA**, inscrita no CNPJ nº 45.791.193/0001-84, com sede na Av. Aeroporto Antônio Tomaz, Nº 71, Bairro Dom Zacarias Rolim de Moura, Município de Cajazeiras/PB, vem por meio de seu representante legal a Sra. **Josilene Maria da Silva**, portadora do CPF nº 049.652.874-28, **DECLARAR**, sendo responsável pela assinatura do contrato **DECLARAÇÃO**, se considerado adjudicatário do objeto da presente licitação, disporá da instalação do canteiro, de pessoal técnico, máquinas e equipamentos para a execução dos serviços objeto desta **TP 0007/2022**

PAJEU CONSTRUÇÕES
LOCAÇÕES E SERVIÇOS LTDA

CAJAZEIRAS-PB, 30 DE MAIO DE 2022

Josilene Maria da Silva
DIRETORA
CPF: 049.652.874-28

000076



PAJEU CONSTRUÇÕES
LOCAÇÕES E SERVIÇOS LTDA

À COMISSÃO PERMANENTE DE LICITAÇÃO
PREFEITURA MUNICIPAL DE **COREMAS - PB**
TOMADA DE PREÇOS Nº **007/2022**

DECLARAÇÃO DE VISTORIA

A **JMS PAJEÚR CONSTRUÇÕES LOCAÇÕES E SERVIÇOS LTDA**, inscrita no CNPJ nº 45.791.193/0001-84, com sede na Av. Aeroporto Antônio Tomaz, Nº 71, Bairro Dom Zacarias Rolim de Moura, Município de Cajazeiras/PB, vem por meio de seu representante legal a Sra. **Josilene Maria da Silva**, portadora do CPF nº 049.652.874-28, **DECLARAR:**

DECLARA, abrir mão da **VISTORIA** ao local da execução do serviço, conforme dispõe o edital da licitação em referência.

Declaramos, ainda, sob as penalidades da lei, de que temos pleno conhecimento das condições e peculiaridades inerentes à natureza dos trabalhos, assumindo total responsabilidade por esse fato e informamos que não utilizaremos para qualquer questionamento futuro que ensejam avenças técnicas ou financeiras, isentando a **PREFEITURA**, de qualquer reclamação e/ou reivindicação de nossa parte.

Declara que se compromete a adotar do Projeto de Gerenciamento de Resíduo de Construção Civil - PGRCC, nas condições determinadas pelo CONAMA, através da Resolução nº 307/2002.

Declara que comprometendo - se a reservar de cargos para pessoa com deficiência e para **reabilitado da Previdência Social**, de que trata o art. 93 da Lei nº 8.213, de 24 de julho de 1991.

Josilene Maria da Silva
DIRETORA
CPF: 049.652.874-28

Art. 3º Na Relação dos Órgãos e Entidades dos Poderes da União, dos Estados, do Distrito Federal e dos Municípios com o Cidadão, é Dispensada a exigência de: 000077



JMS PAJEU CONSTRUÇÕES
LOCAÇÕES E SERVIÇOS LTDA
CNPJ: 45.791.193/0001-84

PAJEU CONSTRUÇÕES
LOCAÇÕES E SERVIÇOS LTDA

I - **Reconhecimento de Firma**, Devendo o Agente Administrativo, Confrontando a Assinatura Com Aquela Constante do Documento de Identidade do Signatário, ou Estando Este Presente e Assinando o Documento Diante do Agente, Lavrar sua Autenticidade no Próprio Documento

CAJAZEIRAS-PB, 30 DE MAIO DE 2022

Josilene Maria da Silva
DIRETORA
CPF: 049.652.8711



PAJEU CONSTRUÇÕES
LOCAÇÕES E SERVIÇOS LTDA

000078



PAJEU CONSTRUÇÕES
LOCAÇÕES E SERVIÇOS LTDA

À COMISSÃO PERMANENTE DE LICITAÇÃO
PREFEITURA MUNICIPAL DE **COREMAS - PB**
TOMADA DE PREÇOS Nº **007/2022**

RELAÇÃO DE CONTRATOS

A **JMS PAJEÚR CONSTRUÇÕES LOCAÇÕES E SERVIÇOS LTDA**, inscrita no CNPJ nº 45.791.193/0001-84, com sede na Av. Aeroporto Antônio Tomaz, Nº 71, Bairro Dom Zacarias Rolim de Moura, Município de Cajazeiras/PB, vem por meio de seu representante legal a Sra. **Josilene Maria da Silva**, portadora do CPF nº 049.652.874-28, **DECLARAR:**

DECLARA: NÃO TEM CONTRATO.

ORGÃO	OBJETO	CONTRATO Nº	% EXECUTADO	% À EXECUTAR	VALOR DO CONTRATO

CAJAZEIRAS-PB, 30 DE MAIO DE 2022

Josilene Maria da Silva
DIRETORA
CPF: 049.652.874-28

000079



JMS PAJEU CONSTRUÇÕES
LOCAÇÕES E SERVIÇOS LTDA
CNPJ: 45.791.193/0001-84

PAJEU CONSTRUÇÕES
LOCAÇÕES E SERVIÇOS LTDA

Á COMISSÃO PERMANENTE DE LICITAÇÃO
PREFEITURA MUNICIPAL DE **COREMAS - PB**
TOMADA DE PREÇOS Nº 007/2022

DECLARAÇÃO

A **JMS PAJEU CONSTRUÇÕES LOCAÇÕES E SERVIÇOS LTDA**, inscrita no CNPJ nº 45.791.193/0001-84, com sede na Av. Aeroporto Antônio Tomaz, Nº 71, Bairro Dom Zacarias Rolim de Moura, Município de Cajazeiras/PB, vem por meio de seu representante legal a Sra. **Josilene Maria da Silva**, portadora do CPF nº 049.652.874-28, **DECLARAR:**

DECLARA, que manterá na obra e/ou serviço, um **ENGENHEIRO CIVIL E UM TECNICO DE NIVEL MEDIO**, admitindo-se a substituição por profissionais de experiência equivalente ou superior, desde que aprovada pela PREFEITURA.

CAJAZEIRAS-PB, 30 DE MAIO DE 2022

Josilene Maria da Silva
DIRETORA
CPF: 049.652.874-28

000080



PAJEU CONSTRUÇÕES
LOCAÇÕES E SERVIÇOS LTDA

JMS PAJEU CONSTRUÇÕES
LOCAÇÕES E SERVIÇOS LTDA
CNPJ: 45.791.193/0001-84

Á COMISSÃO PERMANENTE DE LICITAÇÃO
PREFEITURA MUNICIPAL DE **COREMAS - PB**
TOMADA DE PREÇOS Nº 007/2022

DECLARAÇÃO

A **JMS PAJEU CONSTRUÇÕES LOCAÇÕES E SERVIÇOS LTDA**, inscrita no CNPJ nº 45.791.193/0001-84, com sede na Av. Aeroporto Antônio Tomaz, Nº 71, Bairro Dom Zacarias Rolim de Moura, Município de Cajazeiras/PB, vem por meio de seu representante legal a Sra. **Josilene Maria da Silva**, portadora do CPF nº 049.652.874-28,

DECLARA QUE: não possui em seu quadro funcional servidor público ou dirigente de órgão ou entidade contratante ou responsável pela licitação. Declara **QUE não possuem pendência financeira junto a Prefeitura Municipal de COREMAS-PB.**

CAJAZEIRAS-PB, 30 DE MAIO DE 2022

Josilene Maria da Silva
DIRETORA
CPF: 049.652.874-28

000081



**PAJEU CONSTRUÇÕES
LOCAÇÕES E SERVIÇOS LTDA**

**JMS PAJEU CONSTRUÇÕES
LOCAÇÕES E SERVIÇOS LTDA
CNPJ: 45.791.193/0001-84**

**Á COMISSÃO PERMANENTE DE LICITAÇÃO
PREFEITURA MUNICIPAL DE **COREMAS - PB**
TOMADA DE PREÇOS Nº 007/2022**

1 – PLANO DE MOBILIZAÇÃO DE MEIOS

1 – MOBILIZAÇÃO DE MEIOS

1.1 - Aspectos Gerais

A **JMS PAJEU CONSTRUÇÕES LOCAÇÕES E SERVIÇOS LTDA** caracteriza o posicionamento do local onde se encontra o projeto do ponto de vista logístico, como razoável por ter acessos por vários sistemas de transporte. Apesar destas facilidades é fundamental que seja colocado em prática um eficiente apoio logístico, tornando-se de vital importância a definição e o posicionamento exato das instalações do canteiro, mobilização antecipada dos recursos humanos e materiais e, finalmente, o tratamento que dispensará aos operários.

Vale expor que nesse capítulo serão abordados os meios que a **JMS PAJEU CONSTRUÇÕES LOCAÇÕES E SERVIÇOS LTDA** colocará no canteiro e de que disporá em suas instalações para o atendimento das necessidades da obra.

1.1.1 - Mobilização de Pessoal

Josilene Maria da Silva
DIRETORA
CPF: 049.652.874-28

Coerente com a filosofia da **JMS PAJEU CONSTRUÇÕES LOCAÇÕES E SERVIÇOS LTDA**, onde os recursos humanos são a base essencial de produção e o sucesso de qualquer empreendimento, atenção será dada para a mobilização de pessoal para a obra, através do aproveitamento da mão-de-obra especializada pertencente ao quadro da Empresa ou pela adequada seleção de recursos externos.

000082



**PAJEU CONSTRUÇÕES
LOCAÇÕES E SERVIÇOS LTDA**

**JMS PAJEU CONSTRUÇÕES
LOCAÇÕES E SERVIÇOS LTDA
CNPJ: 45.791.193/0001-84**

Para as funções especializadas até o nível de encarregados, mestre e contra-mestres, a **JMS PAJEU CONSTRUÇÕES LOCAÇÕES E SERVIÇOS LTDA** já dispõe de quase a totalidade dos recursos necessários e em condições de mobilizá-los imediatamente.

Quanto a mão-de-obra semi-qualificada, grande parte dos recursos também já se encontram locados aos quadros da Empresa.

Todo o suprimento de pessoal necessário será feito através do Setor de Recrutamento e Seleção que a princípio se localizará no próprio canteiro de obras.

O recrutamento deve identificar e atrair a mão-de-obra segundo as necessidades dos serviços e qualificação profissional para as diferentes funções, tanto de produção quanto administrativas.

As solicitações de recrutamento serão encaminhadas pelas diversas áreas da obra à Seção de Recursos Humanos devidamente aprovadas pelos gerentes das áreas respectivas.

Os candidatos pré-selecionados serão encaminhados para os exames finais que tem por objetivo colocar o homem recrutado no lugar certo de sua aptidão e adequadamente ajustado a seu nível funcional.

Todos os funcionários locados nos serviços serão cadastrados na Divisão Específica do Cliente, no local da obra. Só após esta autorização é que poderá ocorrer o ingresso do empregado no local dos serviços.

A **JMS PAJEU CONSTRUÇÕES LOCAÇÕES E SERVIÇOS LTDA** para transporte de pessoal planeja utilizar meio de transporte adequados, quais sejam ônibus, terceirizados de parceiros, já cadastrados, locados e dimensionados conforme as reais necessidades das obras.

1.1.2 - Mobilização de Equipamentos e viaturas

Marilda da Silva
DIRETORA
CPF: 049.652.874-28

A mobilização de equipamentos será coordenada pelo Setor de Máquinas e Equipamentos.

Os principais equipamentos a serem utilizados na obra pertencem ao parque da Empresa e estão à disposição na central de equipamentos da Empresa.

000083



**PAJEU CONSTRUÇÕES
LOCAÇÕES E SERVIÇOS LTDA**

Os equipamentos locados em outras obras sofrerão na origem reparos e correções necessárias, de tal forma que cheguem ao destino em perfeitas condições de trabalho.

Os equipamentos previstos para a obra e que não pertencem ao parque da Empresa serão adquiridos do fabricante em tempo hábil, de forma a não prejudicar o andamento da obra, ou serão alugados de terceiros, caso algum equipamento tenha seu prazo de recebimento demorado.

Cabe ressaltar que todos os equipamentos da Empresa obedecem a um plano de manutenção preventiva e corretiva definido pela Oficina Central, o que permite prever que se encontram em perfeito estado de conservação e com plena capacidade de operação.

2 - INDICAÇÃO DAS INSTALAÇÕES DO CANTEIRO DE OBRAS

2- INDICAÇÃO DAS INSTALAÇÕES DO CANTEIRO DE OBRAS

2.1-Diretrizes de Implantação do Canteiro de Obras

Dentre as diretrizes que nortearam todo o planejamento da obra, destacam-se aqui aquelas que especialmente influenciaram na elaboração do plano de construção e instalação do canteiro de obras, que resumidamente serão expostos a seguir.

Devido a localização da obra, adotou-se por premissa básica a implantação de um canteiro central dotado de toda a infraestrutura necessária à completa autonomia de atendimento a que se destina.

De maneira a atender todos os requisitos referentes à implantação do canteiro de obras, bem como conciliá-lo dentro de uma itenização de forma abrangente, optou-se por dividir o presente tópico em subitens específicos, retratando o detalhamento de todos os aspectos que caracterizam a definição do mesmo.

Na concepção do projeto do canteiro de obras, foram adotadas diretrizes prevendo o atendimento às necessidades dos setores comunitários, administrativo, de produção e de fiscalização.

Josilene Maria da Silva
DIRETORA

CPF: 040.652.874-28

000024



**PAJEU CONSTRUÇÕES
LOCAÇÕES E SERVIÇOS LTDA**

Para tanto, foram analisados os seguintes aspectos:

- Aspectos Gerais;
- Aspectos Humanos;
- Aspectos Operacionais;
- Aspectos Logísticos;
- Aspectos Físicos.

2.1.1 - Aspectos Gerais

De acordo com os padrões de disciplina administrativa estabelecidos pela Empresa, o principal fator considerado na definição do "lay out" das instalações do canteiro, foi à busca de um arranjo geral onde as unidades previstas permaneçam agrupadas em decorrência da lógica funcional das diversas atividades desenvolvidas no canteiro de obra.

Aliado a este fator, encontram-se outros aspectos de fundamental importância, como a adaptação do arranjo às interferências locais.

No tocante às unidades previstas, estas foram dimensionadas especificamente para a utilização, considerando-se os princípios técnicos e padrões compatíveis, como forma de garantir o bem estar e perfeita segurança daqueles que vão trabalhar.

2.1.2 - Aspectos Humanos

Josilene Maria da Silva
DIRETORA
CPF: 049.652.874-28

No que se refere ao acampamento, ressalta-se o comportamento do pessoal alojado, principalmente os solteiros e/ou aqueles que encontram-se na condição de solteiros, o que reflete em toda uma problemática bastante freqüente e muito conhecida.

Para tanto, considera-se imprescindível a criação de melhores condições de coexistência, tanto a nível social como a nível de equilíbrio psicológico, além dos cuidados inerentes à alimentação e saúde.

Assim sendo, dentro da nossa filosofia, e apoiando a concepção sócio-administrativa no planejamento do acampamento, houve a preocupação não apenas com a organização

000085



**PAJEU CONSTRUÇÕES
LOCAÇÕES E SERVIÇOS LTDA**

das unidades no aspecto comunitário, como também sua existência num meio físico, o que exige uma utilização racional do espaço.

2.1.3 - Aspectos Operacionais

O planejamento do canteiro de obras foi idealizado de forma que sejam atingidas condições eficazes de operação a nível técnico/administrativo, possibilitando atender as questões referentes à segurança.

No agrupamento funcional das unidades foi observada a racionalização dos recursos, a hierarquização das modalidades de tráfego, a redução dos pontos de conflito, proporcionando condições favoráveis de controle e fiscalização.

2.1.4 - Aspectos Logísticos

A MJS CONSTRUÇÕES LOCAÇÕES E SERVIÇOS LTDA, procurará determinar o local de instalação do canteiro de modo que atenda às necessidades da obra quanto à instalação das unidades que compõem o canteiro de obras.

O terreno deverá ser plano, e em local estratégico, o que facilitará a mobilização de máquinas e veículos, bem como o acesso para matérias-primas básicas para o desenvolvimento da obra.

Outra diretriz considerada foi que a área preferencial do canteiro central abrigasse as principais unidades necessárias ao desenvolvimento da obra.

As áreas a serem escolhidas deverão ser necessárias e suficientes para atender a demanda de serviços durante toda a fase construtiva da obra, abrangendo todas as unidades necessárias a execução dos serviços ora licitados.

2.1.5 - Aspectos Físicos

Josilene Maria da Silva
DIRETORA
CPF: 049.1652.874-28

000026



**PAJEU CONSTRUÇÕES
LOCAÇÕES E SERVIÇOS LTDA**

O projeto físico do canteiro de obras foi desenvolvido com base no pleno atendimento das necessidades da obra, levando-se em consideração a área acima citada disponível para implantação do mesmo.

Destinadas não apenas ao suprimento das frentes de produção, como também ao apoio técnico-administrativo e à garantia do conforto do pessoal alocado à obra, as instalações provisórias foram estabelecidas, entre outros aspectos, com base nas características e nos volumes de serviços previstos, aliados aos prazos parciais de execução propostos, determinados em função do planejamento elaborado para o empreendimento.

2.2 - Edificações

Quanto às instalações previstas, elas foram idealizadas obedecendo os conceitos de planejamento, arquitetura e qualidade padronizada pela proponente, bem como as prescrições contidas na Norma Regulamentadora NR-24 da Portaria 3.214 do Ministério do Trabalho.

Assim sendo, as especificações básicas dos edifícios provisórios que compõem o canteiro da obra são:

- fundações diretas em bloco de concreto;
- piso em camada de concreto magro desempenado e queimado com cimento puro;
- vedações em montantes de madeira 3" x 3" e painéis de chapa compensada 6 mm, posteriormente pintadas;
- cobertura em telha ondulada de fibrocimento apoiadas em tesouras e terças de madeira;
- janelas e portas em madeira compensada;
- aparelhos sanitários em louça branca;
- instalação elétrica em conduíte plástico flexível;
- rede de água em tubulação de PVC.

Com base nas diretrizes anteriormente identificadas, serão detalhadas a seguir todas as instalações idealizadas para a obra objeto da presente Licitação.

Josilene Maria da Silva
DIRETORA
CPF: 049.652.874-28

000027



**PAJEU CONSTRUÇÕES
LOCAÇÕES E SERVIÇOS LTDA**

2.2.1 - Canteiro de Obras

No canteiro será centralizado todo o apoio técnico e administrativo necessário às frentes de serviços.

O canteiro de obras será composto das seguintes edificações:

- escritórios da administração, dos sub-empreiteiros e da fiscalização;
- almoxarifado;
- centro de atendimento médico e de segurança do trabalho;
- refeitório / copa / cozinha;
- vestiários / sanitários;
- laboratório de controle tecnológico;
- estoque;
- guarita (portaria).

A seguir descreve-se as principais características destas instalações.

Os Escritórios do **CONSTRUTOR**, dos **SUB-EMPREITEIROS** e da **FISCALIZAÇÃO** serão constituídos por um bloco disposto de tal maneira que poderá ser ampliado dependendo do tipo de ocupação.

O Almoxarifado terá por objetivo armazenar, distribuir e controlar os materiais, as mercadorias e ferramentas que serão utilizadas na obra. Junto ao almoxarifado haverá ainda um pátio de armazenamento externo para guardar outros materiais.

O Centro de atendimento médico e de segurança do trabalho será para o atendimento de urgência e pequenos curativos.

O Refeitório / copa / cozinha fornecerá as refeições a toda a mão-de-obra alocada.

Os vestiários / sanitários têm por finalidade atender os operários que trabalham na produção, e os mesmos ficarão localizados próximo à obra em posição estratégica.

O Laboratório servirá para a realização de ensaios de controle tecnológico dos principais materiais a serem empregados na execução dos serviços da obra.

Josilene Maria da Silva
DIRETORA
049.652.874-28

000028



**PAJEU CONSTRUÇÕES
LOCAÇÕES E SERVIÇOS LTDA**

A Guarita (portaria) terá a finalidade de controlar o fluxo de entrada e saída de pessoas, materiais, veículos e equipamentos.

Com Relação a Energia, água, esgoto e telefonia, procurou-se na fase de implantação do canteiro de obras otimizar as instalações para facilitar ligações provisórias e reduzir as interferências externas.

A energia elétrica, necessária para atender ao andamento dos serviços, será obtida através de derivação da rede existente próxima à obra, quando existente, ou através de mini grupos geradores.

O abastecimento de água será obtido através da rede da concessionária local, e para o armazenamento será instalado tanques de fibrocimento sobre a estrutura de madeira, com altura que possibilite o abastecimento da obra por gravidade, onde a rede existir ou por meio de caminhão pipa, que abastecerá o reservatório inferior, jogando por meio de moto-bomba ao reservatório superior

O esgotamento sanitário será feito através de uma rede que encaminhará à fossa séptica e sumidouro, dimensionados para a demanda máxima do canteiro.

Haverá também um sistema de proteção contra incêndio com extintores portáteis.

As placas da obra serão colocadas em locais estratégicos com orientação da **FISCALIZAÇÃO** e no padrão utilizado por esta **CONSTRUTORA**.

Todo o canteiro poderá ser delimitado por cercas de arame liso.

A sinalização será feita através de placas verticais e faixas horizontais e se destinará a advertir e orientar o deslocamento de veículos e pedestres, visando preservar a segurança individual e da coletividade.

O canteiro de obras deverá se apresentar organizado, limpo e desimpedido,

notadamente nas vias de circulação e passagens. O entulho e quaisquer sobras de materiais serão regularmente coletados e removidos. Por ocasião

de sua remoção, devem ser tomados cuidados especiais, de forma a evitar

poeira excessiva e eventuais riscos. Não se manterá lixo acumulado ou

Josilene Maria da Silva
DIRETORA
CPE: 049.652.874-28

000083



JMS PAJEU CONSTRUÇÕES
LOCAÇÕES E SERVIÇOS LTDA
CNPJ: 45.791.193/0001-84

PAJEU CONSTRUÇÕES
LOCAÇÕES E SERVIÇOS LTDA

exposto em locais inadequados do canteiro de obras, nem se permitirá queima de lixo ou de qualquer outro material no interior do mesmo.

A seguir apresenta-se o **"lay-out"** do canteiro de obras, bem como os desenhos das edificações que o compõem.

Josilene Maria da Silva
DIRETORA
CPF: 049.652.874-28

CAJAZEIRAS-PB, 30 DE MAIO DE 2022



PAJEU CONSTRUÇÕES
LOCAÇÕES E SERVIÇOS LTDA

000090



**PAJEU CONSTRUÇÕES
LOCAÇÕES E SERVIÇOS LTDA**

**JMS PAJEU CONSTRUÇÕES
LOCAÇÕES E SERVIÇOS LTDA
CNPJ: 45.791.193/0001-84**

**Á COMISSÃO PERMANENTE DE LICITAÇÃO
PREFEITURA MUNICIPAL DE **COREMAS - PB**
TOMADA DE PREÇOS Nº 007/2022**
).

A **JMS PAJEU CONSTRUÇÕES LOCAÇÕES E SERVIÇOS LTDA**, inscrita no CNPJ nº 45.791.193/0001-84, com sede na Av. Aeroporto Antônio Tomaz, Nº 71, Bairro Dom Zacarias Rolim de Moura, Município de Cajazeiras/PB, vem por meio de seu representante legal a Sra. **Josilene Maria da Silva**, portadora do CPF nº 049.652.874-28,

PROVÁVEL

LAY-OUT do CANTEIRO DE OBRAS

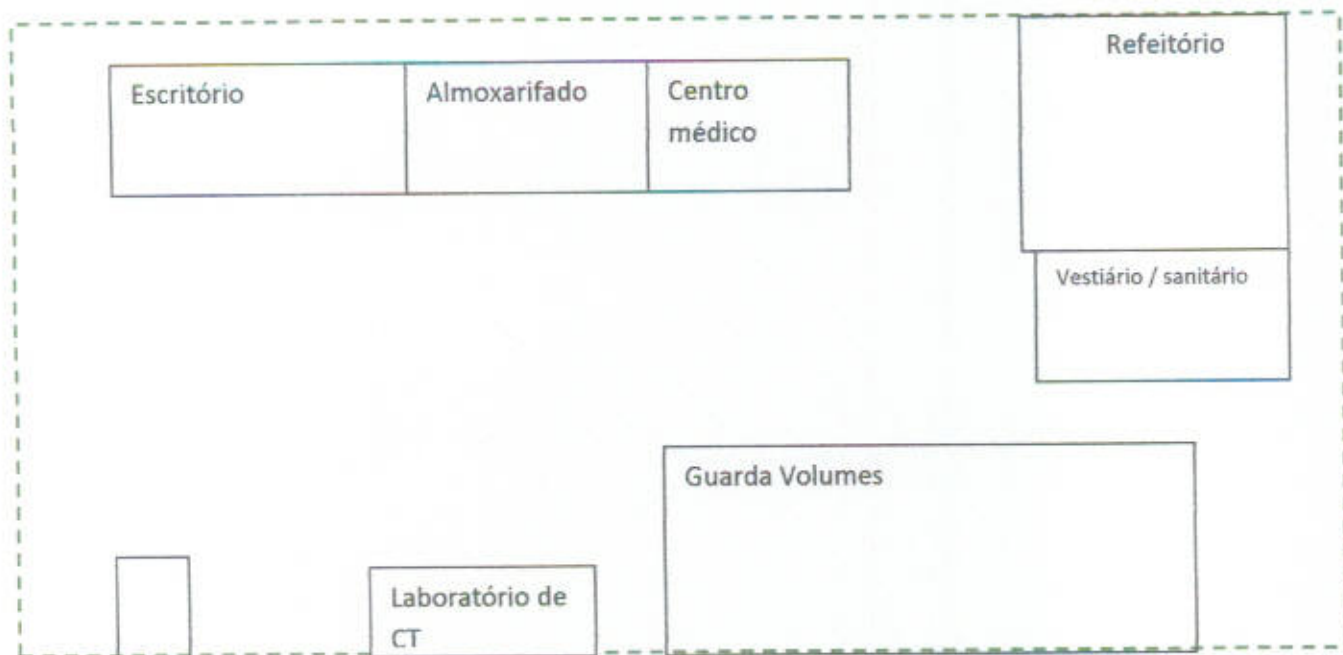

O Canteiro de obras provavelmente será composto de :

Josilene Maria da Silva
DIRETORA
CPF: 049.652.874-28

- 1- - escritórios da administração, dos sub-empregados e da fiscalização;
- 2- - almoxarifado;
- 3- - centro de atendimento médico e de segurança do trabalho;
- 4- - refeitório / copa / cozinha;
- 5- - vestiários / sanitários;

000091



**PAJEU CONSTRUÇÕES
LOCAÇÕES E SERVIÇOS LTDA**

- 6- - laboratório de controle tecnológico;
- 7- - estoque;
- 8- - guarita (portaria).

Contudo, salienta-se que a solução proposta para o canteiro é de caráter sugestivo, inclusive a instalação elétrica e hidro-sanitária, podendo a mesma sofrer modificações de comum acordo com a FISCALIZAÇÃO.

3 - ORGANOGRAMA

ESTRUTURA ORGANIZACIONAL

Josilene Maria da Silva
DIRETORA
CPF: 019.652.874-28

Para atingir os objetivos a que se propõe, a MJS PAJEU CONSTRUÇÕES LOCAÇÕES E SERVIÇOS LTDA . instalará no canteiro de serviços uma forte estrutura operacional, administrativamente descentralizada e com poder de decisão. Esta estrutura contará com o apoio imediato de sua diretoria e de toda estrutura de sua organização central.

Cabe a Estrutura Central da Empresa a responsabilidade de apoiar a administração do projeto, de forma a garantir o cumprimento de recursos humanos, materiais e institucionais, através das suas diretorias e departamentos especializados.

A coordenação será liderada pelo Gerente de Contrato (Responsável Técnico) que terá poder decisório a nível de canteiro. A seguir descreve-se a estrutura organizacional até o nível de encarregado geral que poderá ser utilizada na obra.

3.1 - Gerente de Contrato (Responsável Técnico)

000092



PAJEU CONSTRUÇÕES
LOCAÇÕES E SERVIÇOS LTDA

JMS PAJEU CONSTRUÇÕES
LOCAÇÕES E SERVIÇOS LTDA
CNPJ: 45.791.193/0001-84

Atribuições:

- Responsável perante a **CONSTRUTORA** por todas as atividades da obra, sendo também o seu representante perante a **FISCALIZAÇÃO**. Esse profissional responde pelo bom andamento, disciplina, segurança, qualidade e execução de ordens técnicas e econômicas da obra, garantindo ainda o cumprimento dos cronogramas de execução e todos os outros assuntos pertinentes ao empreendimento;
- Coordenar as atividades de todas as decisões importantes tomadas, assim como solicitar auxílio nos problemas que tenham necessidade de sua participação e autorização;
- Coordenar todo o planejamento executivo e a programação dos serviços de produção, a administração dos recursos humanos e materiais envolvidos na obra e as medições dos serviços executados;
- Realizar reuniões periódicas com os chefes de divisão para avaliar o andamento dos serviços e, em função destas, cobrar providências e tomar decisões necessárias a manter o eficiente funcionamento de todos os setores da obra e o rigoroso cumprimento do cronograma proposto e aprovado pela

FISCALIZAÇÃO.

- Manter o relacionamento Empresa-Obra-Fiscalização, de forma que o Engenheiro Residente e de Produção tenha condições ideais de trabalho, e que a **FISCALIZAÇÃO** seja atendida pronta e satisfatoriamente em suas solicitações;
- Caberá todas as decisões da obra, usando ao máximo seus setores subordinados e as áreas de apoio da **CONSTRUTORA** no tocante a suprimento de recursos humanos, sejam eles especializados ou de funções administrativas, suprimento de máquinas e equipamentos e suprimento de materiais;
- Levar até o canteiro de obras experiências anteriores, administrativas e técnicas, visando racionalizar os trabalhos, aprimorar o padrão de qualidade e em caso de problemas de complexibilidade técnica, solucioná-los com tranqüilidade e segurança.

Maria da Silva
DIRETORA
CPF: 049.692.874-28



**PAJEU CONSTRUÇÕES
LOCAÇÕES E SERVIÇOS LTDA**

**JMS PAJEU CONSTRUÇÕES
LOCAÇÕES E SERVIÇOS LTDA
CNPJ: 45.791.193/0001-84**

Atribuições:

- Definir as diretrizes gerais e as normas de trabalho em todos os seus aspectos, de modo que os serviços sejam executados atendendo as especificações técnicas e administrativas do **CLIENTE**, principalmente, no que se refere à qualidade dos serviços e cumprimento dos prazos;
- Manter o relacionamento Empresa-Obra-Fiscalização, de forma que a obra tenha condições ideais de trabalho, e que a **FISCALIZAÇÃO** seja atendida pronta e satisfatoriamente em suas solicitações;
- Responsável pelo andamento físico e financeiro da obra dentro dos parâmetros elaborados em conjunto com a **FISCALIZAÇÃO**, do cliente, verificando continuamente as metas estabelecidas e se os padrões de qualidade estão sendo atendidos;
- Levar até o canteiro de obras experiências anteriores, administrativas e técnicas, visando racionalizar os trabalhos, aprimorar o padrão de qualidade e em caso de problemas de complexibilidade técnica, solucioná-los com tranquilidade e segurança.

**PAJEU CONSTRUÇÕES
LOCAÇÕES E SERVIÇOS LTDA**

3.3 - Engenheiro Residente e de Produção

Atribuições:

- Caberá a esses Engenheiros a responsabilidade de providenciar todas as atividades relativas a *execução dos serviços previstos para a obra.*

Josilene Maria da Silva
DIRETORA
CPF: 049.652.874-28

000094



**PAJEU CONSTRUÇÕES
LOCAÇÕES E SERVIÇOS LTDA**

- Terão sob sua responsabilidade todos os recursos colocados a sua disposição pelas demais estruturas subordinadas diretamente à produção de campo. Garantirão qualidade de execução dos serviços.

3.4 – Chefe de Escritório

Atribuições:

- Elemento responsável pelos contratos com os órgãos administrativos e de apoio da Empresa;
- Terá ainda, função de chefia administrativa o relacionamento com as entidades oficiais externas a obra, tais como Prefeitura Municipal, Justiça do Trabalho, INSS, etc.

3.5 - Engenheiro de Segurança do Trabalho

Atribuições:

Será responsável pela verificação diária das condições de trabalho, investigação das causas de eventuais acidentes e busca de soluções das mesmas, sinalização da obra, palestras e projeções sobre segurança no trabalho da CIPA, etc.

Terá também como função, treinar os vigilantes para operações de segurança, tais como: obrigatoriedade do uso de equipamentos individuais e de proteção (capacetes, luvas, botas, etc.), combate a incêndio e remoção de feridos.

3.6 – Técnico de Edificações

Josilene Maria da Silva
DIRETORA
CPF: 049.652.874-28

Atuará diretamente subordinado ao Engenheiro Residente e de Produção, exercendo primordialmente as funções abaixo relacionadas:

- Controle de desenhos e arquivo técnico;
- Registro diário de obra;

000095



**PAJEU CONSTRUÇÕES
LOCAÇÕES E SERVIÇOS LTDA**

- Organização de dados para controle de custos da obra;
- Controle do processo físico da obra;
- Planilhas de medições para fins de faturamento;
- Acompanhamento e controle de qualidade dos serviços executados, informando ao Engenheiro Residente as irregularidades.

3.7 - Encarregados Gerais (Mestres-de-Obras)

Atuará diretamente subordinados aos Engenheiros Residentes e de Produção, exercendo primordialmente as funções abaixo relacionadas:

- Coordenação dos serviços a serem executados de acordo com o planejamento executivo elaborado pela obra;
- Distribuição de materiais, pessoal e ferramentas para diversas frentes de trabalho;
- Zelar pela qualidade dos serviços em execução, selecionando e orientando os operários envolvidos;
- Trabalhar em sintonia com a equipe de FISCALIZAÇÃO da obra;
- CAJAZEIRAS-PB, 30 DE MAIO DE 2022

Josilene Maria da Silva
DIRETORA
CPF: 049.652.874-21

000096



PAJEU CONSTRUÇÕES
LOCAÇÕES E SERVIÇOS LTDA

JMS PAJEU CONSTRUÇÕES
LOCAÇÕES E SERVIÇOS LTDA
CNPJ: 45.791.193/0001-84

À COMISSÃO PERMANENTE DE LICITAÇÃO
PREFEITURA MUNICIPAL DE **COREMAS - PB**
TOMADA DE PREÇOS Nº 007/2022

OBJETO: **Contratação de empresa para**

ORGANOGRAMA FUNCIONAL

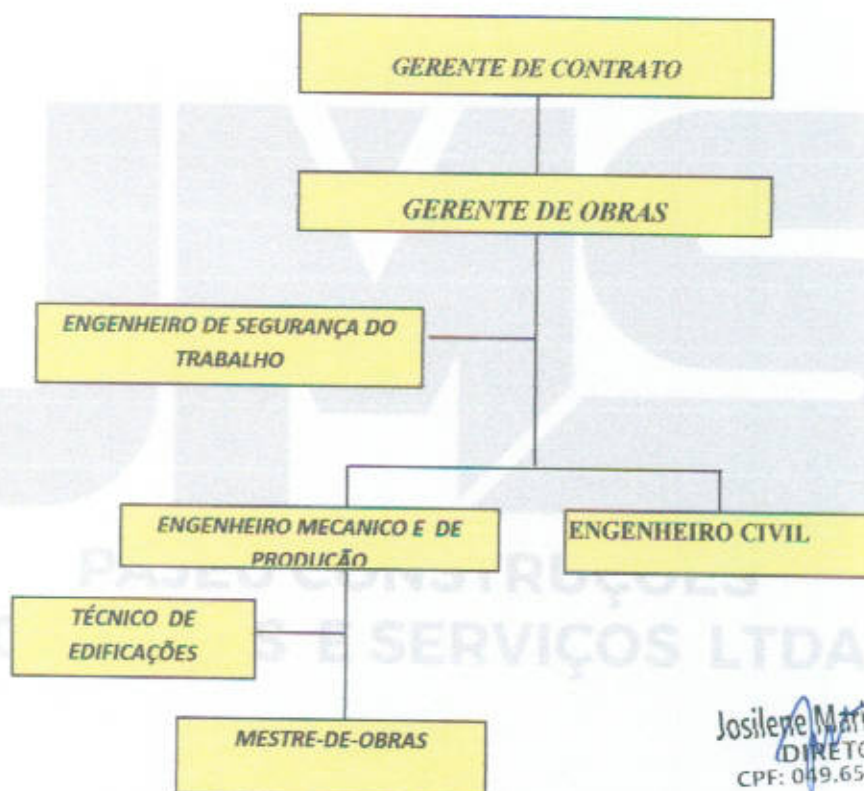

Josilene Maria da Silva
DIRETORA
CPF: 049.652.874-21

*OBS: Poderão ser mobilizados outros profissionais em função das necessidades da obra.

000097



**PAJEU CONSTRUÇÕES
LOCAÇÕES E SERVIÇOS LTDA**

**JMS PAJEU CONSTRUÇÕES
LOCAÇÕES E SERVIÇOS LTDA
CNPJ: 45.791.193/0001-84**

Relação Maquinas e Equipamentos :

- 01 – Betoneira
- 02 – Caminhão Basculante
- 03 – Equipamentos de EP'IS
- 04 – Niveladores
- 05 – Carroças
- 06 – Pás
- 07 – Picaretas
- 08 – Enchadas
- 09 – Colher
- 10 – Equipamentos para Pintura
- 11 – Equipamentos de escritório
- 12 – Ferramentais

Relação Equipe tecnica, Cargo/Função

JOSILENE MARIA DA SILVA Administrador Gerente de Contrato

RICARDO DENIS DE SOUZA LEAL – Engenheiro Civil – Gerente de Obras

PEDRO de Assis Pereira Barbosa - Encarregado de Obras

MARCOS Guimarães FERREIRA Técnico em Edificações

- CAJAZEIRAS-PB, 30 DE MAIO DE 2022

Josilene Maria da Silva
DIRETORA
CPF: 049.652.874-28

000098



PAJEU CONSTRUÇÕES
LOCAÇÕES E SERVIÇOS LTDA

JMS PAJEU CONSTRUÇÕES
LOCAÇÕES E SERVIÇOS LTDA
CNPJ: 45.791.193/0001-84

Á COMISSÃO PERMANENTE DE LICITAÇÃO
PREFEITURA MUNICIPAL DE **COREMAS - PB**
TOMADA DE PREÇOS Nº 007/2022

DECLARAÇÃO DE ACEITAÇÃO DA RESPONSABILIDADE TÉCNICA

Eu, **RICARDO DENIS SOUZA LEAL**, Engenheiro Civil, CREA 2110901160, Declara que é conhecedor das condições constantes da TOMADA DE PREÇOS nº 007/2022 do PREFEITURA MUNICIPAL DE COREMAS -PB, e que aceita participar da Equipe Técnica da Empresa e que oferece o seu **acervo** a empresa, **JMS CONSTRUÇÕES LOCAÇÕES E SERVIÇOS LTDA**, inscrito no CNPJ: 45.791.193/0001-84, caso a mesma venha a ser vencedora do referido certame licitatório.

LEI Nº 13.726, DE 8 DE OUTUBRO DE 2018.

Art. 3º Na Relação dos Órgãos e Entidades dos Poderes da União, dos Estados, do Distrito Federal e dos Municípios com o Cidadão, é Dispensada a exigência de:

I - **Reconhecimento de Firma**, Devendo o Agente Administrativo, Confrontando a Assinatura Com Aquela Constante do Documento de Identidade do Signatário, ou Estando Este Presente e Assinando o Documento Diante do Agente, Lavrar sua Autenticidade no Próprio Documento;

- CAJAZEIRAS-PB, 30 DE MAIO DE 2022

Ricardo Denis de Souza Leal
Eng. Civil
CREA 211090116-0

RICARDO DENIS SOUZA LEAL

Responsável Técnico

CREA 2110901160

000093



PAJEU CONSTRUÇÕES
LOCAÇÕES E SERVIÇOS LTDA

À COMISSÃO PERMANENTE DE LICITAÇÃO
PREFEITURA MUNICIPAL DE **COREMAS - PB**
TOMADA DE PREÇOS Nº **007/2022**

DECLARAÇÃO

A **JMS PAJEU CONSTRUÇÕES LOCAÇÕES E SERVIÇOS LTDA**, inscrita no CNPJ nº 45.791.193/0001-84, com sede na Av. Aeroporto Antônio Tomaz, Nº 71, Bairro Dom Zacarias Rolim de Moura, Município de Cajazeiras/PB, vem por meio de seu representante legal a Sra. **Josilene Maria da Silva**, portadora do CPF nº 049.652.874-28,

b) **Declara** que os serviços são prestados por empresas que comprovem cumprimento de reserva de cargos prevista em lei para pessoa com deficiência ou para reabilitado da Previdência Social e que atendam às regras de acessibilidade previstas na legislação, conforme disposto no art. 93 da Lei nº 8.213, de 24 de julho de 1991.

c) **Declara** que executará a obra dentro do prazo estabelecido no edital.

d) que executará as obras de acordo com o projeto de engenharia, as especificações técnicas e as normas da **ABNT** e demais normas emanadas pela Prefeitura Municipal de **COREMAS/PB**, que serão tomadas todas as medidas necessárias para assegurar um controle adequado da qualidade da obra e de modo a prevenir impacto sobre o meio ambiente.

e) que se compromete a estar instalado e pronto para o início dos trabalhos no prazo máximo de 10 (dez dias) consecutivos a partir da data da assinatura do instrumento contratual.

f) Que a mesma não está impedida de participar de licitações promovidas pelo Município de **COREMAS/PB**, não foi declarada

Josilene Maria da Silva
DIRETORA
CPF: 049.652.874-28



PAJEU CONSTRUÇÕES
LOCAÇÕES E SERVIÇOS LTDA

inidôneAa para licitar e contratar com Administração Pública e que está ciente da obrigação de declarar o fato superveniente.

g) Que não possuem **pendência** financeira junto a **Prefeitura Municipal de COREMAS/PB**

- CAJAZEIRAS-PB, 30 DE MAIO DE 2022

Josilene Maria da Silva
DIRETORA
CPF: 049.652.874-70



PAJEU CONSTRUÇÕES
LOCAÇÕES E SERVIÇOS LTDA

000101



PAJEU CONSTRUÇÕES
LOCAÇÕES E SERVIÇOS LTDA

Á COMISSÃO PERMANENTE DE LICITAÇÃO
PREFEITURA MUNICIPAL DE **COREMAS - PB**
TOMADA DE PREÇOS Nº 007/2022

DECLARAÇÃO

A JMS PAJEÚR CONSTRUÇÕES LOCAÇÕES E SERVIÇOS LTDA, inscrita no CNPJ nº 45.791.193/0001-84, com sede na Av. Aeroporto Antônio Tomaz, Nº 71, Bairro Dom Zacarias Rolim de Moura, Município de Cajazeiras/PB, vem por meio de seu representante legal a Sra. **Josilene Maria da Silva**, portadora do CPF nº 049.652.874-28,

2 - **Declaro** conhecer a legislação de regência desta licitação e que os objetos serão fornecidos de acordo com as condições estabelecidas neste Edital e seus anexos, que conhecemos e aceitamos em todos os seus termos.

3 - **Declaro**, também, que nenhum direito a indenização ou a reembolso de quaisquer despesas nos será devido, caso a nossa proposta não seja aceita pela PREFEITURA, seja qual for o motivo.

Josilene Maria da Silva
DIRETORA
CPF: 049.652.874-28

4 - O prazo de validade desta proposta é de 60 (Sessenta) dias corridos, contados da data de abertura da sessão pública.

6 - Prazo de **execução é de 17** (Dezessete) MESES contados da data de emissão da ordem de serviço.

000102



PAJEU CONSTRUÇÕES
LOCAÇÕES E SERVIÇOS LTDA

JMS PAJEU CONSTRUÇÕES
LOCAÇÕES E SERVIÇOS LTDA
CNPJ: 45.791.193/0001-84

8 - **Declaro** que examinei, minuciosamente, o pertinente Edital, seus Anexos, e que estudei, comparei e os encontrei corretos, aceitando e submetendo-me, integralmente, às suas condições, e que obtive da Comissão de Licitação e/ou Pregoeiro, satisfatoriamente, todas as informações e esclarecimentos solicitados, não havendo dúvidas acerca dos serviços a executar.

9 - **Declaro** que no preço global ofertado estão incluídos todos os **benefícios e os custos diretos e indiretos** que forem exigidos para prestação do objeto licitado, assim entendida, não só as despesas diretas, com a aquisição de materiais e pagamento da mão-de-obra, como também, as despesas indiretas, dentre elas: transporte de pessoal, alimentação, "know-how", "royalties", despesas financeiras, serviços de terceiros, aluguel e aquisição de máquinas; equipamentos, veículos e transportes; contribuições devidas à Previdência Social, encargos sociais e trabalhistas; impostos taxas e emolumentos incidentes sobre a prestação do serviço, agência de despachantes, ou outras despesas, quaisquer que sejam as suas naturezas.

Josilene Maria da Silva
DIRETORA
CPF: 019.652.874-28

10 - **Declaro**, para fins de participação na licitação em epígrafe, que não possuímos em nossos quadros funcionais, empregados que sejam cônjuges, companheiros ou parentes em linha reta, colateral ou por afinidade, até o terceiro grau, inclusive, de ocupantes de cargos de direção e de assessoramento, de membros ou juízes vinculados a esse Tribunal, conforme determinação contida no art. 3º da Resolução nº 07, de 18 de outubro de 2005, com nova redação dada pela Resolução nº 09 (06/12/2005).

11 - **Declaro** que não será permitido qualquer espécie de interferência por parte da Contratante, por intermédio de seus agentes públicos, na gestão

000103



**PAJEU CONSTRUÇÕES
LOCAÇÕES E SERVIÇOS LTDA**

de recursos humanos da Contratada, especialmente na seleção de nossos profissionais afetos à prestação dos respectivos serviços.

12 - Informo, desde já, que os pagamentos deverão ser creditados à Conta a ser fornecida pela Empresa

13 - **Declaro total conhecimento das condições presentes no ambiente onde os serviços serão executados.**

14 – **Declaro** que, caso seja vencedora da licitação, executará os serviços de acordo com os detalhes executivos, especificações técnicas e quantitativas pelos preços unitários e nos prazos constantes de sua PROPOSTA.

15 – **Declara** que se compromete a empregar na execução do contrato decorrente desta licitação 10% da mão de obra local, em relação ao total de empregados necessários para executar a obra.

16 - **Declara** que se compromete a empregar na execução do contrato decorrente desta licitação 5% da mão do total de vagas existente aos sentenciados.

17 – **Declara** que será elaborado projeto de gerenciamento de resíduo de construção civil PGRCC, nas condições determinadas pelo CONAMA, através da resolução 307/2002.

CAJAZEIRAS-PB, 30 DE MAIO DE 2022

Josilene Maria da Silva
DIRETORA
CPF: 019.652.874-28

000104