



JMS PAJEU CONSTRUÇÕES  
LOCAÇÕES E SERVIÇOS LTDA  
CNPJ: 45.791.193/0001-84

PAJEU CONSTRUÇÕES  
LOCAÇÕES E SERVIÇOS LTDA

**A:**

**PREFEITURA MUNICIPAL DE COREMAS-PB**

**COMISSÃO PERMANENTE DE LICITAÇÃO**

**TOMADA DE PREÇOS N° 006/2022**

DATA DE ABERTURA:

**30 de MAIO de 2022**  
**ÀS 14:00 HORAS**

**JMS PAJEÚ CONSTRUÇÕES LOCAÇÕES  
E SERVIÇOS LTDA**

CNPJ: 45.791.193/0001-84

ENVELOPE "A" –

**DOCUMENTOS  
DE  
HABILITAÇÃO**

000001

**CONTRATO SOCIAL DE CONSTITUIÇÃO DE SOCIEDADE EMPRESARIAL LIMITADA  
UNIPESSOAL**

**JMS PAJEU CONSTRUCOES LOCACOES E SERVICOS LTDA**

Pelo presente instrumento particular de Contrato Social:

**JOSILENE MARIA DA SILVA**, BRASILEIRA, SOLTEIRA, empresária, nascida em 23/11/1980, nº do CPF: 049.852.374-28, residente e domiciliada na cidade de Cajazeiras - PB, na var. Francisco Leite da Oliveira, nº 01, Jardim Adelgisa, CEP: 58900-000;

Resolve, constituir uma sociedade limitada unipessoal, nos termos da Lei nº 10.406/2002, mediante as condições e cláusulas seguintes:

**CLÁUSULA I - DO NOME EMPRESARIAL (art. 997, II, CC)**

A sociedade adotará como nome empresarial **JMS PAJEU CONSTRUCOES LOCACOES E SERVICOS LTDA**, e usará a expressão **CONSTRUTORA PAJEU** como nome fantasia.

**CLÁUSULA II - DA SEDE (art. 997, II, CC)**

A sociedade terá sua sede no seguinte endereço: **AVENIDA Aeroporto Antonio Tumas, nº 71, ANDAR TERREO-SALA 02, DOM ZACARIAS ROLIM DE MOURA, Cajazeiras - PB, CEP: 58900000.**

**CLÁUSULA III - DO OBJETO SOCIAL (art. 997, II, CC)**

A sociedade terá por objeto o exercício das seguintes atividades econômicas: **OBRAS DE URBANIZAÇÃO - RUAS, PRAÇAS E CALÇADAS; COLETA DE RESÍDUOS NÃO-PERIGOSOS; COLETA DE RESÍDUOS PERIGOSOS; CONSTRUÇÃO DE EDIFÍCIOS; CONSTRUÇÃO DE RODOVIAS E FERROVIAS; PINTURA PARA SINALIZAÇÃO EM PISTAS RODOVIÁRIAS E AEROPORTOS; CONSTRUÇÃO DE BARRAGENS E REPRESAS PARA GERAÇÃO DE ENERGIA ELÉTRICA; CONSTRUÇÃO DE REDES DE ABASTECIMENTO DE ÁGUA, COLETA DE ESGOTO E CONSTRUÇÕES CORRELATAS, EXCETO OBRAS DE IRRIGAÇÃO; CONSTRUÇÃO DE INSTALAÇÕES ESPORTIVAS E RECREATIVAS; OBRAS DE ENGENHARIA CIVIL; DEMOLIÇÃO DE EDIFÍCIOS E OUTRAS ESTRUTURAS; PREPARAÇÃO DE CANTEIRO E LIMPEZA DE TERRENO; OBRAS DE TERRAPLENAGEM; SERVIÇOS DE PREPARAÇÃO DO TERRENO; INSTALAÇÕES HIDRÁULICAS, SANITÁRIAS E DE GÁS; INSTALAÇÃO E MANUTENÇÃO DE SISTEMAS CENTRAIS DE AR CONDICIONADO, DE VENTILAÇÃO E REFRIGERAÇÃO; INSTALAÇÕES DE SISTEMA DE PREVENÇÃO CONTRA INCÊNDIO; OBRAS DE ACABAMENTO EM GESSO E ESTUQUE; SERVIÇOS DE PINTURA DE EDIFÍCIOS EM GERAL; SERVIÇOS DE PINTURA DE EDIFÍCIOS EM GERAL; OBRAS DE ALVENARIA; PERFURAÇÃO E CONSTRUÇÃO DE POÇOS DE ÁGUA; ALUGUEL DE MÁQUINAS E EQUIPAMENTOS AGRÍCOLAS SEM OPERADOR; LUGUEL DE MÁQUINAS E EQUIPAMENTOS PARA CONSTRUÇÃO SEM OPERADOR, EXCETO ANDAIMES.**

Parágrafo Único. Em estabelecimento elato como Sede (Matriz) será(ão) exercida(s) a(s) atividade(s) de **OBRAS DE URBANIZAÇÃO - RUAS, PRAÇAS E CALÇADAS; COLETA DE RESÍDUOS NÃO-PERIGOSOS; COLETA DE RESÍDUOS PERIGOSOS; CONSTRUÇÃO DE EDIFÍCIOS; CONSTRUÇÃO DE RODOVIAS E FERROVIAS; PINTURA PARA SINALIZAÇÃO EM PISTAS RODOVIÁRIAS E AEROPORTOS; CONSTRUÇÃO DE BARRAGENS E REPRESAS PARA GERAÇÃO DE ENERGIA ELÉTRICA; CONSTRUÇÃO DE REDES DE ABASTECIMENTO DE ÁGUA, COLETA DE ESGOTO E CONSTRUÇÕES CORRELATAS, EXCETO OBRAS DE IRRIGAÇÃO; CONSTRUÇÃO DE INSTALAÇÕES ESPORTIVAS E RECREATIVAS; OBRAS DE ENGENHARIA CIVIL; DEMOLIÇÃO DE EDIFÍCIOS E OUTRAS ESTRUTURAS; PREPARAÇÃO DE CANTEIRO E LIMPEZA DE TERRENO; OBRAS DE TERRAPLENAGEM; SERVIÇOS DE PREPARAÇÃO DO TERRENO; INSTALAÇÕES HIDRÁULICAS, SANITÁRIAS E DE GÁS; INSTALAÇÃO E MANUTENÇÃO DE SISTEMAS CENTRAIS DE AR CONDICIONADO, DE VENTILAÇÃO E REFRIGERAÇÃO; INSTALAÇÕES DE SISTEMA DE PREVENÇÃO CONTRA INCÊNDIO; OBRAS DE ACABAMENTO EM GESSO E ESTUQUE; SERVIÇOS DE PINTURA DE EDIFÍCIOS EM GERAL; SERVIÇOS DE PINTURA DE EDIFÍCIOS EM GERAL; OBRAS DE ALVENARIA; PERFURAÇÃO E CONSTRUÇÃO DE POÇOS DE ÁGUA; ALUGUEL DE MÁQUINAS E EQUIPAMENTOS AGRÍCOLAS SEM OPERADOR; LUGUEL DE MÁQUINAS E EQUIPAMENTOS PARA CONSTRUÇÃO SEM OPERADOR, EXCETO ANDAIMES.**

E exercerá as seguintes atividades:

CNAE Nº 4213-8/00 - Obras de urbanização - ruas, praças e calçadas

000002

**CONTRATO SOCIAL DE CONSTITUIÇÃO DE SOCIEDADE EMPRESARIAL LIMITADA  
UNIPESSOAL**

**JMS PAJEU CONSTRUÇÕES LOCAÇÕES E SERVIÇOS LTDA**

CNAE Nº 3811-4/00 - Coleta de resíduos não-perigosos  
 CNAE Nº 3812-2/00 - Coleta de resíduos perigosos  
 CNAE Nº 4120-4/00 - Construção de edifícios  
 CNAE Nº 4211-1/01 - Construção de rodovias e ferrovias  
 CNAE Nº 4211-1/02 - Pintura para sinalização em pistas rodoviárias e aeroportos  
 CNAE Nº 4221-9/01 - Construção de barragens e represas para geração de energia elétrica  
 CNAE Nº 4222-7/01 - Construção de redes de abastecimento de água, coleta de esgoto e construções correlatas, exceto obras de irrigação  
 CNAE Nº 4290-5/01 - Construção de instalações esportivas e recreativas  
 CNAE Nº 4290-5/90 - Outras obras de engenharia civil não especificadas anteriormente  
 CNAE Nº 4311-8/01 - Demolição de edifícios e outras estruturas  
 CNAE Nº 4311-8/02 - Preparação do canteiro e limpeza de terreno  
 CNAE Nº 4313-4/00 - Obras de terraplenagem  
 CNAE Nº 4316-3/00 - Serviços de preparação do terreno não especificados anteriormente  
 CNAE Nº 4322-3/01 - Instalações hidráulicas, sanitárias e de gás  
 CNAE Nº 4322-3/02 - Instalação e manutenção de sistemas centrais de ar condicionado, de ventilação e refrigeração  
 CNAE Nº 4322-3/03 - Instalações de sistema de prevenção contra incêndio  
 CNAE Nº 4330-4/03 - Obras de acabamento em gesso e estuque  
 CNAE Nº 4330-4/04 - Serviços de pintura de edifícios em geral  
 CNAE Nº 4391-6/00 - Obras de fundações  
 CNAE Nº 4399-1/03 - Obras de alvenaria  
 CNAE Nº 4399-1/05 - Perfuração e construção de poços de água  
 CNAE Nº 7731-4/00 - Aluguel de máquinas e equipamentos agrícolas sem operador  
 CNAE Nº 7732-2/01 - Aluguel de máquinas e equipamentos para construção sem operador, exceto andaimes

**CLÁUSULA IV - DO INÍCIO DAS ATIVIDADES E PRAZO DE DURAÇÃO** (art. 53, III, F, Decreto nº 1.000/66)  
 A sociedade iniciará suas atividades em 24/03/2022 e seu prazo de duração será por tempo indeterminado.

**CLÁUSULA V - DO CAPITAL** (ART. 997, III e IV e ART. 1.052 e 1.055, CC)  
 O capital será de R\$ 400.000,00 (quatrocentos mil reais), dividido em 400000 quotas, no valor nominal de R\$ 1,00 (um real) cada uma, formado por R\$ 400.000,00 (quatrocentos mil reais) em moeda corrente no País.

Parágrafo único. O capital encontra-se subscrito e integralizado pelos sócios da seguinte forma:

Nome do Sócio	Qtd Quotas	Valor Em R\$	%
JOSILENE MARIA DA SILVA	400000	400.000,00	100,00
TOTAL	400000	400.000,00	100,00

**CLÁUSULA VI - DA ADMINISTRAÇÃO** (ART. 997, VI; 1.013, 1.015; 1.064, CC)  
 A administração da sociedade será exercida pelo sócio JOSILENE MARIA DA SILVA que representará legalmente a sociedade e poderá praticar todo e qualquer ato de gestão pertinente ao objeto social.

Parágrafo único. Não constituindo o objeto social, a alienação ou a oneração de bens imóveis depende de autorização da maioria.

**CLÁUSULA VII - DO BALANÇO PATRIMONIAL** (art. 1.085, CC)  
 Ao término de cada exercício, em 31 de Dezembro, o administrador prestará contas justificadas de sua administração, procedendo à elaboração do inventário, do balanço patrimonial e do balanço de resultado econômico, cabendo ad(s) sócio(s), os lucros ou perdas apuradas.

000003



**CONTRATO SOCIAL DE CONSTITUIÇÃO DE SOCIEDADE EMPRESARIA LIMITADA  
UNIPESSOAL**

**JMS PAJEU CONSTRUCOES LOCACOES E SERVICOS LTDA**

**CLÁUSULA VIII - DECLARAÇÃO DE DESIMPEDIMENTO DE ADMINISTRADOR** (art. 1.011, § 1º CC e art. 37, II da Lei nº 6.824 de 1994)

O Administrador declara, sob as penas da lei, de que não está impedido de exercer a administração da empresa, por lei especial, ou em virtude de condenação criminal, ou por se encontrar sob os efeitos dela, a pena que vede, ainda que temporariamente, o acesso a cargos públicos; ou por crime falimentar, de prevaricação, peita ou suborno, concussão, peculato, ou contra a economia popular, contra o sistema financeiro nacional, contra normas de defesa da concorrência, contra as relações de consumo, fé pública, ou a propriedade.

**CLÁUSULA IX - DO PRO LABORE**

O sócio poderá, fixar uma retirada mensal, a título de pro labore para o sócio administrador, observadas as disposições regulamentares pertinentes.

**CLÁUSULA X - DISTRIBUIÇÃO DE LUCROS**

A sociedade poderá levantar balanços intermediários ou intercalares a distribuir os lucros evidenciados nos mesmos.

**CLÁUSULA XI - DA RETIRADA OU FALECIMENTO DE SÓCIO**

Retirando-se, falecendo ou interditado qualquer sócio, a sociedade continuará suas atividades com os herdeiros, sucessores e o incapaz, desde que autorizado legalmente. Não sendo possível ou inexistindo interesse destes ou do(s) sócio(s) remanescente(s) na continuidade da sociedade, esta será liquidada após a apuração do Balanço Patrimonial na data da evento. O resultado positivo ou negativo será distribuído ou suportado pelos sócios na proporção de suas quotas.

**Parágrafo único** - O mesmo procedimento será adotado em outras coisas em que a sociedade se resolve em relação a seu sócio.

**CLÁUSULA XII - DA CESSÃO DE QUOTAS**

As quotas são indivisíveis e não poderão ser cedidas ou transferidas a terceiros sem o consentimento do outro sócio, a quem fica assegurado, em igualdade de condições e preço direito de preferência para a sua aquisição se postea à venda, formalizando, se realizada a cessão delas, a alteração contratual pertinente.

**CLÁUSULA XIII - DA RESPONSABILIDADE**

A responsabilidade de cada sócio é restrita ao valor das suas quotas, mas todos respondem solidariamente pela integralização do capital social.

**CLÁUSULA XIV - PORTE EMPRESARIAL**

O sócio declara que a sociedade se enquadra como Microempresa - ME, nos termos da Lei Complementar nº 123, de 14 de dezembro de 2006, a qual não se enquadra em qualquer das hipóteses de exclusão relacionadas no § 4º do art. 3º da mencionada lei. (art. 3º, I, LC nº 123, de 2006)

**CLÁUSULA XV - DO FORO**

Fica eleito o Foro da Comarca de Cajazeiras - PB, para qualquer ação fundada neste contrato, renunciando-se a qualquer outro por muito especial que seja.

E por estarem em perfeito acordo, em tudo que neste instrumento particular foi lavrado, obrigam-se a cumprir o presente ato constitutivo, e assinam o presente instrumento em uma única via que será destinada ao registro e arquivamento na Junta Comercial do Estado da Paraíba.

Cajazeiras - PB, 24 de março de 2022

\_\_\_\_\_  
JOBILENE MARIA DA SILVA  
Sócia Administradora

000004



## ASSINATURA ELETRÔNICA

Certificamos que o ato da empresa JMS PAJEU CONSTRUCOES LOCACOES E SERVICOS LTDA consta assinado digitalmente por:

IDENTIFICAÇÃO DO(S) ASSINANTE(S)	
CPF/CNPJ	Nome
04065287428	JOSILENE MARIA DA SILVA

JMS PAJEU  
 CONSTRUCOES  
 LOCACOES E  
 SERVICOS  
 LTDA:457911930001  
 84

Assinado de forma  
 digital por JMS PAJEU  
 CONSTRUCOES  
 LOCACOES E SERVICOS  
 LTDA:45791193000184  
 Data: 2022.05.19  
 13:36:17 -03'00'

CONFIRMAÇÃO DE REGISTRO EM 20/02/2022 15:00 SOB Nº. 25201009895.  
 PROTOCOLO: 25021809 00 20/02/2022.  
 DADOS DE VERIFICAÇÃO: 1220180119. INDI Nº 0000. 45791193000184.  
 NISS: 25021809895. COM REGISTRO NO REGISTRO EM 24/02/2022.  
 JMS PAJEU CONSTRUCOES LOCACOES E SERVICOS LTDA

000005

DATA DE FÉTIMA VERIFICAÇÃO  
 SECRETARIA-GERAL  
 cartorio.br, gov.br

• Este documento eletrônico, de natureza jurídica, é considerado de sua validade jurídica nos respectivos processos, conforme prevê o Regulamento de Assinatura Eletrônica do CNJ.



REPÚBLICA FEDERATIVA DO BRASIL  
ESTADO DA PARAÍBA  
CARTÓRIO AZEVEDO BASTOS  
FUNDADO EM 1888

PRIMEIRO REGISTRO CIVIL DE NASCIMENTO E ÓBITOS E PRIVATIVO DE CASAMENTOS, INTERDIÇÕES E TUTELAS DA COMARCA DE JOÃO PESSOA

Av. Epitácio Pessoa, 1145 Bairro dos Estados 58030-00, João Pessoa PB  
Tel: (83) 3244-5404 / Fax: (83) 3244-5484  
<http://www.azevedobastos.net.br>  
E-mail: [cartorio@azevedobastos.net.br](mailto:cartorio@azevedobastos.net.br)



DECLARAÇÃO DE SERVIÇO DE AUTENTICAÇÃO DIGITAL

Eu, Váber Azevedo da Miranda Cavalcanti, Oficial do Primeiro Registro Civil de Nascimento e Óbitos e Privativo de Casamentos, Interdições e Tutelas com atribuição de autenticar e reconhecer firmas da Comarca de João Pessoa Capital do Estado da Paraíba, em virtude da Lei, etc..

DECLARO ainda que, para garantir transparência e segurança jurídica de todos os atos oriundos de atividade Notarial e Registral no Estado da Paraíba, foi instituído pela Lei nº 10.132, de 08 de novembro de 2013, a aplicação obrigatória de um Selo Digital de Fiscalização Extrajudicial em todos os atos de notas e registros, composto de um código único (por exemplo: Selo Digital: ABC12345-X1X2) e dessa forma, cada autenticação processada pela nossa Internet pode ser verificada e confirmada tantas vezes quanto for necessário através do site do Tribunal de Justiça do Estado da Paraíba, endereço <http://www.tjpb.com.br/conteudo/tpb.js.html#selo-digital>

A autenticação digital do documento faz prova de que, na data e hora em que ela foi realizada, a empresa JMS PAJEU CONSTRUCOES LOCACOES E SERVICOS LTDA tinha posse de um documento com as mesmas características que foram reproduzidas na cópia autenticada, sendo da empresa JMS PAJEU CONSTRUCOES LOCACOES E SERVICOS LTDA a responsabilidade, única e exclusiva, pela idoneidade do documento apresentado a este Cartório.

Essa sentida, declaram que a JMS PAJEU CONSTRUCOES LOCACOES E SERVICOS LTDA assumiu, nos termos do artigo 8º, §1º, do Decreto nº 7.743/2010, que regulamentou o artigo 3º, inciso X, da Lei Federal nº 13.074/2010 e o artigo 2º-A da Lei Federal 12.882/2012, a responsabilidade pelo processo de digitalização dos documentos físicos, garantindo perante este Cartório e terceiros, a sua idoneidade e integridade.

De acordo com o disposto no artigo 2º-A, §7º, da Lei Federal nº 12.882/2012, o documento em anexo, identificado individualmente em cada Código de Autenticação Digital ou na referida sequência, poderá ser reproduzido em papel ou em qualquer outro meio físico.

Esta DECLARAÇÃO foi emitida em 22/05/2022 11:01:34 (hora local) através do sistema de autenticação digital do Cartório Azevedo Bastos, de acordo com o Art. 1º, 10º e seus §§ 1º e 2º da MP 2200/2001, como também, o documento eletrônico autenticado contendo o Certificado Digital do titular do Cartório Azevedo Bastos, poderá ser solicitado diretamente a empresa JMS PAJEU CONSTRUCOES LOCACOES E SERVICOS LTDA ou ao Cartório pelo endereço e-mail [autentica@azevedobastos.net.br](mailto:autentica@azevedobastos.net.br) Para informações mais detalhadas deste ato, acesse o site <https://autdigital.azevedobastos.net.br> e informe o Código de Autenticação Digital

Esta Declaração é válida por tempo indeterminado e está disponível para consulta em nosso site.

Código de Autenticação Digital: 211602005224171711855-1 a 211602005224171711855-4

Regulamentações Vigentes: Lei Federal nº 8.938/94, Lei Federal nº 10.406/2002, Medida Provisória nº 2200/2001, Lei Federal nº 13.105/2015, Lei Estadual nº 21/2008, Lei Estadual nº 10.132/2013, Provimento COJ nº 003/2014 e Provimento CNJ nº 100/2020.

Referido é verdade, dou fé.

CHAVE DIGITAL

005b1d734d94f05702d89f8bc05b1a7825424aa52d5d83527bec3bcbcf180c016bb7b8675b892a891a2e6af47e9ed311e4d8b371b0536cd532108Me83e1b01a0805d441477b43d1577423d0



Procuradoria do Estado da Paraíba  
Cartório Azevedo Bastos  
Av. Epitácio Pessoa, 1145  
Bairro dos Estados, 58030-00



000006

2612997  
 TOSTILERS MARCA DA UNIAO  
 João José da Silva  
 Maria José da Silva  
 Rua da Figueira - 25  
 Fone: 33333333  
 Rua da Figueira - 25  
 Fone: 33333333



CARTEIRA DE IDENTIFICACAO  
 N.º 123456789  
 RENATA MARIA DA SILVA  
 Rua da Figueira - 25  
 Fone: 33333333

RENATA DA ROCHA MOURA  
 Rua da Figueira - 25  
 Fone: 33333333



00007



# REPÚBLICA FEDERATIVA DO BRASIL

## CADASTRO NACIONAL DA PESSOA JURÍDICA

NÚMERO DE INSCRIÇÃO <b>45.791.193/0001-64</b> MATRIZ	COMPROVANTE DE INSCRIÇÃO E DE SITUAÇÃO CADASTRAL	DATA DE ABERTURA <b>25/03/2022</b>
--	---	---------------------------------------

NOME EMPRESARIAL <b>JMS PAJEU CONSTRUCOES LOGACOES E SERVICOS LTDA</b>
---

TÍTULO DO ESTABELECIMENTO (NOME DE FANTASIA) <b>CONSTRUTORA PAJEU</b>	PORTE <b>ME</b>
--	--------------------

CÓDIGO E DESCRIÇÃO DA ATIVIDADE ECONÔMICA PRINCIPAL <b>42.13-8-00 - Obras de urbanização - ruas, praças e calçadas</b>
---

CÓDIGO E DESCRIÇÃO DAS ATIVIDADES ECONÔMICAS SECUNDÁRIAS 38.11-4-00 - Coleta de resíduos não-perigosos 38.12-2-00 - Coleta de resíduos perigosos 41.20-4-00 - Construção de edifícios 42.11-1-01 - Construção de rodovias e ferrovias 42.11-1-02 - Pintura para sinalização em pistas rodoviárias e aeroportos 42.21-9-01 - Construção de barragens e represas para geração de energia elétrica 42.22-7-01 - Construção de redes de abastecimento de água, coleta de esgoto e construções correlatas, exceto obras de irrigação 42.39-5-01 - Construção de instalações esportivas e recreativas 42.39-5-99 - Outras obras de engenharia civil não especificadas anteriormente 43.11-8-01 - Demolição de edifícios e outras estruturas 43.11-8-02 - Preparação de saneiro e limpeza de terreno 43.13-4-00 - Obras de terraplanagem 43.19-3-00 - Serviços de preparação do terreno não especificados anteriormente 43.22-3-01 - Instalações hidráulicas, sanitárias e de gás 43.22-3-02 - Instalação e manutenção de sistemas centrais de ar condicionado, de ventilação e refrigeração 43.22-3-03 - Instalações de sistema de prevenção contra incêndio 43.30-4-03 - Obras de acabamento em gesso e estuque 43.30-4-04 - Serviços de pintura de edifícios em geral 43.31-4-00 - Obras de fundações 43.39-1-03 - Obras de alvenaria
---

CÓDIGO E DESCRIÇÃO DA NATUREZA JURÍDICA <b>208-2 - Sociedade Empresária Limitada</b>
---

LOGRADOURO <b>AV AEROPORTO ANTONIO TOMAZ</b>	NÚMERO <b>71</b>	COMPLEMENTO <b>ANDAR TERREO SALA 02</b>
---	---------------------	--

CEP <b>55.900-000</b>	BARRIO/DISTRITO <b>DOM ZACARIAS ROLIM DE MOURA</b>	MUNICÍPIO <b>CAJAZEIRAS</b>	UF <b>PB</b>
--------------------------	---	--------------------------------	-----------------

ENDEREÇO ELETRÔNICO <b>JMSCONSTRUTORAPAJEU@GMAIL.COM</b>	TELEFONE <b>(83) 8319-8420 / (0000) 0000-0000</b>
---	--

ENTE FEDERATIVO RESPONSÁVEL (EFR) *****
--

SITUAÇÃO CADASTRAL <b>ATIVA</b>	DATA DA SITUAÇÃO CADASTRAL <b>25/03/2022</b>
------------------------------------	---

MOTIVO DE SITUAÇÃO CADASTRAL
------------------------------

SITUAÇÃO ESPECIAL *****	DATA DA SITUAÇÃO ESPECIAL *****
----------------------------	------------------------------------

Aprovado pela Instrução Normativa RFB nº 1.863, de 27 de dezembro de 2018.

Emitido no dia 19/06/2022 às 13:02:54 (data e hora de Brasília).

Página: 1/2

000008



 <b>REPÚBLICA FEDERATIVA DO BRASIL</b> <b>CADASTRO NACIONAL DA PESSOA JURÍDICA</b>			
<b>NUMERO DE INSCRIÇÃO</b> 46.791.183/0001-84 <b>MATHIZ</b>	<b>COMPROVANTE DE INSCRIÇÃO E DE SITUAÇÃO CADASTRAL</b>		<b>DATA DE ABERTURA</b> 28/03/2022
<b>NOME EMPRESARIAL</b> JMS PAJEU CONSTRUCOES LOCACOES E SERVICOS LTDA			
<b>CODIGO E DESCRIÇÃO DAS ATIVIDADES ECONÔMICAS SECUNDARIAS</b> 43.99-1-05 - Perfuração e construção de poços de água 77.31-4-00 - Aluguel de máquinas e equipamentos agrícolas sem operador 77.32-2-01 - Aluguel de máquinas e equipamentos para construção sem operador, exceto andaimes			
<b>CODIGO E DESCRIÇÃO DA NATUREZA JURÍDICA</b> 206-2 - Sociedade Empresária Limitada			
<b>LOGRADOURO</b> AV AEROPORTO ANTONIO TOMAZ	<b>NUMERO</b> 71	<b>COMPLEMENTO</b> ANDAR TERREO BALA 02	
<b>CEP</b> 88.000-000	<b>BARRIO/DISTRITO</b> DOM ZACARIAS ROLIM DE MOURA	<b>MUNICIPIO</b> CAJAZEIRAS	<b>UF</b> PB
<b>ENDEREÇO ELETRÔNICO</b> JMSCONSTRUTORAPAJEU@GMAIL.COM		<b>TELEFONE</b> (03) 9319-8426/ (0000) 0000-0000	
<b>ENTE FEDERATIVO RESPONSÁVEL (EFR)</b> *****			
<b>SITUAÇÃO CADASTRAL</b> ATIVA		<b>DATA DA SITUAÇÃO CADASTRAL</b> 28/03/2022	
<b>MOTIVO DE SITUAÇÃO CADASTRAL</b>  			
<b>SITUAÇÃO ESPECIAL</b> *****		<b>DATA DA SITUAÇÃO ESPECIAL</b> *****	

Aprovado pela Instrução Normativa RFB nº 1.883, de 27 de dezembro de 2018

Emitido no dia 19/05/2022 às 13:02:54 (data e hora de Brasília).

Página: 2/2

000099



ESTADO DE PARAÍBA  
PREFEITURA MUNICIPAL DE  
CAJAZEIRAS  
SECRETARIA EXECUTIVA DE  
ADMINISTRAÇÃO TRIBUTÁRIA



## ALVARÁ DE LOCALIZAÇÃO

Número 0536088

Razão Social: JMS PAJEU CONSTRUÇÕES LOCAÇÕES E SERVIÇOS LTDA

Nome Fantasia: CONSTRUTORA PAJEU

CNPJ: 45.791.193/0001-84

Atividade Principal: 4213-8/00 - Obras de urbanização - ruas, praças e calçadas (Não exerce no endereço)

Atividade(s) Secundárias: 4211-1/01 - Construção de rodovias e ferrovias (Não exerce no endereço), 4311-8/02 - Preparação de canteiro e limpeza de terreno (Não exerce no endereço), 4322-3/01 - Instalações hidráulicas, sanitárias e de gás (Não exerce no endereço), 4120-4/00 - Construção de edifícios (Não exerce no endereço), 4311-8/01 - Demolição de edifícios e outras estruturas (Não exerce no endereço), 4399-1/05 - Perfuração e construção de poços de água (Não exerce no endereço), 7731-4/00 - Aluguel de máquinas e equipamentos agrícolas sem operador (Não exerce no endereço), 4222-7/01 - Construção de redes de abastecimento de água, coleta de esgoto e construções correlatas, exceto obras de irrigação (Não exerce no endereço), 7732-2/01 - Aluguel de máquinas e equipamentos para construção sem operador, exceto andaimes (Não exerce no endereço), 3811-4/00 - Coleta de resíduos não-perigosos (Não exerce no endereço), 4221-8/01 - Construção de barragens e represas para geração de energia elétrica (Não exerce no endereço), 4330-4/04 - Serviços de pintura de edifícios em geral (Não exerce no endereço), 4330-4/03 - Obras de acabamento em gesso e estuque (Não exerce no endereço), 4322-3/03 - Instalações de sistema de prevenção contra incêndio (Não exerce no endereço), 3812-2/00 - Coleta de resíduos perigosos (Não exerce no endereço), 4313-4/00 - Obras de terraplenagem (Não exerce no endereço), 4399-1/03 - Obras de alvenaria (Não exerce no endereço), 4211-1/02 - Pintura para sinalização em placas rodoviárias e aeroportos (Não exerce no endereço), 4322-3/02 - Instalação e manutenção de sistemas centrais de ar condicionado, de ventilação e refrigeração (Não exerce no endereço), 4299-5/01 - Construção de instalações esportivas e recreativas (Não exerce no endereço), 4319-3/00 - Serviços de preparação do terreno não especificados anteriormente (Não exerce no endereço), 4391-6/00 - Obras de fundações (Não exerce no endereço), 4209-5/00 - Outras obras de engenharia civil não especificadas anteriormente (Não exerce no endereço)

Município: Município de Cajazeiras

Endereço: AVENIDA Aeroporto Antônio Tomaz, 71, DOM ZACARIAS ROLIM DE MOURA

CEP: 58900000

Local e data: Município de Cajazeiras, quinta, 31 de março de 2022

Vencimento: sábado, 31 de dezembro de 2022.

**RENATO FILGUEIRA ALVES**  
SECRETARIA EXECUTIVA DE ADMINISTRAÇÃO TRIBUTÁRIA

Observação

 <p>Estado de Paraíba          PREFEITURA MUNICIPAL DE CAJAZEIRAS          SECRETARIA EXECUTIVA DE ADMINISTRAÇÃO TRIBUTÁRIA          CNPJ: 08.903.871/0001-10          RUA DEL JUVÊNCIO CARNEIRO, 303 - CENTRO - Cajazeiras</p>	<p>Impressão          31/03/2022 14:41:36          Emitido por:          DIFICUBO</p>
--	---

**CERTIDÃO NEGATIVA DE DÉBITOS MUNICIPAIS**

Número da Certidão 0010822022	Data de emissão 31/03/2022	Nº de Controle de Autenticação 89L434347962
----------------------------------	-------------------------------	--



**IDENTIFICAÇÃO DO REQUERENTE**

CNPJ/CPF 45.791.193/0001-84	Inscrição Municipal 0000530888	Nome do Contribuinte IMS PAJEI CONSTRUÇÕES LOCAÇÕES E SERVIÇOS LTDA		
Razão Social IMS PAJEI CONSTRUÇÕES LOCAÇÕES E SERVIÇOS LTDA				
Endereço AV AEROPORTO ANTONIO TOMAZ		Número 31	Complemento	
Bairro DOM ZACARIAS R. DE MOURA	CEP 58.900.000	Cidade Cajazeiras		UF PB
Lançamento				

Respeitado o direito de o Fornecedor Público Municipal lançar e inscrever quaisquer débitos que vierem a ser apurados, fica certificado que, até a presente data, não consta em nome do requerente alguma qualificação pendente relativa às receitas municipais, inclusive as de natureza tributária ou não, inscritas ou não no Registro de Dívida Ativa do Município.

**OBSEVAÇÕES**

Certidão válida até 29/06/2022.
---------------------------------

000011



## CERTIDÃO

CÓDIGO: 43EF.6B90.DCF8.2B24

Emitida no dia 19/05/2022 às 12:38:12

Identificação do requerente:

CNPJ/CPF: 45.791.193/0001-84

R.G.:

Certifico, observadas as disposições da legislação vigente e de acordo com os assentamentos existentes neste órgão, que o requerente supra identificado está em situação **REGULAR** perante a Fazenda Pública Estadual, com relação a débitos fiscais administrativos e inscritos em Dívida Ativa. A referida identificação não pertence a contribuinte com inscrição ativa no Cadastro de Contribuintes do Estado da Paraíba.

A presente Certidão não compreende débitos cuja exigibilidade esteja suspensa, nem exclui o direito de a Fazenda Pública Estadual, a qualquer tempo, cobrar valores a ela porventura devidos pelo referido requerente.

Esta certidão é válida por 60 (sessenta) dias a partir da data de sua emissão, devendo ser confirmada a sua autenticidade através do serviço *Validar Certidão de Débito* na página [www.sefaz.pb.gov.br](http://www.sefaz.pb.gov.br).

**OBS:** Inválida para licitação no que se refere ao fornecimento de mercadorias ou prestação de serviços de transporte interestadual e intermunicipal ou comunicação não compreendidos na competência tributária dos municípios se o requerente supracitado estiver localizado no estado da Paraíba, ressalvada quando a licitação se referir à prestação de serviço de transporte entre municípios com características urbanas no âmbito das regiões metropolitanas no estado da Paraíba, reconhecida por Lei específica.

Voltar

Imprimir

**Certificado de Regularidade  
do FGTS - CRF**

**Inscrição:** 45.791.193/0001-84  
**Razão Social:** JMS PAJEU CONSTRUÇÕES LOCAÇÕES E SERVIÇO  
**Endereço:** AV AERÓPORTO ANTONIO TOMAZ / DOM ZACARIAS ROLIM / CAJAZEIRAS / PB / 58900-000

A Caixa Econômica Federal, no uso da atribuição que lhe confere o Art. 7, da Lei 8.036, de 11 de maio de 1990, certifica que, nesta data, a empresa acima identificada encontra-se em situação regular perante o Fundo de Garantia do Tempo de Serviço - FGTS.

O presente Certificado não servirá de prova contra cobrança de quaisquer débitos referentes a contribuições e/ou encargos devidos, decorrentes das obrigações com o FGTS.

**Validade:** 08/05/2022 a 06/06/2022

**Certificação Número:** 2022050800354524750605

Informação obtida em 19/05/2022 12:26:16

A utilização deste Certificado para os fins previstos em Lei esta condicionada a verificação de autenticidade no site da Caixa: [www.caixa.gov.br](http://www.caixa.gov.br)

000013



MINISTÉRIO DA FAZENDA  
Secretaria da Receita Federal do Brasil  
Procuradoria-Geral da Fazenda Nacional

**CERTIDÃO NEGATIVA DE DÉBITOS RELATIVOS AOS TRIBUTOS FEDERAIS E À DÍVIDA  
ATIVA DA UNIÃO**

Nome: JMS PAJEU CONSTRUCOES LOCACOES E SERVICOS LTDA  
CNPJ: 46.791.193/0001-84

Ressalvado o direito de a Fazenda Nacional cobrar e inscrever quaisquer dívidas de responsabilidade do sujeito passivo acima identificado que vierem a ser apuradas, é certificado que não constam pendências em seu nome, relativas a créditos tributários administrados pela Secretaria da Receita Federal do Brasil (RFB) e a inscrições em Dívida Ativa da União (DAU) junto à Procuradoria-Geral da Fazenda Nacional (PGFN).

Esta certidão é válida para o estabelecimento matriz e suas filiais e, no caso de ente federativo, para todos os órgãos e fundos públicos da administração direta e ele vinculados. Refere-se à situação do sujeito passivo no âmbito da RFB e da PGFN e abrange inclusive as contribuições sociais previstas nas alíneas 'a' a 'd' do parágrafo único do art. 11 da Lei nº 8.212, de 24 de julho de 1991.

A aceitação desta certidão está condicionada à verificação de sua autenticidade na Internet, nos endereços <<http://rfb.gov.br>> ou <<http://www.pgfn.gov.br>>.

Certidão emitida gratuitamente com base na Portaria Conjunta RFB/PGFN nº 1.751, de 2/10/2014.

Emitida às 08:06:35 do dia 19/05/2022 <hora e data de Brasília>.

Válida até 15/11/2022.

Código de controle da certidão: 516D.0C62.2281.1696

Qualquer rasura ou emenda invalidará este documento.

000014



## AUTO DE CONFORMIDADE DE PROCESSO SIMPLIFICADO

Processo: 15403/2022

Validade: 28 de março de 2022

ATESTO que, através de termo de declaração, firmado pela pessoa física/jurídica abaixo especificada, foram atendidos os parâmetros estabelecidos pela Norma Técnica nº 007/2018-CBMPB, conforme prevê a Lei Estadual nº 9.825, de 27 de novembro de 2011 (Código Estadual de Proteção Contra Incêndio, Explosão e Controle de Pânico), a fim de que seu procedimento de regularização possa ser classificado como **PROCESSO TÉCNICO SIMPLIFICADO**, sendo a partir disso, dispensado de vistoria prévia.

Razão Social: JMS PAVOS CONSTRUÇÕES LOCACÕES E SERVIÇOS LTDA

Nome Fantasia: JMS PAVOS CONSTRUÇÕES LOCACÕES E SERVIÇOS LTDA

CNPJ/CPF: 45791193900104

Área (m<sup>2</sup>): 122 (cento e vinte e dois metros)

Nº de Pavimentos da Edificação: 0

Altura da Edificação (m): 0,00

Natureza da Ocupação: C - Comercial

Endereço: Aeroporto Antonia Tomas  
11 ANDAR TERREO; SALA 02;  
DOM SACABIAE ROLIM DE MOURA CAJAZEIRAS

Nome do Proprietário: JOSILENE MARTA DA SILVA

CPF: 04960287428

Telefone de Contato: 83353189428

E-mail: jmsconstrutorxpa@psail.com

Local e Data: Cajazeiras, segunda, 28 de março de 2022

Registro do Documento (nº): 0000127066 do processo 15403/2022

Autenticação Eletrônica: 758af719639925e17f4d22a88c4fc1a5



- De haver emissão de edificação, que ultrapasse os pré-requisitos estabelecidos pelo Processo Técnico Simplificado, constante na NT nº 007/2018 - CBMPB, proibir o Corpo de Bombeiros Militar, a fim de, regularizar a edificação.
- Manter este documento em local visível.
- O não cumprimento das exigências estabelecidas pela NT nº 007/2018 - CBMPB implicará em responsabilização da natureza administrativa, civil e/ou criminal.
- Solicitar renovação do presente documento 30 (trinta) dias antes do vencimento.
- A aceitação deste cartão está condicionada à verificação de sua autenticidade no internet, no endereço: <http://www.bombeiros.pb.gov.br>.
- Impressão emitida gratuitamente conforme SOLBM nº 0386/2017, de 19/08/2017.
- Qualquer rasura ou emenda inviabilizará este documento.
- As autificações previstas no Item 5.1 são dispensadas de vistoria prévia para a fim de obtenção do AUTO DE CONFORMIDADE DE PROCESSO SIMPLIFICADO (NT 007/2018, Anexo A), documento específico para esses casos, adotado pelo CBMPB.

000015



PODER JUDICIÁRIO  
TRIBUNAL DE JUSTIÇA DA PARAÍBA  
TELEJUDICIÁRIO - CENTRAL DE CERTIDÕES  
Praça João Pessoa, s/n - CEP 50013-002 - João Pessoa (PB)  
Telefone: (83) 3216-1440



## CERTIDÃO NEGATIVA EXECUÇÃO FISCAL

Certificamos que, em pesquisa realizada nos registros de distribuição de feitos de execução fiscal ativos nos cartórios comuns e/ou especializados, em todas as comarcas do Estado da Paraíba, **nada consta** contra:

CNPJ: 45.791.193/0001-84

Razão Social: JMS PAJEU CONSTRUÇÕES LOCAÇÕES E SERVIÇOS LTDA

Nome Fantasia: CONSTRUTORA PAJEU

Certidão emitida às 13:00 de 19/05/2022.

Validade 30 dias

- 
1. Esta certidão foi expedida gratuitamente, através da internet, com base na Resolução nº 17/2010, da Presidência do TJPB e na Resolução nº 121/2010 do CNJ.
  2. O número do documento constante nesta certidão foi informado pelo próprio solicitante. Sua autenticidade deverá ser conferida pelo interessado confrontando com o documento original (ex: CPF e RG).
  3. Esta certidão não tem validade para fins de instrução de processos judiciais.
  4. A pesquisa é restrita aos dados fornecidos pelo solicitante, ficando ressalvados os registros cadastrados de forma diversa.
  5. A pesquisa foi realizada nos seguintes sistemas processuais: PJE1G, SISCOM, BISCOMW.
- 

Para confirmar a autenticidade deste documento acesse <http://app.tjpb.jus.br/certo/validarcertidao> e insira o código de validação: **KttQ.3yLH**. Você pode também ler o código QR apresentado no cabeçalho.

000016





PODER JUDICIÁRIO  
TRIBUNAL DE JUSTIÇA DA PARAÍBA  
TELEJUDICIÁRIO - CENTRAL DE CERTIDÕES  
Praça João Pessoa, s/n - CEP 58013-002 - João Pessoa (PB)  
Telefone: (83) 3216-1440



## CERTIDÃO NEGATIVA FALÊNCIA / RECUPERAÇÃO JUDICIAL E EXTRAJUDICIAL

Certificamos que, em pesquisa realizada nos registros de distribuição de feitos de falência e recuperação ativos nos cartórios comuns e/ou especializados, em todas as comarcas do Estado da Paraíba, nada consta contra:

CNPJ: 45.791.193/0001-84

Razão Social: JMS PAJEU CONSTRUÇÕES LOCAÇÕES E SERVIÇOS LTDA

Nome Fantasia: CONSTRUTORA PAJEU

Certidão emitida às 13:05 de 18/05/2022.

Validade 30 dias

- 
1. Esta certidão foi expedida gratuitamente, através da internet, com base na Resolução nº 17/2010, da Presidência do TJPB e na Resolução nº 121/2010 do CNJ.
  2. O número do documento constante nesta certidão foi informado pelo próprio solicitante. Sua autenticidade deverá ser conferida pelo interessado confrontando com o documento original (ex: CPF e RG).
  3. Esta certidão não tem validade para fins de instrução de processos judiciais.
  4. A pesquisa é restrita aos dados fornecidos pelo solicitante, ficando reservadas os registros cadastrados de forma diversa.
  5. A pesquisa foi realizada nos seguintes sistemas processuais: PJE1G, SISCOMW.
- 

Para confirmar a autenticidade deste documento acesse <http://app.tjpb.jus.br/certo/validarcertidao> e insira o código de validação: hfj7.hoXo. Você pode também ler o código QR apresentado no cabeçalho.

000017



ESTADO DA PARAÍBA  
PODER JUDICIÁRIO  
TRIBUNAL DE JUSTIÇA  
CORREGEDORIA-GERAL DE JUSTIÇA

Av. Comendador Renato Ribeiro Coullinho, s/n - Altiplano - João Pessoa/PB - CEP: 58.046-060  
Tel.: (83) 3252-1700 - E-mail: [corregedoria@tjpb.jus.br](mailto:corregedoria@tjpb.jus.br)

**CERTIDÃO ON-LINE**

(Para fins de participação em licitação pública)

Nº 5857

Atendendo a requerimento formulado pela pessoa jurídica JMS PAJEU CONSTRUÇÕES LOCAÇÕES E SERVIÇOS LTDA, inscrita no CNPJ sob o nº 45.791.193/0001-84, localizada na AV AEROPORTO ANTONIO TOMAZ, certifica-se que na circunscrição judiciária na qual se encontra estabelecida a requerente - Comarca de Cajazeiras - existe:

A) no âmbito extrajudicial, a(s) seguinte(s) serventia(s) com atribuições para o protesto de títulos:

- 2º Tabelionato de Notas e Único Office de Protesto de Títulos e de Registro de Imóveis da Comarca de Cajazeiras (CNS 06.922-9), cujo(a) delegatário(a) é o(a) Sr(a) Maria Dolores Lira de Souza.

B) no âmbito judicial, o setor do Telejudiciário na Comarca, o qual é o competente para expedir certidões acerca das ações cíveis e criminais ali ajuizadas, notadamente as que se referem à falência e recuperação judicial.

A aceitação desta certidão está condicionada à verificação de sua autenticidade na Internet, no endereço <http://corregedoria.tjpb.jus.br/certidao>, através do seguinte código: MOgFK28j

Emitida às 20:04:27 do dia 25/03/2022.

Válida até 21/09/2022 - 180 (cento e oitenta) dias a partir da data da emissão.

Qualquer rasura ou emenda invalidará este documento.

(\*) As informações relativas ao requerente da presente certidão são de sua única e exclusiva responsabilidade.

000018



TRIBUNAL SUPERIOR DO  
TRABALHO

## CERTIDÃO NEGATIVA DE DÉBITOS TRABALHISTAS

CNPJ: 45.791.193/0001-84

Certidão n°: 9714695/2022

Expedição: 25/03/2022, às 18:52:04

Validade: 21/09/2022 - 180 (cento e oitenta) dias, contados da data da sua expedição.

Certifica-se que o CNPJ sob o n° 45.791.193/0001-84, NÃO CONSTA como inadimplente no Banco Nacional de Devedores Trabalhistas. Certidão emitida com base nos arts. 642-A e 883-A da Consolidação das Leis do Trabalho, acrescentados pelas Leis ns.º 12.440/2011 e 13.467/2017, e no Ato 01/2022 da CGJT, de 21 de janeiro de 2022. Os dados constantes desta Certidão são de responsabilidade dos Tribunais do Trabalho.

Certidão expedida sem indicação do nome/razão social, tendo em vista que o CPF/CNPJ consultado não figura na última versão da base de dados da Receita Federal do Brasil - RFB enviada ao Tribunal Superior do Trabalho - TST. Para saber a situação desse CPF/CNPJ, consulte o sítio da RFB ([www.receita.fazenda.gov.br](http://www.receita.fazenda.gov.br)).

No caso de pessoa jurídica, a Certidão atesta a empresa em relação a todos os seus estabelecimentos, agências ou filiais.

A aceitação desta certidão condiciona-se à verificação de sua autenticidade no portal do Tribunal Superior do Trabalho na Internet (<http://www.tst.jus.br>).

Certidão emitida gratuitamente.

### INFORMAÇÃO IMPORTANTE

Do Banco Nacional de Devedores Trabalhistas constam os dados necessários à identificação das pessoas naturais e jurídicas inadimplentes perante a Justiça do Trabalho quanto às obrigações estabelecidas em sentença condenatória transitada em julgado ou em acordos judiciais trabalhistas, inclusive no concernente aos recolhimentos previdenciários, a honorários, a custas, a emolumentos ou a recolhimentos determinados em lei; ou decorrentes de execução de acordos firmados perante o Ministério Público do Trabalho, Comissão de Conciliação Prévia ou demais títulos que, por disposição legal, contiver força executiva.

000019



## Improbidade Administrativa e Inelegibilidade

### Certidão Negativa

Certifico que nesta data (19/05/2022 às 12:31) **NÃO CONSTA** no Cadastro Nacional de Condenações Cíveis por Ato de Improbidade Administrativa e Inelegibilidade registros de condenação com trânsito em julgado ou sanção ativa quanto ao CNPJ nº 45.791.193/0001-84.

A condenação por atos de improbidade administrativa não implica automático e necessário reconhecimento da inelegibilidade do condenado.

Para consultas sobre inelegibilidade acesse portal do TSE em <https://www.tse.jus.br/portal/inelegibilidade>

Esta certidão é expedida gratuitamente. Sua autenticidade pode ser por meio do número de controle 6286.62DA.A8C7.D298 no seguinte endereço: <https://www.tse.jus.br/portal/inelegibilidade>

000020



## TRIBUNAL DE CONTAS DA UNIÃO

### Consulta Consolidada de Pessoa Jurídica

Este relatório tem por objetivo apresentar os resultados consolidados de consultas eletrônicas realizadas diretamente nos bancos de dados dos respectivos cadastros. A responsabilidade pela veracidade do resultado da consulta é do Órgão gestor de cada cadastro consultado. A informação relativa à razão social da Pessoa Jurídica é extraída do Cadastro Nacional da Pessoa Jurídica, mantido pela Receita Federal do Brasil.

Consulta realizada em: 19/05/2022 12:48:38

#### Informações da Pessoa Jurídica:

Razão Social: JMS PAJEU CONSTRUCOES LOCACOES E SERVICOS LTDA  
CNPJ: 45.791.193/0001-84

#### Resultados da Consulta Eletrônica:

Órgão Gestor: TCU  
Cadastro: Licitantes Inidôneos  
Resultado da consulta: Nada Consta

Para acessar a certidão original no portal do órgão gestor, clique [AQUI](#).

Órgão Gestor: CNJ  
Cadastro: CNIA - Cadastro Nacional de Condenações Cíveis por Ato de Improbidade Administrativa e Inelegibilidade  
Resultado da consulta: Nada Consta

Para acessar a certidão original no portal do órgão gestor, clique [AQUI](#).

Órgão Gestor: Portal da Transparência  
Cadastro: Cadastro Nacional de Empresas Inidôneas e Suspensas  
Resultado da consulta: Nada Consta

Para acessar a certidão original no portal do órgão gestor, clique [AQUI](#).

Órgão Gestor: Portal da Transparência  
Cadastro: CNEP - Cadastro Nacional de Empresas Punidas  
Resultado da consulta: Nada Consta

Para acessar a certidão original no portal do órgão gestor, clique [AQUI](#).

Obs: A consulta consolidada de pessoa jurídica visa atender aos princípios de simplificação e

000021



Governo do Estado de Pernambuco  
Secret. de Estado de Turismo e do Desenvolvimento Econômicoo  
Junta Comercial do Estado de Paraíba



## CERTIDÃO SIMPLIFICADA

Sistema Nacional de Registro de Empresas Mercantis - SINREM

Certificamos que as informações acima constam dos documentos arquivados  
nesta Junta Comercial e são corretas na data de sua emissão.

Nome Empresarial: JMO PAZEU CONSTRUÇÕES LOGÍSTICAS E SERVIÇOS LTDA		Processo: PRC220124740				
Natureza Jurídica: Sociedade Empresária Limitada						
NIRE (Sede) 26251007895	CNPJ 05.781.183/0001-84	Data de Atto Constitutivo 25/03/2022	Data de Atividade 24/03/2022			
Endereço Completo Avenida Aeroporto Antonio Tomás, Nº 71, ANDAR TERREO;SALA 02,, DOM ZACARIAS ROLIM DE MOURA - Cajazeiras/PB - CEP 58800-000						
Objeto Social Obras de urbanização - ruas, praças e calçadas; Coleta de resíduos não-perigosos; Coleta de resíduos perigosos; Construção de edifícios; Construção de rodovias e ferrovias; Pintura para sinalização em pistas rodoviárias e aeroportos; Construção de barragens e represas para geração de energia elétrica; Construção de redes de abastecimento de água, coleta de esgoto e construções correlatas, exceto obras de irrigação; Construção de instalações esportivas e recreativas; Obras de engenharia civil; Demolição de edifícios e outras estruturas; Preparação de canteiro e limpeza de terreno; Obras de terraplenagem; Serviços de preparação do terreno; Instalações hidráulicas, sanitárias e de gás; Instalação e manutenção de sistemas centrais de ar condicionado, de ventilação e refrigeração; Instalações de sistema de prevenção contra incêndio; Obras de acabamento em gesso e estuque; Serviços de pintura de edifícios em geral; Serviços de pintura de edifícios em geral; Obras de alvenaria; Perfuração e construção de poços de água; Aluguel de máquinas e equipamentos agrícolas sem operador; Aluguel de máquinas e equipamentos para construção sem operador, exceto andaimes.						
Capital Social R\$ 400.000,00 (quatrocentos mil reais) Capital Integralizado R\$ 400.000,00 (quatrocentos mil reais)		Porte ME (Microempresa)	Prazo de Duração Indeterminado			
Dados do Sócio		Participação no capital	Espécie de sócio	Administrador	Término do mandato	
Nome JOSILENE MARIA DA SILVA		CPF/CNPJ 049.652.874-38	R\$ 400.000,00	Sócio	S	Indeterminado
Dados do Administrador		CPF	Término do mandato			
Nome JOSILENE MARIA DA SILVA		049.652.874-38	Indeterminado			
Último Arquivamento		Número	Atos/Eventos	Situação		
Data 31/03/2022		20220210915	223 / 223 - BALANÇO	ATIVA Status SEM STATUS		

Esta certidão foi emitida automaticamente em 05/04/2022, às 15:15:24 (horário de Brasília).  
Se impressa, verificar sua autenticidade no <https://www.redesim.pb.gov.br>, com o código APL80D1Y.



PGC220124740

Mara de Fátima Ventura Venancio  
Secretária Geral

000022



## CERTIDÃO NEGATIVA DE DÉBITO

Número da Certidão: 22982897

Emitido em: 19/05/2022

Válida até: 18/06/2022

**INTERESSADO:** JMS PAJEU CONSTRUÇÕES LOCAÇÕES E SERVIÇOS LTDA  
**CNPJ/CPF:** 45.791.193/0001-84

### NADA CONSTA

000023

#### OBSERVAÇÕES:

1. Certidão expedida gratuitamente;
2. Esta declaração é válida sem rasuras ou emendas;
3. A presente certidão não servirá de prova contra cobrança de qualquer débito que vier a ser reclamado pelo IBAMA;
4. Esta certidão é válida por 30 (trinta) dias;
5. A autenticidade desta certidão pode ser verificada no site do IBAMA, endereço <http://www.ibama.gov.br>, menu Facilidades, link Taxas -> Certidão negativa de;
6. Expedida de acordo com a IN/IBAMA nº 19 de 07 de dezembro de 2012.



**CERTIDÃO DE REGISTRO E QUITAÇÃO**  
**PESSOA FÍSICA**  
 Lei Federal Nº 5.194 de 24 de Dezembro de 1966

**CREA-PB**

**Nº 174838/2022**  
 Emissão: 05/04/2022  
 Validade: 31/03/2023  
 Chave: 81dCB

**Conselho Regional de Engenharia e Agronomia da Paraíba**

CERTIFICAMOS que o profissional mencionado encontra-se registrado neste Conselho, nos termos da Lei 5.194/66, de 24/12/1966, conforme os dados acima. CERTIFICAMOS, ainda, face o estabelecimento nos artigos 8º e 9º da referida Lei, que o interessado não se encontra em débito com o CREA-PB.

Interessado(a)

Profissional: RICARDO GENIS DE SOUZA LEAL

Registro: 2110001186

CPF: 022.460.993-28

Endereço: RUA ANTONIO DE LACERDA, S/N, CENTRO, SÃO JOSÉ DE PIRANHAS, PB, 58940000

Tipo de Registro: Visto Profissional

Data Inicial: 20/04/2016

Data Final: Indefinido

Número do Visto: 5703

Título(s)

**GRADUAÇÃO**

ENGENHEIRO CIVIL

Articulação: ARTIGO 7º DA RESOLUÇÃO Nº 218/75, DO CONFEA

Instituição de Ensino: UNIVERSIDADE POTIGUAR

Data de Formação: 28/01/2016

Descrição

CERTIDÃO DE REGISTRO E QUITAÇÃO PESSOA FÍSICA

Informações / Notas

- A falsificação deste documento constitui-se em crime previsto no Código Penal Brasileiro, sujeitando o(a) autor(a) à respectiva ação penal.
- CERTIFICAMOS que caso ocorra(o) alteração(ões) no(s) elemento(s) constante(s) neste documento, esta Certidão perderá a sua validade para todos os efeitos.
- Esta certidão perderá a validade, caso ocorra qualquer alteração posterior dos elementos cadastrais desta certidão.
- Válido em todo território nacional.

Última Anuidade Paga

Ano: 2022 (1/1)

Autos de Infração

Nesta conexão

000024







**CERTIDÃO DE REGISTRO E QUITAÇÃO**  
**PESSOA JURÍDICA**  
Lei Federal Nº 5.194 de 24 de Dezembro de 1966

**CREA-PB**

**Nº 175329/2022**  
Emissão: 18/04/2022  
Validade: 15/10/2023  
Clave: W61ZZ

**Conselho Regional de Engenharia e Agronomia da Paraíba**

CERTIFICAMOS que a Empresa mencionada encontra-se registrada neste Conselho, nos Termos da Lei 5.194/66, conforme os dados impressos nesta certidão. CERTIFICAMOS, ainda, que a referida pessoa jurídica e seu(s) responsável(is) técnico(s) estão quitados com as suas anuidades e demais obrigações junto ao Conselho Regional de Engenharia e Agronomia da Paraíba - CREA-PB, estando habilitado a exercer suas atividades, circunstâncias e/ou atribuições de seu(s) responsável(vet) técnico(s).

**Interessado(s)**

Empresa: JMS PAZEU CONSTRUTORA LOCAÇÕES E SERVIÇOS LTDA

CNPJ: 48.791.103/001-84

Registro: 0002942610

Categoria: Matriz

Capital Social: R\$ 408.000,00

Data do Capital: 25/03/2022

Faixa: 3

Objetivo Social: OBRAS DE URBANIZAÇÃO - RUAS, PRAÇAS E CALÇADAS; COLETA DE RESÍDUOS NÃO-PERICUOSOS; COLETA DE RESÍDUOS PERICUOSOS; CONSTRUÇÃO DE EDIFÍCIOS; CONSTRUÇÃO DE RODOVIAS E FERROVIAS; PINTURA PARA SINALIZAÇÃO EM PISTAS RODOVIÁRIAS E AEROPORTOS; CONSTRUÇÃO DE BARRAGENS E REPRESAS PARA GERAÇÃO DE ENERGIA ELÉTRICA; CONSTRUÇÃO DE REDES DE ABASTECIMENTO DE ÁGUA, COLETA DE ESGOTO E CONSTRUÇÕES CORRELATAS, EXCETO OBRAS DE IRRIGAÇÃO; CONSTRUÇÃO DE INSTALAÇÕES ESPORTIVAS E RECREATIVAS; OBRAS DE ENGENHARIA CIVIL; DEMOLIÇÃO DE EDIFÍCIOS E OUTRAS ESTRUTURAS; PREPARAÇÃO DE CANTEIRO E LIMPEZA DE TERREIRO; OBRAS DE TERRAPLENAGEM, SERVIÇOS DE PREPARAÇÃO DO TERRENO; INSTALAÇÕES HIDRÁULICAS, SANITÁRIAS E DE GÁS; INSTALAÇÃO E MANUTENÇÃO DE SISTEMAS CENTRAIS DE AR CONDICIONADO, DE VENTILAÇÃO E REFRIGERAÇÃO; INSTALAÇÕES DE SISTEMA DE PREVENÇÃO CONTRA INCÊNDIO; OBRAS DE ACABAMENTO EM GESSO E ESTUQUE; SERVIÇOS DE PINTURA DE EDIFÍCIOS EM GERAL; SERVIÇOS DE PINTURA DE EDIFÍCIOS EM GERAL; OBRAS DE ALVENARIA; PERFURAÇÃO E CONSTRUÇÃO DE POÇOS DE ÁGUA; ALUGUEL DE MÁQUINAS E EQUIPAMENTOS AGRÍCOLAS SEM OPERADOR; LUGUEL DE MÁQUINAS E EQUIPAMENTOS PARA CONSTRUÇÃO SEM OPERADOR, EXCETO ANDAIMES. (CONFORME CONTRATO SOCIAL, REGISTRADO NA JUCEP EM 25/03/2022)\*\*\*\*\* (MS: HABILITADA PARA EXECUÇÃO DAS ATIVIDADES TÉCNICAS DESCRITAS EM SEU OBJETIVO SOCIAL, EXCLUSIVAMENTE NO ÂMBITO DAS ATRIBUIÇÕES DOS PROFISSIONAIS DO SEU QUADRO TÉCNICO.

Restrições Relativas ao Objetivo Social:

Endereço Matriz: AVENIDA AEROPORTO ANTÔNIO TOMAZ, 71, ANDAR TÉRREO SALA 02, DOM ZACARIAS ROLIM DE MOURA, CALZADINHAS, PB, 51900000

Tipo de Registro: Registro Definitivo da Empresa

Data Inicial: 18/04/2022

Data Final: Indefinida

Registro Regional: 000294261000PB

**Descrição**

CERTIDÃO DE REGISTRO E QUITAÇÃO PESSOA JURÍDICA

**Informações / Notas**

- A capacidade técnico-profissional da empresa é comprovada pelo conjunto dos acervos técnicos dos profissionais constantes de seu quadro técnico.
- Esta certidão perderá a validade, caso ocorra qualquer alteração posterior dos elementos cadastrais nela contidos

**Última Anuidade Pago**

Ano: 2022 (1/1)

**Autos de Integridade**

Nada consta

**Responsáveis Técnicos**

Profissional: RICARDO DENIS DE SOUZA LEAL

Registro: 2110201180

CPF: 022.480.893-39

Data Início: 02/04/2022

Data Fim: Indefinido

Data Fim de Contrato: Indefinido

Título do Profissional:

ENGENHEIRO CIVIL

Atribuição: ARTIGO 7º DA RESOLUÇÃO Nº 218/73, DO CONFEA.

Tipo de Responsabilidade: RESPONSÁVEL TÉCNICO

000025



# RICARDO DENIS DE SOUZA LEAL



## DADOS PESSOAIS

Endereço: Rua Maria Brasileira, 55  
Bairro: Trajano Nogueira  
CEP: 63380-000  
Celular: (84) 9944-3416, (88) 99776-4612  
E-mail: [ricardodenisleal@hotmail.com](mailto:ricardodenisleal@hotmail.com)  
Idade: 34 anos  
Nacionalidade: Brasileiro  
Estado civil: Solteiro  
CNH: 352296863  
Doc. Identidade: 2001029077892  
CPF: 022469893-28  
CREA: 211090116-0

Cidade: BARRO-CE

## FORMAÇÃO ACADÊMICA

- Técnico em Edificações – IFRN
- Engenharia Civil – UNP

## CURSO DE ESPECIALIZAÇÃO

- Informática Básica.
- Redes ponto a ponto.
- Montagem e Manutenção tópicos avançados.

## EXTENÇÃO

- Informática: conhecimentos em Word, Excel, Internet e Digitação.

## EXPERIÊNCIA PROFISSIONAL

- Edifica Edificações e Construções Ltda. (Julho/2009 a Abril/2011)
- CNG – Construtora Nobrega Gomes Ltda. (Junho/2011 a Novembro/2012)
- Construtora Borges e Santos. (Abril/2013 a Junho/2017)
- Contrutora Edifica Edificações (Setembro/2017 a Dezembro/2018)
- M Minervino Neteo Empreendimentos ( Janeiro/2019 a )

JMS PAJEU  
CONSTRUCOES  
LOCACOES E  
SERVICOS  
LTDA:4579119300  
0184

Assinado de forma  
digital por JMS PAJEU  
CONSTRUCOES  
LOCACOES E SERVICOS  
LTDA:45791193000184  
Dados: 2022.05.19  
13:48:19 -03'00'

000026



CARTÃO

Autenticação Digital Código: 21180230522799489980-1  
Valor Total do Ato: R\$ 5,02  
Selos Digital Tipo Normal C: AM296719-6W6Z2



Cartório Azevedo Bastos  
Av. Francisco Antônio Pessoa, 1140  
Bairro: Vila Solano, Juaçara - PE  
(51) 3244-6304 - [cartorio@azevedobastos.com.br](mailto:cartorio@azevedobastos.com.br)  
<http://www.azevedobastos.com.br>



TJ/PE



REPÚBLICA FEDERATIVA DO BRASIL  
ESTADO DA PARAÍBA  
CARTÓRIO AZEVEDO BASTOS  
FUNDADO EM 1688

PRIMEIRO REGISTRO CIVIL DE NASCIMENTO E ÓBITOS E PRIVATIVO DE CASAMENTOS, INTERDIÇÕES E TUTELAS DA COMARCA DE JOÃO PESSOA

Av. Epitácio Pessoa, 1145 Bairro dos Estados 58030-00, João Pessoa PB  
Tel.: (83) 3244-5404 / Fax: (83) 3244-5484  
<http://www.azevedobastos.net.br>  
E-mail: [cartorio@azevedobastos.net.br](mailto:cartorio@azevedobastos.net.br)



DECLARAÇÃO DE SERVIÇO DE AUTENTICAÇÃO DIGITAL

O Bel. Váber Azevêdo de Miranda Cavalcanti, Oficial do Primeiro Registro Civil de Nascimentos e Óbitos e Privativo de Casamentos, Interdições e Tutelas com atribuição de autenticar e reconhecer firmas da Comarca de João Pessoa Capital do Estado da Paraíba, em virtude da Lei, etc...

DECLARO ainda que, para garantir transparência e segurança jurídica de todos os atos oriundos da atividade Notarial e Registral no Estado da Paraíba, foi instituído pela Lei nº 10.132, de 06 de novembro de 2013, a aplicação obrigatória de um Selo Digital de Fiscalização Extrajudicial em todos os atos de notas e registro, composto de um código único (por exemplo: Selo Digital ABC12345-X1X2) e dessa forma, cada autenticação processada pela nossa Serventia pode ser verificada e confirmada tantas vezes quanto for necessário através do site do Tribunal de Justiça do Estado da Paraíba, endereço <https://comregedoria.tjpb.jus.br/selo-digital/>.

A autenticação digital do documento faz prova de que, na data e hora em que ela foi realizada, a empresa JMS PAJEU CONSTRUCOES LOCACOES E SERVICOS LTDA tinha posse de um documento com as mesmas características que foram reproduzidas na cópia autenticada, sendo da empresa JMS PAJEU CONSTRUCOES LOCACOES E SERVICOS LTDA a responsabilidade, única e exclusiva, pela idoneidade do documento apresentado a este Cartório.

Nesse sentido, declaro que a JMS PAJEU CONSTRUCOES LOCACOES E SERVICOS LTDA assumiu, nos termos do artigo 6º, §1º, do Decreto nº 10.276/2020, que regulamentou o artigo 3º, inciso X, da Lei Federal nº 13.874/2018 e o artigo 2º-A da Lei Federal 12.862/2012, a responsabilidade pelo processo de digitalização dos documentos físicos, garantindo perante este Cartório e terceiros, a sua autoria e integridade.

De acordo com o disposto no artigo 2º-A, §7º, da Lei Federal nº 12.862/2012, o documento em anexo, identificado individualmente em cada Código de Autenticação Digital ou na referida sequência, poderá ser reproduzido em papel ou em qualquer outro meio físico.

Esta DECLARAÇÃO foi emitida em **29/05/2022 09:49:51 (hora local)** através do sistema de autenticação digital do Cartório Azevêdo Bastos, de acordo com o Art. 1º, 10º e suas §§ 1º e 2º da MP 2200/2001, como também, o documento eletrônico mencionado contendo o Certificado Digital do Oficial do Cartório Azevêdo Bastos, poderá ser solicitado diretamente a empresa JMS PAJEU CONSTRUCOES LOCACOES E SERVICOS LTDA ou ao Cartório pelo endereço de e-mail [autentica@azevedobastos.net.br](mailto:autentica@azevedobastos.net.br) Para informações mais detalhadas deste ato, acesse o site <http://audigital.azevedobastos.net.br> e informe o Código de Autenticação Digital.

Esta Declaração é válida por **tempo indeterminado** e está disponível para consulta em nosso site.

Código de Autenticação Digital: 211602305227894859860-1

Regiões Vigentes: Lei Federal nº 8.933/94, Lei Federal nº 10.406/2002, Medida Provisória nº 2200/2001, Lei Federal nº 13.105/2015, Lei Estadual nº 8.721/2008, Lei Estadual nº 10.132/2013, Provimento CGJ Nº 003/2014 e Provimento CNJ Nº 100/2020.

O referido é verdade, dou fé.

CHAVE DIGITAL

00001d734f1940572d89a6bc05b0f73237722b65f8040eacafe0b50e0f8e36c1553e901d1ee638e6d1f0828d3dbc10598d22f7d8b0d8d29cc1fe88e83eb81a0805d4414777b43d1577423d0



Presidência da República  
Casa Civil  
Médida Provisória Nº 1.200-1  
de 29 de agosto de 2001



000027



PAJEU CONSTRUÇÕES,  
LOCAÇÕES E SERVIÇOS LTDA

JMS PAJEU CONSTRUÇÕES  
LOCAÇÕES E SERVIÇOS LTDA  
CNPJ 45.791.193/0001-84

## CONTRATO DE PRESTAÇÃO DE SERVIÇOS

### CONTRATANTE: JMS PAJEU CONSTRUÇÕES LOCAÇÕES E SERVIÇOS

**LTD**, Firma estabelecida na Av. Aeroporto Antonio Tomaz, n.º 1, andar térreo sala 02, Cep 58900-000, bairro Dom Zacarias Rolim de Moura, Cajazeiras- Paraíba. Com o CNPJ 45.791.193/0001-84, **CONTRATANTE** Neste Ato Representada Pela Sua Sócia **Josilene maria da silva**, Brasileiro, Solteira, Empresária, CPF 049.652.874-28, Rua ver Francisco Leite de Oliveira s/n, Bairro Jardim Adalgiza, Cajazeiras-Pb. Cep 58.900-000.

**CONTRATADO: RICARDO DENIS DE SOUZA LEAL**, Solteiro, Brasileiro, Engenheiro Civil,, Carteira Profissional do Crea n.º 211090116-0, Cpf 022.469.893-28, RG 2002034029440 no asp-ce, Rua Maria Brasileira S/n BARRO- CEARÁ.

O presente contrato se regerá pelas **CLÁUSULAS** e condições seguinte:

### CLÁUSULA PRIMEIRA : DO OBJETO;

O objeto do contrato é a prestação de serviços do profissional na área de engenharia civil, restrita às atribuições do contratado, conforme previsto na legislação vigente.

**Cláusula Segunda : da Remuneração e Carga Horária:** o Contrato receberá o Equivalente a 06 (seis) Salários, Para uma Jornada Diária não Superior a (06 seis) horas , Conforme Estabelecida na Lei Federal 4.950-A/66 .

### CLAUSULA TERCEIRA : do prazo :

O prazo de Validade Deste Contrato é por Tempo Indeterminado , Podendo Ser Rescindido Por Ambas Partes a Qual Quer Tempo, Desde que Comunicado Com Antecedência de 30 dias.

AV. AEROPORTO ANTONIO TOMAZ, 11 - TERREÇO SALA 02 / CAJAZEIRAS - PB CEP- 58 900 000  
E-mail: jmsconstutora@pajuemail.com

000038



CARTÃO

Autenticação Digital Código: 211902200228948598001-1  
Data: 28/05/2022 08:58:29  
Valor Total do Ato: R\$ 5,00  
Selo Digital Tipo Normal 0: AAAR0P00.00000000



**Cartório Azevedo Bastos**  
Av. Presidente Epitácio Pessoa 1140  
Bairro Vila Elzida - João Pessoa - PB  
RT) 2244-5404 - sistema@azevedobastos.com.br  
[www.azevedobastos.com.br](http://www.azevedobastos.com.br)



TJ/PB



O presente documento digital foi conferido com o original e assinado digitalmente por ADALTO JOSÉ FERREIRA TIBÉRIO, em segunda-berra, 23 de maio de 2022 às 16:01 C.M.T-03300, CAGE: 06.8705-0 - Cartório Azevedo Bastos - 1º Ofício de Registro Civil das Pessoas Naturais e de Interdições e Tutelas, nos termos da medida provisória N.º 2.206-2 de 24 de agosto de 2001. Sua autenticidade deverá ser confirmada no endereço eletrônico: [www.azavedo.com.br/Documentos/211902200228948598001](http://www.azavedo.com.br/Documentos/211902200228948598001).



CONSTRUÇÕES  
LOCACOES E SERVIÇOS LTDA

JMS PAJEU CONSTRUÇÕES  
LOCACOES E SERVIÇOS LTDA  
CNPJ 45.791.193/000184

### CLÁUSULA QUARTA: DO FORUM

Ficará eleito o Fórum da Comarca da Cidade de Cajazeiras - Pb para Dirimir as Questões Decorrentes deste Contrato. É por Estarem Justo e contratados, Assinam o Presente Contrato, em 30 de março de 2022, em (02 vias) de Igual Teor, na Presença de Duas Testemunhas.

CAJAZEIRAS-PB 30 DE MARÇO DE 2022

Josilene maria da silva

CONTRATANTE

RICARDO DENIS DE SOUZA LEAL

CONTRATADO ( ENG CIVIL)

TESTEMUNHAS:

JMS PAJEU  
CONSTRUCOES  
LOCACOES E  
SERVICOS  
LTDA:4579119300018

Assinado de forma digital  
por JMS PAJEU  
CONSTRUCOES  
LOCACOES E SERVICOS  
LTDA:45791193000184  
Dados: 2022.03.22  
16:29:58 -03'00'

TESTEMUNHAS:

4



AV. AEROPORTO ANTÔNIO TOMAZ, 11 - TIPOREO SALA 02 / CAJAZEIRAS - PB CEP 58000-000  
E-mail: [redacted]@gmail.com

000029



CARTÓRIO

Autenticação Digital Código: 211802385225848888091-2  
Data: 23/05/2022 08:00:30  
Valor Total do Ato: R\$ 9,02  
Seló Digital Tipo Normal C: AMZ98721-6LKW;



DAL 01.1994

Cartório Azevedo Bastos  
Av. Presidente Getúlio Vargas - 1145  
Bairro: JOE LORETO - JOÃO PESSOA - PB  
(51) 3344-8888 - [www.cartorioazebastos.com.br](http://www.cartorioazebastos.com.br)  
<https://www.cartorioazebastos.com.br>

Valor Autenticação de M. Condição  
Tudo

LJRB



REPÚBLICA FEDERATIVA DO BRASIL  
ESTADO DA PARAÍBA  
CARTÓRIO AZEVEDO BASTOS  
FUNDADO EM 1888

PRIMEIRO REGISTRO CIVIL DE NASCIMENTO E ÓBITOS E PRIVATIVO DE CASAMENTOS, INTERDIÇÕES E TUTELAS DA COMARCA DE JOÃO PESSOA

Av. Epitácio Pessoa, 1145 Bairro dos Estados 58030-00, João Pessoa PB  
Tel.: (83) 3244-5404 / Fax: (83) 3244-5464  
<http://www.azevedobastos.not.br>  
E-mail: [cartorio@azevedobastos.not.br](mailto:cartorio@azevedobastos.not.br)



DECLARAÇÃO DE SERVIÇO DE AUTENTICAÇÃO DIGITAL

O Sr. Valber Azevedo de Miranda Cavalcanti, Oficial do Primeiro Registro Civil de Nascimento e Óbitos e Privativo de Casamentos, Interdições e Tutelas com atribuição de autenticar e reconhecer firmas da Comarca de João Pessoa Capital do Estado da Paraíba, em virtude da Lei, etc...

DECLARO ainda que, para garantir transparência e segurança jurídica de todos os atos oriundos da atividade Notarial e Registral no Estado da Paraíba, foi instituído pela Lei nº 10.132, de 08 de novembro de 2013, a aplicação obrigatória de um Selo Digital de Fiscalização Extrajudicial em todos os atos de notas e registro, composto de um código único (por exemplo: Selo Digital: ABC12345-X1X2) e dessa forma, cada autenticação processada pela nossa Serventia pode ser verificada e confirmada tantas vezes quanto for necessário através do site do Tribunal de Justiça do Estado da Paraíba, endereço <https://conegedoria.tjpb.jus.br/selo-digital/>.

A autenticação digital do documento faz prova de que, na data e hora em que ela foi realizada, a empresa JMS PAJEU CONSTRUCOES LOCACOES E SERVICOS LTDA tinha posse de um documento com as mesmas características que foram reproduzidas na cópia autenticada, sendo da empresa JMS PAJEU CONSTRUCOES LOCACOES E SERVICOS LTDA a responsabilidade, única e exclusiva, pela idoneidade do documento apresentado a este Cartório.

Nessa Serventia, declaro que a JMS PAJEU CONSTRUCOES LOCACOES E SERVICOS LTDA assumiu, nos termos do artigo 8º, §1º, do Decreto nº 10.276/2020, que regulamentou o artigo 3º, inciso X, da Lei Federal nº 13.874/2019 e o artigo 2º-A da Lei Federal 12.862/2012, a responsabilidade pelo processo de digitalização dos documentos físicos, garantindo perante este Cartório e terceiros, a sua autoria e integridade.

De acordo com o disposto no artigo 2º-A, §7º, da Lei Federal nº 12.862/2012, o documento em anexo, identificado individualmente em cada Código de Autenticação Digital ou na referida sequência, poderá ser reproduzido em papel ou em qualquer outro meio físico.

Esta DECLARAÇÃO foi emitida em 29/05/2022 09:48:16 (hora local) através do sistema de autenticação digital do Cartório Azevedo Bastos, de acordo com o Art. 1º, 10º e seus §§ 1º e 2º da MP 2200/2001, assim também, o documento eletrônico autenticado contendo o Certificado Digital do titular do Cartório Azevedo Bastos, poderá ser solicitado diretamente a empresa JMS PAJEU CONSTRUCOES LOCACOES E SERVICOS LTDA ou ao Cartório pelo endereço de e-mail [autentica@azevedobastos.not.br](mailto:autentica@azevedobastos.not.br) Para informações mais detalhadas deste ato, acesse o site <http://audigital.azevedobastos.not.br> e informe o Código de Autenticação Digital.

Esta Declaração é válida por tempo indeterminado e está disponível para consulta em nosso site.

\*Código de Autenticação Digital: 211602305228848588691-1 e 211602305228848588691-2

Regulações Vigentes: Lei Federal nº 8.935/94, Lei Federal nº 10.406/2002, Medida Provisória nº 3200/2001, Lei Federal nº 13.105/2015, Lei Estadual nº 8.721/2008, Lei Estadual nº 10.132/2013, Provimento CGJ Nº 003/2014 e Provimento CNJ Nº 100/2020.

O referido é verdade, dou fé.

CHAVE DIGITAL

000001d734d94f057@d59f6bc05b0f73237722b65f040eacaf0b50ecfb106bc318e6a5dbb7f94d5baa5189389cbe158036096f52aaeca69ad3ca970a93eb81a0f05d441477fb43d1577423d0



Escritório de Registros  
Casa Civil  
Alameda Provedor nº 200  
40.21 de agosto de 2011



000030

**CONFEA** **CREA**

**CREA-ES**  
 Registro CREA Nº  
 211090124

**Nome**  
 RICARDO JENIS DE SOUZA LEAL

**Data de Registro no Crea-ES**  
 09/04/2012

**Título Profissional**  
 ENGENHEIRO CIVIL  
 TÉCNICO EM ENGENHARIA



**Registro Profissional**  
 211090124  
**Data de Emissão**  
 2012/04

  
 Presidente do Crea-ES

Este documento tem validade de 12 meses a partir da data de emissão, contada a partir do dia 31 de março, 15 de maio e 31 de agosto de 2012.

**CONFEA** **CREA**

**CREA-RN**  
 Registro CREA Nº  
 211090124

**Nome**  
 RICARDO JENIS DE SOUZA LEAL

**Registro Profissional**  
 211090124

**Data de Registro no Crea-RN**  
 09/04/2012

**Título Profissional**  
 ENGENHEIRO CIVIL  
 TÉCNICO EM ENGENHARIA



**Nome do Profissional**  
 RICARDO JENIS DE SOUZA LEAL

**Data de Emissão**  
 2012/04

  
 Presidente do Crea-RN

Este documento tem validade de 12 meses a partir da data de emissão, contada a partir do dia 31 de março, 15 de maio e 31 de agosto de 2012.

000031

**PROGRAMA NACIONAL DE REGULAÇÃO DO MERCADO DE TRABALHO**  
 INSTITUTO NACIONAL DE REGULAÇÃO DO MERCADO DE TRABALHO  
 AV. BRASIL, S/N - CEP: 01208-900 - SÃO PAULO, SP

**RENASCIMENTO JOSÉ DE SOUZA LUAL**  
 COLUNISTA DE REGULAÇÃO DO MERCADO DE TRABALHO

**1847292774**  
 VÍDEO EM TEXTO  
 Nº IDENTIFICACIONAL

 CPF: 022.440.882-20  
 DATA DE NASCIMENTO: 18/12/1991  
 NOME: RENASCIMENTO JOSÉ DE SOUZA LUAL  
 ENDEREÇO: RUA ESTRELA DE SOUZA, 180A

Nº IDENTIFICACIONAL: 1847292774  
 DATA DE EMISSÃO: 20/01/2020  
 DATA DE VALIDADE: 01/10/2020

SEM ASSINATURA

*Renascimento José de Souza Lual*  
 Assinatura

**1847292774**  
 Nº IDENTIFICACIONAL

Nº IDENTIFICACIONAL: 1847292774  
 DATA DE EMISSÃO: 20/01/2020  
 Nº DE REGISTRO: 953079800390  
 Nº DE IDENTIFICACIONAL: 08174448213

CEARA



000032





Cartão de Acervo Técnico - CAT  
Resolução Nº 1025 de 30 de Outubro de 2009

**CREA-CE**

CAT COM REGISTRO DE ATESTADO

Conselho Regional de Engenharia e Agronomia do Ceará

**144991/2017**

Atividade concluída

CERTIFICAMOS, em cumprimento ao disposto na Resolução nº 1.025, de 30 de outubro de 2009, do Conselho, que consta dos assentamentos deste Conselho Regional de Engenharia e Agronomia do Ceará - Crea-CE, o Acervo Técnico do profissional RICARDO DENIS DE SOUZA LEAL referente à(s) Anotação(ões) de Responsabilidade Técnica - ART abaixo discriminada(s):

Profissional: RICARDO DENIS DE SOUZA LEAL  
Registro: 321260CE RNP: 2110801168  
Título profissional: ENGENHEIRO CIVIL

Número da ART: CE20170144128 Tipo de ART: OBRA / SERVIÇO Registrada em: 02/01/2017 Baixada em: 27/09/2017  
Forma de registro: INICIAL Participação técnica: INDIVIDUAL  
Empresa contratada: EDIFICA EDIFICAÇÕES E CONSTRUÇÕES LTDA ME

Contratante: INSTITUTO FEDERAL DO SEGURO SOCIAL INSS CPF/CNPJ: 39.979.038/0043-08  
Endereço do contratante: RUA SÃO PAULO Nº 1883-0  
Complemento: Bairro: SANTA TEREZA  
Cidade: JUAZEIRO DO NORTE UF: CE CEP: 63050318

Contrato: 38/2016 Celebrado em: 26/12/2016  
Valor do contrato: R\$ 185.113,22 Tipo de contratante: Pessoa Jurídica de Direito Público

Ação institucional: NENHUMA - NÃO OPTANTE  
Endereço da obra/serviço: RUA SILVA THE Nº: S/N  
Complemento: Bairro: CENTRO UF: CE CEP: 63290000  
Cidade: Jardim

Coordenadas Geográficas: -7.583164, -39.260798  
Data de início: 02/01/2017 Conclusão efetiva: 26/03/2017  
Finalidade: Outro

Proprietário: INSTITUTO FEDERAL DO SEGURO SOCIAL INSS CPF/CNPJ: 39.979.038/0043-08

Atividade Técnica: 2 - DIREÇÃO OBRAS E SERVIÇOS - CONSTRUÇÃO CIVIL - EDIFICAÇÕES - MANUTENÇÃO PREDIAL - #1026 - EDIFICAÇÃO DE ALVENARIA 15 - EXECUÇÃO 1.00 UNIDADE;

Observações:  
CONSTRUÇÃO DA AGENCIA DA PREVIDENCIA SOCIAL NO MUNICIPIO DE JARDIM-CE

Número da ART: CE20210791889 Tipo de ART: OBRA / SERVIÇO Registrada em: 13/05/2021 Baixada em: 13/05/2021  
Forma de registro: COMPLEMENTAÇÃO DE PRAZO Participação técnica: INDIVIDUAL  
Empresa contratada:

Contratante: INSTITUTO FEDERAL DO SEGURO SOCIAL INSS CPF/CNPJ: 39.979.038/0043-08  
Endereço do contratante: RUA SÃO PAULO Nº 1883-0  
Complemento: Bairro: SANTA TEREZA  
Cidade: JUAZEIRO DO NORTE UF: CE CEP: 63050318

Contrato: 38/2016 Celebrado em: 26/12/2016  
Valor do contrato: R\$ 185.113,22 Tipo de contratante: Pessoa Jurídica de Direito Público

Ação institucional: NENHUMA - NÃO OPTANTE  
Endereço da obra/serviço: RUA SILVA THE Nº: S/N  
Complemento: Bairro: CENTRO UF: CE CEP: 63290000  
Cidade: Jardim

Coordenadas Geográficas: -7.583164, -39.260798  
Data de início: 02/01/2017 Conclusão efetiva: 02/07/2017  
Finalidade: Outro

Proprietário: INSTITUTO FEDERAL DO SEGURO SOCIAL INSS CPF/CNPJ: 39.979.038/0043-08

Atividade Técnica: 2 - DIREÇÃO OBRAS E SERVIÇOS - CONSTRUÇÃO CIVIL - EDIFICAÇÕES - MANUTENÇÃO PREDIAL - #1026 - EDIFICAÇÃO DE ALVENARIA 15 - EXECUÇÃO 1.00 UNIDADE;

Observações:  
CONSTRUÇÃO DA AGENCIA DA PREVIDENCIA SOCIAL NO MUNICIPIO DE JARDIM-CE  
Atividade: 1 ADITIVO ADOCONTRATO

000033





Cartidão de Aproveitamento Técnico - CAT  
Resolução Nº 1028 de 30 de Outubro de 2008

**CREA-CE**

CAT COM REGISTRO DE ATESTADO

**144991/2017**

Atividade concluída

**Conselho Regional de Engenharia e Agronomia do Ceará**

**Informações Complementares**

- CONSIDERAR DO ATESTADO SOMENTE AS ATIVIDADES COMPATÍVEIS COM AS ATRIBUIÇÕES DE ENGENHEIRO CIVIL.

CERTIFICAMOS, finalmente, que se encontra vinculado à presente Cartidão de Aproveitamento Técnico – CAT, o atestado contendo 7 folhas(s), expedido pelo contratante da obra/serviço, a quem cabe a responsabilidade pela veracidade e exatidão das informações nele constantes.

Cartidão de Aproveitamento Técnico nº 144991/2017

14/08/2021, 16:33

CYBCA

A Cartidão de Aproveitamento Técnico (CAT) a qual o atestado está vinculado constitui prova da capacidade técnico-profissional da pessoa jurídica somente se o responsável técnico indicado estiver ou vier a ser integrado ao seu quadro técnico por meio da declaração entregue no momento da habilitação ou da entrega das propostas.

Certificamos que se encontra vinculado à presente CAT o atestado apresentado em cumprimento à Lei nº 5.888/03, expedido pela pessoa jurídica contratante, a quem cabe a responsabilidade pela veracidade e exatidão das informações nele constantes. É de responsabilidade deste Conselho a verificação da atividade profissional em conformidade com a Lei nº 5.194/06 e Resoluções do Conselho Federal de Engenharia e Agronomia - CONFEA.

Esta cartidão perderá a validade, caso ocorra qualquer alteração posterior dos elementos cadastrais nela contidos.

A autenticidade desta Cartidão pode ser verificada em: <http://www.crea.ce.gov.br/publicat>, com a chave: CYBCA

000034





Orgão: INSTITUTO NACIONAL DE SEGURO SOCIAL - INSS

CNPJ: 35.578-03/0043-08  
CONTRATO: 3628916  
PROCESSO: 37303.001189/2014-31  
INICIO/TERMINO: 03/01/2017 A 02/07/2017

EMPRESA CONTRATADA: EDIFICA EDIFICAÇÕES E CONSTRUÇÕES LTDA  
CNPJ: 41.577.896/0001-28  
Responsável Técnico: Engº Civil RICARDO DENNIS DE SOUZA LEAL  
CREA nº 2110190116-0  
ART DE EXECUÇÃO: CE2017014413B

OBRA: OBRA DE CONSTRUÇÃO DA AGENCIA DA PREVIDENCIA SOCIAL NO MUNICIPIO DE JUAZEIRO DO NORTE

**ATESTADO DE CONCLUSÃO DE OBRA E SERVIÇOS**

ATESTAMOS QUE A EMPRESA EDIFICA EDIFICAÇÕES E CONSTRUÇÕES LTDA, CNPJ: 41.577.896/0001-28, SOBRE A RESPONSABILIDADE TÉCNICA DO ENG. RICARDO DENNIS DE SOUZA LEAL, CREA Nº 2110190116-0 REALIZOU ATRAVÉS DO CONTRATO Nº 3628916 JUNTO A ESTE ORGÃO A OBRA DE CONSTRUÇÃO DA AGENCIA DA PREVIDENCIA SOCIAL NO MUNICIPIO DE JARDIM, COM AREA DE CONSTRUÇÃO DE 330,00M2, FAZENDO-O EM PERFEITO ATENDIMENTO AS EXIGÊNCIAS CONTRATUAIS E AS NORMAS TÉCNICAS, ATRAVÉS DO PROFISSIONAL E CONFORME PLANILHA DE CARACTERÍSTICAS DE CADA SERVIÇO ANEXA.

JUAZEIRO DO NORTE: 14 DE SETEMBRO 2017

De Acordo:

Ricardo Dennis de Souza Leal  
Serviço Executivo do INSS - CEN  
Juazeiro do Norte - CE  
MPL: 080-0400

Ricardo Augusto Evangelista Pinheiro  
Juazeiro do Norte, 2017. Engº Civil  
MPL: 080-0400

Este documento encontra-se registrado no Conselho Regional de Engenharia e Agronomia do Ceará, vinculado à Certidão nº 144991/2017, emitida em 14/09/2017



Certidão nº 144991/2017  
31/03/2002 13.30  
Chave de Impressão: CTRCA

O documento neste site registrado foi emitido em 14/09/2017 e contém 7 folhas

000035





INSTITUTO NACIONAL DO SEGURO RURAL

PLANILHAS DE SERVIÇOS  
GRUPO: SERVIÇOS RESCANCEÁVEIS DA APS JARDIM

ITEM	DESCRIÇÃO	UNID.	QUANTIDADE		VALOR UNIT.	VALOR TOTAL
			CONSTATADA	INDICADA CONTRATO		
1	Revisão					
1.1	PROJETO "AS BRILH" AGRICULTURA	MT	1.980,00	0,00		11.284,80
2	Atividade de Limpeza de Área					
2.1	DETERMINAÇÃO DE NÍVEL DE UMIDADE DO SOLO POR MEIO DE EQUIPAMENTOS	MT	90,00	0,00		270,00
2.2	DETERMINAÇÃO DE NÍVEL DE UMIDADE DO SOLO POR MEIO DE EQUIPAMENTOS	MT	200,00	0,00		600,00
3	Atividade de Manutenção					
3.1	ANÁLISE DE SOLOS PARA DETERMINAÇÃO DE NÍVEL DE UMIDADE DO SOLO POR MEIO DE EQUIPAMENTOS	MT	1,00	0,00		600,00
3.2	SANAR E REPARAR O QUE ESTIVER DEFEITO EM OBRAS DE CONSTRUÇÃO CIVIL	MT	1,00	0,00		200,00
3.3	REPARAR E RECONSTRUIR O QUE ESTIVER DEFEITO EM OBRAS DE CONSTRUÇÃO CIVIL	MT	1,00	0,00		100,00
3.4	REPARAR E RECONSTRUIR O QUE ESTIVER DEFEITO EM OBRAS DE CONSTRUÇÃO CIVIL	MT	1,00	0,00		4.000,00
3.5	REPARAR E RECONSTRUIR O QUE ESTIVER DEFEITO EM OBRAS DE CONSTRUÇÃO CIVIL	MT	1,00	0,00		600,00
3.6	REPARAR E RECONSTRUIR O QUE ESTIVER DEFEITO EM OBRAS DE CONSTRUÇÃO CIVIL	MT	1,00	0,00		100,00
3.7	REPARAR E RECONSTRUIR O QUE ESTIVER DEFEITO EM OBRAS DE CONSTRUÇÃO CIVIL	MT	0,00	0,00		100,00
3.8	REPARAR E RECONSTRUIR O QUE ESTIVER DEFEITO EM OBRAS DE CONSTRUÇÃO CIVIL	MT	0,00	0,00		0,00
4	Atividade de Planta					
4.1	DETERMINAÇÃO DE NÍVEL DE UMIDADE DO SOLO POR MEIO DE EQUIPAMENTOS	MT	0,00	0,00		0,00
4.2	DETERMINAÇÃO DE NÍVEL DE UMIDADE DO SOLO POR MEIO DE EQUIPAMENTOS	MT	0,00	0,00		0,00
4.3	DETERMINAÇÃO DE NÍVEL DE UMIDADE DO SOLO POR MEIO DE EQUIPAMENTOS	MT	0,00	0,00		0,00
4.4	DETERMINAÇÃO DE NÍVEL DE UMIDADE DO SOLO POR MEIO DE EQUIPAMENTOS	MT	0,00	0,00		0,00
4.5	DETERMINAÇÃO DE NÍVEL DE UMIDADE DO SOLO POR MEIO DE EQUIPAMENTOS	MT	0,00	0,00		0,00
4.6	DETERMINAÇÃO DE NÍVEL DE UMIDADE DO SOLO POR MEIO DE EQUIPAMENTOS	MT	0,00	0,00		0,00
4.7	DETERMINAÇÃO DE NÍVEL DE UMIDADE DO SOLO POR MEIO DE EQUIPAMENTOS	MT	0,00	0,00		0,00
4.8	DETERMINAÇÃO DE NÍVEL DE UMIDADE DO SOLO POR MEIO DE EQUIPAMENTOS	MT	0,00	0,00		0,00
4.9	DETERMINAÇÃO DE NÍVEL DE UMIDADE DO SOLO POR MEIO DE EQUIPAMENTOS	MT	0,00	0,00		0,00
4.10	DETERMINAÇÃO DE NÍVEL DE UMIDADE DO SOLO POR MEIO DE EQUIPAMENTOS	MT	0,00	0,00		0,00
4.11	DETERMINAÇÃO DE NÍVEL DE UMIDADE DO SOLO POR MEIO DE EQUIPAMENTOS	MT	0,00	0,00		0,00
4.12	DETERMINAÇÃO DE NÍVEL DE UMIDADE DO SOLO POR MEIO DE EQUIPAMENTOS	MT	0,00	0,00		0,00

*[Assinatura]*  
 Nicolas Augusto Tiziano Trovati  
 Analista de Engenharia - Engenharia  
 Matr. 105590

*[Assinatura]*  
 Maria Luíza Cordeiro Cabral  
 Diretor Executivo de ROR-CE  
 Jardim do Sol - CE  
 Matr. 088000

Este documento encontra-se registrado no Conselho Regional de Engenharia e Agronomia do Ceará, vinculado à Certidão nº 14/05/2021, emitida em 14/05/2021



Certidão nº 14/05/2021  
 - 11/05/2021, 13:30  
 Chave de Imprensa: CREA  
 O documento impresso foi emitido em 14/05/2021 e contém 7 folhas

000036







INSTITUTO NACIONAL DO SEGURO SOCIAL

Id	Descrição				
11.1	Atividade de ensino de nível superior em cursos de graduação, pós-graduação e extensão	67	29,99	126,00	3869,4
11.2	Atividade de ensino de nível superior em cursos de graduação, pós-graduação e extensão em áreas de tecnologia da informação	67	16,70	18,00	3001,1
12	Atividade de ensino de nível superior em cursos de graduação, pós-graduação e extensão em áreas de tecnologia da informação				
12.1	Atividade de ensino de nível superior em cursos de graduação, pós-graduação e extensão em áreas de tecnologia da informação	67	0,16	296,10	296,1
12.2	Atividade de ensino de nível superior em cursos de graduação, pós-graduação e extensão em áreas de tecnologia da informação	67	0,16	199,00	199,0
12.3	Atividade de ensino de nível superior em cursos de graduação, pós-graduação e extensão em áreas de tecnologia da informação	67	12,10	291,00	2910,0
12.4	Atividade de ensino de nível superior em cursos de graduação, pós-graduação e extensão em áreas de tecnologia da informação	67	0,50	22,00	22,0
12.5	Atividade de ensino de nível superior em cursos de graduação, pós-graduação e extensão em áreas de tecnologia da informação	67	29,99	199,00	1990,0
13	Atividade de ensino de nível superior em cursos de graduação, pós-graduação e extensão em áreas de tecnologia da informação				
13.1	Atividade de ensino de nível superior em cursos de graduação, pós-graduação e extensão em áreas de tecnologia da informação	67	19,00	22,00	22,0
13.2	Atividade de ensino de nível superior em cursos de graduação, pós-graduação e extensão em áreas de tecnologia da informação	67	0,20	22,00	22,0
13.3	Atividade de ensino de nível superior em cursos de graduação, pós-graduação e extensão em áreas de tecnologia da informação	67	11,60	10,00	10,0
13.4	Atividade de ensino de nível superior em cursos de graduação, pós-graduação e extensão em áreas de tecnologia da informação	67	20,00	14,00	14,0
13.5	Atividade de ensino de nível superior em cursos de graduação, pós-graduação e extensão em áreas de tecnologia da informação	67	20,00	22,00	22,0
14	Atividade de ensino de nível superior em cursos de graduação, pós-graduação e extensão em áreas de tecnologia da informação				
14.1	Atividade de ensino de nível superior em cursos de graduação, pós-graduação e extensão em áreas de tecnologia da informação	67	2,00	2,00	2,0
15	Atividade de ensino de nível superior em cursos de graduação, pós-graduação e extensão em áreas de tecnologia da informação				
15.1	Atividade de ensino de nível superior em cursos de graduação, pós-graduação e extensão em áreas de tecnologia da informação	67	12,00	2,00	2,0
16	Atividade de ensino de nível superior em cursos de graduação, pós-graduação e extensão em áreas de tecnologia da informação				
16.1	Atividade de ensino de nível superior em cursos de graduação, pós-graduação e extensão em áreas de tecnologia da informação	67	22,40	22,00	22,0
16.2	Atividade de ensino de nível superior em cursos de graduação, pós-graduação e extensão em áreas de tecnologia da informação	67	0,20	16,00	16,0
16.3	Atividade de ensino de nível superior em cursos de graduação, pós-graduação e extensão em áreas de tecnologia da informação	67	22,40	22,00	22,0
17	Atividade de ensino de nível superior em cursos de graduação, pós-graduação e extensão em áreas de tecnologia da informação				
17.1	Atividade de ensino de nível superior em cursos de graduação, pós-graduação e extensão em áreas de tecnologia da informação	67	25,00	16,00	16,0
18	Atividade de ensino de nível superior em cursos de graduação, pós-graduação e extensão em áreas de tecnologia da informação				
18.1	Atividade de ensino de nível superior em cursos de graduação, pós-graduação e extensão em áreas de tecnologia da informação	67	1,10	220,00	220,0
18.2	Atividade de ensino de nível superior em cursos de graduação, pós-graduação e extensão em áreas de tecnologia da informação	67	0,20	22,00	22,0
18.3	Atividade de ensino de nível superior em cursos de graduação, pós-graduação e extensão em áreas de tecnologia da informação	67	11,60	22,00	22,0
19	Atividade de ensino de nível superior em cursos de graduação, pós-graduação e extensão em áreas de tecnologia da informação				
19.1	Atividade de ensino de nível superior em cursos de graduação, pós-graduação e extensão em áreas de tecnologia da informação	67	29,00	2,00	2,0
20	Atividade de ensino de nível superior em cursos de graduação, pós-graduação e extensão em áreas de tecnologia da informação				
20.1	Atividade de ensino de nível superior em cursos de graduação, pós-graduação e extensão em áreas de tecnologia da informação	67	29,00	2,00	2,0
21	Atividade de ensino de nível superior em cursos de graduação, pós-graduação e extensão em áreas de tecnologia da informação				
21.1	Atividade de ensino de nível superior em cursos de graduação, pós-graduação e extensão em áreas de tecnologia da informação	67	29,00	2,00	2,0
22	Atividade de ensino de nível superior em cursos de graduação, pós-graduação e extensão em áreas de tecnologia da informação				
22.1	Atividade de ensino de nível superior em cursos de graduação, pós-graduação e extensão em áreas de tecnologia da informação	67	29,00	2,00	2,0
23	Atividade de ensino de nível superior em cursos de graduação, pós-graduação e extensão em áreas de tecnologia da informação				
23.1	Atividade de ensino de nível superior em cursos de graduação, pós-graduação e extensão em áreas de tecnologia da informação	67	29,00	2,00	2,0
24	Atividade de ensino de nível superior em cursos de graduação, pós-graduação e extensão em áreas de tecnologia da informação				
24.1	Atividade de ensino de nível superior em cursos de graduação, pós-graduação e extensão em áreas de tecnologia da informação	67	29,00	2,00	2,0

*Nicolas Augusto Guimarães Rocha*  
 Analista do Seguro Social - Engenharia  
 Matr. 1055707

*Márcio Luciano Cardoso Colares*  
 Chefe de Serviço de Insc. Es.  
 Analista do Seguro Social - CC  
 Matr. 1055707

Este documento encontra-se registrado no Conselho Regional de Engenharia e Agronomia do Ceará, vinculado à Certidão nº 144961/2017, emitida em 14/05/2021



Certidão nº 144961/2017  
 31/05/2021, 11:30  
 Chave de Transmissão: CRYSCA  
 O documento desta ato registrado foi emitido em 14/05/2021 e contém 7 folhas

000038





INSTITUTO NACIONAL DO SEGURO SOCIAL

16.0	ATIVIDADES ESPECIAIS				
16.1	Planejamento e gerenciamento de obras especiais com obras especiais, obras especiais, obras especiais	44	1,00	111,00	1.000,0
16.2	Planejamento e gerenciamento de obras especiais com obras especiais com obras especiais	44	1,00	111,00	1.000,0
16.3	Planejamento e gerenciamento de obras especiais com obras especiais com obras especiais	44	1,00	111,00	1.000,0
16.4	Planejamento e gerenciamento de obras especiais com obras especiais com obras especiais	44	1,00	111,00	1.000,0
16.5	Planejamento e gerenciamento de obras especiais com obras especiais com obras especiais	44	1,00	111,00	1.000,0
16.6	Planejamento e gerenciamento de obras especiais com obras especiais com obras especiais	44	1,00	111,00	1.000,0
16.7	Planejamento e gerenciamento de obras especiais com obras especiais com obras especiais	44	1,00	111,00	1.000,0
16.8	Planejamento e gerenciamento de obras especiais com obras especiais com obras especiais	44	1,00	111,00	1.000,0
16.9	Planejamento e gerenciamento de obras especiais com obras especiais com obras especiais	44	1,00	111,00	1.000,0
16.10	Planejamento e gerenciamento de obras especiais com obras especiais com obras especiais	44	1,00	111,00	1.000,0
16.11	Planejamento e gerenciamento de obras especiais com obras especiais com obras especiais	44	1,00	111,00	1.000,0
16.12	Planejamento e gerenciamento de obras especiais com obras especiais com obras especiais	44	1,00	111,00	1.000,0
16.13	Planejamento e gerenciamento de obras especiais com obras especiais com obras especiais	44	1,00	111,00	1.000,0
16.14	Planejamento e gerenciamento de obras especiais com obras especiais com obras especiais	44	1,00	111,00	1.000,0
16.15	Planejamento e gerenciamento de obras especiais com obras especiais com obras especiais	44	1,00	111,00	1.000,0
16.16	Planejamento e gerenciamento de obras especiais com obras especiais com obras especiais	44	1,00	111,00	1.000,0
16.17	Planejamento e gerenciamento de obras especiais com obras especiais com obras especiais	44	1,00	111,00	1.000,0
16.18	Planejamento e gerenciamento de obras especiais com obras especiais com obras especiais	44	1,00	111,00	1.000,0
16.19	Planejamento e gerenciamento de obras especiais com obras especiais com obras especiais	44	1,00	111,00	1.000,0
16.20	Planejamento e gerenciamento de obras especiais com obras especiais com obras especiais	44	1,00	111,00	1.000,0
16.21	Planejamento e gerenciamento de obras especiais com obras especiais com obras especiais	44	1,00	111,00	1.000,0
16.22	Planejamento e gerenciamento de obras especiais com obras especiais com obras especiais	44	1,00	111,00	1.000,0
16.23	Planejamento e gerenciamento de obras especiais com obras especiais com obras especiais	44	1,00	111,00	1.000,0
16.24	Planejamento e gerenciamento de obras especiais com obras especiais com obras especiais	44	1,00	111,00	1.000,0
16.25	Planejamento e gerenciamento de obras especiais com obras especiais com obras especiais	44	1,00	111,00	1.000,0
16.26	Planejamento e gerenciamento de obras especiais com obras especiais com obras especiais	44	1,00	111,00	1.000,0
16.27	Planejamento e gerenciamento de obras especiais com obras especiais com obras especiais	44	1,00	111,00	1.000,0
16.28	Planejamento e gerenciamento de obras especiais com obras especiais com obras especiais	44	1,00	111,00	1.000,0
16.29	Planejamento e gerenciamento de obras especiais com obras especiais com obras especiais	44	1,00	111,00	1.000,0
16.30	Planejamento e gerenciamento de obras especiais com obras especiais com obras especiais	44	1,00	111,00	1.000,0

Este documento encontra-se registrado no Conselho Regional de Engenharia e Agronomia do Ceará, vinculado à Certidão nº 14499/2017, emitida em 14/05/2021



*Nivaldo Augusto Gomes Rocha*  
 Assessor de Apoio Social - Engenharia  
 CREA-CE

*Maria Luíza de Castro Costa*  
 Comissão Especial de 0102 - 010  
 Distrito do Ceará - CE  
 Matr. 1004488

Certidão nº 14499/2017  
 31/05/2022, 11:30  
 Chave de Impressão: CRYPCA  
 O documento está ali registrado no sistema em 14/05/2021 e contém 7 folhas

000039





000	ACORDÃO			
001	Procedimento e julgamento de petição sobre os benefícios de prestação continuada em caso de incapacidade por acidente pessoal	07	12,50	131,41
002	Procedimento e julgamento de petição sobre os benefícios de prestação continuada em caso de incapacidade por acidente pessoal	07	0,12	143,80
003	Quitação dos créditos em favor do beneficiário (1) - parcelas em crédito - 2010; nos termos do art. 159, inciso III, do Regulamento do INSS em vigor, conforme o plano de regularização em vigor	01	66,00	190,01
004	RECURSO DE FUNDAMENTO			
001	Recurso de fundamentação, FUNDOS, por erro de cálculo	07	02,50	14,41
002	RECURSO COM FUNDAMENTO			
001	Recurso em sentido estrito	07	40,00	0,00
002	Recurso de grande petição sobre acidente pessoal - acidente	07	1,00	216,00
004	Recurso de grande petição sobre acidente pessoal - acidente	07	0,51	216,00
007	Recurso de impugnação de ato em decisão de instância governamental e tributária	00	1,00	194,30
008	REPLACAMENTO DE RECURSO POR ERRO DE CÁLCULO OU DE OUTRO NATUREZA MATERIAL			
001	Recurso de impugnação de ato em decisão de instância governamental e tributária	07	0,00	47,00
007	Recurso de impugnação de ato em decisão de instância governamental e tributária	01	0,00	22,50

*Paulina*  
**Maria Luíza Castro Cirino**  
 Gerente Executiva do RPSZ 204  
 Avenida do Brasil, 122  
 São José do Bonfim

*Nicolas Augusto Gustavo Rieder*  
**Nicolas Augusto Gustavo Rieder**  
 Analista de Seguro Social - Engenharia  
 RPSZ 204

Este documento encontra-se registrado no Conselho Regional de Engenharia e Agronomia do Ceará, vinculado à Certidão nº 144981/2017, emitida em 14/05/2021



Certidão nº 144981/2017  
 31/03/2021, 13:30  
 Chave de Acesso: CRYCA

O documento neste ato registrado foi emitido em 14/05/2021 e assinado por 7 folhas

000040







INSTITUTO NACIONAL DO SEGURO SOCIAL

34.0	INSTITUTO NACIONAL DO SEGURO SOCIAL - INSS - 1449512017				
34.1	Pousa Provisória - Pousa Normal	24	1,00	994,00	994,00
34.2	Plano de Benefícios de Pousa Provisória	40	71,00	75,70	114,00
34.3	Plano de Benefícios VPA	21	10,00	20,41	908,21
34.4	Previdência (P) - Geral	24	1,00	42,34	42,00
34.5	Previdência (P) - Especial	24	1,00	42,34	42,00
34.6	Previdência (P) - Especial (P) - Especial	24	1,00	42,34	42,00
34.7	Previdência (P) - Especial (P) - Especial	24	1,00	42,34	42,00
34.8	Previdência (P) - Especial (P) - Especial	24	1,00	42,34	42,00
34.9	Previdência (P) - Especial (P) - Especial	24	1,00	42,34	42,00
34.10	Previdência (P) - Especial (P) - Especial	24	1,00	42,34	42,00
34.11	Previdência (P) - Especial (P) - Especial	24	1,00	42,34	42,00
34.12	Previdência (P) - Especial (P) - Especial	24	1,00	42,34	42,00
34.13	Previdência (P) - Especial (P) - Especial	24	1,00	42,34	42,00
34.14	Previdência (P) - Especial (P) - Especial	24	1,00	42,34	42,00
34.15	Previdência (P) - Especial (P) - Especial	24	1,00	42,34	42,00
34.16	Previdência (P) - Especial (P) - Especial	24	1,00	42,34	42,00
34.17	Previdência (P) - Especial (P) - Especial	24	1,00	42,34	42,00
34.18	Previdência (P) - Especial (P) - Especial	24	1,00	42,34	42,00
34.19	Previdência (P) - Especial (P) - Especial	24	1,00	42,34	42,00
34.20	Previdência (P) - Especial (P) - Especial	24	1,00	42,34	42,00
34.21	Previdência (P) - Especial (P) - Especial	24	1,00	42,34	42,00
34.22	Previdência (P) - Especial (P) - Especial	24	1,00	42,34	42,00
34.23	Previdência (P) - Especial (P) - Especial	24	1,00	42,34	42,00
34.24	Previdência (P) - Especial (P) - Especial	24	1,00	42,34	42,00
34.25	Previdência (P) - Especial (P) - Especial	24	1,00	42,34	42,00
34.26	Previdência (P) - Especial (P) - Especial	24	1,00	42,34	42,00
34.27	Previdência (P) - Especial (P) - Especial	24	1,00	42,34	42,00
34.28	Previdência (P) - Especial (P) - Especial	24	1,00	42,34	42,00
34.29	Previdência (P) - Especial (P) - Especial	24	1,00	42,34	42,00
34.30	Previdência (P) - Especial (P) - Especial	24	1,00	42,34	42,00
34.31	Previdência (P) - Especial (P) - Especial	24	1,00	42,34	42,00
34.32	Previdência (P) - Especial (P) - Especial	24	1,00	42,34	42,00
34.33	Previdência (P) - Especial (P) - Especial	24	1,00	42,34	42,00
34.34	Previdência (P) - Especial (P) - Especial	24	1,00	42,34	42,00
34.35	Previdência (P) - Especial (P) - Especial	24	1,00	42,34	42,00
34.36	Previdência (P) - Especial (P) - Especial	24	1,00	42,34	42,00
34.37	Previdência (P) - Especial (P) - Especial	24	1,00	42,34	42,00
34.38	Previdência (P) - Especial (P) - Especial	24	1,00	42,34	42,00
34.39	Previdência (P) - Especial (P) - Especial	24	1,00	42,34	42,00
34.40	Previdência (P) - Especial (P) - Especial	24	1,00	42,34	42,00
34.41	Previdência (P) - Especial (P) - Especial	24	1,00	42,34	42,00
34.42	Previdência (P) - Especial (P) - Especial	24	1,00	42,34	42,00
34.43	Previdência (P) - Especial (P) - Especial	24	1,00	42,34	42,00
34.44	Previdência (P) - Especial (P) - Especial	24	1,00	42,34	42,00
34.45	Previdência (P) - Especial (P) - Especial	24	1,00	42,34	42,00
34.46	Previdência (P) - Especial (P) - Especial	24	1,00	42,34	42,00
34.47	Previdência (P) - Especial (P) - Especial	24	1,00	42,34	42,00
34.48	Previdência (P) - Especial (P) - Especial	24	1,00	42,34	42,00
34.49	Previdência (P) - Especial (P) - Especial	24	1,00	42,34	42,00
34.50	Previdência (P) - Especial (P) - Especial	24	1,00	42,34	42,00
34.51	Previdência (P) - Especial (P) - Especial	24	1,00	42,34	42,00
34.52	Previdência (P) - Especial (P) - Especial	24	1,00	42,34	42,00
34.53	Previdência (P) - Especial (P) - Especial	24	1,00	42,34	42,00
34.54	Previdência (P) - Especial (P) - Especial	24	1,00	42,34	42,00
34.55	Previdência (P) - Especial (P) - Especial	24	1,00	42,34	42,00
34.56	Previdência (P) - Especial (P) - Especial	24	1,00	42,34	42,00
34.57	Previdência (P) - Especial (P) - Especial	24	1,00	42,34	42,00
34.58	Previdência (P) - Especial (P) - Especial	24	1,00	42,34	42,00
34.59	Previdência (P) - Especial (P) - Especial	24	1,00	42,34	42,00
34.60	Previdência (P) - Especial (P) - Especial	24	1,00	42,34	42,00
34.61	Previdência (P) - Especial (P) - Especial	24	1,00	42,34	42,00
34.62	Previdência (P) - Especial (P) - Especial	24	1,00	42,34	42,00
34.63	Previdência (P) - Especial (P) - Especial	24	1,00	42,34	42,00
34.64	Previdência (P) - Especial (P) - Especial	24	1,00	42,34	42,00
34.65	Previdência (P) - Especial (P) - Especial	24	1,00	42,34	42,00
34.66	Previdência (P) - Especial (P) - Especial	24	1,00	42,34	42,00
34.67	Previdência (P) - Especial (P) - Especial	24	1,00	42,34	42,00
34.68	Previdência (P) - Especial (P) - Especial	24	1,00	42,34	42,00
34.69	Previdência (P) - Especial (P) - Especial	24	1,00	42,34	42,00
34.70	Previdência (P) - Especial (P) - Especial	24	1,00	42,34	42,00
34.71	Previdência (P) - Especial (P) - Especial	24	1,00	42,34	42,00
34.72	Previdência (P) - Especial (P) - Especial	24	1,00	42,34	42,00
34.73	Previdência (P) - Especial (P) - Especial	24	1,00	42,34	42,00
34.74	Previdência (P) - Especial (P) - Especial	24	1,00	42,34	42,00
34.75	Previdência (P) - Especial (P) - Especial	24	1,00	42,34	42,00
34.76	Previdência (P) - Especial (P) - Especial	24	1,00	42,34	42,00
34.77	Previdência (P) - Especial (P) - Especial	24	1,00	42,34	42,00
34.78	Previdência (P) - Especial (P) - Especial	24	1,00	42,34	42,00
34.79	Previdência (P) - Especial (P) - Especial	24	1,00	42,34	42,00
34.80	Previdência (P) - Especial (P) - Especial	24	1,00	42,34	42,00
34.81	Previdência (P) - Especial (P) - Especial	24	1,00	42,34	42,00
34.82	Previdência (P) - Especial (P) - Especial	24	1,00	42,34	42,00
34.83	Previdência (P) - Especial (P) - Especial	24	1,00	42,34	42,00
34.84	Previdência (P) - Especial (P) - Especial	24	1,00	42,34	42,00
34.85	Previdência (P) - Especial (P) - Especial	24	1,00	42,34	42,00
34.86	Previdência (P) - Especial (P) - Especial	24	1,00	42,34	42,00
34.87	Previdência (P) - Especial (P) - Especial	24	1,00	42,34	42,00
34.88	Previdência (P) - Especial (P) - Especial	24	1,00	42,34	42,00
34.89	Previdência (P) - Especial (P) - Especial	24	1,00	42,34	42,00
34.90	Previdência (P) - Especial (P) - Especial	24	1,00	42,34	42,00
34.91	Previdência (P) - Especial (P) - Especial	24	1,00	42,34	42,00
34.92	Previdência (P) - Especial (P) - Especial	24	1,00	42,34	42,00
34.93	Previdência (P) - Especial (P) - Especial	24	1,00	42,34	42,00
34.94	Previdência (P) - Especial (P) - Especial	24	1,00	42,34	42,00
34.95	Previdência (P) - Especial (P) - Especial	24	1,00	42,34	42,00
34.96	Previdência (P) - Especial (P) - Especial	24	1,00	42,34	42,00
34.97	Previdência (P) - Especial (P) - Especial	24	1,00	42,34	42,00
34.98	Previdência (P) - Especial (P) - Especial	24	1,00	42,34	42,00
34.99	Previdência (P) - Especial (P) - Especial	24	1,00	42,34	42,00
34.100	Previdência (P) - Especial (P) - Especial	24	1,00	42,34	42,00
				SUBTOTAL DO EMPREGADO	444.144,00

Este documento encontra-se registrado no Conselho Regional de Engenharia e Agronomia do Ceará, vinculado à Certidão nº 144951/2017, entidade em 14/03/2021



Maria Luíza Cardoso Costa  
 Gerente Executiva do INSS-CE  
 Rua do Povo - CE  
 11011-000

Nelson Augusto Duarte Rocha  
 Assessor Técnico Social - Engenharia  
 11011-000

Certidão nº 144951/2017  
 31/03/2022, 13:30  
 Chave de Impressão: CREA-CE

O documento neste ato registrado foi emitido em 14/03/2021 e cancela 7 folhas

000041





Certidão de Acervo Técnico - CAT  
Resolução Nº 1025 de 30 de Outubro de 2009

**CREA-CE**

CAT COM REGISTRO DE ATESTADO

**167958/2018**

Atividade concluída

Conselho Regional de Engenharia e Agronomia do Ceará

CERTIFICAMOS, em cumprimento ao disposto na Resolução nº 1.025, de 30 de outubro de 2009, do Confea, que consta dos assentamentos deste Conselho Regional de Engenharia e Agronomia do Ceará - Crea-CE, o Acervo Técnico do profissional **RICARDO DENIS DE SOUZA LEAL** referente à(s) Anotação(ões) de Responsabilidade Técnica - ART abaixo discriminada(s):

Profissional: **RICARDO DENIS DE SOUZA LEAL**  
Registro: **221259CE** RNP: **2110881160**  
Título profissional: **ENGENHEIRO CIVIL**

Número da ART: **CE20180311216** Tipo de ART: **OBRA / SERVIÇO** Registrada em: **08/03/2018** Baixada em: **10/08/2018**  
Forma de registro: **INICIAL** Participação técnica: **INDIVIDUAL**  
Empresa contratada: **EDIFICA EDIFICAÇÕES E CONSTRUÇÕES LTDA ME**

Contratante: **MUNICÍPIO DE BARRO** CPF/CNPJ: **07.625.388/0001-19**  
Endereço do contratante: **RUA JOSÉ LETTE CABRAL** Nº: **348**  
Complemento: Bairro: **CENTRO**  
Cidade: **BARRO** UF: **CE** CEP: **63360000**

Contrato: **2018.02.01.1** Celebrado em: **01/02/2018**  
Valor do contrato: **R\$ 30.543,53** Tipo de contratante: **Pessoa Jurídica de Direito Público**

Agência institucional: **NENHUMA - NÃO OPTANTE**  
Endereço da obra/serviço: **DISTRITO MONTE ALEGRE** Nº: **58**  
Complemento: Bairro: **MONTE ALEGRE**  
Cidade: **BARRO** UF: **CE** CEP: **63360000**

Data de início: **01/03/2018** Conclusão efetiva: **01/05/2018**  
Finalidade: **Outro**  
Proprietário: **MUNICÍPIO DE BARRO** CPF/CNPJ: **07.625.388/0001-19**

Atividade Técnica: **2 - DIREÇÃO OBRAS E SERVIÇOS - CONSTRUÇÃO CIVIL - EDIFICAÇÕES > EDIFICAÇÃO = 45025 - PRAÇAS 15 - EXECUÇÃO 1.00 metro quadrado;**

Observações

**CONSTRUÇÃO DE PRAÇA PÚBLICA NO DISTRITO DE MONTE ALEGRE NO MUNICÍPIO DE BARRO-CE**

Informações Complementares

+ CONSIDERAR DO ATESTADO SOMENTE AS ATIVIDADES COMPATÍVEIS COM AS ATRIBUIÇÕES DE ENGENHEIRO CIVIL.

CERTIFICAMOS, finalmente, que se encontra vinculado à presente Certidão de Acervo Técnico - CAT, o atestado contendo 3 folhas, expedido pelo contratante da obra/serviço, a quem cabe a responsabilidade pela veracidade e existência das informações nele constantes.

Certidão de Acervo Técnico nº 167958/2018  
10/08/2018, 16:49  
Y398a

A Certidão de Acervo Técnico (CAT) à qual o atestado está vinculado constitui prova da usabilidade técnico-profissional da pessoa jurídica somente se o responsável técnico indicado assinar ou verbal e ser integrado ao seu quadro técnico por meio de declaração entregue no momento da habilitação ou de entrega dos projetos.

Certificamos que se encontra vinculado à presente CAT o atestado apresentado em cumprimento à Lei nº 6.858/25, expedido pela pessoa jurídica contratante, a quem cabe a responsabilidade pela veracidade e existência das informações nele constantes. É de responsabilidade deste Conselho a verificação da atividade profissional em conformidade com a Lei nº 5.194/96 e Resoluções do Conselho Federal de Engenharia e Agronomia - CONFEA.

Este certidão perderá a validade, caso ocorra qualquer alteração posterior dos elementos cadastrais nela contidos.

A autenticidade desta Certidão pode ser verificada em: <http://crea-ce.sites.ccrn.br/publicar/> com a chave: Y398a

000042





Estado do Ceará  
**PREFEITURA MUNICIPAL DE BARRO**  
 SECRETARIA MUNICIPAL DE OBRAS

**CONTRATANTE: PREFEITURA MUNICIPAL DE BARRO**  
 CNPJ: 07.820.386/0001-48

**EMPRESA CONTRATADA: EDIFICA EDIFICAÇÕES E CONSTRUÇÕES LTDA**  
 CNPJ: 41.577.698/0001-28

**Obras: CONSTRUÇÃO DE PRAÇA PÚBLICA NO DISTRITO DE MONTE ALEGRE MUNICÍPIO DE BARRO**

**ATESTADO DE CONCLUSÃO DE OBRA E SERVIÇOS**

Eu Francisco Fábio Ernesto de Souza, Engenheiro Civil, fiscal dos serviços do Contrato nº 2018.02.01.1, venho por meio desta, atestar que a empresa EDIFICA EDIFICAÇÕES E CONSTRUÇÕES LTDA, executou os serviços de CONSTRUÇÃO DE PRAÇA PÚBLICA NO DISTRITO DE MONTE ALEGRE MUNICÍPIO DE BARRO, e mesma foi executada de acordo com a planilha Orçamentária a conforma ART de EXECUÇÃO (registrada sob o nº CE20180311218), não restando neste mais ser executado.

BARRO-CE, 10 DE AGOSTO DE 2018

De Acordo,

Francisco Fábio Ernesto de Souza  
 Engº Civil - RNF 08307069-2  
 CPF 494.765.155-02

Este documento encontra-se registrado no Conselho Regional de Engenharia e Agronomia do Ceará, vinculado à Certidão nº 1817563/2018, emitida em 10/05/2019



Certidão nº 1817563/2018  
 31/05/2019 13:29  
 Chave de Imprensa: Y208z

O documento neste ato registrado foi emitido em 20/05/2019 e contém 3 folhas

000043





Estado do Ceará  
**PREFEITURA MUNICIPAL DE BARRO**  
 SECRETARIA MUNICIPAL DE OBRAS

CONTRATANTE: PREFEITURA MUNICIPAL DE BARRO  
 CNPJ: 07.636.886/0001-19  
 CONTRATO: 2018.02.01.1  
 PROCESSO DE EXECUÇÃO: 010400018 e 010500018  
 Engº Fiscal Francisco Paulo Sousa de Sousa OREA-CE 11951-D RPP 08070986-8

EMPRESA CONTRATADA: EDIFICA SANEAMENTO E CONSTRUÇÕES LTDA  
 CNPJ: 41.577.088/0001-28  
 Responsável Técnico: Engº CARLOS RICARDO DEUS DE SOUZA LEAL, OREA nº 2110180118-9

**ATESTADO DE CAPACIDADE TÉCNICA**

ATESTO: Para os devidos fins que a empresa EDIFICA SANEAMENTO E CONSTRUÇÕES LTDA, inscrita no CNPJ sob o nº 41.577.088/0001-28, através do seu Engº Civil RICARDO DEUS DE SOUZA LEAL, Registro Orea nº 2110180118-9, presta os serviços de CONSTRUÇÃO DE PRAÇA PÚBLICA NO DISTRITO DE MONTE ALEGRE NUNDEMO DE BARRO, Município de Barro, Estado do Ceará nº 2018.02.01.1, com a PREFEITURA MUNICIPAL DE BARRO, CNPJ nº 07.636.886/0001-19, mediante ART de Exceção nº 022018031210, e demais de requisitos above.

ITEM	CÓDIGO	DESCRIÇÃO	UNID	QTD	PREÇO UNITÁRIO (R\$)	PREÇO TOTAL (R\$)
1		<b>SERVIÇOS PRELIMINARES</b>				<b>4.818,47</b>
1.1	02100	RASPAGEM E LIMPEZA DO TERRENO	M2	217,00	1,20	410,10
1.2	01807	PLACAS PADRÃO DE OBRAS	M2	8,00	100,27	822,80
1.3	01805	LOTAÇÃO DA OBRA - EREÇÃO DE CANTÃO	M2	217,00	3,61	782,97
1.4	02061	INSTALAÇÃO PROVISÓRIA DE ÁGUA	UN	1,00	149,32	149,32
1.5	02060	INSTALAÇÃO PROVISÓRIA DE LIG. FIBRA, TELEFONE E LIGADA	UN	1,00	1.281,24	1.281,24
1.6	02373	RETRADA DE MÃO DE OBRA VARIÁVEL	M	25,24	9,24	232,16
2		<b>MOVIMENTO DE TERRA</b>				<b>3.884,09</b>
2.1	02794	ESCAVAÇÃO MANUAL SOLO DE 1x 0,7x PROF. ATÉ 1,50m	M3	24,00	22,02	480,80
2.2	00280	ATERRO/COMPACTAÇÃO MANUAL/CONTROLADA MAT. C/QUALIDADE	M3	45,40	84,75	3.876,10
2.3	02281	REATERRO/COMPACTAÇÃO MANUAL/CONTROLADA/MATERIAL DA VILA	M3	13,20	13,20	172,41
3		<b>FIBRO EXTERNO</b>				<b>8.776,41</b>
3.1	02087	LASTRO DE AREIA REQUERIDA	M3	7,00	87,44	612,00
3.2	02448	MÃO DE OBRA PRE MOLDADO GERAL 50% (OBRAS DE INFRAESTRUTURA)	M	25,24	14,50	365,72
3.3	02449	FIBRO REESTRUTURADO TIPO 1 (RESISTENTE) (15,0x10x10cm) OBRAS	M3	100,00	28,40	2.840,00
4		<b>INSTALAÇÃO HIDRÁULICA</b>				<b>248,00</b>
4.1	02188	REGISTRO DE BAVETA BRUTO Ø= 25mm (1")	UN	1,00	41,25	41,25
4.2	02018	TUBO PVC BOLD, MARRON Ø= 200mm (8")	M	24,00	4,40	105,60
4.3	01500	REGISTRO DE PVC BOLD 40x60cm, Ø= 200mm (8")	UN	3,00	8,75	26,25
4.4	03001	MANIFRESTA TIPO JARDIM Ø= 200mm	UN	2,00	41,70	83,40

Francisco Paulo Sousa de Sousa  
 Engº Civil - 499.0002/MA-6  
 CPF 194.782.153-02

Este documento encontra-se registrado no Conselho Regional de Engenharia e Agronomia do Ceará, vinculado à Certidão nº 187958/2018, emitida em 10/05/2018



Certidão nº 187958/2018  
 31/05/2022, 13:29  
 Chave de Registro: 173002

O documento nesta sua registro foi emitido em 23/05/2019 e contém 3 folhas

000044





Estado do Ceará  
 PREFEITURA MUNICIPAL DE BARRO  
 SECRETARIA MUNICIPAL DE OBRAS

6	INST. ELÉTRICAS TELEFONICA LUBRIDA COM SISTEMA DE CONTROLE				3.455,81	
6.1	C000	QUADRO DE MEDIÇÃO EM PÓRTE DE CIMENTO	UN	1,00	855,81	855,81
6.2	C075	QUADRO DE DISTRIBUIÇÃO EMLETIR ATE 5 CIRCUITO, ENBAHAMENTO	UN	1,00	51,00	51,00
6.3	1000	CABO EM ALUMINIA (CONDICION) DE 10 TUNDO CORRUM LACTRO DE BRITA E TAMPA DE CONCRETO	UN	2,00	189,00	378,00
6.4	01487	ELETRODUTO PVC 80% C= 20% (1")	M	65,48	7,40	481,59
6.5	10004	CABO EM PVC 1000V 8MM2	M	10,00	4,72	472,00
6.6	C000	CABO EM PVC 1000V 8MM2	M	45,00	5,49	247,05
6.7	C100	CONJUNTO MONOPOLAR EM QUADRO DE DISTRIBUIÇÃO 50A	UN	3,00	12,50	37,50
6.8	C000	FOETE CONCRETO (1+100), 4 PROJETOES, LÂMPADA DE VAPOR DE MERCÚRIO 250 A 100V	UN	1,00	2.048,27	2.048,27
6.9	C000	POSTE DE FERRO 17" JARRIS "PROBIS" CIRCULO E LAMPADA VAPOR DE SÓDIO 250V	UN	2,00	337,00	674,00
6.10	C000	POSTE DE FERRO 17" JARRIS "PROBIS" CIRCULO E LAMPADA VAPOR DE SÓDIO 250V	UN	1,00	65,00	65,00
6	URBANIZAÇÃO				6.872,31	
6.1	C011	BRICKO DE MACHADO CONCRETO FUNDI PR CONCRETO E SACOATO FUNDI EM TUBO DE AÇO PALMANGALO 2" MORDAO 20x20cm	UN	6,00	840,22	5.041,38
6.2	C000	PREPARO E SUBSTITUIÇÃO DE TERRA PLANTACÃO	M2	12,21	56,88	716,17
6.3	01451	GRAMA EM PLACA INCLUSIVE CONSERVAÇÃO	M2	91,00	11,20	1.022,00
6	C000	ÁRVORES ORNAMENTAIS EM CERR. O ALTURA MÉDIA DE 2,5M EXCETO PALMANGALO	UN	4,00	50,25	191,10
7	SERVIÇOS DIVERSOS				88,81	
7.1	C047	LIMPEZA DE PISO EM ÁREA LIBERADA	M2	155,00	0,57	88,27

Valor Original: 25.101,74  
 DESP. 10%: 2.510,18  
 VALOR TOTAL: 22.591,56

Todos os Quantitativos e valores estão em unidades e quilos conforme

BARRO - CE, 16 DE AGOSTO DE 2018

De Assinatura

Françesca Rêgo Torres de Sá  
 Supl. Cid. - 010710020098-2  
 CVV: 094.786.254-08

Este documento encontra-se registrado no Conselho Regional de Engenharia e Agronomia do Ceará, vinculado à Certidão nº 187958/2018, emitida em 10/05/2018



Certidão nº 187958/2018  
 31/05/2022, 13:28  
 Chaves de Impressão: Yzabiz

O documento neste ato registrado foi emitido em 22/04/2019 e contém 3 folhas

000045





Cartidão de Acervo Técnico - CAT  
Resolução Nº 1025 de 30 de Outubro de 2009

**CREA-CE**

CAT COM REGISTRO DE ATESTADO

**189007/2019**

Atividade concluída

Conselho Regional de Engenharia e Agronomia do Ceará

CERTIFICAMOS, em cumprimento ao disposto na Resolução nº 1.025, de 30 de outubro de 2009, do Confea, que consta dos assentamentos deste Conselho Regional de Engenharia e Agronomia do Ceará - Crea-CE, o Acervo Técnico do profissional RICARDO DENIS DE SOUZA LEAL, referente à(s) Anotação(ões) de Responsabilidade Técnica - ART abaixo discriminada(s).

Profissional: RICARDO DENIS DE SOUZA LEAL  
Registro: 321296CE RNP: 2110901160  
Título profissional: ENGENHEIRO CIVIL

Número da ART: CE20180303024 Tipo de ART: OBRA / SERVIÇO Registrada em: 24/09/2018 Retirada em: 14/05/2019  
Forma de registro: INICIAL Participação Técnica: INDIVIDUAL  
Empresa contratada: EDIFICA EDIFICAÇÕES E CONSTRUÇÕES LTDA ME

Contratante: MUNICÍPIO DE BARRO CPF/CNPJ: 07.620.396/0001-19  
Endereço do contratante: RUA JOSÉ LEITE CAIRAL Nº: 246  
Complemento: Bairro: CENTRO  
Cidade: BARRO UF: CE CEP: 63380000  
Contrato: 2018.02.10.1 Celebrado em: 18/02/2018  
Valor do contrato: R\$ 29.155,16 Tipo de contratante: Pessoa Jurídica de Direito Público  
Ação Institucional: NENHUMA - NÃO OPTANTE  
Endereço da obra/serviço: SÍTIO RIACHÃO Nº: 5/N  
Complemento: Bairro: RIACHÃO UF: CE CEP: 63380000  
Data de início: 11/09/2018 Conclusão relativa: 11/11/2018  
Finalidade: SEM DEFINIÇÃO  
Proprietário: MUNICÍPIO DE BARRO CPF/CNPJ: 07.620.396/0001-19

Atividade Técnica: 17 - EXECUÇÃO OBRAS E SERVIÇOS - CONSTRUÇÃO CIVIL > EDIFICAÇÕES > LOCAÇÃO > R1349 - PAVIMENTAÇÃO 18 - DIREÇÃO 484,38 metro quadrado; 17 - EXECUÇÃO OBRAS E SERVIÇOS - CONSTRUÇÃO CIVIL > SISTEMAS ESTRUTURAIS > ESTRUTURA > R1257 - CONCRETO CICLÓPICO 18 - DIREÇÃO 7,28 metro cúbico;

**Observações**

EXECUÇÃO DE OBRAS DE REFORMA DA PASSAGEM MOLHADA DO SÍTIO RIACHÃO MUNICÍPIO DE BARRO - CE

**Informações Complementares**

CERTIFICAMOS, finalmente, que se encontra vinculado à presente Cartidão de Acervo Técnico - CAT, o atestado contendo 2 folha(s), expedido pelo contratante da obra/serviço, a quem cabe a responsabilidade pela veracidade e exatidão das informações nele constantes.

Cartidão de Acervo Técnico nº 189007/2019  
30/03/2020, 10:15  
BwCZW

A Cartidão de Acervo Técnico (CAT) à qual o atestado está vinculado constitui prova da capacidade técnico-profissional da pessoa jurídica somente se o responsável técnico indicado estiver ou tenha a ser integrado ao seu quadro técnico por meio de declaração entregue no momento da habilitação ou da entrega das propostas.

Certificamos que se encontra vinculado à presente CAT o atestado apresentado em cumprimento à Lei nº 5.666/95, expedido pela pessoa jurídica contratante, a quem cabe a responsabilidade pela veracidade e exatidão das informações nele constantes. E de responsabilidade deste Conselho a verificação da atividade profissional em conformidade com a Lei nº 5.194/96 e Resoluções do Conselho Federal de Engenharia e Agronomia - CONFEA.

Este cartidão perderá a validade, caso ocorra qualquer alteração posterior dos elementos cadastrais nele contidos.

A autenticidade deste Cartidão pode ser verificada em: <http://crea-ce.sites.com.br/pulso/>, com a chave: BwCZW

000046





Estado do Ceará  
PREFEITURA MUNICIPAL DE BARRO  
SECRETARIA MUNICIPAL DE OBRAS

CONTRATANTE: PREFEITURA MUNICIPAL DE BARRO  
CNPJ: 07.526.896/0001-19

EMPRESA CONTRATADA: EDIFICA EDIFICAÇÕES E CONSTRUÇÕES LTDA  
CNPJ: 41.377.858/0001-28

Objeto: REFORMA DA PASSAGEM MOLHADA DO SÍTIO RIACHÃO MUNICÍPIO DE BARRO - CE

**ATESTADO DE CONCLUSÃO DE OBRA E SERVIÇOS**

Eu Francisco Fábio Ernesto de Souza, Engenheiro Civil, fiscal itoa serviços do Contrato nº 2018.02.18.1, vem por meio deste, atestar que a empresa EDIFICA EDIFICAÇÕES E CONSTRUÇÕES LTDA, executou os serviços de REFORMA DA PASSAGEM MOLHADA DO SÍTIO RIACHÃO MUNICÍPIO DE BARRO - CE, a mesma foi executada de acordo com a planilha Orçamentaria e conforme ART de EXECUÇÃO Registrada sob o nº CE30180383034; não restando nada mais ser executado.

BARRO-CE, 08 DE ABRIL DE 2019.

De Assinatura

Francisco Fábio Ernesto de Souza  
Engº Civil - IMP 060117000-8  
CPF 204.765.255-08

Este documento encontra-se registrado no Conselho Regional de Engenharia e Agronomia do Ceará, vinculado à Certidão nº 1850072019, emitida em 30/03/2020



Certidão nº 1850072019  
31/03/2020, 13:28

Chave de Impressão: 56c20w

O documento neste ato registrado foi emitido em 30/03/2020 e contém 2 folhas

000047





Estado do Ceará  
**PREFEITURA MUNICIPAL DE BARRO**  
 SECRETARIA MUNICIPAL DE OBRAS

CONTRATANTE: PREFEITURA MUNICIPAL DE BARRO

CNPJ: 07.026.964/0004-09

CONTRATO: 2018.00.18.1

PERÍODO DE EXECUÇÃO: 11/03/2018 à 11/11/2018

Engº Fiscal: Francisco Fábio Frazão de Sousa CREA CE 11861-D-06P 04030004-4

EMPRESA CONTRATADA: LOPHA EDIFICAÇÕES E CONSTRUÇÕES LTDA

CNPJ: 41.177.094/0001-28

Registro em Fiscal: Engº FULVICIANO FERREZ DE SOUZA LEAL, CREA nº 111038016-1

**ATESTADO DE EMPREENHEIRO TÉCNICO**

ATESTO para os devidos fins, que a empresa LOPHA EDIFICAÇÕES E CONSTRUÇÕES LTDA, inscrita no CNPJ sob o nº 41.177.094/0001-28, atuava de fato sob o Engº CARLOS DÉSIO DE SOUZA LEAL, Registro Crea nº 111030115-0 executou os serviços de OBRAS DE REPARAÇÃO EM ALVENARIA DO BARRIO MINICÍDIO DE BARRO - CE, conforme Contrato nº 2018.00.18.1, com a PREFEITURA MUNICIPAL DE BARRO, CNPJ nº 07.026.964/0004-09, conforme ART. de Execução nº CE2018000004, e planilha de quantitativos abaixo:

ITEM	CODIGO	DESCRIÇÃO	UNID	QUANTIDADE	PREÇO UNITÁRIO(R\$)	PREÇO TOTAL (R\$)
1		SERVICIOS PRELIMINARES				2.800,00
1.1	12147	PLACA PADRÃO DE OBRAS	M2	5,00	221,20	1.106,00
1.2	12110	RETRABALHO DE RECONSTITUIÇÃO EM PARALELELEPÍEDO OU PEDRA TOCA	M2	484,56	5,20	2.518,81
MOVIMENTO DE TERRA						410,14
2.1	21204	DESODORAÇÃO MANHÃ DIXO DE VALDA, PROF. ATÉ 1,20m	M3	28,20	21,26	610,14
FUNDAÇÕES E ESTRUTURAS						1.266,07
3.1	32014	ALVENARIA DE ESTRASAMENTO DE PEDRA ARMAZASSADA	M3	7,29	270,15	1.986,60
PAREDES E PAREDES						2.364,74
4.1	41111	ALVENARIA DE PEDRA ARMAZASSADA (TRACO 1:3) CARREIADOS ACRILOICOS	M3	8,35	281,41	1.294,16
SERVICIOS ANEXOS						220,88
5.1	51205	LUSTRO DE ÁREA ACABADA	M2	2,29	60,20	137,69
OBRAS URBANAS						5.425,61
6.1	61104	APLICÇÃO, AMARRA E BASTAR, DE TUBO DE CONCRETO ARMADO D= 60cm	M	22,00	269,37	3.116,14
PAVIMENTAÇÃO DE ÁREAS URBANAS						9.488,64
7.1	71104	RECOMPOSIÇÃO DE PAVIMENTAÇÃO EM PEDRA TOCA E REFINATAMENTO	M2	484,56	17,32	9.488,64
SINALIZAÇÃO DO SISTEMA VIÁRIO						1.067,50
8.1	82111	RAIZADOR EM PVC BOMBO D=4" (PROFUNDIDADE) DE CONCRETO	M	20,00	50,71	1.014,20
SERVICIOS DIVERSOS						2.277,24
9.1	91016	TRAPESA GERAL	M2	400,00	5,69	2.277,24
VALOR ORÇAMENTO:						20.207,48
VALOR R\$ TOTAL:						2.285,27
VALOR TOTAL:						22.492,75

Nota: o valor R\$1 sendo o décuplo e seis reais e quinze centavos

BARRO CE, 24 DE ABRIL DE 2018

De Assinatura:

Francisco Fábio Frazão de Sousa  
 Engº Civil - 06P-04030004-4  
 CPF: 194.763.153-98

Este documento encontra-se registrado no Conselho Regional de Engenharia e Agronomia do Ceará, vinculado à Carteira nº 1890072019, emitida em 30/03/2020.



Carteira nº 1890072019  
 31/03/2022 13:28  
 Classe de Impressão: 0e/02W

O documento acima está registrado no sistema em 30/03/2020 e contém 2 folhas

000048







Cartão de Acervo Técnico - CAT  
Resolução Nº 1025 de 30 de Outubro de 2008

**CREA-CE**

CAT COM REGISTRO DE ATESTADO

**217015/2020**

Atividade concluída

Conselho Regional de Engenharia e Agronomia do Ceará

CERTIFICAMOS, em cumprimento ao disposto na Resolução nº 1.025, de 30 de outubro de 2008, do Confea, que consta dos assentamentos deste Conselho Regional de Engenharia e Agronomia do Ceará - Crea-CE, o Acervo Técnico do profissional RICARDO DENIS DE SOUZA LEAL referente à(s) Anotação(ões) de Responsabilidade Técnica - ART abaixo discriminada(s):

Profissional: RICARDO DENIS DE SOUZA LEAL  
Registro: 321259CE RNP: 2118891188  
Título profissional: ENGENHEIRO CIVIL

Número da ART: CE20200899788 Tipo de ART: OBRA / SERVIÇO Registrada em: 08/01/2020 Baixada em: 26/05/2020  
Forma de registro: INICIAL Participação técnica: INDIVIDUAL  
Empresa contratada: M MNERVINO NETO CONSTRUÇÕES

Contratante: MUNICÍPIO DE BARRO CPF/CNPJ: 07.639.396/0001-19  
Endereço do contratante: RUA JOSÉ LEITE CABRAL Nº: 246  
Complemento: Bairro: CENTRO  
Cidade: BARRO UF: CE CEP: 63360000

Contrato: 2019.12.19.2 Celebrado em: 10/12/2019  
Valor do contrato: R\$ 20.017,83 Tipo de contratante: Pessoa Jurídica de Direito Público

Ação Institucional: NENHUMA - NÃO OPTANTE

Endereço da obra/serviço: RUA JOSÉ LEITE CABRAL Nº: 246  
Complemento: Bairro: CENTRO  
Cidade: BARRO UF: CE CEP: 63360000

Data de início: 10/12/2019 Conclusão efetiva: 30/01/2020

Finalidade: SEM DEFINIÇÃO

Proprietário: MUNICÍPIO DE BARRO CPF/CNPJ: 07.639.396/0001-19

Atividade Técnica: 11 - Direção de obras OBRAS HIDRÁULICAS E RECURSOS HÍDRICOS - SISTEMAS DE DRENAGEM PARA OBRAS CIVES / DE SISTEMAS DE DRENAGEM PARA OBRAS CIVES - 85.3.1.2 - BUEIRO 4B - Execução de obra 1.00 unidade.

Observações

OBRA DE CONSTRUÇÃO DE BUEIRO EM TUBOS DE CONCRETO NO MUNICÍPIO DE BARRO-CE

Informações Complementares

CERTIFICAMOS, finalmente, que se encontra vinculado à presente Cartão de Acervo Técnico - CAT, o atestado contendo 2 folha(s), emitido pelo contratante da obra/serviço, a quem cabe a responsabilidade pela veracidade e exatidão das informações nele constantes.

Cartão de Acervo Técnico nº 217015/2020

21/07/2020, 18:07

#C6dc

A Cartão de Acervo Técnico (CAT) a qual o atestado está vinculado constitui prova de capacidade técnica-profissional da pessoa jurídica somente se o responsável técnico indicado assinar ou venha a ser integrado ao seu quadro técnico por meio da declaração entregue no momento da habilitação ou da entrega das propostas.

Certificamos que se encontra vinculado à presente CAT o atestado apresentado em cumprimento à Lei nº 8.898/93, expedido pela pessoa jurídica contratante, a quem cabe a responsabilidade pela veracidade e exatidão das informações nele constantes. É de responsabilidade deste Conselho a verificação da atividade profissional em conformidade com a Lei nº 5.194/66 e Resoluções do Conselho Federal de Engenharia e Agronomia - CONFEA.

Este cartão perderá a validade, caso ocorra qualquer alteração posterior dos elementos cadastrais nele contidos.

A autenticidade deste Cartão (este ee) verificada em: <http://crea-ce.sitac.com.br/publico/>, com a chave #C6dc.

000949





Estado do Ceará  
PREFEITURA MUNICIPAL DE BARRO  
SECRETARIA MUNICIPAL DE OBRAS

CONTRATANTE: PREFEITURA MUNICIPAL DE BARRO  
CNPJ: 07.620.398/0001-19  
CONTRATO: 2019.12.10.2  
PERÍODO DE EXECUÇÃO: 10/12/2019 à 30/01/2020  
Engº Fiscal :Francisco Fabia Ernesto de Souza CREA CE 11951-D

EMPRESA CONTRATADA: M MINERVINO NETO CONSTRUÇÕES  
CNPJ: 03812771/0001-34  
Responsável Técnico: Engº Civil RICARDO DENIS DE SOUZA LEAL, CREA nº 2110190116-0

#### ATESTADO DE CAPACIDADE TÉCNICA

ATESTADO para os devidos fins que a empresa M MINERVINO NETO, inscrita no CNPJ sob o nº 41.577.809/0001-28, através do seu Engº Civil RICARDO DENIS DE SOUZA LEAL, Registro Crea nº 1090116-0 executou os serviços de ,Conforme Contrato nº2019.12.10.2, com a PREFEITURA MUNICIPAL DE BARRO,CNPJ nº 07.620.398/0001-19, conforme ART de Execução nº CE20200590755, e planilha de quantitativos abaixo:

ITEM	CODIGO	DESCRIÇÃO	FONTE	UND	QUANTIDADE
1		SERVIÇOS PRELIMINARES			
1.1		CONSTRUÇÃO DO CANTERO DA OBRA			
1.2	C1937	PLACAS PADRÃO DE OBRA	SEINFRA	M2	3,00
1.3		LOCAÇÃO DA OBRA			
1.4	C1650	LOCAÇÃO DA OBRA - EXECUÇÃO DE GABARITO	SEINFRA	M2	14,00
2		MOVIMENTO DE TERRA			
2.1		ESCAVAÇÕES EM VALAS, VALETAS, CANAIS E FUNDAÇÕES			
2.2	C1286	ESCAVAÇÃO MANUAL CAMPO ABERTO EM TERRA ATÉ 2M	SEINFRA	M3	21,00
2.3		CARGA, TRANSPORTE DEBARGA DE MATERIAL			
2.4	C3181	ESCAVAÇÃO CARGA TRANSP. 1-CAT B01 A 1000M	SEINFRA	M3	11,80
2.5		ATERRO, REATERRO E COMPACTAÇÃO			
2.6	C0388	ATERRO C/COMPACTAÇÃO MECÂNICA E CONTROLE MAT. DE AQUISIÇÃO	SEINFRA	M3	11,80
3		OBRAS E DRENAGEM			
3.1		OBRAS D' ARTE CORRENTE			
3.1	C0407	BOCA DE BUERO DUPLO TUBULAR D=100cm	SEINFRA	LH	2,00
3.3	C0567	CORPO DE BUERO DUPLO TUBULAR D= 100cm	SEINFRA	M	8,00
4		SERVIÇOS AUXILIARES			

Pro. Fabia Ernesto de Souza  
CREA-CE 11951-D  
atendimento: fabia@barro.ce.br

Este documento encontra-se registrado no Conselho Regional de Engenharia e Agronomia do Ceará, vinculado à Certidão nº 2117015/2020, emitida em 21/07/2020



Certidão nº 2117015/2020,  
31/03/2020, 13:57  
Chave de Impressão: n/Cob

O documento neste ato registrado foi emitido em 21/07/2020 e contém 2 folhas

000050



4.1 LASTROS					
4.2	C2880	LASTRO DE AREIA ADQUIRIDA	SEINFRA	M3	1,40
4.3	C1811	LASTRO DE CONCRETO REGULARIZADO ESP. = 5CM	SEINFRA	M2	14,00
5 ABRIGOS					
5.1	C0054	ALVENARIA DE EMBASAMENTO DE PEDRA ARGAMASSADA	SEINFRA	M3	2,98
5.2	C0047	ALVENARIA DE BLOCO CERAMICO FURADO (9x19x25)cm D'ARGAMASSA MISTA DE CAL HIDRATADA, ESP=9 cm	SEINFRA	M2	20,69
5.3	C1916	PISO CIMENTADO C/ ARGAMASSA DE CIMENTO E AREIA SI-PENCIRAR, TRACO 1:4, ESP = 1,5cm	SEINFRA	M3	15,00
5.4	C0802	COBERTURA C/TELHA ONDULADA DE FIBRO-CIMENTO E= 6mm ( COMADEIRAMENTO )	SEINFRA	M2	15,00
5.5	126011	REBOCO 9mm PAREDES COM ARGAMASSA CALCIMENTO E AREIA 1:1:12	RSC	M2	20,88
5.6	C4428	PORTA TIPO PARANA (0,80 x 2,10 m), COMPLETA	SEINFRA	UN	1,00
6 SERVIÇOS DIVERSOS					
	C5447	LIMPEZA DE PISO EM ÁREA URBANIZADA	SEINFRA	M2	14,00

BARRO -CE, 18 DE MAIO DE 2020

Em Acordo:

  
 Pro. Fábio Augusto de Sousa  
 CREA-CE 19813  
 email: fabio@barro.ce.br

Este documento encontra-se registrado no Conselho Regional de Engenharia e Agronomia do Ceará, vinculado à Certidão nº 21707/2020, emitida em 21/07/2020



Certidão nº 21707/2020  
 31/03/2022, 13:27  
 Chave de emissão: 40248

O documento pode ser registrado foi emitido em 21/07/2020 e contém 2 folhas

000251





Certidão de Acervo Técnico - CAT  
Resolução Nº 1025 de 30 de Outubro de 2009

**CREA-CE**

CAT COM REGISTRO DE ATESTADO

**242851/2021**

Atividade concluída

Conselho Regional de Engenharia e Agronomia do Ceará

CERTIFICAMOS, em cumprimento ao disposto na Resolução nº 1.025, de 30 de outubro de 2009, do Confea, que consta dos assentamentos deste Conselho Regional de Engenharia e Agronomia do Ceará - Crea-CE, o Acervo Técnico do profissional RICARDO DENIS DE SOUZA LEAL referente à(s) Anotação(ões) de Responsabilidade Técnica - ART abaixo discriminada(s):

Profissional: RICARDO DENIS DE SOUZA LEAL  
Registro: 221259CE RFP: 2110901160  
Título profissional: ENGENHEIRO CIVIL

Número da ART: CE20200913069 Tipo de ART: OBRA / SERVIÇO Registrada em: 28/02/2020 Baneada em: 25/05/2021  
Forma de registro: INICIAL Participação técnica: INDIVIDUAL  
Empresa contratada: M MINERVINO NETO CONSTRUÇÕES

Contratante: MUNICÍPIO DE MAURITI CPF/CNPJ: 07.655.269/0001-65  
Endereço do contratante: AVENIDA AVENIDA BURITI GRANDE Nº 55  
Complemento: Bairro: SERRINHA  
Cidade: MAURITI UF: CE CEP: 63210000  
Contrato: 28.01.2020/02 Celebrado em: 28/01/2020  
Valor do contrato: R\$ 31.859,40 Tipo de contratante: Pessoa Jurídica de Direito Público  
Ação Institucional: NENHUMA - NÃO OPTANTE  
Endereço da obra/serviço: SÍTIO CARNAUBINHA Nº: 5/N  
Complemento: Bairro: CARNAUBINHA  
Cidade: MAURITI UF: CE CEP: 63210000  
Coordenadas Geográficas: -7,382946, -38,771560  
Data de início: 03/02/2020 Conclusão efetiva: 03/03/2020  
Finalidade: SEM DEFINIÇÃO  
Proprietário: MUNICÍPIO DE MAURITI CPF/CNPJ: 07.655.269/0001-65

Atividade Técnica: 11 - Direção de obra CONSTRUÇÃO CIVIL > EDIFICAÇÕES > DE EDIFICAÇÃO > #1.1.1.4 - EM MATERIAIS MISTOS 49 -  
Execução de obra 1.00 unidade.

Observações

EXECUÇÃO DA OBRA DE CONSTRUÇÃO DE PASSAGEM MOLHADA, LOCALIZADA NO SÍTIO CARNAUBINHA, MUNICÍPIO DE MAURITI/CE

Informações Complementares

CERTIFICAMOS, finalmente, que se encontra vinculado à presente Certidão de Acervo Técnico - CAT, o atestado contendo 2 (duas) folhas(x), expedido pelo contratante da obra/serviço, a quem cabe a responsabilidade pela veracidade e existência das informações nele constantes.

Certidão de Acervo Técnico nº 242851/2021  
28/06/2021, 18:07  
Y6y02

A Certidão de Acervo Técnico (CAT) é que o atestado está vinculado constitui prova da capacidade técnico-profissional da pessoa jurídica somente se o responsável técnico indicado selvar ou verha e ser integrado ao seu quadro técnico por meio de declaração entregue no momento da habilitação ou de entrega das propostas.

Certificamos que se encontra vinculado à presente CAT o atestado apresentado em cumprimento à Lei nº 8.966/95, expedido pela pessoa jurídica contratante, a quem cabe a responsabilidade pela veracidade e existência das informações nele constantes. É de responsabilidade desta Conselho a verificação da atividade profissional em conformidade com a Lei nº 5.194/66 e Resoluções do Conselho Federal de Engenharia e Agronomia - CONFEA.

Este certidão possui a validade, caso ocorra qualquer alteração posterior dos elementos cadastrais nela contidos.

A autenticidade desta Certidão pode ser verificada em: <http://crea-ce.sites.cem.br/publica/>, com a chave: Y6y02

000052





PREFEITURA MUNICIPAL DE MAURITI-CE

Órgão: PREFEITURA MUNICIPAL DE MAURITI-CE

CNPJ: 07.655.269/0001-55

CONTRATO: 29.01.2020/02

INICIO/TERMINO: 03/02/2020 A 03/03/2020

ENGENHEIRO FISCAL: PATRICK KALLEY BANDEIRA FERREIRA DE ALBUQUERQUE

CREA Nº 2117133002

CPF: 080.272.163-44

EMPRESA CONTRATADA: M MINERVINO NETO CONSTRUÇÕES

CNPJ: 03.312.771/0001-34

Responsável Técnico: Engº Civil RICARDO DENIS DE SOUZA LEAL

CREA nº 2110190116-0

CPF: 025.480.883-28

ART DE EXECUÇÃO: CE20200813888

OBRA: CONSTRUÇÃO DE PASSAGEM MOLHADA, LOCALIZADA NO SÍTIO CARNAUBINHA, MUNICÍPIO DE MAURITI-CE.

**ATESTADO DE CONCLUSÃO DE OBRA E SERVIÇOS**

ATESTAMOS QUE A EMPRESA M MINERVINO NETO CONSTRUÇÕES, CNPJ: 03.312.771/0001-34, SOBRE A RESPONSABILIDADE TÉCNICA DO ENG. RICARDO DENIS DE SOUZA LEAL, CREA Nº 2110190116-0 REALIZOU ATRAVÉS DO CONTRATO Nº 29.01.2020/2 JUNTO A PREFEITURA MUNICIPAL DE MAURITI - CE, A OBRA DE CONSTRUÇÃO DE PASSAGEM MOLHADA, LOCALIZADA NO SÍTIO CARNAUBINHA DESTA MUNICÍPIO, FAZENDO-O EM PERFEITO ATENDIMENTO AS EXIGÊNCIAS CONTRATUAIS E AS NORMAS TÉCNICAS, ATRAVÉS DO PROFISSIONAL E CONFORME PLANILHA DE CARACTERÍSTICAS DE CADA SERVIÇO ANEXA.

MAURITI 18 DE MAIO DE 2020

De Acordo:

EMBAIXADOR FIDELIS MONTENEGRO  
Secretaria Municipal de Obras  
SECRETARIA MUNICIPAL DE INFRAESTRUTURA  
CPF: 027.555.151-08

PATRICK KALLEY B. F. ALBUQUERQUE  
ENGENHEIRO CIVIL  
CREA-RN: 2117133002

Este documento encontra-se registrado no Conselho Regional de Engenharia e Agronomia do Ceará, vinculado à Certidão nº 242351/2021, emitida em 28/05/2021.



Certidão nº 242351/2021  
21/05/2021, 12:37

Chave de Imprensa: 10y02

O documento neste ato registrado foi emitido em 28/05/2021 e contém 2 folhas

000053



CDM	ORÇAMO	DESCRIÇÃO	UNID	QTD	VALOR
<b>1</b>					
<b>REVOUÇÃO PULCRIMIDADE</b>					
1.1	0444	TRABALHO DE LIMPEZA DE TERRENO	DIARIA	30	900
1.2	0206	POÇOS MANTEN	DIARIA	10	100
1.3	0106	LOCUÇÃO DE TERRENO - REVOUÇÃO DE GRÁFICO	DIARIA	30	900
<b>2</b>					
<b>MANTENÇÃO DE ESTADIA VIVINA</b>					
<b>2.1</b>					
<b>REVOUÇÃO DE TERRENO</b>					
2.1.1	0444	LIMPEZA DE TERRENO (CORTA VEGETAÇÃO) MANUTENÇÃO PERMANENTE	DIARIA	30	900
<b>2.2</b>					
<b>MANTENÇÃO DE TERRENO</b>					
2.2.1	0206	REVOUÇÃO DE TERRENO COM MANUTENÇÃO DE 0206.02.01.01	DIARIA	30	900
2.2.2	0206	TRABALHO DE MANUTENÇÃO PERMANENTE DE 0206.02.01.01	DIARIA	30	900
2.2.3	0206	REVOUÇÃO DE TERRENO COM 0206.02.01.01	DIARIA	30	900
2.2.4	0206	MANTENÇÃO DE TERRENO COM 0206.02.01.01	DIARIA	30	900
2.2.5	0206	MANTENÇÃO DE TERRENO COM 0206.02.01.01	DIARIA	30	900
2.2.6	0206	MANTENÇÃO DE TERRENO COM 0206.02.01.01	DIARIA	30	900
<b>3</b>					
<b>ALVENARIA</b>					
3.1	0444	ALVENARIA DE PEDRA (MANTENÇÃO DE 0444.01.01.01)	DIARIA	30	900
<b>4</b>					
<b>PAVIMENTAÇÃO</b>					
4.1	0444	PAVIMENTAÇÃO DE PEDRA (MANTENÇÃO DE 0444.01.01.01)	DIARIA	30	900
4.2	0444	PAVIMENTAÇÃO DE PEDRA (MANTENÇÃO DE 0444.01.01.01)	DIARIA	30	900
<b>5</b>					
<b>REVOUÇÃO</b>					
5.1	0444	REVOUÇÃO DE TERRENO COM 0444.01.01.01	DIARIA	30	900
5.2	0444	LIMPEZA DE TERRENO COM 0444.01.01.01	DIARIA	30	900

MAI/2021 18 DE MAIO DE 2020

ERIVSON HENRIQUE MONTENEGRO  
 COORDENADOR DE DESPESAS  
 SECRETARIA MUNICIPAL DE FINANÇAS E CONTABILIDADE  
 (14) 3577.5523 / 3577.5529

Patricia Albuquerque  
 PATRICIA KALLY S. F. ALBUQUERQUE  
 ENGENHEIRO CIVIL  
 CREA-RR: 2117130002

Certificado nº 242651/2021  
 21/03/2021, 13:27  
 Chave de Impressão: Y5yca

O documento assinado encontra-se registrado no Conselho Regional de Engenharia e Agronomia do Ceará, vinculado à Certidão nº 242651/2021, emitida em 26/05/2021



0444054





Cartão de Acervo Técnico - CAT  
Resolução Nº 1025 de 30 de Outubro de 2009

**CREA-CE**

CAT COM REGISTRO DE ATESTADO

**246445/2021**

Atividade concluída

Conselho Regional de Engenharia e Agronomia do Ceará

**CERTIFICAMOS:** em cumprimento ao disposto na Resolução nº 1.025, de 30 de outubro de 2009, do Confea, que consta dos assentamentos deste Conselho Regional de Engenharia e Agronomia do Ceará - Crea-CE, o Acervo Técnico do profissional **RICARDO DENIS DE SOUZA LEAL** referente à(s) Anotação(ões) de Responsabilidade Técnica - ART abaixo discriminada(s).

Profissional: **RICARDO DENIS DE SOUZA LEAL**  
Registro: **321259CE** RNP: **2110801106**  
Título profissional: **ENGENHEIRO CIVIL**

Número da ART: **CE20300610820** Tipo de ART: **OBRA / SERVIÇO** Registrada em: **16/02/2020** Baseada em: **30/07/2021**  
Forma de registro: **INICIAL** Participação técnica: **INDIVIDUAL**  
Empresa contratada: **M MINERVINO NETO CONSTRUÇÕES**

Contratante: **MUNICÍPIO DE MAURITI** CPF/CNPJ: **07.885.269/0001-55**  
Endereço do contratante: **AVENIDA AVENIDA BURITI GRANDE** Nº: **55**  
Complemento: **Bairro: BERTINHA**  
Cidade: **MAURITI** UF: **CE** CEP: **63210000**  
Contrato: **19.12.201901** Celebrado em: **19/12/2019**  
Valor do contrato: **R\$ 167.036,34** Tipo de contratante: **Pessoa Jurídica de Direito Público**  
Ação Institucional: **NENHUMA - NÃO OPTANTE**  
Endereço da obra/serviço: **SÍTIO SANTO ANTÔNIO DOS POSSEIROS** Nº: **5/N**  
Complemento: **Bairro: SANTO ANTÔNIO DOS POSSEIROS**  
Cidade: **MAURITI** UF: **CE** CEP: **63210000**  
Coordenadas Geográficas: **-7,382940, -36,771656**  
Data de início: **19/12/2019** Conclusão efetiva: **19/12/2020**  
Finalidade: **SEM DEFINIÇÃO**  
Proprietário: **MUNICÍPIO DE MAURITI** CPF/CNPJ: **07.885.269/0001-55**

Atividade Técnica: **11 - Obra de obra CONSTRUÇÃO CIVIL -> EDIFICAÇÕES -> DE EDIFICAÇÃO -> #1.1.1.4 - EM MATERIAIS MISTOS 40 -**  
Execução de obra 1.00 unidade;

Observações

EXECUÇÃO DE OBRA DE CONSTRUÇÃO DE QUADRA POLIESPORTIVA, LOCALIZADA NO SÍTIO SANTO ANTÔNIO DOS POSSEIROS.

Informações Complementares

CERTIFICAMOS, finalmente, que se encontra vinculado a presente Cartão de Acervo Técnico - CAT, o atestado contendo 3 (três) folhas, expedido pelo contratante da obra/serviço, a quem cabe a responsabilidade pela veracidade e exatidão das informações nele constantes.

Cartão de Acervo Técnico nº **246445/2021**  
05/08/2021, 18:29  
BWZ58

A Cartão de Acervo Técnico (CAT) é qual o atestado está vinculado constituirá prova da capacidade técnica-profissional da pessoa jurídica somente se o responsável técnico indicado estiver ou vier a ser integrado ao seu quadro técnico por meio de declaração entregue no momento da habilitação ou da entrega das propostas.

Certificamos que se encontra vinculado a presente CAT o atestado apresentado em cumprimento à Lei nº 8.200/93, expedido pela pessoa jurídica contratante, a quem cabe a responsabilidade pela veracidade e exatidão das informações nele constantes. É de responsabilidade deste Conselho a verificação da atividade profissional em conformidade com a Lei nº 5.194/96 e Resoluções do Conselho Federal de Engenharia e Agronomia - CONFEA.

Este cartão perderá a validade, caso ocorra qualquer alteração posterior dos elementos cadastrais nele contidos.

A autenticidade desta Cartão pode ser verificada em: <http://www.ce.sitac.com.br/publico/>, com a chave: BWZ58

000055





Estado do Ceará  
PREFEITURA MUNICIPAL DE MAURITI  
SECRETARIA MUNICIPAL DE OBRAS

CONTRATANTE: PREFEITURA MUNICIPAL DE MAURITI-CE  
CNPJ: 07.606.309/0001-69  
ENDEREÇO: AV. BURITI GRANDE, NOVA MAURITI, MAURITI - CE, CEP: 63216-000  
CONTRATO: 15.12.391901  
PERÍODO DE EXECUÇÃO: 19/12/2019 à 19/03/2020  
ENGENHEIRO FISCAL: PATRICK KALLEY BANDEIRA PEREIRA DE ALBUQUERQUE  
CREA Nº 2117133002  
CPF: 999.273.193-44

EMPRESA CONTRATADA: M MINERVINO CONSTRUÇÕES  
ENDEREÇO: RUA TRAJANO NOGUEIRA, 123, CENTRO, BARRIO-CE, CEP: 63346-000  
CNPJ: 03.312.771/0001-34  
ART Nº CE30208910620  
Responsável Técnico: Engº Davi RICARDO DOS SANTOS SOUZA LEAL  
CREA nº 2110189119-6  
CPF: 022.460.883-23

OBRA: CONSTRUÇÃO DE QUADRA POLIESPORTIVA, LOCALIZADA NO SÍTIO SANTO ANTÔNIO DO POSSEIROS, MUNICÍPIO DE MAURITI CEARÁ

**ATESTADO DE CAPACIDADE TÉCNICA**

ATESTAMOS QUE A EMPRESA M MINERVINO NETO CONSTRUÇÕES, CNPJ: 03.312.771/0001-34, SOBRE A RESPONSABILIDADE TÉCNICA DO ENG. RICARDO DENIS DE SOUZA LEAL, CREA Nº 2110189119-6 REALIZOU ATRAVÉS DO CONTRATO Nº 15.12.391901 JUNTO A PREFEITURA MUNICIPAL DE MAURITI - CE, A CONSTRUÇÃO DE QUADRA POLIESPORTIVA, LOCALIZADA NO SÍTIO SANTO ANTÔNIO DOS POSSEIROS, MUNICÍPIO DE MAURITI/CE, FAZENDO-O EM EXATO ATENDIMENTO AS EXIGÊNCIAS CONTRATUAIS E AS NORMAS TÉCNICAS, ATRAVÉS DO PROFISSIONAL E FORNE PLANTILHA DE CARACTERÍSTICAS DE CADA SERVIÇO ANEXA E ART. DE EXECUÇÃO Nº CE30208910620.

MAURITI 16 DE AGOSTO DE 2020

Do Assunto:

  
EMERSON MENDES MONTENEGRO  
Engenheiro responsável  
por obras de construção polidesportiva.  
CREA Nº 2117133002  
CPF: 999.273.193-44

  
PATRICK KALLEY B. P. ALBUQUERQUE  
Engenheiro Civil,  
CREA Nº 2117133002

Este documento encontra-se registrado no Conselho Regional de Engenharia e Agronomia do Ceará, vinculado à Certidão nº 246-44-2021, emitida em 08/08/2021



Certidão nº 246-44-2021  
31/08/2022, 13:26  
Chave de emissão: 290234

O documento neste ato registrado foi emitido em: 04/08/2021 a partir de 3 folhas

000056







ESTADO DO CEARÁ  
PREFEITURA MUNICIPAL DE MAURITI  
SECRETARIA MUNICIPAL DE OBRAS

ITEM	CODIGO	DESCRIÇÃO	UNID	QTD	VALOR
<b>1 SERVIÇOS PRELIMINARES</b>					
1.1	0201	PLANO DE CANTO DE OBRAS	SEMPRA	01	3,00
1.2	0202	LOCALIZAÇÃO DE OBRAS - EXECUÇÃO DE MARCADOS	SEMPRA	01	500,00
1.3	0203	REPERIÇÃO E LIMPEZA DO TERRENO	SEMPRA	01	1.000,00
<b>2 MOBILIZAÇÃO DE OBRAS</b>					
2.1	0204	CONSERVAÇÃO/REPARO DE OBRAS DE ALTAZAR PROF. ATÉ 1,50m	SEMPRA	01	17,00
2.2	0205	ESTRUTURA DE CIMENTAÇÃO EM ARRIOLO DE CIMENTO, S/A, C/CONCRETO	SEMPRA	01	100,00
<b>3 FUNDAÇÕES E ESTRUTURAS</b>					
3.1	0206	ALVENARIA DE CIMENTAÇÃO DE PAREDE ARRABANHAADA	SEMPRA	01	17,00
3.2	0207	ALVENARIA DE TUDO CIMENTO COMBARRASADA UNTO DE CAL, VERTICAIS 12x12x20cm	SEMPRA	01	50,00
3.3	0208	CONCRETO FUND. TCV 15 E MP COM ARMADURA CONCRETO	SEMPRA	01	2,11
3.4	0209	ARMADURA DE C/20mm Ø16 E 20mm	SEMPRA	01	22,00
3.5	0210	ARMADURA DE C/20mm Ø16 E 20mm	SEMPRA	01	104,14
3.6	0211	FORMAS PLANO DE C/20mm COMBARRASADA, 200 x 200cm, 1/2 x 1/2	SEMPRA	01	8,00
3.7	0212	ARMADURA E ARLIÇÃO DE CONCRETO E ALVENAÇÃO	SEMPRA	01	6,00
<b>4 PAREDES E PAREDES</b>					
4.1	0213	ALVENARIA DE TUDO CIMENTO FUND. DE ARRABANHAADA COMBARRASADA UNTO DE CAL, VERTICAIS 12x12x20cm (1/2)	SEMPRA	01	100,00
<b>5 MOBILIZAÇÃO</b>					
5.1	0214	GRUPPO DE ALVENARIA DE OBRAS E ALTAZAR OBRAS DE ALTAZAR	SEMPRA	01	217,30
5.2	0215	REPERIÇÃO DE ALVENARIA DE OBRAS E ALTAZAR OBRAS DE ALTAZAR	SEMPRA	01	217,30
<b>6 PISO</b>					
6.1	0216	PISO DE CIMENTO PORT-LANTAS C/REPERIÇÃO E LANCAMENTO	SEMPRA	01	41,30
6.2	0217	PISO DE CIMENTO PORT-LANTAS C/REPERIÇÃO E LANCAMENTO	SEMPRA	01	400,00
<b>7 INSTALAÇÕES ELÉTRICAS</b>					
7.1	0218	INSTALAÇÃO COMPLETA DE OBRAS DE OBRAS DE OBRAS	SEMPRA	01	2,00
7.2	0219	INSTALAÇÃO DE OBRAS DE OBRAS DE OBRAS	SEMPRA	01	10,00
7.3	0220	INSTALAÇÃO DE OBRAS DE OBRAS DE OBRAS	SEMPRA	01	210,00
7.4	0221	INSTALAÇÃO DE OBRAS DE OBRAS DE OBRAS	SEMPRA	01	5,00
7.5	0222	INSTALAÇÃO DE OBRAS DE OBRAS DE OBRAS	SEMPRA	01	10,00
7.6	0223	INSTALAÇÃO DE OBRAS DE OBRAS DE OBRAS	SEMPRA	01	4,00
7.7	0224	INSTALAÇÃO DE OBRAS DE OBRAS DE OBRAS	SEMPRA	01	4,00
7.8	0225	INSTALAÇÃO DE OBRAS DE OBRAS DE OBRAS	SEMPRA	01	4,00
7.9	0226	INSTALAÇÃO DE OBRAS DE OBRAS DE OBRAS	SEMPRA	01	4,00
7.10	0227	INSTALAÇÃO DE OBRAS DE OBRAS DE OBRAS	SEMPRA	01	4,00
7.11	0228	INSTALAÇÃO DE OBRAS DE OBRAS DE OBRAS	SEMPRA	01	4,00
7.12	0229	INSTALAÇÃO DE OBRAS DE OBRAS DE OBRAS	SEMPRA	01	4,00

SECRETARIA MUNICIPAL DE OBRAS  
PREFEITURA MUNICIPAL DE MAURITI  
RUA CASTRO E SILVA, 91 - CENTRO - FORTALEZA - CEARÁ  
CEP: 05015-000

FATIMA KELLY S. F. ALBUQUERQUE  
ENGENHEIRA CIVIL  
CREA-CE: 211718002

Este documento encontra-se registrado no Conselho Regional de Engenharia e Agronomia do Ceará, vinculado à Carteira nº 246445/2021, emitida em 08/08/2021.



Carteira nº 246445/2021  
21/08/2021, 13:28  
Chave de Impressão: 390228

O documento neste em registrado foi emitido em 08/08/2021 e contém 3 folhas

000057





Estado do Ceará  
PREFEITURA MUNICIPAL DE MAURITI  
SECRETARIA MUNICIPAL DE OBRAS

REESTRUTURA MENSAL					
0.1	0100	CONTRATAÇÃO DE SERVIÇOS ADMINISTRATIVOS	000000	00	194,00
0.2	1000	TAXAS DE LICENCIAMENTO, TAXAS DE EMPLACAMENTO	000000	00	430,00
0.3	0000	ALUGUEIRO DE TERRENO DE USO PÚBLICO	000000	00	100,00
0.4	0400	CONTRATAÇÃO DE SERVIÇOS DE MANUTENÇÃO E REPARAÇÃO DE VEÍCULOS DE POLÍCIA MILITAR - PM - C. J. SILVA, COM FORNECIMENTO DE PEÇAS E MATERIAIS DE CONSUMO EM NOME DO COMISSÁRIO DE POLÍCIA MILITAR - RESERVISTA DE POLÍCIA MILITAR - PM - PROCESSO DE LICITAÇÃO Nº 001/2019, COM O PREÇO MÁXIMO DE R\$ 1.000,00 (MIL REAIS) POR VEÍCULO, INCLUSIVE MANUTENÇÃO E REPARAÇÃO	000000	00	60,00
4 - OUTROS					
4.1	0100	CONTRATAÇÃO DE SERVIÇOS DE MANUTENÇÃO E REPARAÇÃO DE VEÍCULOS DE POLÍCIA MILITAR - PM - C. J. SILVA, COM FORNECIMENTO DE PEÇAS E MATERIAIS DE CONSUMO EM NOME DO COMISSÁRIO DE POLÍCIA MILITAR - RESERVISTA DE POLÍCIA MILITAR - PM - PROCESSO DE LICITAÇÃO Nº 001/2019, COM O PREÇO MÁXIMO DE R\$ 1.000,00 (MIL REAIS) POR VEÍCULO, INCLUSIVE MANUTENÇÃO E REPARAÇÃO	000000	00	140,00
4.2	0100	CONTRATAÇÃO DE SERVIÇOS DE MANUTENÇÃO E REPARAÇÃO DE VEÍCULOS DE POLÍCIA MILITAR - PM - C. J. SILVA, COM FORNECIMENTO DE PEÇAS E MATERIAIS DE CONSUMO EM NOME DO COMISSÁRIO DE POLÍCIA MILITAR - RESERVISTA DE POLÍCIA MILITAR - PM - PROCESSO DE LICITAÇÃO Nº 001/2019, COM O PREÇO MÁXIMO DE R\$ 1.000,00 (MIL REAIS) POR VEÍCULO, INCLUSIVE MANUTENÇÃO E REPARAÇÃO	000000	00	210,00
4.3	0100	CONTRATAÇÃO DE SERVIÇOS DE MANUTENÇÃO E REPARAÇÃO DE VEÍCULOS DE POLÍCIA MILITAR - PM - C. J. SILVA, COM FORNECIMENTO DE PEÇAS E MATERIAIS DE CONSUMO EM NOME DO COMISSÁRIO DE POLÍCIA MILITAR - RESERVISTA DE POLÍCIA MILITAR - PM - PROCESSO DE LICITAÇÃO Nº 001/2019, COM O PREÇO MÁXIMO DE R\$ 1.000,00 (MIL REAIS) POR VEÍCULO, INCLUSIVE MANUTENÇÃO E REPARAÇÃO	000000	00	100,00
4.4	0100	CONTRATAÇÃO DE SERVIÇOS DE MANUTENÇÃO E REPARAÇÃO DE VEÍCULOS DE POLÍCIA MILITAR - PM - C. J. SILVA, COM FORNECIMENTO DE PEÇAS E MATERIAIS DE CONSUMO EM NOME DO COMISSÁRIO DE POLÍCIA MILITAR - RESERVISTA DE POLÍCIA MILITAR - PM - PROCESSO DE LICITAÇÃO Nº 001/2019, COM O PREÇO MÁXIMO DE R\$ 1.000,00 (MIL REAIS) POR VEÍCULO, INCLUSIVE MANUTENÇÃO E REPARAÇÃO	000000	00	100,00

MAURITI 10 DE AGOSTO DE 2021  
DE ALORNO

*[Signature]*  
RENANCI FERREIRA MONTENEGRO  
DELEGADO DE OBRAS  
SECRETARIA MUNICIPAL DE OBRAS  
CPF: 022.096.535-10

*[Signature]*  
PATRICK VALLEY S. P. ALBUQUERQUE  
ENGENHEIRO CIVIL  
CREA-RR: 1117183003

Este documento encontra-se registrado no Conselho Regional de Engenharia e Agronomia do Ceará, vinculado à Certidão nº 246445/2021, emitida em 06/08/2021



Certidão nº 246445/2021  
31/03/2021, 13:08

Chave de Impressão: 0100206

O documento pode ser registrado for emitido em 04/08/2021 e assinado 3 vezes

0000058





Cartão de Acervo Técnico - CAT  
Resolução Nº 1025 de 30 de Outubro de 2009

**CREA-CE**

CAT COM REGISTRO DE ATESTADO

**248894/2021**

Atividade concluída

Conselho Regional de Engenharia e Agronomia do Ceará

CERTIFICAMOS, em cumprimento ao disposto na Resolução nº 1.025, de 30 de outubro de 2009, do Confea, que consta dos assentamentos deste Conselho Regional de Engenharia e Agronomia do Ceará - Crea-CE, o Acervo Técnico do profissional **RICARDO DENIS DE SOUZA LEAL** referente à(s) Anotação(ões) de Responsabilidade Técnica - ART abaixo discriminada(s):

Profissional: **RICARDO DENIS DE SOUZA LEAL**  
Registro: 321289CE RNP: 2116901166  
Título profissional: ENGENHEIRO CIVIL

Número da ART: CE20190468425 Tipo de ART: OBRA / SERVIÇO Registrada em: 23/05/2019 Betada em: 26/08/2021  
Forma de registro: INICIAL Participação técnica: INDIVIDUAL  
Empresa contratada: **EDIFICA EDIFICAÇÕES E CONSTRUÇÕES LTDA ME**

Contratante: **MUNICÍPIO DE BARRO** CPF/CNPJ: 07.620.389/0001-19  
Endereço do contratante: **RUA JOSÉ LEITE CASRAL** Nº: 248  
Complemento: Bairro: CENTRO  
Cidade: **BARRO** UF: CE CEP: 63380000

Contrato: 2019.05.21.1 Celebrado em: 21/05/2019  
Valor do contrato: R\$ 542.000,00 Tipo de contratante: Pessoa Jurídica de Direito Público

Ação Institucional: **NENHUMA - NÃO OPTANTE**

Endereço da obra/serviço: **DISTRITO Monte Alegre** Nº: 101  
Complemento: Bairro: ZONA RURAL UF: CE CEP: 63380000

Cidade: **BARRO**

Coordenadas Geográficas: -7.600384, -38.760835

Data de início: 24/05/2019 Conclusão efetiva: 23/10/2019

Finalidade: **SEM DEFINIÇÃO** Proprietário: **MUNICÍPIO DE BARRO** CPF/CNPJ: 07.620.389/0001-19

Atividade Técnica: 1T - EXECUÇÃO OBRAS E SERVIÇOS - CONSTRUÇÃO CIVIL > EDIFICAÇÕES > MANUTENÇÃO PREDIAL > #1000 - EDIFICAÇÃO DE ALVENARIA 16 - EXECUÇÃO 1,00 unidade;

Observações

CONSTRUÇÃO DA UNIDADE BÁSICA DE SAÚDE PADRÃO I NO DISTRITO DE MONTE ALEGRE NO MUNICÍPIO DE BARRO/CE

Informações Complementares

CERTIFICAMOS, finalmente, que se encontra vinculado à presente Cartão de Acervo Técnico - CAT, o atestado contendo 7 folha(s), expedido pelo contratante da obra/serviço, a quem cabe a responsabilidade pela veracidade e existência das informações nele constantes.

Cartão de Acervo Técnico nº 248894/2021  
09/09/2021, 16:24  
x4720

A Cartão de Acervo Técnico (CAT) à qual o atestado está vinculado constitui prova da capacidade técnico-profissional da pessoa jurídica somente se o responsável técnico indicado estiver no ventre e ser integrado ao seu quadro técnico por meio de declaração entregue no momento da habilitação ou de entrega das propostas.

Certificamos que se encontra vinculado à presente CAT o atestado apresentado em cumprimento à Lei nº 5.086/03, expedido pela pessoa jurídica contratante, a quem cabe a responsabilidade pela veracidade e existência das informações nele constantes. É de responsabilidade deste Conselho a verificação da atividade profissional em conformidade com a Lei nº 5.194/06 e Resoluções do Conselho Federal de Engenharia e Agronomia - CONFEA.

Este cartão perderá a validade, caso ocorra qualquer alteração posterior dos elementos cadastrais nele contidos.

A autenticidade desta Cartão pode ser verificada em: <http://crea-ce.riac.com.br/publico/>, com a chave: x4720

000059





Estado do Ceará  
 PREFEITURA MUNICIPAL DE BARRO  
 SECRETARIA MUNICIPAL DE OBRAS

CONTRATANTE: PREFEITURA MUNICIPAL DE BARRO  
 CNPJ: 07.620.396/0001-19  
 ENDEREÇO: RUA JOSÉ LEITE CABRAL, N° 248, CENTRO, BARRO/CE, CEP: 63380-000  
 CONTRATO: 2019.05.21.1  
 PERÍODO DE EXECUÇÃO: 24/05/2019 à 23/10/2019  
 Engº Fiscal :Francisco Fabre Ernesto de Souza CREA CE 11951-D  
 CPF: 194.765.153-68

EMPRESA CONTRATADA: EDIFICA EDIFICAÇÕES E CONSTRUÇÕES LTDA  
 ENDEREÇO: RUA TRAJANO NOGUEIRA, N° 125, TRAJANO NOGUEIRA, BARRO/CE  
 CNPJ: 41.577.889/0001-28  
 Responsável Técnico: Engº CIVIL RICARDO DENIS DE SOUZA LEAL, CREA nº 211090116-0  
 CPF: 022.460.893-28  
 ART N°: CE20190486425

OBRA: CONTRATO DE SERVIÇO DE ENGENHARIA PARA EXECUÇÃO DAS OBRAS DE CONSTRUÇÃO DA UNIDADE BÁSICA DE SAÚDE - PADRÃO I - NO DISTRITO DE MONTE ALEGRE NO MUNICÍPIO DE BARRO/CE

#### ATESTADO DE CAPACIDADE TÉCNICA

ATESTO para os devidos fins que a empresa **EDIFICA EDIFICAÇÕES E CONSTRUÇÕES LTDA**, inscrita no CNPJ sob o nº 41.577.889/0001-28, através do seu Engº CIVIL **RICARDO DENIS DE SOUZA LEAL** Registro Crea nº 211090116-0 executou os serviços de **CONSTRUÇÃO DA UNIDADE BÁSICA DE SAÚDE PADRÃO I NO DISTRITO DE MONTE ALEGRE NO MUNICÍPIO DE BARRO/CE**, conforme Contrato nº 2019.05.21.1, com a **PREFEITURA MUNICIPAL DE BARRO**, CNPJ nº 07.620.396/0001-19, conforme ART de Execução nº CE20190486425 e planilha de quantitativos anexa.

BARRO -CE, 19 DE AGOSTO DE 2021

De acordo:

Francisco Fabre Ernesto de Souza  
 CREA CE 11951-D  
 CPF: 194.765.153-68

JOSE GUEVALLA LOPES DE FRIEIREDO  
 COORDENADOR DE RESPOSTAS  
 SECRETARIA MUNICIPAL DE OBRAS E  
 INFRAESTRUTURA

Este documento encontra-se registrado no Conselho Regional de Engenharia e Agronomia do Ceará, vinculado à Certidão nº 248894/2021, emitida em 09/09/2021



Certidão nº 248894/2021  
 31/05/2022, 13:25  
 Chave de Impressão: 24720

O documento neste ato registrado foi emitido em 09/09/2021 e contém 7 folhas

000050







Estado do Ceará  
**PREFEITURA MUNICIPAL DE BARRO**  
**SECRETARIA MUNICIPAL DE OBRAS**

0.1	0001	OBRA DE OBRA DEMARCADA DE DRENAGEM EM C/	00000	01	00,00
0.2	0004	OBRA DE OBRA DEMARCADA DE DRENAGEM EM C/	00000	04	04,00
0.3	0007	OBRA DE OBRA DEMARCADA DE DRENAGEM EM C/	00000	07	07,00
<b>4</b>					
<b>4.1</b>					
4.1	0001	OBRA DE OBRA DEMARCADA DE DRENAGEM EM C/	00000	01	01,00
4.2	0004	OBRA DE OBRA DEMARCADA DE DRENAGEM EM C/	00000	04	04,00
4.3	0007	OBRA DE OBRA DEMARCADA DE DRENAGEM EM C/	00000	07	07,00
<b>5</b>					
<b>5.1</b>					
5.1	0001	OBRA DE OBRA DEMARCADA DE DRENAGEM EM C/	00000	01	01,00
5.2	0004	OBRA DE OBRA DEMARCADA DE DRENAGEM EM C/	00000	04	04,00
5.3	0007	OBRA DE OBRA DEMARCADA DE DRENAGEM EM C/	00000	07	07,00
5.4	0010	OBRA DE OBRA DEMARCADA DE DRENAGEM EM C/	00000	10	10,00
5.5	0013	OBRA DE OBRA DEMARCADA DE DRENAGEM EM C/	00000	13	13,00
5.6	0016	OBRA DE OBRA DEMARCADA DE DRENAGEM EM C/	00000	16	16,00
5.7	0019	OBRA DE OBRA DEMARCADA DE DRENAGEM EM C/	00000	19	19,00
5.8	0022	OBRA DE OBRA DEMARCADA DE DRENAGEM EM C/	00000	22	22,00
5.9	0025	OBRA DE OBRA DEMARCADA DE DRENAGEM EM C/	00000	25	25,00
5.10	0028	OBRA DE OBRA DEMARCADA DE DRENAGEM EM C/	00000	28	28,00
5.11	0031	OBRA DE OBRA DEMARCADA DE DRENAGEM EM C/	00000	31	31,00
5.12	0034	OBRA DE OBRA DEMARCADA DE DRENAGEM EM C/	00000	34	34,00
5.13	0037	OBRA DE OBRA DEMARCADA DE DRENAGEM EM C/	00000	37	37,00
5.14	0040	OBRA DE OBRA DEMARCADA DE DRENAGEM EM C/	00000	40	40,00
5.15	0043	OBRA DE OBRA DEMARCADA DE DRENAGEM EM C/	00000	43	43,00
5.16	0046	OBRA DE OBRA DEMARCADA DE DRENAGEM EM C/	00000	46	46,00
5.17	0049	OBRA DE OBRA DEMARCADA DE DRENAGEM EM C/	00000	49	49,00
5.18	0052	OBRA DE OBRA DEMARCADA DE DRENAGEM EM C/	00000	52	52,00
5.19	0055	OBRA DE OBRA DEMARCADA DE DRENAGEM EM C/	00000	55	55,00
5.20	0058	OBRA DE OBRA DEMARCADA DE DRENAGEM EM C/	00000	58	58,00
5.21	0061	OBRA DE OBRA DEMARCADA DE DRENAGEM EM C/	00000	61	61,00
5.22	0064	OBRA DE OBRA DEMARCADA DE DRENAGEM EM C/	00000	64	64,00
5.23	0067	OBRA DE OBRA DEMARCADA DE DRENAGEM EM C/	00000	67	67,00
5.24	0070	OBRA DE OBRA DEMARCADA DE DRENAGEM EM C/	00000	70	70,00
5.25	0073	OBRA DE OBRA DEMARCADA DE DRENAGEM EM C/	00000	73	73,00
5.26	0076	OBRA DE OBRA DEMARCADA DE DRENAGEM EM C/	00000	76	76,00
5.27	0079	OBRA DE OBRA DEMARCADA DE DRENAGEM EM C/	00000	79	79,00
5.28	0082	OBRA DE OBRA DEMARCADA DE DRENAGEM EM C/	00000	82	82,00
5.29	0085	OBRA DE OBRA DEMARCADA DE DRENAGEM EM C/	00000	85	85,00
5.30	0088	OBRA DE OBRA DEMARCADA DE DRENAGEM EM C/	00000	88	88,00

Francisco Paulo Cavaleiro de Sousa  
 CREA CE 11801-D  
 CNH: 104.708.359-08

JOSE SILVAN AGUIAR DE FOLGUEIRO  
 ORÇANADOR DE OBRAS  
 SECRETARIA MUNICIPAL DE OBRAS E  
 INFRAESTRUTURA

Este documento encontra-se registrado no Conselho Regional de Engenharia e Agronomia do Ceará, vinculado à Certidão nº 246934/2021, emitida em 09/09/2021



Certidão nº 246934/2021  
 31/03/2022, 13:35  
 Chave de Impressão: 24720

O documento neste ato registrado foi emitido em 09/09/2021 e contém 7 folhas

000052













Estado do Ceará  
**PREFEITURA MUNICIPAL DE BARRO**  
**SECRETARIA MUNICIPAL DE OBRAS**

10.0	0000	PLATA DE SINALIZAÇÃO 37 CM PVC ALUMINADO COM ACABADO POLIMÉRICO RESISTENTE ELETROCONDUTIVO E TUBO A PARAFUSO COM FIO DE AÇO A FIOZ DE SERRAVAL		1400	0,00
10.4	0000	PLACA DE AÇO GALVANIZADO DE 1,00X1,00M EM TUBO DE PVC E TUBO DE PLASTICO EM BOMBA DE SUCÇÃO PARA POÇO ARTESIANOS E SANEAMENTO	000000	30	1,00
12.0	0000	PLACA DE SINALIZAÇÃO DE 1,00X1,00M EM TUBO DE PVC E TUBO DE PLASTICO EM BOMBA DE SUCÇÃO	000000	30	0,00
12.0	0000	PLACA DE SINALIZAÇÃO DE 1,00X1,00M EM TUBO DE PVC E TUBO DE PLASTICO EM BOMBA DE SUCÇÃO	000000	30	0,00
10	<b>RECURSOS E LÍQUIDOS DA OBRA</b>				
10.1	0000	BANCO DE CIMENTOS COMUM		1000	1,00
10.2	0000	BANCO DE CIMENTOS COMUM 400 KG CIL. EXTRA-FORTE		1000	1,00
10.3	0000	ALUMINIO DE SINALIZAÇÃO DE FIOZ DE SERRAVAL	000000	30	0,00
10.4	0000	ALUMINIO DE SINALIZAÇÃO DE FIOZ DE SERRAVAL 1,00X1,00M	000000	30	0,00
12.0	0000	ALUMINIO DE SINALIZAÇÃO DE FIOZ DE SERRAVAL 1,00X1,00M	000000	30	0,00
10.0	0000	CANTO MURAL DE SINALIZAÇÃO DE FIOZ DE SERRAVAL	000000	30	0,00

Francisco José Roberto de Sousa  
 CREA CE 11851-0  
 CPF: 104.765.153-60

JOSÉ GILVAN ALMEIDA FREIRENETO  
 IMPLANTAÇÃO DE DESPESAS  
 SECRETARIA MUNICIPAL DE OBRAS E  
 INFRAESTRUTURA

Este documento encontra-se registrado no Conselho Regional de Engenharia e Agronomia do Ceará, vinculado à Certidão nº 248894/2021, emitida em 08/09/2021



Certidão nº 248894/2021  
 21/09/2022, 13:25

Chave de impressão: 248720

O documento está registrado no Conselho Regional de Engenharia e Agronomia do Ceará em 08/09/2021 e contém 1 folha

000000





Certidão de Acervo Técnico - CAT  
Resolução Nº 1025 de 30 de Outubro de 2009

Conselho Regional de Engenharia e Agronomia do Ceará

CREA-CE

CAT COM REGISTRO DE ATESTADO

250147/2021

Atividade concluída

CERTIFICAMOS, em cumprimento ao disposto na Resolução nº 1.025, de 30 de outubro de 2009, do Confea, que consta dos assentamentos deste Conselho Regional de Engenharia e Agronomia do Ceará - Crea-CE, o Acervo Técnico do profissional RICARDO DENIS DE SOUZA LEAL, referente à(s) Anotação(ões) de Responsabilidade Técnica - ART abaixo discriminada(s):

Profissional: RICARDO DENIS DE SOUZA LEAL  
Registro: 321289CE RNP: 2110801160  
Título profissional: ENGENHEIRO CIVIL

Número da ART: CE2021083183 Tipo de ART: OBRA / SERVIÇO Registrada em: 03/08/2021 Baixada em: 13/09/2021  
Forma de registro: SUBSTITUIÇÃO Participação Técnica: INDIVIDUAL  
Empresa contratada: M MINERVINO NETO EMPREENDIMENTOS - ME

Contratante: MUNICÍPIO DE MAURITI CPF/CNPJ: 07.685.269/0001-95  
Endereço do contratante: AVENIDA SENHOR MARTINS Nº: 518  
Complemento: Bairro: BELA VISTA  
Cidade: MAURITI UF: CE CEP: 63210000

Código: 3021.07.12.016(A) Celebrado em: 12/07/2021  
Valor do contrato: R\$ 24.235,00 Tipo de contratante: Pessoa Jurídica de Direito Público

Ação Institucional: NENHUMA - NÃO OPTANTE  
Endereço da obra/serviço: AVENIDA SENHOR MARTINS Nº: 518  
Complemento: Bairro: BELA VISTA  
Cidade: MAURITI UF: CE CEP: 63210000

Coordenadas Geográficas: -7,382150, -38,769174  
Data de início: 12/07/2021 Conclusão efetiva: 12/08/2021  
Finalidade: Outro  
Proprietário: MUNICÍPIO DE MAURITI CPF/CNPJ: 07.685.269/0001-95

Atividade Técnica: 11 - Obra de obra CONSTRUÇÃO CIVIL - EDIFICAÇÕES - DE EDIFICAÇÃO - #1.1.1.4 - EM MATERIAIS MISTOS 49 - Execução de obra 1.00 metro quadrado;

Observações:

READEQUAÇÃO DOS VESTIÁRIOS E REVISÃO ELÉTRICA DO PRÉDIO DESTINADO AO PONTO DE APOIO AO RAIO DA POLÍCIA MILITAR.

Informações Complementares:

CERTIFICAMOS, finalmente, que se encontra vinculado à presente Certidão do Acervo Técnico - CAT, o atestado contendo 3 folhas(s), expedido pelo contratante da obra/serviço, a quem cabe a responsabilidade pela veracidade e exatidão das informações nele constantes.

Certidão de Acervo Técnico nº 250147/2021  
20/09/2021, 09:20  
0WADD

A Certidão de Acervo Técnico (CAT) é que o atestado está vinculado constitui prova da capacidade técnico-profissional da pessoa jurídica somente se o responsável técnico indicado estiver ou venha a ser inscrito no seu quadro técnico por meio de declaração entregue no momento da habilitação ou da entrega das propostas.

Certificamos que se encontra vinculado à presente CAT o atestado apresentado em cumprimento à Lei nº 5.866/95, expedido pela pessoa jurídica contratante, a quem cabe a responsabilidade pela veracidade e exatidão das informações nele constantes. É de responsabilidade deste Conselho a verificação da atividade profissional em conformidade com a Lei nº 5.194/66 e Resoluções do Conselho Federal de Engenharia e Agronomia - CONFEA.

Este certidão perderá a validade, caso ocorra qualquer alteração referente dos elementos cadastrais nele contidos.

A autenticidade deste Certidão pode ser verificada em: <http://crea-ce.sitac.com.br/publico/>, com a chave: 0WADD

000067





Estado do Ceará  
**PREFEITURA MUNICIPAL DE MAURITI**  
 SECRETARIA MUNICIPAL DE INFRAESTRUTURA, OBRAS  
 E SERVIÇOS PÚBLICOS

**CONTRATANTE: PREFEITURA MUNICIPAL DE MAURITI**

CNPJ: 07.655.269/0001-65

ENDEREÇO: AV. BUNITI GRANDE, N°55, NOVA MAURITI, MAURITI/CE, CEP: 63210-000

CONTRATO: 2021.07.12.01/GAB

PERÍODO DE EXECUÇÃO: 12/07/2021 à 12/08/2021

Engº Fiscal: PATRICK KALLEY B. P. ALBUQUERQUE, CREA-RN 2117133002

CPF: 842.770.603-15

**EMPRESA CONTRATADA: M MINERVINO NETO EMPREENDIMENTOS - ME**

ENDEREÇO: RUA TRAJANO NOGUEIRA, N°123, TRAJANO NOGUEIRA, BARRO/CE

CNPJ: 03.312.771/0001-34

Responsável Técnico: Engº Civil RICARDO DENIS DE SOUZA LEAL, CREA nº 2110100118-0

CPF: 032.400.883-25

ART Nº: CE20210831823

**OBRA: READEQUAÇÃO DOS VESTIÁRIOS E REVISÃO ELÉTRICA DO PRÉDIO DESTINADO AO PONTO DE APOIO AO RAIO DA POLÍCIA MILITAR.**

**ATESTADO DE CAPACIDADE TÉCNICA**

ATESTO para os devidos fins que a empresa M MINERVINO NETO EMPREENDIMENTOS - ME, inscrita no CNPJ sob o nº 03.312.771/0001-34, através do seu Engº Civil RICARDO DENIS DE SOUZA LEAL, Registro Crea nº 211090118-0 executou os serviços de READEQUAÇÃO DOS VESTIÁRIOS E REVISÃO ELÉTRICA DO PRÉDIO DESTINADO AO PONTO DE APOIO AO RAIO DA POLÍCIA MILITAR, Conforme Contrato nº 2021.07.12.01/GAB, com a PREFEITURA MUNICIPAL DE MAURITI, CNPJ nº 07.655.269/0001-65, conforme ART de Execução nº CE20210831823 e planilha de quantitativos anexa.

MAURITI - CE, 24 DE AGOSTO DE 2021

De acordo:

  
 EMERSON HENRIQUE MONTEIRO  
 CHEFE DE SEÇÃO DE DESPESAS  
 SECRETARIA MUNICIPAL DE INFRAESTRUTURA  
 CPF: 027.888.123-00

  
 PATRICK KALLEY B. P. ALBUQUERQUE  
 ENGENHEIRO CIVIL  
 CREA, RN. 2117133002

Este documento encontra-se registrado no Conselho Regional de Engenharia e Agronomia do Ceará, vinculado à Certidão nº 250147/2021, emitida em 20/08/2021



Certidão nº 250147/2021  
 310332022, 13:24

Chave de impressão: 0W4DD0

O documento neste ato registrado foi emitido em 20/08/2021 e contém 3 folhas

000-068





Estado do Ceará  
**PREFEITURA MUNICIPAL DE MAURITI**  
**SECRETARIA MUNICIPAL DE INFRAESTRUTURA, OBRAS**  
**E SERVIÇOS PÚBLICOS**

ITEM	QUANTIDADE	DESCRIÇÃO	UNIDADE	PREÇO	TOTAL
<b>ABRIGOS E INSTALAÇÕES</b>					
1					
1.1	0400	RECONSTRUÇÃO DE ABRIGOS DE TUBO DE CONCRETO ARMADO	UNIDADE	200	800
1.2	0400	RECONSTRUÇÃO DE ABRIGOS DE TUBO DE CONCRETO ARMADO, COM COBERTURA EM TELA DE ALUMÍNIO	UNIDADE	200	800
<b>ACRÉSCIMOS</b>					
2					
2.1	0200	ALUMÍNIO EM TUBO PARA ABRIGOS DE TUBO DE CONCRETO ARMADO	UNIDADE	400	800
2.2	0200	ALUMÍNIO EM TUBO PARA ABRIGOS DE TUBO DE CONCRETO ARMADO, COM COBERTURA EM TELA DE ALUMÍNIO	UNIDADE	400	800
2.3	0400	RECONSTRUÇÃO DE ABRIGOS DE TUBO DE CONCRETO ARMADO, COM COBERTURA EM TELA DE ALUMÍNIO	UNIDADE	200	800
<b>CONSTRUÇÃO</b>					
3					
3.1	0400	ABRIGAMENTO EM TUBO DE CONCRETO ARMADO, COM COBERTURA EM TELA DE ALUMÍNIO, PARA ABRIGAMENTO DE VEÍCULO X RUA, COM TUBO DE CONCRETO ARMADO E TELA DE ALUMÍNIO, PARA TUBO DE CONCRETO ARMADO, Nº 0400	UNIDADE	50	200
3.2	0100	CONCRETO ARMADO (C-20) (FORMA)	UNIDADE	200	200
3.3	0400	ABRIGAMENTO EM TUBO DE CONCRETO ARMADO, COM COBERTURA EM TELA DE ALUMÍNIO, PARA ABRIGAMENTO DE VEÍCULO X RUA, COM TUBO DE CONCRETO ARMADO E TELA DE ALUMÍNIO, PARA TUBO DE CONCRETO ARMADO, Nº 0400	UNIDADE	50	200
<b>RECONSTRUÇÃO E REPARAÇÃO</b>					
4					
4.1	0400	RECONSTRUÇÃO DE TUBO DE CONCRETO ARMADO, COM COBERTURA EM TELA DE ALUMÍNIO, PARA ABRIGAMENTO DE VEÍCULO X RUA, COM TUBO DE CONCRETO ARMADO E TELA DE ALUMÍNIO, PARA TUBO DE CONCRETO ARMADO, Nº 0400	UNIDADE	200	800
4.2	0100	CONCRETO ARMADO (C-20) (FORMA)	UNIDADE	200	200
4.3	0400	RECONSTRUÇÃO DE TUBO DE CONCRETO ARMADO, COM COBERTURA EM TELA DE ALUMÍNIO, PARA ABRIGAMENTO DE VEÍCULO X RUA, COM TUBO DE CONCRETO ARMADO E TELA DE ALUMÍNIO, PARA TUBO DE CONCRETO ARMADO, Nº 0400	UNIDADE	200	800
<b>INSTALAÇÃO ELÉTRICA</b>					
5					
5.1	0400	INSTALAÇÃO ELÉTRICA COMPLETA DE ABRIGOS DE TUBO DE CONCRETO ARMADO	UNIDADE	200	800
5.2	0400	INSTALAÇÃO ELÉTRICA COMPLETA DE ABRIGOS DE TUBO DE CONCRETO ARMADO, COM COBERTURA EM TELA DE ALUMÍNIO	UNIDADE	200	800
5.3	0400	INSTALAÇÃO ELÉTRICA COMPLETA DE ABRIGOS DE TUBO DE CONCRETO ARMADO, COM COBERTURA EM TELA DE ALUMÍNIO	UNIDADE	200	800
5.4	0400	INSTALAÇÃO ELÉTRICA COMPLETA DE ABRIGOS DE TUBO DE CONCRETO ARMADO, COM COBERTURA EM TELA DE ALUMÍNIO	UNIDADE	200	800
<b>OUTROS MATERIAIS</b>					
6					
6.1	0400	INSTALAÇÃO ELÉTRICA COMPLETA DE ABRIGOS DE TUBO DE CONCRETO ARMADO	UNIDADE	200	800
6.2	0400	INSTALAÇÃO ELÉTRICA COMPLETA DE ABRIGOS DE TUBO DE CONCRETO ARMADO, COM COBERTURA EM TELA DE ALUMÍNIO	UNIDADE	200	800
6.3	0400	INSTALAÇÃO ELÉTRICA COMPLETA DE ABRIGOS DE TUBO DE CONCRETO ARMADO, COM COBERTURA EM TELA DE ALUMÍNIO	UNIDADE	200	800
<b>FORNECIMENTO</b>					
7					
7.1	0100	FORNECIMENTO DE MATERIAIS PARA ABRIGAMENTO DE VEÍCULO X RUA, COM TUBO DE CONCRETO ARMADO E TELA DE ALUMÍNIO, PARA TUBO DE CONCRETO ARMADO, Nº 0400	UNIDADE	200	200
7.2	0100	FORNECIMENTO DE MATERIAIS PARA ABRIGAMENTO DE VEÍCULO X RUA, COM TUBO DE CONCRETO ARMADO E TELA DE ALUMÍNIO, PARA TUBO DE CONCRETO ARMADO, Nº 0400	UNIDADE	200	200

*[Assinatura]*  
**FABRÍCIO FERREIRA MORENO**  
**GOVERNADOR DE OBRAS**  
**SECRETARIA MUNICIPAL DE INFRAESTRUTURA**  
**CPF: 027.558.133-00**

*[Assinatura]*  
**PATRICK HALLEY B. F. ALMEIDA**  
**ENGENHEIRO CIVIL**  
**CREA-RN: 2117473002**

Este documento encontra-se registrado no Conselho Regional de Engenharia e Agronomia do Ceará, vinculado à Certidão nº 2501472021, emitida em 20/09/2021



Conselho nº 2501472021  
 21/03/2022, 13:28  
 Chave de Impressão: 056600  
 O documento neste ato registrado foi emitido em 20/09/2021 e contém 3 folhas

000.069





Estado do Ceará  
**PREFEITURA MUNICIPAL DE MAURITI**  
**SECRETARIA MUNICIPAL DE INFRAESTRUTURA, OBRAS  
 E SERVIÇOS PÚBLICOS**

OBRAS					
4.1	0400	OBRA DE ABASTECIMENTO DE ÁGUA	000000	00	1000
4.2	0400	DESENVOLVIMENTO DE TERMO DE REFERÊNCIA PARA OBRAS	000000	00	0000
4.3	0410	SAIA PARA CONDUÇÃO DE FIBRA ÓPTICA - KM 00,247 E 0,4	000000	00	1000
4.4	0440	PROJETO EXECUTIVO DE OBRAS DE ABASTECIMENTO DE ÁGUA	000000	00	1000
SERVIÇOS					
5.1	0500	PROJETO DE EXECUÇÃO DE OBRAS DE ABASTECIMENTO DE ÁGUA	000000	00	1000
5.2	0500	PROJETO EXECUTIVO	000000	00	1000

*Emerson*  
**EMERSON TEODORO DE MONTENEGRO**  
**PROJETAÇÃO DE DESPESAS**  
**SECRETARIA MUNICIPAL DE INFRAESTRUTURA**  
**CPF: 077.331.131-08**

*Patrick*  
**PATRICK KALLEY B. P. ALBUQUERQUE**  
**ENGENHEIRO CIVIL**  
**CREA-RN: 211Y134002**

Este documento encontra-se registrado no Conselho Regional de Engenharia e Agronomia do Ceará, vinculado à Certidão nº 2501472021, emitida em 20/09/2021



Certidão nº 2501472021  
 21/09/2021, 13:24

Chave de Registro: 000000

O documento neste ato registrado foi emitido em 20/09/2021 e contém 3 folhas

000070





Certidão de Acervo Técnico - CAT  
Resolução Nº 1025 de 30 de Outubro de 2008

**CREA-CE**

CAT COM REGISTRO DE ATESTADO

**252377/2021**

Atividade concluída

Conselho Regional de Engenharia e Agronomia do Ceará

CERTIFICAMOS, em cumprimento ao disposto na Resolução nº 1.025, de 30 de outubro de 2008, do Confea, que consta dos assentamentos deste Conselho Regional de Engenharia e Agronomia do Ceará - Crea-CE, o Acervo Técnico do profissional RICARDO DENIS DE SOUZA LEAL referente à(s) Anotação(ões) de Responsabilidade Técnica - ART abaixo discriminada(s):

Profissional: RICARDO DENIS DE SOUZA LEAL  
Registro: 321289CE RNP: 2110901180  
Título profissional: ENGENHEIRO CIVIL

Número da ART: CE20200807422 Tipo de ART: OBRA / SERVIÇO Registrada em: 22/09/2020 Baixada em: 18/10/2021  
Forma de registro: INDIVIDUAL Participação Técnica: INDIVIDUAL  
Empresa contratada: M MHERVINO NETO EMPREENDIMENTOS - ME

Contratante: MUNICÍPIO DE BARRO CPF/CNPJ: 07.620.388/0001-18  
Endereço do contratante: RUA JOSÉ LEITE CABRAL Nº: 248  
Complemento: Bairro: CENTRO UF: CE CEP: 03380000  
Cidade: BARRO

Contrato: 2020.09.06.2 Celebrado em: 06/09/2020  
Valor do contrato: R\$ 53.085,25 Tipo de contratante: Pessoa Jurídica de Direito Público

Ação Institucional: NENHUMA - NÃO OPTANTE Nº: 00  
Endereço da obra/serviço: POVAOALXIPA XIPA Bairro: XIQUE XIQUE UF: CE CEP: 03380000  
Complemento: Cidade: BARRO

Coordenadas Geográficas: -7,163605, -38,762214

Data de início: 14/09/2020 Conclusão efetiva: 14/12/2020

Finalidade: Outro

Procurador: MUNICÍPIO DE BARRO CPF/CNPJ: 07.620.388/0001-18

Atividade Técnica: 11 - Execução de obra CONSTRUÇÃO CIVIL > EDIFICAÇÕES > DE EDIFICAÇÃO > 01.1.1.4 - EM MATERIAIS MISTOS 49 - Execução de obra 1.00 unidade;

Observações

EXECUÇÃO DAS OBRAS DE CONSTRUÇÃO DE BILHETERIAS E PINTURA GERAL DO ESTÁDIO DE FUTIBOL NO MUNICÍPIO DE BARROCE

Informações Complementares

- CONSIDERAR DO ATESTADO SOMENTE AS ATIVIDADES COMPATÍVEIS COM AS ATRIBUIÇÕES DO ENGENHEIRO CIVIL.

CERTIFICAMOS, firmemente, que se encontra vinculado à presente Certidão de Acervo Técnico - CAT, o atestado contido 3 folhas), expedido pelo contratante da obra/serviço, a quem cabe a responsabilidade pela veracidade e exatidão das informações nele constantes.

Certidão de Acervo Técnico nº 252377/2021

18/11/2021, 11:18

T4Bzs

A Certidão de Acervo Técnico (CAT) à qual o atestado está vinculado constitui prova da capacidade técnica-profissional da pessoa jurídica somente se o responsável técnico indicado estiver ou tenha a ser integrado ao seu quadro técnico por meio de declaração entregue no momento da habilitação ou da entrega das propostas.

Certificamos que se encontra vinculado à presente CAT o atestado apresentado em cumprimento à Lei nº 8.063/03, expedido pela pessoa jurídica contratante, a quem cabe a responsabilidade pela veracidade e exatidão das informações nele constantes. É de responsabilidade deste Conselho a verificação da atividade profissional em conformidade com a Lei nº 5.194/66 e Resoluções do Conselho Federal de Engenharia e Agronomia - CONFEA.

Esta certidão perderá a validade, caso ocorra qualquer alteração posterior dos elementos cadastrais nela contidos.

A autenticidade desta Certidão pode ser verificada em: <http://www.crea-ce.org.br/publico/>, com a chave: T4Bzs.

000071





Estado do Ceará  
PREFEITURA MUNICIPAL DE BARRO  
SECRETARIA MUNICIPAL DE OBRAS

CONTRATANTE: PREFEITURA MUNICIPAL DE BARRO  
CNPJ: 07.820.398/0001-19  
ENDEREÇO: RUA JOSÉ LEITE GABRAL, 346, CENTRO, BARRO-CE, CEP 63286-000  
CONTRATO: 2020.09.09.2  
PERÍODO DE EXECUÇÃO: 14/09/2020 à 14/12/2020  
Engº Fiscal :Francisco Fábio Ernesto de Sousa, CREA-CE 11861-D  
CPF: 194.185.153-88

EMPRESA CONTRATADA: M MINERVINO NETO EMPREENDIMENTOS - ME  
ENDEREÇO: RUA TRAJANO NOGUEIRA, Nº123, TRAJANO NOGUEIRA, BARRO-CE  
CNPJ: 03.312.771/0001-34  
Responsavel Técnico Engº Civil RICARDO DENIS DE SOUZA LEAL, CREA nº 211050119-0  
CPF: 022.460.893-28  
ART Nº: CE20200887422

OBRA: EXECUÇÃO DAS OBRAS DE CONSTRUÇÃO DE BILHETERIAS E PINTURA GERAL DO ESTÁDIO DE FUTEBOL NO MUNICÍPIO DE BARRO-CE

**ATESTADO DE CAPACIDADE TÉCNICA**

ATESTADO para os devidos fins que a empresa M MINERVINO NETO EMPREENDIMENTOS - ME, inscrita no CNPJ sob o nº 03.312.771/0001-34, através do seu Engº Civil RICARDO DENIS DE SOUZA LEAL, Registro Crea nº 211050119-0 executou os serviços de EXECUÇÃO DAS OBRAS DE CONSTRUÇÃO DE BILHETERIAS E PINTURA GERAL DO ESTÁDIO DE FUTEBOL NO MUNICÍPIO DE BARRO-CE, Conforme Contrato nº 2020.09.09.2, com a PREFEITURA MUNICIPAL DE BARRO, CNPJ nº 07.820.398/0001-19, conforme ART de Execução nº CE20200887422 e planilha de quantitativos anexa.

BARRO - CE, 13 DE OUTUBRO DE 2021

De Acordo:

JOSÉ OLIVEIRA FERREIRO DE FIGUEIREDO  
ENGENHEIRO DE OBRAS  
SECRETARIA MUNICIPAL DE OBRAS  
& RECONSTRUÇÃO

FRANCISCO FÁBIO ERNESTO DE SOUZA  
ENGENHEIRO CIVIL  
CREA-CE 11861-D

PÁG. 01

Este documento encontra-se registrado no Conselho Regional de Engenharia e Agronomia do Ceará, vinculado à Certidão nº 252377/2021, emitida em 16/11/2021



Certidão nº 252377/2021  
21/09/2022, 13:24

Chave de Impressão: 74822

O documento neste ato registrado foi emitido em 13/11/2021 e contém 3 folhas

000072









Estado do Ceará  
**PREFEITURA MUNICIPAL DE BARRO**  
**SECRETARIA MUNICIPAL DE OBRAS**

APRESENTAÇÃO PARA ANÁLISE E EMISSÃO DE LICENÇA					
0.1	0010	DETERMINAÇÃO DE OBRAS DE INTERESSE PÚBLICO DE CARÁTER URBANO (LIMPEZA PÚBLICA)	000000	00	0,00
0.2	0010	DETERMINAÇÃO DE OBRAS DE INTERESSE PÚBLICO (LIMPEZA PÚBLICA)	000000	00	0,00
<b>TOTAL</b>					
<b>TOTAL ESTIMADO</b>					
0.1	0010	DETERMINAÇÃO DE OBRAS DE INTERESSE PÚBLICO (LIMPEZA PÚBLICA)	000000	00	0,00
0.2	0010	DETERMINAÇÃO DE OBRAS DE INTERESSE PÚBLICO (LIMPEZA PÚBLICA)	000000	00	0,00
<b>TOTAL</b>					
<b>TOTAL ESTIMADO</b>					
0.1	0010	DETERMINAÇÃO DE OBRAS DE INTERESSE PÚBLICO (LIMPEZA PÚBLICA)	000000	00	0,00
0.2	0010	DETERMINAÇÃO DE OBRAS DE INTERESSE PÚBLICO (LIMPEZA PÚBLICA)	000000	00	0,00
<b>TOTAL</b>					
<b>TOTAL ESTIMADO</b>					
0.1	0010	DETERMINAÇÃO DE OBRAS DE INTERESSE PÚBLICO (LIMPEZA PÚBLICA)	000000	00	0,00
0.2	0010	DETERMINAÇÃO DE OBRAS DE INTERESSE PÚBLICO (LIMPEZA PÚBLICA)	000000	00	0,00
<b>TOTAL</b>					
<b>TOTAL ESTIMADO</b>					
0.1	0010	DETERMINAÇÃO DE OBRAS DE INTERESSE PÚBLICO (LIMPEZA PÚBLICA)	000000	00	0,00
0.2	0010	DETERMINAÇÃO DE OBRAS DE INTERESSE PÚBLICO (LIMPEZA PÚBLICA)	000000	00	0,00
<b>TOTAL</b>					
<b>TOTAL ESTIMADO</b>					

BARRO - CE, 18 DE OUTUBRO DE 2021

*[Assinatura]*  
**JOSE ORLANDO ALMEIDA DE FREITAS**  
 DIRETOR DE DESPESAS  
 SECRETARIA MUNICIPAL DE OBRAS  
 E INFRAESTRUTURA

*[Assinatura]*  
**FRANCISCO SAIBO BRUNO DE SOUSA**  
 ENGENHEIRO CIVIL  
 CREA-CE 19864-G

PÁG. 01

Este documento encontra-se registrado no Conselho Regional de Engenharia e Agronomia do Ceará, vinculado à Certidão nº 252377/2021, emitida em 16/11/2021.



Certidão nº 252377/2021  
 21/03/2022, 03:24  
 Chave de Impressão: 7482x

O documento neste ato registrado foi emitido em: 13/11/2021 e contém: 2 folhas

000074





**CONSELHO REGIONAL DE CONTABILIDADE DO ESTADO DA PARAÍBA  
CERTIDÃO DE HABILITAÇÃO PROFISSIONAL**

O CONSELHO REGIONAL DE CONTABILIDADE DO ESTADO DA PARAÍBA certifica que o(a) profissional identificado(a) no presente documento encontra-se habilitado para o exercício da profissão contábil,

**IDENTIFICAÇÃO DO REGISTRO**

NOME.....	MARCIO GOMES DE MENEZES
REGISTRO.....	PB-010966/O-3
CATEGORIA.....	CONTADOR
CPF.....	***.977.524-**

A falsificação deste documento constitui-se em crime previsto no Código Penal Brasileiro, sujeitando o autor à respectiva ação penal.

Emissão: PARAÍBA, 30/03/2022 às 18:12:51.

Válido até: 28/06/2022.

Código de Controle: 1766.8437.2054.7510.

Para verificar a autenticidade deste documento consulte o site do CRCPB.

000075



REPÚBLICA FEDERATIVA DO BRASIL  
CARTERA DE IDENTIDADE PROFISSIONAL  
CONSELHO REGIONAL DE CONTABILIDADE  
DO ESTADO DA PARAÍBA



PROFISSIONAL  
CONTADOR  
NOME  
MARCOS GOMES DE MENEZES

N.º CRI: 000000000  
PB-0108800-3



ENDEREÇO  
RUA ALGÍDIO JOSÉ DE MENEZES  
CARMELITA ALVES GOMES

*Marcos Gomes de Menezes*

ADMINISTRAÇÃO PROFISSIONAL

INSCRIÇÃO Nº: 000000000  
CATEGORIA: CONTADOR  
PROFISSIONAL: MENEZES, MARCOS GOMES DE  
ENDEREÇO: RUA ALGÍDIO JOSÉ DE MENEZES, CARMELITA ALVES GOMES  
Cidade: JOÃO PESSOA - PB  
Estado: PB  
Data de emissão: 19/05/2022



19/05/2022

148

Presidente do Conselho

JMS PAJEU  
CONSTRUCOES  
LOCACOES E SERVICOS  
LTDA:45791193000184

Assinado de forma digital por  
JMS PAJEU CONSTRUCOES  
LOCACOES E SERVICOS  
LTDA:45791193000184  
Dados: 2022.05.19 13:52:44  
-03'00'

0000076

**BALANÇO DE ABERTURA**

**JMS PAJEU CONSTRUCOES LOGACOES E SERVICOS LTDA** 0194  
 AV AERÓPORTO ANTONIO TOMAZ, 71 - ANDAR TERREO SALA 02 - DDM ZACARIAS ROLIM DE MOURA - CEP : 58905-000  
 CAJAZEIRAS / PB  
 CNPJ : 45791103000184 Inscricao Estadual : ISENTA  
 Local de Registro : Juazeppb Data Registro : 25/03/2022 Número Registro: 25201007605  
 Exercício : 2022 Folha: 3

**ATIVO**

CIRCULANTE	400.000,00 D
DISPONIVEL	400.000,00 D
CAIXA	400.000,00 D
CAIXA MATRIZ	400.000,00 D
<b>TOTAL DO ATIVO</b>	<b>400.000,00 D</b>

Reconhecemos a exatidão do presente BALANÇO DE ABERTURA, totalizando tanto no Ativo como na soma do Passivo com o Patrimônio Líquido, a importância de:

**R\$ 400.000,00 ( Quatrocentos Mil Reais )**

CAJAZEIRAS/PB, 20 de MARÇO de 2022

MARCIO GOMES DE MENEZES

CONTADOR

C.P.F. 384.977.524-47 R/S : 2021005115015 SSPCE

C.R.C. PB-PB61006603

JOSILENE MARIA DA SILVA

EMPRESARIO

C.P.F. 048.852.874-28

R.G. 2612097

000077



CARTEIRO

Autenticação Digital Código: 21103000022194196303-1  
 Data: 20/03/2022 08:44:03  
 Valor Total do Ass: R\$ 0,00  
 Selo Digital Tipo Normal C: AMZ97725-5BHG;



**Cartório Azevêdo Bastos**  
 Av. Presidente Epitácio Pessoa - 1145  
 Bairro São Paulo, João Pessoa - PB  
 (51) 3344-8401 - contato@azevedobastos.com.br  
 www.azevedobastos.com.br



TJ/PB



**BALANÇO DE ABERTURA****JMS PAJEU CONSTRUCOES LOCAÇÕES E SERVICOS LTDA****0194**

AV AEROPORTO ANTONIO TOMAZ, 71 - ANDAR TERREDO SALA 02 - DOM ZACARIAS ROLIM DE MOURA - CEP: 58800-000

CAJAZEIRAS / PB

CNPJ : 45781193000184

Inscrição Estadual : ISENTA

Data Registro : 25/03/2022

Número Registr: 25201007895

Local de Registro : Juazeiro

Folha: 4

Exercício : 2022

**PASSIVO**

PATRIMONIO LIQUIDO	400.000,00 C
CAPITAL SOCIAL	400.000,00 C
CAPITAL SOCIAL SUBSCRITO	400.000,00 C
CAPITAL SOCIAL	400.000,00 C
LUCRO OU PREJUIZO NO EXERCICIO	0,00 D
LUCRO NO EXERCICIO	0,00 D
LUCRO NO PERIODO	0,00 D
<b>TOTAL DO PASSIVO</b>	<b>400.000,00 C</b>

Reconhecemos a exatidão do presente BALANÇO DE ABERTURA, totalizando tanto no Ativo como na soma do Passivo com o Patrimônio Líquido,

a importância de:

**R\$ 400.000,00 ( Quatrocentos Mil Reais )**

CAJAZEIRAS/PB, 28 de MARÇO de 2022

MARCIO GOMES DE MENEZES

CONTADOR

C.P.F.: 064.277.524-47 RG: 200.1005113015 SSP/CE

C.N.C.: PB-PR01088003

JOSILENE MARIA DA SILVA

EMPRESARIO

C.P.F.: 040.052.874-28

R.G.: 3812897

000073



CARTÓRIO

Autenticação Digital Código: 21180205221304100333-2  
 Data: 28/03/2022 09:44:03  
 Valor Total do Ato: R\$ 0,00  
 Seal Digital Tipo Normal C: AM297784-5QV7



CNPJ

**Cartório Azevêdo Bastos**  
 Av. Francisco Espírito Pessoa - 1400  
 Bairro: Vila Santa, 5100 - Parelheiros - SP  
 CEP: 0544-0001 - contato@azevedobastos.com.br  
 www.azevedobastos.com.br



TJ/PB



**DEMONSTRAÇÃO DO RESULTADO DO EXERCÍCIO EM 25/03/2022**

<b>JMS PAJEU CONSTRUÇÕES LOCAÇÕES E SERVIÇOS LTDA</b>		<b>0194</b>
AV AEROPORTO ANTONIO TOMAZ, 71 - ANDAR TERREO SALA 02 - DCM ZACARIAS ROLIM DE MOURA CEP : 58900-000 CAJAZEIRAS / PB		
CNPJ / CEI : 45791193500184	Inscrição Estadual: ISENTA	
Local de Registro: Juazeiro	Data do Registro: 25/03/2022	Nº do Registro: 25201007895
Período Movimento : 25/03/2022 a 25/03/2022		FOLHA: 5
(*) Receita Líquida de Vendas e/ou Serviços		8,00
(*) Lucro Bruto		0,00
(*) Lucro Operacional antes do Resultado Financeiro		0,00
(*) Lucro antes da Tributação/Participação		0,00
(*) Lucro antes da Participação/Contribuição		0,00
(*) <b>LUCRO LÍQUIDO DO EXERCÍCIO</b>		<b>0,00</b>

CAJAZEIRAS / PB, 25 de Março de 2022

MARCIO BOMES DE MENEZES  
CONTADOR  
C.P.F.: 284.377.324-47 RG: 3001005113016 SSP/CE  
C.R.C.: PB-1901289623

JOSILENE MARIA DA SILVA  
EMPRESARIO  
C.P.F.: 049.852.874-28  
R.G.: 3812887

000073

O presente documento digital foi conferido com o original e assinado digitalmente por ADAJITO JOSÉ FERNANDES RIBEIRO, em sexta-feira, 20 de maio de 2022 08:54:57 GMT-03:00. CNIS: 05.670-9 - Cartório Assinado  
Bastos - 1º Ofício de Registro Civil das Pessoas Naturais e de Interdições e Tutelas, nos termos da medida provisória N. 2.200-2 de 24 de agosto de 2001. Sua autenticidade deverá ser confirmada no endereço  
eletrônico www.cersad.org.br/autenticidade. O presente documento digital pode ser convertido em papel por meio de autenticação no Tabelionato de Notas. Provisamento nº 1601/2020 CNJ - artigo 22.



CAJAZEIRAS

Autenticação Digital Código: 21100201021001100102-3  
Data: 2022/05/20 08:44:03  
Valor Total em Arq: R\$ 0,00  
Selo Digital Tipo Normal C: AMZ97765-MS7V



CAJAZEIRAS

**Cartório Assinado Bastos**  
Av. Presidente Getúlio Vargas - 1143  
Bastos - PB  
CEP: 58900-000  
Fone: (35) 3244-5266 - contato@cartoriobastos.com.br  
<https://www.digitec.org.br/>



CAJAZEIRAS



DEMONSTRAÇÃO DOS LUCROS OU PREJUÍZOS ACUMULADOS ( D. L. P. A. )	
<b>JMS PAJEU CONSTRUCOES LOCACOES E SERVICOS LTDA</b> <span style="float: right;">0194</span> AV AEROPORTO ANTONIO TOMAZ, 71 - ANDAR TERREO-BALA 03 - DOM ZACARIAS ROLIM DE MOURA - CEP: 55900-000 CAJAZEIRAS / PB CNPJ: 48701103000184 <span style="margin-left: 100px;">Inscrição Estadual: ISENTA</span> Local de Registro: Jicopoh <span style="margin-left: 100px;">Data de Registro: 26/03/2022</span> <span style="margin-left: 100px;">Nº de Registro: 28201007885</span> Período Movimento: 03 a 03/02/22 <span style="float: right;">Folha: 8</span>	
DISCRIMINAÇÃO	VALOR
<b>LUCROS / PREJUÍZOS</b>	
009 - TOTAL	0,00
<b>DESTINAÇÕES</b>	
014 - TOTAL	0,00
<b>LUCROS OU PREJUÍZOS ACUMULADOS</b>	0,00

CAJAZEIRAS / PB, 26 de Março de 2022

MARCIO GOMES DE MENEZES  
 Contador  
 C.P.F.: 084.877.524-47 R.G.: 2001005113015 4  
 C.R.C.: PB-PB01096603

JOSILENE MARIA DA SILVA  
 EMPRESARIO  
 C.P.F.: 048.652.874-28 R.G.: 2612987

000030

O presente documento digital foi conferido com o original e assinado digitalmente por ADALTO JOSÉ FERNANDES RIBEIRO, em sexta-feira, 20 de maio de 2022 08:54:57 GMT-03:00, CNS: 06.870-0 - Cartório Azevêdo Bastos - 1º Ofício de Registro Civil das Pessoas Naturais e de Interdições e Tutelas, nos termos da medida provisória N. 2.200-2 de 24 de agosto de 2001. Sua autenticidade deverá ser confirmada no endereço eletrônico www.cartorio.org.br/autenticacao. O presente documento digital pode ser convertido em papel por meio de autenticação no Tabelionato de Notas. Proveniente nº 1009/2020 CNJ - artigo 22.

Confira os dados do ato em: <https://revalida.digita.org.br> ou Consulte o Documento em: <https://2049484880805.net.br/Documento/211802000221364106292>

**CARTÓRIO**  
 Autenticação Digital Código: 211802000221364106292-4  
 Data: 28/05/2022 08:44:03  
 Valor Total do Ato: R\$ 6,00  
 Selo Digital Tipo Normal S: AM297768-4-1C1



**Cartório Azevêdo Bastos**  
 Av. Presidente Epitácio Pessoa - 1128  
 Bairro dos Bandeirantes, João Pessoa - PB  
 CEP: 53224-000 - Lapa (Imobiliária) - João Pessoa - PB  
<https://www.cartorioazevedobastos.com.br>

Valor Assinado R\$: Consulte no Site









JMS PAJEU CONSTRUÇÕES LOCAÇÕES E SERVIÇOS LTDA

8194

AV AEROPORTO ANTONIO TOMAZ, 71 - ANDAR TERREO SALA 02 - DOM ZACARIAS ROLIM DE MOURA - CEP : 88900-000

CAJAZEIRAS / PB

CNPJ: 45791183000184

I.E.: ISENTO

Data do Registro: 25/03/2022

Nº do Registro: 25201007896

Local de Registro: Juazeiro

FOLHA: 0009

Período Movimento: JANEIRO/2022 a MARÇO/2022

## ÍNDICE DE LÍQUIDEZ

## ÍNDICE DE LÍQUIDEZ GERAL

$$I.L.G = \frac{\text{Ativo Circulante + Realizável a Longo Prazo}}{\text{Passivo Circulante + Passivo não Circulante}} \quad I.L.G = \frac{400.000,00}{0,00} \quad I.L.G : 400000$$

## ÍNDICE DE LÍQUIDEZ CORRENTE

$$I.L.C = \frac{\text{Ativo Circulante}}{\text{Passivo Circulante}} \quad I.L.C = \frac{400.000,00}{0,00} \quad I.L.C : 400000$$

## ÍNDICE DE LÍQUIDEZ SECA

$$I.L.S = \frac{\text{Ativo Circulante - Estoque}}{\text{Passivo Circulante}} \quad I.L.S = \frac{400.000,00}{0,00} \quad I.L.S : 400000$$

## ÍNDICE DE LÍQUIDEZ IMEDIATA

$$I.L.I = \frac{\text{Disponível}}{\text{Passivo Circulante}} \quad I.L.I = \frac{400.000,00}{0,00} \quad I.L.I : 400000$$

## ÍNDICE DE ENDIVIDAMENTO

## ÍNDICE DE ENDIVIDAMENTO GERAL

$$I.E.G = \frac{\text{Passivo Circulante + Passivo não Circulante}}{\text{Ativo}} \quad I.E.G = \frac{0,00}{400.000,00} \quad I.E.G : 0$$

CAJAZEIRAS/PB, 25 de MARÇO de 2022

MARCIO GOMES DE MENEZES

CONTADOR

C.P.F.: 064.877.524-47 RG : 2001005113015 SSP/CE

C.R.C.: PB01898603

JOSILENE MARIA DA SILVA

EMPRESARIO

C.P.F.: 048.652.874-28

R.G.: 2812897

000093

O presente documento digital foi conferido com o original e assinado digitalmente por ADALTO JOSÉ FERREIRAS RIBEIRO, em sexta-feira, 20 de maio de 2022 08:54:37 GMT-03:00, CNIS: 0E.87D-0 - Cartório Azevêdo Bastos - 1º Ofício de Registro Civil das Pessoas Naturais e Interdições e Tutelas, nos termos da mediação provisória N. 2.2010-2, de 24 de agosto de 2001. Sua autenticidade deverá ser confirmada no endereço eletrônico [www.cartorio.org.br](http://www.cartorio.org.br) ou consultado no Tabelionato de Notas. Provisória n.º 100/2020 CNJ - artigo 22



CARTÓRIO

Autenticação Digital Código: 251882688381384190292-7

Data: 20/05/2022 08:44:04

Valor Total do Ato: R\$ 0,00

Selo Digital Tipo Normal C: AM237768-4TVXX;



DATA ASSINADA

Cartório Azevêdo Bastos

Av. Francisco Epitácio Pessoa - 1112

Bairro: Vila Nova, João Pessoa - PB

CEP: 53042-010 - cartorio@azevedobastos.com.br

<https://www.azevedobastos.com.br>



1º Ofício de Registro Civil das Pessoas Naturais e Interdições e Tutelas



TUPE

JMS PAJEU CONSTRUCOES LOCACOES E SERVICOS LTDA

0194

AV AEROPORTO ANTONIO TOMAZ, 71 - ANDAR TERREO SALA 02 - DCM ZACARIAS ROLIM DE MOURA - CEP : 58900-000

CAJAZEIRAS / PB

CNPJ: 46701193000184

I.E. IBENTO

Data do Registro: 26/03/2022

Nº do Registro: 26201007896

Local de Registro: Jucaapb

FOLHA : 0010

Período Movimento: JANEIRO/2022 a MARÇO/2022

## ÍNDICE DE SOLVÊNCIA GERAL

## ÍNDICE DE SOLVÊNCIA GERAL

$$ISG = \frac{\text{Ativo}}{\text{Passivo Circulante} + \text{Passivo não Circulante}} \quad ISG = \frac{400.000,00}{6,00} \quad ISG : 400000$$

CAJAZEIRAS/PB, 25 de MARÇO de 2022

MARCIO GOMES DE MENEZES

CONTADOR

C.P.F.: 084.877.524-47 RG : 2001005113015 69PCE

C.R.C.: PB01098603

JOSILENE MARIA DA SILVA

EMPRESARIO

C.P.F.: 048.652.874-28

R.G.: 2612907

000094

O presente documento digital foi conferido com o original e assinado digitalmente por ADALTO JOSÉ FERNANDES RIBEIRO, em sexta-feira, 20 de maio de 2022 08:54:57 GMT-03:00, CNSE: 06.870-0 - Cartório Azavêdo Bastos - 1º Ofício de Registro Civil das Pessoas Naturais e de Interdições e Tutelas/PB, nos termos da medida provisória M. 2.200-2 de 24 de agosto de 2001. Sua autenticidade deverá ser confirmada no endereço eletrônico [www.cartori.org.br/autenticacao](http://www.cartori.org.br/autenticacao). O presente documento digital pode ser consultado em papel por meio de autenticação no Tabelionato de Notas. Provisória nº 100/2020 CNJ - artigo 22.



CARTÓRIO

Autenticação Digital Código: 21100300321304100303-8

Data: 28/05/2022 09:44:04

Valor Total do Ano: R\$ 6,00

Selo Digital Tipo Normal E: AM287779-RWDF



Cartório Azavêdo Bastos

Av. Presidente Getúlio Vargas - 1102  
Cidade dos Santos, João Pessoa - PB  
55012-000-000 - telefone: 33666666  
<http://www.tabelionato.org.br>

TJ/PB



**NOTAS EXPLICATIVAS****JMS PAJEU CONSTRUÇÕES LOCAÇÕES E SERVIÇOS LTDA**

FOLHA 11

AV AEROPORTO ANTONIO TOMAZ, 71 - ANDAR TERRÇO SALA 02 - DOM ZACARIAS ROLIM DE MOURA - CEP: 68800-000

CAJAZEIRAS / PB

CNPJ: 45701103000184

Local de Registro: JUCEFPB

Inscrição Estadual: ISENTA

Data de Registro: 25/03/2022

Nº do Registro: 20201007886

**01- CONTEXTO OPERACIONAL**

A empresa tem como finalidade ou objetivo a exploração de Obras de urbanização - ruas, praças e calçadas; coleta de resíduos não-perigosos; coleta de resíduos perigosos; construção de edifícios; construção de rodovias e ferrovias; pintura para sinalização em pistas rodoviárias e aeroportos; construção de barragens e represas para geração de energia elétrica; construção de redes de abastecimento de água, coleta de esgoto e construções correlatas, exceto obras de irrigação; construção de instalações esportivas e recreativas; obras de engenharia civil; demolição de edifícios e outras estruturas; preparação do canteiro e limpeza do terreno; obras de terraplenagem; serviços de preparação do terreno; instalações hidráulicas, sanitárias e de gás; instalação e manutenção de sistemas centrais de ar condicionado, de ventilação e refrigeração; instalações de sistema de prevenção contra incêndio; obras de acabamento em gesso e estuques; serviços de pintura de edifícios em geral; serviços de pintura de edifícios em geral; obras de alvenaria; perfuração e construção de poços de água; aluguel de máquinas e equipamentos agrícolas sem operador; aluguel de máquinas e equipamentos para construção sem operador, exceto andaimes...

**02- APRESENTAÇÃO DAS DEMONSTRAÇÕES CONTÁBEIS**

As demonstrações contábeis foram elaboradas conforme as práticas contábeis adotadas no Brasil, as quais abrangem a legislação societária brasileira, os pronunciamentos, as orientações e as interpretações, emitidas pelo Comitê de Pronunciamentos Contábeis - CPC e homologados pela Comissão de Valores Mobiliários, bem como outros pronunciamentos emitidos por essa autarquia federal.

**03- CAPITAL**

O capital social está representado por 400.000 (quatrocentos mil) quotas, de valor nominal R\$ 400.000,00 (quatrocentos mil reais), totalmente integralizado por seu titular/administrador.

**04- RESPONSABILIDADES E CONTINGÊNCIAS**

Não há passivo contingente registrado contabilmente, tendo em vista que os administradores da empresa, escudados em opinião de seus contadores e consultores, não apontam contingências de qualquer natureza.

**05- EVENTOS SUBSEQUENTES**

Os administradores declaram a inexistência de fatos ocorridos subsequentemente à data de encerramento do exercício que venham a ter efeito relevante sobre a situação patrimonial ou financeira da empresa ou que possam provocar efeitos sobre seus resultados futuros.

Cajazeiras/PB, 25 de março de 2022.

MARCIO GOMES DE MENEZES

CONTADOR

R.F.: 064.977.524-47 RG: 2061065113815 SSPCE

R.C.: FB-PB01088603

JOSILENE MARIA DA SILVA

EMPRESÁRIO

C.P.F.: 048.662.674-26

R.G.: 12012997

000035



SECRETARIA

**Cartório Azevêdo Bastos**

Av. Presidente Epitácio Pessoa - 1149  
 Bairro dos Estados, João Pessoa - PB  
 (51) 3244-5268 - contato@azevedobastos.com.br  
<https://www.azevedobastos.com.br>



TJ/PB



## ASSINATURA ELETRÔNICA

Certificamos que o ato da empresa JMS PAJEU CONSTRUCOES LOCACOES E SERVICOS LTDA consta assinado digitalmente por:

IDENTIFICAÇÃO DO(S) ASSINANTE(S)	
CPF/CNPJ	Nome
04065287428	
08487752447	

JMS PAJEU  
CONSTRUCOES  
LOCACOES E  
SERVICOS  
LTDA:4579119300018  
4

Assinado de forma digital  
por JMS PAJEU  
CONSTRUCOES  
LOCACOES E SERVICOS  
LTDA:4579119300018  
Dados: 2022.05.19  
19:42:24 -03'00'

000036

É válido desde a emissão, de acordo com a legislação em vigor, até a expiração do prazo estabelecido no artigo 104 da Lei nº 11.743/2008, observado o prazo máximo de validade.

Verifique a validade do ato em: <https://selo.digital.gov.br> ou consulte o Documento em: <https://www.dfe.com.br/informacoes/21168285221851196794>



CARTÓRIO

Autenticação Digital Código: 21168285221851196794  
Data: 20/05/2022 08:44:04  
Valor Total do Ato: R\$ 5,00  
Selo Digital Tipo Normal C: AMZ97772-WVFUJ



PROFESSOR

**Cartório Azevêdo Bastos**  
Av. Presidente Epitácio Pessoa - 1148  
Bairro das Estrelas, João Pessoa - PB  
083 3344-9400 - cartorio@azevedobastos.com.br  
<https://azevedobastos.com.br>

Valter Azevêdo de M. Cavalcanti  
Tribunador

LEFE



O presente documento digital foi conferido com o original e assinado digitalmente por ADAUTO JOSÉ FERREIRAS RIBEIRO, em sexta-feira, 20 de maio de 2022 08:54:57 GMT-03:00, CNIG: 08.870-U - Cartório Azevêdo Bastos - 1º Ofício de Registro Civil das Pessoas Naturais e das Interdições e Tutelas, nos termos da medida provisória M. 2.200-2 de 24 de agosto de 2001. Sua autenticidade deverá ser confirmada no endereço eletrônico [www.dfe.com.br](http://www.dfe.com.br) ou através do site [selo.digital.gov.br](https://selo.digital.gov.br). O presente documento digital pode ser convertido em papel por meio da autenticação no Tabelionato de Notas. Provedor nº: 10022020 CNJ - artigo 22.

REPÚBLICA FEDERATIVA DO BRASIL  
ESTADO DA PARAÍBA  
CARTÓRIO AZEVEDO BASTOS  
FUNDADO EM 1888

PRIMEIRO REGISTRO CIVIL DE NASCIMENTO E ÓBITOS E PRIVATIVO DE CASAMENTOS, INTERDIÇÕES E TUTELAS DA COMARCA DE JOÃO PESSOA

Av. Epitácio Pessoa, 1145 Bairro dos Estados 58030-00, João Pessoa PB  
Tel: (83) 3244-5404 / Fax: (83) 3244-0484  
<http://www.azevedobastos.net.br>  
E-mail: [cartorio@azevedobastos.net.br](mailto:cartorio@azevedobastos.net.br)



## DECLARAÇÃO DE SERVIÇO DE AUTENTICAÇÃO DIGITAL

O Sr. Váber Azevedo de Miranda Cavalcanti, Oficial do Primeiro Registro Civil de Nascimento e Óbitos e Privativo de Casamentos, Interdições e Tutelas com atribuição de autenticar e reconhecer firmas da Comarca de João Pessoa Capital do Estado da Paraíba, em virtude de Lei, etc...

DECLARO ainda que, para garantir transparência e segurança jurídica de todos os atos oriundos de atividade Notarial e Registral no Estado da Paraíba, foi instituído pela Lei Nº 10.132, de 08 de novembro de 2013, a aplicação obrigatória de um Selo Digital de Fiscalização Extrajudicial em todos os atos de notas e registro, composto de um código único (por exemplo: Selo Digital: ABC12345-X1X2) e dessa forma, cada autenticação processada pela nossa Serventia pode ser verificada e confirmada tantas vezes quanto for necessário através do site do Tribunal de Justiça do Estado da Paraíba, endereço <https://corregedoria.tjpb.jus.br/melo-digital/>

A autenticação digital do documento faz prova de que, na data e hora em que ela foi realizada, a empresa JMS PAJEU CONSTRUCOES LOCACOES E SERVIÇOS LTDA tinha posse de um documento com as mesmas características que foram reproduzidas na cópia autenticada, sendo da empresa JMS PAJEU CONSTRUCOES LOCACOES E SERVIÇOS LTDA a responsabilidade, única e exclusiva, pela identidade do documento apresentado a este Cartório.

Nessa ocasião, declaro que a JMS PAJEU CONSTRUCOES LOCACOES E SERVIÇOS LTDA assumiu, nos termos do artigo 8º, §1º, do Decreto nº 10.278/2020, que regulamentou o artigo 3º, inciso X, da Lei Federal nº 13.074/2019 e o artigo 2º-A da Lei Federal 12.882/2012, a responsabilidade pelo processo de digitalização dos documentos físicos, garantindo perante este Cartório e terceiros, a sua autenticidade e integridade.

De acordo com o disposto no artigo 2º-A, §7º, da Lei Federal nº 12.882/2012, o documento em anexo, identificado individualmente em cada Código de Autenticação Digital¹ ou na referida sequência, poderá ser reproduzido em papel ou em qualquer outro meio físico.

Esta DECLARAÇÃO foi emitida em 22/05/2022 11:00:33 (hora local) através do sistema de autenticação digital do Cartório Azevedo Bastos, de acordo com o Art. 1º, 10º e seus §§ 1º e 2º da MP 2200/2001, como também, o documento eletrônico autenticado contendo o Certificado Digital do titular do Cartório Azevedo Bastos, poderá ser solicitado diretamente a empresa JMS PAJEU CONSTRUCOES LOCACOES E SERVIÇOS LTDA ou ao Cartório pela endereço de e-mail [serventia@azevedobastos.net.br](mailto:serventia@azevedobastos.net.br) Para informações mais detalhadas deste ato, acesse o site <https://audigital.azevedobastos.net.br> e informe o Código de Autenticação Digital.

Esta Declaração é válida por tempo indeterminado e está disponível para consulta em nosso site.

¹Código de Autenticação Digital: 211602005221364100292-1 a 211602005221364100292-10

²Legislações Vigentes: Lei Federal nº 8.936/94, Lei Federal nº 10.405/2002, Medida Provisória nº 2200/2001, Lei Federal nº 13.105/2015, Lei Estadual nº 8.721/2008, Lei Estadual nº 10.132/2013, Provimento CGJ Nº 003/2014 e Provimento CNJ Nº 100/2020.

D retornado à verdade, dou fé.

## CHAVE DIGITAL

0000\* 7346B94057Qd69f6b0c05b1x7825424aa82d5d83827bc3c0bc181ca965f18d962b741a043820de22f147e053e67b88ce08c32d3a638222fb43a0d1e0f05d44147f7b43d1577423db



PROVIMENTO Nº 100/2020  
22/05/2022  
Medida Provisória Nº 2.200-2  
de 24 de agosto de 2001



000097



PAJEU CONSTRUÇÕES  
LOCAÇÕES E SERVIÇOS LTDA

JMS PAJEU CONSTRUÇÕES  
LOCAÇÕES E SERVIÇOS LTDA  
CNPJ: 45.791.193/0001-84

## DECLARAÇÃO

À COMISSÃO PERMANENTE DE LICITAÇÃO  
PREFEITURA MUNICIPAL DE **COREMAS - PB**  
TOMADA DE PREÇOS Nº **006/202**

A **JMS PAJEU CONSTRUÇÕES LOCAÇÕES E SERVIÇOS LTDA**, inscrita no CNPJ nº 45.791.193/0001-84, com sede na Av. Aeroporto Antônio Tomaz, Nº 71, Bairro Dom Zacarias Rolim de Moura, Município de Cajazeiras/PB, vem por meio de seu representante legal a Sra. **Josilene Maria da Silva**, portadora do CPF nº 049.652.874-28,

- ;
- Para fins do disposto no inciso V do art.27 da Lei nº 8.666, de 21 de junho de 1993, acrescido pela Lei nº 9.854, de 27 de outubro de 1999, que não emprega menor de dezoito anos em trabalho noturno, perigoso ou insalubre e não emprega menor de dezesseis anos;
  - Que inexistente qualquer fato superveniente impeditivo de nossa habilitação para participar no presente certame licitatório, bem assim que ficamos ciente da obrigatoriedade de declarar ocorrências posteriores, nos termos do art. 32, §2º, da Lei nº 8.666/93;
  - Que recebeu todos os documentos, tomou conhecimento, concorda e cumpre plenamente com todos os requisitos de habilitação exigidos neste edital e caso venha ser a vencedora da presente licitação instalará Unidade de Apoio para execução dos serviços;
  - Que a empresa atenderá as exigências do Edital no que se refere a habilitação jurídica, qualificação técnica e econômico-financeira, e que está devidamente regular com toda documentação exigida;
  - Que não possui em seu quadro societário e funcional servidor público da ativa, empregado de empresa pública e de sociedade de economia mista com município da referida licitação;
  - Que aceita e se submete a todas as condições estabelecidas neste EDITAL e seus anexos, ou em qualquer outro documento complementar que a COMISSÃO DE LICITAÇÃO venha a editar até a data da realização da licitação;
  - Compromete-se a manter durante a execução do contrato, em compatibilidade com as obrigações assumidas, todas as condições de habilitação exigidas na licitação;
  - Que irá cooperar de maneira integral com a fiscalização e possui total conhecimento e atendimento ao Projeto Básico deste edital; e

Josilene Maria da Silva  
DIRETORA  
CPF: 049.652.874-28

000088





**PAJEU CONSTRUÇÕES  
LOCAÇÕES E SERVIÇOS LTDA**

JMS PAJEU CONSTRUÇÕES  
LOCAÇÕES E SERVIÇOS LTDA  
CNPJ: 45.791.193/0001-84

- i) Que caso habilitada, abre mão do prazo de recurso que lhe é de direito na fase de habilitação, referente à Licitação em epigrafe.

CAJAZEIRAS-PB, 30 DE MAIO DE 2022

Josilene Maria da Silva  
DIRETORA  
CPF: 019.657.874 28

**JMS**  
PAJEU CONSTRUÇÕES  
LOCAÇÕES E SERVIÇOS LTDA

000039



PAJEU CONSTRUÇÕES  
LOCAÇÕES E SERVIÇOS LTDA

JMS PAJEU CONSTRUÇÕES  
LOCAÇÕES E SERVIÇOS LTDA  
CNPJ. 45.791.193/0001-84

À COMISSÃO PERMANENTE DE LICITAÇÃO  
PREFEITURA MUNICIPAL DE **COREMAS - PB**  
TOMADA DE PREÇOS Nº 006/202

## DECLARAÇÃO

A Empresa JMS PAJEU CONSTRUÇÕES LOCAÇÕES E SERVIÇOS LTDA, inscrita no CNPJ nº 45.791.193/0001-84, com sede na Av. Aeroporto Antônio Tomaz, Nº 71, Bairro Dom Zacarias Rolim de Moura, Município de Cajazeiras/PB, vem por meio de seu representante legal a Sra. **Josilene Maria da Silva**, portadora do CPF nº 049.652.874-28, **DECLARAR:**

– **DECLARAÇÃO** de cumprimento do disposto no Art. 7º, Inciso XXXIII, da CF – Art. 27, Inciso V, da Lei 8.666/93, O proponente acima qualificado, sob penas da Lei e em acatamento ao disposto no Art. 7º Inciso XXXIII da Constituição Federal, Lei 9.854, de 27 de outubro de 1999, declara não possuir em seu quadro de pessoal, funcionários menores de dezoito anos em trabalho noturno, insalubre ou perigoso e nem menores de dezesseis anos, em qualquer trabalho; podendo existir menores de quatorze anos na condição de aprendiz na forma da legislação vigente.

0.0– **DECLARA QUE:** Não tem fato **Superveniente**, Fato Impeditivo no que diz respeito a participação na Licitação. Conforme Exigência Contida na Lei 8.666/93, Art. 32, §2º, o Proponente acima qualificado, declara não haver, até a presente data, fato impeditivo no que diz respeito à habilitação/participação na presente licitação, não se encontrando em concordata ou estado falimentar, estando ciente da obrigatoriedade de informar ocorrências posteriores. Ressalta, ainda, não estar sofrendo penalidade de declaração de Idoneidade no âmbito da administração Federal, Municipal ou do Distrito Federal, não estando arcando civil e criminalmente pela presente afirmação.

Josilene Maria da Silva  
DIRETORA  
PF. 049.652.874-28

000000



**PAJEU CONSTRUÇÕES  
LOCAÇÕES E SERVIÇOS LTDA**

**JMS PAJEU CONSTRUÇÕES  
LOCAÇÕES E SERVIÇOS LTDA  
CNPJ: 45.791.193/0001-84**

- 1.0- **Declara** ter conhecimento e aceitar e de submeter-se a todas as cláusulas e condições do correspondente instrumento convocatório.
  
- 2.0 **Declara** que não possui, em sua cadeia produtiva, empregados executando trabalho degradante ou forçado, observando o disposto nos incisos III e IV do art. 1º e no inciso III do art. 5º da Constituição Federal.
  
- 3.0 **Declara** que os serviços são prestados por empresas que comprovem cumprimento de reserva de cargos prevista em lei para pessoa com deficiência ou para reabilitado da Previdência Social e que atendam às regras de acessibilidade previstas na legislação, conforme disposto no art. 93 da Lei nº 8.213, de 24 de julho de 1991.
  
- 4.0 **Declara** que cumpre a cota de aprendizagem nos termos estabelecidos no art. 429 da CLT.
  
- 5.0 CAJAZEIRAS-PB, 30 DE MAIO DE 2022

Josileide Maria da Silva  
DIRETORA  
CPF: 040.652.874-70

**PAJEU CONSTRUÇÕES  
LOCAÇÕES E SERVIÇOS LTDA**

000091



PAJEU CONSTRUÇÕES  
LOCAÇÕES E SERVIÇOS LTDA

JMS PAJEU CONSTRUÇÕES  
LOCAÇÕES E SERVIÇOS LTDA  
CNPJ: 45.791.193/0001-84

À COMISSÃO PERMANENTE DE LICITAÇÃO  
PREFEITURA MUNICIPAL DE **COREMAS - PB**  
TOMADA DE PREÇOS Nº **006/202**  
**DECLARAÇÃO**

A **JMS PAJEU CONSTRUÇÕES LOCAÇÕES E SERVIÇOS LTDA**, inscrita no CNPJ nº 45.791.193/0001-84, com sede na Av. Aeroporto Antônio Tomaz, Nº 71, Bairro Dom Zacarias Rolim de Moura, Município de Cajazeiras/PB, vem por meio de seu representante legal a Sra. **Josilene Maria da Silva**, portadora do CPF nº 049.652.874-28, **DECLARAR:**

6.0 – **DECLARAÇÃO de Elaboração Independente de Proposta**, para fins do disposto no Edital do **TP 006/2022**, declara, sob as

penas da lei, em especial o art. 299 do código Penal Brasileiro, **Que:**

- a) a proposta apresentada para participar da **TP 006/2022** foi elaborada de maneira independente pelo licitante, e o conteúdo da proposta não foi, no todo ou em parte, direta ou indiretamente, informado, discutido ou recebido de qualquer outro participante potencial ou de fato da **TP 006/2022**, por qualquer meio ou por qualquer pessoa;
- b) a intenção de apresentar a proposta elaborada para participar da **TP 006/2022** não foi informada, discutida ou recebida de qualquer outro participante potencial ou de fato da **TP 006/2022** por qualquer pessoa;
- c) que não tentou, por qualquer meio ou por qualquer pessoa, influir na decisão de qualquer outro participante potencial ou de fato da **TP 006/2022** quanto a participar ou não da referida licitação;
- d) que o conteúdo da proposta apresentada para participar da **TP 006/2022** não foi, no todo ou em parte, direta ou indiretamente, comunicado ou discutido com qualquer outro participante potencial ou de fato da **TP 006/2022** antes da adjudicação do objeto da referida licitação;
- e) que o conteúdo da proposta apresentada para participação do **TP 006/2022** não foi, no todo ou em parte, direta ou indiretamente, discutido ou recebido de qualquer integrante da **PREFEITURA MUNICIPAL DE COREMAS - PB** antes da abertura oficial das propostas; e

Josilene Maria da Silva  
Diretor(a)  
CPF: 049.652.874-28



PAJEU CONSTRUÇÕES  
LOCAÇÕES E SERVIÇOS LTDA

JMS PAJEU CONSTRUÇÕES  
LOCAÇÕES E SERVIÇOS LTDA  
CNPJ 45.791.193/0001-84

f) que está plenamente ciente do teor e da extensão desta declaração e que detém plenos poderes e informações para firmá-la.

Josilene Maria da Silva  
DIRETORA  
CPF: 049.852.1174-24

CAJAZEIRAS-PB, 30 DE MAIO DE 2022

JMS  
PAJEU CONSTRUÇÕES  
LOCAÇÕES E SERVIÇOS LTDA

000093



**PAJEU CONSTRUÇÕES  
LOCAÇÕES E SERVIÇOS LTDA**

**JMS PAJEU CONSTRUÇÕES  
LOCAÇÕES E SERVIÇOS LTDA  
CNPJ 45.791.193/0001-84**

**À COMISSÃO PERMANENTE DE LICITAÇÃO  
PREFEITURA MUNICIPAL DE **COREMAS - PB**  
TOMADA DE PREÇOS Nº 006/202**

### **DECLARAÇÃO DE MICRO EMPRESA**

**DECLARO**, sob as penas da lei, sem prejuízo das sanções e multas previstas neste ato convocatório, que a empresa **A JMS PAJEU CONSTRUÇÕES LOCAÇÕES E SERVIÇOS LTDA**, inscrita no CNPJ nº 45.791.193/0001-84, com sede na Av. Aeroporto Antônio Tomaz, Nº 71, Bairro Dom Zacarias Rolim de Moura, Município de Cajazeiras/PB, vem por meio de seu representante legal a Sra. **Josilene Maria da Silva**, portadora do CPF nº 049.652.874-28, **DECLARAR**: é uma **MICRO EMPRESA**, nos termos do enquadramento previsto na **Lei Complementar nº 123, de 14 de dezembro de 2006**, e alterações, cujos termos declaro conhecer na íntegra, estando apta, portanto, a exercer o direito de preferência como critério de desempate no procedimento Licitatório do **TP 0006/2022**, realizada pela prefeitura MUNICIPAL.

**CAJAZEIRAS-PB, 30 DE MAIO DE 2022**

*Josilene Maria da Silva*  
DIRETORA  
CPF: 049.652.874-28

000094



PAJEU CONSTRUÇÕES  
LOCAÇÕES E SERVIÇOS LTDA

JMS PAJEU CONSTRUÇÕES  
LOCAÇÕES E SERVIÇOS LTDA  
CNPJ: 45.791.193/0001-84

À COMISSÃO PERMANENTE DE LICITAÇÃO  
PREFEITURA MUNICIPAL DE **COREMAS - PB**  
TOMADA DE PREÇOS Nº 006/202

## DECLARAÇÃO

A **JMS PAJEÚR CONSTRUÇÕES LOCAÇÕES E SERVIÇOS LTDA**, inscrita no CNPJ nº 45.791.193/0001-84, com sede na Av. Aeroporto Antônio Tomaz, Nº 71, Bairro Dom Zacarias Rolim de Moura, Município de Cajazeiras/PB, vem por meio de seu representante legal a Sra. **Josilene Maria da Silva**, portadora do CPF nº 049.652.874-28, **DECLARAR**:, sendo responsável pela assinatura do contrato **DECLARAÇÃO**, que, o sócio da empresa não são pessoas ligadas a integrantes do poder Municipal DA PREFEITURA DE **COREMAS-PB**, (Prefeito, Vice-Prefeito, Vereadores ou Servidores Municipais) por Laço de matrimônio ou parentesco afim ou consanguíneo até o segundo grau.

CAJAZEIRAS-PB, 30 DE MAIO DE 2022

Josilene Maria da Silva  
PREFEIRA  
CPF: 049.652.874-28

000095



PAJEU CONSTRUÇÕES  
LOCAÇÕES E SERVIÇOS LTDA

JMS PAJEU CONSTRUÇÕES  
LOCAÇÕES E SERVIÇOS LTDA  
CNPJ: 45.791.193/0001-84

À COMISSÃO PERMANENTE DE LICITAÇÃO  
PREFEITURA MUNICIPAL DE **COREMAS - PB**  
TOMADA DE PREÇOS Nº 006/202

## DECLARAÇÃO

A JMS PAJEÚR CONSTRUÇÕES LOCAÇÕES E SERVIÇOS LTDA, inscrita no CNPJ nº 45.791.193/0001-84, com sede na Av. Aeroporto Antônio Tomaz, Nº 71, Bairro Dom Zacarias Rolim de Moura, Município de Cajazeiras/PB, vem por meio de seu representante legal a Sra. **Josilene Maria da Silva**, portadora do CPF nº 049.652.874-28, DECLARAR, sendo responsável pela assinatura do contrato **DECLARAÇÃO**, se considerado adjudicatário do objeto da presente licitação, disporá da instalação do canteiro, de pessoal técnico, máquinas e equipamentos para a execução dos serviços objeto desta **TP 0006/2022**

PAJEU CONSTRUÇÕES  
LOCAÇÕES E SERVIÇOS LTDA

CAJAZEIRAS-PB, 30 DE MAIO DE 2022

Josilene Maria da Silva  
REPRESENTORA  
CPF: 049.652.874-28

000096





PAJEU CONSTRUÇÕES  
LOCAÇÕES E SERVIÇOS LTDA

JMS PAJEU CONSTRUÇÕES  
LOCAÇÕES E SERVIÇOS LTDA  
CNPJ: 45.791.193/0001-84

À COMISSÃO PERMANENTE DE LICITAÇÃO  
PREFEITURA MUNICIPAL DE **COREMAS - PB**  
TOMADA DE PREÇOS Nº 006/202

DECLARAÇÃO DE VISTORIA

A JMS PAJEU CONSTRUÇÕES LOCAÇÕES E SERVIÇOS LTDA, inscrita no CNPJ nº 45.791.193/0001-84, com sede na Av. Aeroporto Antônio Tomaz, Nº 71, Bairro Dom Zacarias Rollm de Moura, Município de Cajazeiras/PB, vem por meio de seu representante legal a Sra. **Josilene Maria da Silva**, portadora do CPF nº 049.652.874-28, **DECLARAR:**

**DECLARA**, abrir mão da **VISTORIA** ao local da execução do serviço, conforme dispõe o edital da licitação em referência.

**Declaramos**, ainda, sob as penalidades da lei, de que temos pleno conhecimento das condições e peculiaridades inerentes à natureza dos trabalhos, assumindo total responsabilidade por esse fato e informamos que não utilizaremos para qualquer questionamento futuro que ensejam avenças técnicas ou financeiras, isentando a PREFEITURA, de qualquer reclamação e/ou reivindicação de nossa parte.

**Declara** que se compromete a adotar do Projeto de Gerenciamento de Resíduo de Construção Civil - PGRCC, nas condições determinadas pelo CONAMA, através da Resolução nº 307/2002.

**Declara** que comprometendo - se a reservar de cargos para pessoa com deficiência e para **reabilitado da Previdência Social**, de que trata o art. 93 da Lei nº 8.213, de 24 de julho de 1991.

Josilene Maria da Silva  
DIRETORA  
CPF: 049.652.874-28

000097



PAJEU CONSTRUÇÕES  
LOCAÇÕES E SERVIÇOS LTDA

JMS PAJEU CONSTRUÇÕES  
LOCAÇÕES E SERVIÇOS LTDA  
CNPJ: 45.791.193/0001-84

Art. 3º Na Relação dos Órgãos e Entidades dos Poderes da União, dos Estados, do Distrito Federal e dos Municípios com o Cidadão, é Dispensada a exigência de:

I - **Reconhecimento de Firma**, Devendo o Agente Administrativo, Confrontando a Assinatura Com Aquela Constante do Documento de Identidade do Signatário, ou Estando Este Presente e Assinando o Documento Diante do Agente, Lavrar sua Autenticidade no Próprio Documento

CAJAZEIRAS-PB, 30 DE MAIO DE 2022

Josilene Maria da Silva  
DIRETORA  
CPF: 140.652.871-28



000098



PAJEU CONSTRUÇÕES  
LOCAÇÕES E SERVIÇOS LTDA

JMS PAJEU CONSTRUÇÕES  
LOCAÇÕES E SERVIÇOS LTDA  
CNPJ: 45.791.193/0001-84

À COMISSÃO PERMANENTE DE LICITAÇÃO  
PREFEITURA MUNICIPAL DE **COREMAS - PB**  
TOMADA DE PREÇOS Nº 006/202

### RELAÇÃO DE CONTRATOS

A **JMS PAJEU CONSTRUÇÕES LOCAÇÕES E SERVIÇOS LTDA**, inscrita no CNPJ nº 45.791.193/0001-84, com sede na Av. Aeroporto Antônio Tomaz, Nº 71, Bairro Dom Zacarias Rolim de Moura, Município de Cajazeiras/PB, vem por meio de seu representante legal a Sra. **Josilene Maria da Silva**, portadora do CPF nº 049.652.874-28, **DECLARAR:**

**DECLARA: NÃO TEM CONTRATO.**

ORGÃO	OBJETO	CONTRATO Nº	% EXECUTADO	% À EXECUTAR	VALOR DO CONTRATO

CAJAZEIRAS-PB, 30 DE MAIO DE 2022

Josilene Maria da Silva  
REPRESENTANTE LEGAL  
CPF: 049.652.874-28

000099



PAJEU CONSTRUÇÕES  
LOCAÇÕES E SERVIÇOS LTDA

JMS PAJEU CONSTRUÇÕES  
LOCAÇÕES E SERVIÇOS LTDA  
CNPJ: 45.791.193/0001-84

À COMISSÃO PERMANENTE DE LICITAÇÃO  
PREFEITURA MUNICIPAL DE **COREMAS - PB**  
TOMADA DE PREÇOS Nº 006/202

## DECLARAÇÃO

A JMS PAJEU CONSTRUÇÕES LOCAÇÕES E SERVIÇOS LTDA, inscrita no CNPJ nº 45.791.193/0001-84, com sede na Av. Aeroporto Antônio Tomaz, Nº 71, Bairro Dom Zacarias Rolim de Moura, Município de Cajazeiras/PB, vem por meio de seu representante legal a Sra. **Josilene Maria da Silva**, portadora do CPF nº 049.652.874-28, **DECLARAR:**

**DECLARA**, que manterá na obra e/ou serviço, um **ENGENHEIRO CIVIL E UM TÉCNICO DE NÍVEL MÉDIO**, admitindo-se a substituição por profissionais de experiência equivalente ou superior, desde que aprovada pela PREFEITURA.

PAJEU CONSTRUÇÕES  
LOCAÇÕES E SERVIÇOS LTDA

CAJAZEIRAS-PB, 30 DE MAIO DE 2022

Josilene Maria da Silva  
REPRESENTORA  
CPF: 049.652.874-28

000100



PAJEU CONSTRUÇÕES  
LOCAÇÕES E SERVIÇOS LTDA

JMS PAJEU CONSTRUÇÕES  
LOCAÇÕES E SERVIÇOS LTDA  
CNPJ 45.791.193/0001-84

À COMISSÃO PERMANENTE DE LICITAÇÃO  
PREFEITURA MUNICIPAL DE **COREMAS - PB**  
TOMADA DE PREÇOS Nº 006/202

## DECLARAÇÃO

A **JMS PAJEU CONSTRUÇÕES LOCAÇÕES E SERVIÇOS LTDA**, inscrita no CNPJ nº 45.791.193/0001-84, com sede na Av. Aeroporto Antônio Tomaz, Nº 71, Bairro Dom Zacarias Rolim de Moura, Município de Cajazeiras/PB, vem por meio de seu representante legal a Sra. **Josilene Maria da Silva**, portadora do CPF nº 049.652.874-28,

**DECLARA QUE:** não possui em seu quadro funcional servidor público ou dirigente de órgão ou entidade contratante ou responsável pela licitação. Declara **QUE não possuem pendência financeira junto a Prefeitura Municipal de COREMAS-PB.**

CAJAZEIRAS-PB, 30 DE MAIO DE 2022

Josilene Maria da Silva  
PROFESSORA  
CPF 049.652.874-77

000101



**JMS PAJEU CONSTRUÇÕES  
LOCAÇÕES E SERVIÇOS LTDA**

**JMS PAJEU CONSTRUÇÕES  
LOCAÇÕES E SERVIÇOS LTDA  
CNPJ: 45.791.193/0001-84**

**À COMISSÃO PERMANENTE DE LICITAÇÃO  
PREFEITURA MUNICIPAL DE **COREMAS - PB**  
TOMADA DE PREÇOS Nº 006/202**

**1 - PLANO DE MOBILIZAÇÃO DE MEIOS**

**1 - MOBILIZAÇÃO DE MEIOS**

**1.1 - Aspectos Gerais**

A **JMS PAJEU CONSTRUÇÕES LOCAÇÕES E SERVIÇOS LTDA**, caracteriza o posicionamento do local onde se encontra o projeto do ponto de vista logístico, como razoável por ter acessos por vários sistemas de transporte. Apesar destas facilidades é fundamental que seja colocado em prática um eficiente apoio logístico, tornando-se de vital importância a definição e o posicionamento exato das instalações do canteiro, mobilização antecipada dos recursos humanos e materiais e, finalmente, o tratamento que dispensará aos operários.

Vale expor que nesse capítulo serão abordados os meios que a **JMS PAJEU CONSTRUÇÕES LOCAÇÕES E SERVIÇOS LTDA**, colocará no canteiro e de que disporá em suas instalações para o atendimento das necessidades da obra.

**1.1.1 - Mobilização de Pessoal**

Coerente com a filosofia da **JMS PAJEU CONSTRUÇÕES LOCAÇÕES E SERVIÇOS LTDA**, onde os recursos humanos são a base essencial de produção e o sucesso de qualquer empreendimento, atenção será dada para a mobilização de pessoal para a obra, através do aproveitamento da mão-de-obra especializada pertencente ao quadro da Empresa ou pela adequada seleção de recursos externos.

Josilene Maria da Silva  
PROJETORA  
CPF: 048.662.874-28

000103



**PAJEU CONSTRUÇÕES  
LOCAÇÕES E SERVIÇOS LTDA**

**JMS PAJEU CONSTRUÇÕES  
LOCAÇÕES E SERVIÇOS LTDA  
CNPJ: 45.791.193/0001-84**

Para as funções especializadas até o nível de encarregados, mestre e contra-mestres, a **JMS PAJEU CONSTRUÇÕES LOCAÇÕES E SERVIÇOS LTDA**, já dispõe de quase a totalidade dos recursos necessários e em condições de mobilizá-los imediatamente.

Quanto a mão-de-obra semi-qualificada, grande parte dos recursos também já se encontram locados aos quadros da Empresa.

Todo o suprimento de pessoal necessário será feito através do Setor de Recrutamento e Seleção que a princípio se localizará no próprio canteiro de obras.

O recrutamento deve identificar e atrair a mão-de-obra segundo as necessidades dos serviços e qualificação profissional para as diferentes funções, tanto de produção quanto administrativas.

As solicitações de recrutamento serão encaminhadas pelas diversas áreas da obra à Seção de Recursos Humanos devidamente aprovadas pelos gerentes das áreas respectivas.

Os candidatos pré-selecionados serão encaminhados para os exames finais que tem por objetivo colocar o homem recrutado no lugar certo de sua aptidão e adequadamente ajustado a seu nível funcional.

Todos os funcionários locados nos serviços serão cadastrados na Divisão Específica do Cliente, no local da obra. Só após esta autorização é que poderá ocorrer o ingresso do empregado no local dos serviços.

A **JMS PAJEU CONSTRUÇÕES LOCAÇÕES E SERVIÇOS LTDA** para transporte de pessoal planeja utilizar meio de transporte adequados, quais sejam ônibus, terceirizados de parceiros, já cadastrados, locados e dimensionados conforme as reais necessidades das obras.

#### **1.1.2 - Mobilização de Equipamentos e viaturas**

Josilene Maria da Silva  
DIRETORA  
CPF 109.652.874-28

000104

A mobilização de equipamentos será coordenada pelo Setor de Máquinas e Equipamentos.

Os principais equipamentos a serem utilizados na obra pertencem ao parque da Empresa e estão à disposição na central de equipamentos da Empresa.



**PAJEU CONSTRUÇÕES  
LOCAÇÕES E SERVIÇOS LTDA**

**JMS PAJEU CONSTRUÇÕES  
LOCAÇÕES E SERVIÇOS LTDA  
CNPJ: 45.791.193/0001-84**

Os equipamentos locados em outras obras sofrerão na origem reparos e correções necessárias, de tal forma que cheguem ao destino em perfeitas condições de trabalho.

Os equipamentos previstos para a obra e que não pertencem ao parque da Empresa serão adquiridos do fabricante em tempo hábil, de forma a não prejudicar o andamento da obra, ou serão alugados de terceiros, caso algum equipamento tenha seu prazo de recebimento demorado.

Cabe ressaltar que todos os equipamentos da Empresa obedecem a um plano de manutenção preventiva e corretiva definido pela Oficina Central, o que permite prever que se encontram em perfeito estado de conservação e com plena capacidade de operação.

## **2 - INDICAÇÃO DAS INSTALAÇÕES DO CANTEIRO DE OBRAS**

### **2- INDICAÇÃO DAS INSTALAÇÕES DO CANTEIRO DE OBRAS**

#### **2.1-Diretrizes de Implantação do Canteiro de Obras**

Dentre as diretrizes que nortearam todo o planejamento da obra, destacam-se aqui aquelas que especialmente influenciaram na elaboração do plano de construção e instalação do canteiro de obras, que resumidamente serão expostos a seguir.

Devido a localização da obra, adotou-se por premissa básica a implantação de um canteiro central dotado de toda a infraestrutura necessária à completa autonomia de atendimento a que se destina.

De maneira a atender todos os requisitos referentes à implantação do canteiro de obras, bem como conciliá-lo dentro de uma itenização de forma abrangente, optou-se por dividir o presente tópico em subitens específicos, retratando o detalhamento de todos os aspectos que caracterizam a definição do mesmo.

Na concepção do projeto do canteiro de obras, foram adotadas diretrizes prevendo o atendimento às necessidades dos setores comunitários, administrativo, de produção e de fiscalização.

000105

Isilene Maria da Silva  
DIRETORA

01052.874 28





**PAJEU CONSTRUÇÕES  
LOCAÇÕES E SERVIÇOS LTDA**

**JMS PAJEU CONSTRUÇÕES  
LOCAÇÕES E SERVIÇOS LTDA  
CNPJ: 45.791.193/0001-84**

Para tanto, foram analisados os seguintes aspectos:

- Aspectos Gerais;
- Aspectos Humanos;
- Aspectos Operacionais;
- Aspectos Logísticos;
- Aspectos Fisicos.

### **2.1.1 - Aspectos Gerais**

De acordo com os padrões de disciplina administrativa estabelecidos pela Empresa, o principal fator considerado na definição do "lay out" das instalações do canteiro, foi à busca de um arranjo geral onde as unidades previstas permaneçam agrupadas em decorrência da lógica funcional das diversas atividades desenvolvidas no canteiro de obra.

Aliado a este fator, encontram-se outros aspectos de fundamental importância, como a adaptação do arranjo às interferências locais.

No tocante às unidades previstas, estas foram dimensionadas especificamente para a utilização, considerando-se os princípios técnicos e padrões compatíveis, como forma de garantir o bem estar e perfeita segurança daqueles que vão trabalhar.

### **2.1.2 - Aspectos Humanos**

Josilene Maria da Silva  
SUPERVISORA  
CNPJ 45.791.193/0001-84

No que se refere ao acampamento, ressalta-se o comportamento do pessoal alojado, principalmente os solteiros e/ou aqueles que encontram-se na condição de solteiros, o que reflete em toda uma problemática bastante freqüente e muito conhecida.

000106

Para tanto, considera-se imprescindível a criação de melhores condições de coexistência, tanto a nível social como a nível de equilíbrio psicológico, além dos cuidados inerentes à alimentação e saúde.

Assim sendo, dentro da nossa filosofia, e apolando a concepção sócio-administrativa no planejamento do acampamento, houve a preocupação não apenas com a organização



**JMS**  
PAJEU CONSTRUÇÕES  
LOCAÇÕES E SERVIÇOS LTDA

JMS PAJEU CONSTRUÇÕES  
LOCAÇÕES E SERVIÇOS LTDA  
CNPJ: 45.791.193/0001-84

das unidades no aspecto comunitário, como também sua existência num meio físico, o que exige uma utilização racional do espaço.

### 2.1.3 - Aspectos Operacionais

O planejamento do canteiro de obras foi idealizado de forma que sejam atingidas condições eficazes de operação a nível técnico/administrativo, possibilitando atender as questões referentes à segurança.

No agrupamento funcional das unidades foi observada a racionalização dos recursos, a hierarquização das modalidades de tráfego, a redução dos pontos de conflito, proporcionando condições favoráveis de controle e fiscalização.

### 2.1.4 - Aspectos Logísticos

A MIS CONSTRUÇÕES LOCAÇÕES E SERVIÇOS LTDA, procurará determinar o local de instalação do canteiro de modo que atenda às necessidades da obra quanto à instalação das unidades que compõem o canteiro de obras.

O terreno deverá ser plano, e em local estratégico, o que facilitará a mobilização de máquinas e veículos, bem como o acesso para matérias-primas básicas para o desenvolvimento da obra.

Outra diretriz considerada foi que a área preferencial do canteiro central abrigasse as principais unidades necessárias ao desenvolvimento da obra.

As áreas a serem escolhidas deverão ser necessárias e suficientes para atender a demanda de serviços durante toda a fase construtiva da obra, abrangendo todas as unidades necessárias à execução dos serviços ora licitados.

### 2.1.5 - Aspectos Físicos

Josilene Maria da Silva  
GERENTORA  
CPF: 459.652.874-21

000107



**PAJEU CONSTRUÇÕES  
LOCAÇÕES E SERVIÇOS LTDA**

**JMS PAJEU CONSTRUÇÕES  
LOCAÇÕES E SERVIÇOS LTDA  
CNPJ: 45.791.193/0001-84**

O projeto físico do canteiro de obras foi desenvolvido com base no pleno atendimento das necessidades da obra, levando-se em consideração a área acima citada disponível para implantação do mesmo.

Destinadas não apenas ao suprimento das frentes de produção, como também ao apoio técnico-administrativo e à garantia do conforto do pessoal alocado à obra, as instalações provisórias foram estabelecidas, entre outros aspectos, com base nas características e nos volumes de serviços previstos, aliados aos prazos parciais de execução propostos, determinados em função do planejamento elaborado para o empreendimento.

## 2.2 - Edificações

Quanto às instalações previstas, elas foram idealizadas obedecendo os conceitos de planejamento, arquitetura e qualidade padronizada pela proponente, bem como as prescrições contidas na Norma Regulamentadora NR-24 da Portaria 3.214 do Ministério do Trabalho.

Assim sendo, as especificações básicas dos edifícios provisórios que compõem o canteiro da obra são:

- fundações diretas em bloco de concreto;
- piso em camada de concreto magro desempenado e queimado com cimento puro;
- vedações em montantes de madeira 3" x 3" e painéis de chapa compensada 6 mm, posteriormente pintadas;
- cobertura em telha ondulada de fibrocimento apoiadas em tesouras e terças de madeira;
- janelas e portas em madeira compensada;
- aparelhos sanitários em louça branca;
- instalação elétrica em conduíte plástico flexível;
- rede de água em tubulação de PVC.

Com base nas diretrizes anteriormente identificadas, serão detalhadas a seguir todas as instalações idealizadas para a obra objeto da presente Licitação.

Josilene Maria da Silva  
DIRIGIDA  
CPF: 019.952.874-28

000108



**PAJEU CONSTRUÇÕES  
LOCAÇÕES E SERVIÇOS LTDA**

**JMS PAJEU CONSTRUÇÕES  
LOCAÇÕES E SERVIÇOS LTDA  
CNPJ: 45.791.193/0001-84**

### **2.2.1 - Canteiro de Obras**

No canteiro será centralizado todo o apoio técnico e administrativo necessário às frentes de serviços.

O canteiro de obras será composto das seguintes edificações:

- escritórios da administração, dos sub-empreiteiros e da fiscalização;
- almoxarifado;
- centro de atendimento médico e de segurança do trabalho;
- refeitório / copa / cozinha;
- vestiários / sanitários;
- laboratório de controle tecnológico;
- estoque;
- guarita (portaria).

A seguir descreve-se as principais características destas instalações.

Os Escritórios do **CONSTRUTOR**, dos **SUB-EMPREITEIROS** e da **FISCALIZAÇÃO** serão constituídos por um bloco disposto de tal maneira que poderá ser ampliado dependendo do tipo de ocupação.

O Almoxarifado terá por objetivo armazenar, distribuir e controlar os materiais, as mercadorias e ferramentas que serão utilizadas na obra. Junto ao almoxarifado haverá ainda um pátio de armazenamento externo para guardar outros materiais.

O Centro de atendimento médico e de segurança do trabalho será para o atendimento de urgência e pequenos curativos.

O Refeitório / copa / cozinha fornecerá as refeições a toda a mão-de-obra alocada.

Os vestiários / sanitários têm por finalidade atender os operários que trabalham na produção, e os mesmos ficarão localizados próximo à obra em posição estratégica.

O Laboratório servirá para a realização de ensaios de controle tecnológico dos principais materiais a serem empregados na execução dos serviços da obra.

Josilene Maria da Silva  
DIRETORA  
CNPJ: 045.652.874-28

000109



PAJEU CONSTRUÇÕES  
LOCAÇÕES E SERVIÇOS LTDA

JMS PAJEU CONSTRUÇÕES  
LOCAÇÕES E SERVIÇOS LTDA  
CNPJ 45.791.193/0001-84

A Guarita (portaria) terá a finalidade de controlar o fluxo de entrada e saída de pessoas, materiais, veículos e equipamentos.

Com Relação a Energia, água, esgoto e telefonia, procurou-se na fase de Implantação do canteiro de obras otimizar as instalações para facilitar ligações provisórias e reduzir as interferências externas.

A energia elétrica, necessária para atender ao andamento dos serviços, será obtida através de derivação da rede existente próxima à obra, quando existente, ou através de mini grupos geradores.

O abastecimento de água será obtido através da rede da concessionária local, e para o armazenamento será instalado tanques de fibrocimento sobre a estrutura de madeira, com altura que possibilite o abastecimento da obra por gravidade, onde a rede existir ou por meio de caminhão pipa, que abastecerá o reservatório inferior, jogando por meio de moto-bomba ao reservatório superior

O esgotamento sanitário será feito através de uma rede que encaminhará à fossa séptica e sumidouro, dimensionados para a demanda máxima do canteiro.

Haverá também um sistema de proteção contra incêndio com extintores portáteis.

As placas da obra serão colocadas em locais estratégicos com orientação da **FISCALIZAÇÃO** e no padrão utilizado por esta **CONSTRUTORA**.

Todo o canteiro poderá ser delimitado por cercas de arame liso.

A sinalização será feita através de placas verticais e faixas horizontais e se destinará a advertir e orientar o deslocamento de veículos e pedestres, visando preservar a segurança individual e da coletividade.

O canteiro de obras deverá se apresentar organizado, limpo e desimpedido,

notadamente nas vias de circulação e passagens. O entulho e quaisquer

sobras de materiais serão regularmente coletados e removidos. Por ocasião

de sua remoção, devem ser tomados cuidados especiais, de forma a evitar

poeira excessiva e eventuais riscos. Não se manterá lixo acumulado ou

Valdine Maria da Silva  
CONSTRUTORA  
CNPJ 04.915.2874-28

000110



PAJEU CONSTRUÇÕES  
LOCAÇÕES E SERVIÇOS LTDA

exposto em locais inadequados do canteiro de obras, nem se permitirá  
queima de lixo ou de qualquer outro material no interior do mesmo.

A seguir apresenta-se o "lay-out" do canteiro de obras, bem como os desenhos das  
edificações que o compõem.

Josilene Maria da Silva  
DIRETORA  
CPF: 040.652.874-70

CAJAZEIRAS-PB, 30 DE MAIO DE 2022

JMS  
PAJEU CONSTRUÇÕES  
LOCAÇÕES E SERVIÇOS LTDA

000111



PAJEU CONSTRUÇÕES  
LOCAÇÕES E SERVIÇOS LTDA

JMS PAJEU CONSTRUÇÕES  
LOCAÇÕES E SERVIÇOS LTDA  
CNPJ: 45.791.193/0001-84

À COMISSÃO PERMANENTE DE LICITAÇÃO  
PREFEITURA MUNICIPAL DE **COREMAS - PB**  
TOMADA DE PREÇOS Nº **006/202**

A **JMS PAJEU CONSTRUÇÕES LOCAÇÕES E SERVIÇOS LTDA**, inscrita no CNPJ nº 45.791.193/0001-84, com sede na Av. Aeroporto Antônio Tomaz, Nº 71, Bairro Dom Zacarias Rolim de Moura, Município de Cajazeiras/PB, vem por meio de seu representante legal a Sra. **Josilene Maria da Silva**, portadora do CPF nº 049.652.874-28,

PROVÁVEL

LAY-OUT do CANTEIRO DE OBRAS



O Canteiro de obras provavelmente será composto de :

Josilene Maria da Silva  
DIRETORA  
CPF: 049.652.874-28

- 1- - escritórios da administração, dos sub-empregados e da fiscalização;
- 2- - almojarifado;
- 3- - centro de atendimento médico e de segurança do trabalho;
- 4- - refeitório / copa / cozinha;
- 5- - vestiários / sanitários;

000112



**PAJEU CONSTRUÇÕES  
LOCAÇÕES E SERVIÇOS LTDA**

**JMS PAJEU CONSTRUÇÕES  
LOCAÇÕES E SERVIÇOS LTDA  
CNPJ: 45.791.193/0001-84**

- 6- - laboratório de controle tecnológico;
- 7- - estoque;
- 8- - guarita (portaria).

Contudo, salienta-se que a solução proposta para o canteiro é de caráter sugestivo, inclusive a instalação elétrica e hidro-sanitária, podendo a mesma sofrer modificações de comum acordo com a FISCALIZAÇÃO.

**3 - ORGANOGRAMA**

## **ESTRUTURA ORGANIZACIONAL**

Para atingir os objetivos a que se propõe, a **JMS PAJEU CONSTRUÇÕES LOCAÇÕES E SERVIÇOS LTDA**, instalará no canteiro de serviços uma forte estrutura operacional, administrativamente descentralizada e com poder de decisão. Esta estrutura contará com o apoio imediato de sua diretoria e de toda estrutura de sua organização central.

Cabe a Estrutura Central da Empresa a responsabilidade de apoiar a administração do projeto, de forma a garantir o cumprimento de recursos humanos, materiais e institucionais, através das suas diretorias e departamentos especializados.

A coordenação será liderada pelo Gerente de Contrato (Responsável Técnico) que terá poder decisório a nível de canteiro. A seguir descreve-se a estrutura organizacional até o nível de encarregado geral que poderá ser utilizada na obra.

Josilene Maria da Silva  
DIRETORA  
CPF: 045.952.874-21

### **3.1 – Gerente de Contrato (Responsável Técnico)**

000113





PAJEU CONSTRUÇÕES  
LOCAÇÕES E SERVIÇOS LTDA

JMS PAJEU CONSTRUÇÕES  
LOCAÇÕES E SERVIÇOS LTDA  
CNPJ: 45.791.193/0001-84

### Atribuições:

- Responsável perante a **CONSTRUTORA** por todas as atividades da obra, sendo também o seu representante perante a **FISCALIZAÇÃO**. Esse profissional responde pelo bom andamento, disciplina, segurança, qualidade e execução de ordens técnicas e econômicas da obra, garantindo ainda o cumprimento dos cronogramas de execução e todos os outros assuntos pertinentes ao empreendimento;
- Coordenar as atividades de todas as decisões importantes tomadas, assim como solicitar auxílio nos problemas que tenham necessidade de sua participação e autorização;
- Coordenar todo o planejamento executivo e a programação dos serviços de produção, a administração dos recursos humanos e materiais envolvidos na obra e as medições dos serviços executados;
- Realizar reuniões periódicas com os chefes de divisão para avaliar o andamento dos serviços e, em função destas, cobrar providências e tomar decisões necessárias a manter o eficiente funcionamento de todos os setores da obra e o rigoroso cumprimento do cronograma proposto e aprovado pela

### FISCALIZAÇÃO.

- Manter o relacionamento Empresa-Obra-Fiscalização, de forma que o Engenheiro Residente e de Produção tenha condições ideais de trabalho, e que a **FISCALIZAÇÃO** seja atendida pronta e satisfatoriamente em suas solicitações;
- Caberá todas as decisões da obra, usando ao máximo seus setores subordinados e as áreas de apoio da **CONSTRUTORA** no tocante a suprimento de recursos humanos, sejam eles especializados ou de funções administrativas, suprimento de máquinas e equipamentos e suprimento de materiais;
- Levar até o canteiro de obras experiências anteriores, administrativas e técnicas, visando racionalizar os trabalhos, aprimorar o padrão de qualidade e em caso de problemas de complexibilidade técnica, solucioná-los com tranquilidade e segurança.

000114

Josilene Maria da Silva  
DIRETORA  
CPF: 044.652.878-71

### 3.2 – Gerente de Obras



PAJEU CONSTRUÇÕES  
LOCAÇÕES E SERVIÇOS LTDA

JMS PAJEU CONSTRUÇÕES  
LOCAÇÕES E SERVIÇOS LTDA  
CNPJ: 45.791.193/0001-84

#### Atribuições:

- Definir as diretrizes gerais e as normas de trabalho em todos os seus aspectos, de modo que os serviços sejam executados atendendo as especificações técnicas e administrativas do CLIENTE, principalmente, no que se refere à qualidade dos serviços e cumprimento dos prazos;
- Manter o relacionamento Empresa-Obra-Fiscalização, de forma que a obra tenha condições ideais de trabalho, e que a FISCALIZAÇÃO seja atendida pronta e satisfatoriamente em suas solicitações;
- Responsável pelo andamento físico e financeiro da obra dentro dos parâmetros elaborados em conjunto com a FISCALIZAÇÃO, do cliente, verificando continuamente as metas estabelecidas e se os padrões de qualidade estão sendo atendidos;
- Levar até o canteiro de obras experiências anteriores, administrativas e técnicas, visando racionalizar os trabalhos, aprimorar o padrão de qualidade e em caso de problemas de complexibilidade técnica, solucioná-los com tranquilidade e segurança.

PAJEU CONSTRUÇÕES  
LOCAÇÕES E SERVIÇOS LTDA

### 3.3 - Engenheiro Residente e de Produção

#### Atribuições:

- Caberá a esses Engenheiros a responsabilidade de providenciar todas as atividades relativas a execução dos serviços previstos para a obra.

Josilene Maria da Silva  
DIRETORA  
CPL: 019.652.874-28

000115



**PAJEU CONSTRUÇÕES  
LOCAÇÕES E SERVIÇOS LTDA**

**JMS PAJEU CONSTRUÇÕES  
LOCAÇÕES E SERVIÇOS LTDA  
CNPJ 45.791.193/0001-84**

- Terão sob sua responsabilidade todos os recursos colocados a sua disposição pelas demais estruturas subordinadas diretamente à produção de campo. Garantirão qualidade de execução dos serviços.

### **3.4 – Chefe de Escritório**

#### **Atribuições:**

- Elemento responsável pelos contratos com os órgãos administrativos e de apoio da Empresa;
- Terá ainda, função de chefia administrativa o relacionamento com as entidades oficiais externas a obra, tais como Prefeitura Municipal, Justiça do Trabalho, INSS, etc.

### **3.5 - Engenheiro de Segurança do Trabalho**

#### **Atribuições:**

Será responsável pela verificação diária das condições de trabalho, investigação das causas de eventuais acidentes e busca de soluções das mesmas, sinalização da obra, palestras e projeções sobre segurança no trabalho da CIPA, etc.

Terá também como função, treinar os vigilantes para operações de segurança, tais como: obrigatoriedade do uso de equipamentos individuais e de proteção (capacetes, luvas, botas, etc.), combate a incêndio e remoção de feridos.

### **3.6 – Técnico de Edificações**

Atuará diretamente subordinado ao Engenheiro Residente e de Produção, exercendo primordialmente as funções abaixo relacionadas:

- Controle de desenhos e arquivo técnico;
- Registro diário de obra;

Josilene Maria da Silva  
EMPREGADA  
CPF: 040.952.874-27

000116



**PAJEU CONSTRUÇÕES  
LOCAÇÕES E SERVIÇOS LTDA**

- Organização de dados para controle de custos da obra;
- Controle do processo físico da obra;
- Planilhas de medições para fins de faturamento;
- Acompanhamento e controle de qualidade dos serviços executados, informando ao Engenheiro Residente as irregularidades.

**3.7 - Encarregados Gerais (Mestres-de-Obras)**

Atuará diretamente subordinados aos Engenheiros Residentes e de Produção, exercendo primordialmente as funções abaixo relacionadas:

- Coordenação dos serviços a serem executados de acordo com o planejamento executivo elaborado pela obra;
- Distribuição de materiais, pessoal e ferramentas para diversas frentes de trabalho;
- Zelar pela qualidade dos serviços em execução, selecionando e orientando os operários envolvidos;
- Trabalhar em sintonia com a equipe de FISCALIZAÇÃO da obra;

• CAJAZEIRAS-PB, 30 DE MAIO DE 2022

Josilene Maria da Silva  
DIRETORA  
CPF 09.052.874-26

000117



PAJEU CONSTRUÇÕES  
LOCAÇÕES E SERVIÇOS LTDA

JMS PAJEU CONSTRUÇÕES  
LOCAÇÕES E SERVIÇOS LTDA  
CNPJ: 45.791.193/0001-84

À COMISSÃO PERMANENTE DE LICITAÇÃO  
PREFEITURA MUNICIPAL DE **COREMAS - PB**  
TOMADA DE PREÇOS Nº 006/202

OBJETO: **Contratação de empresa para**

### *ORGANOGRAMA FUNCIONAL*

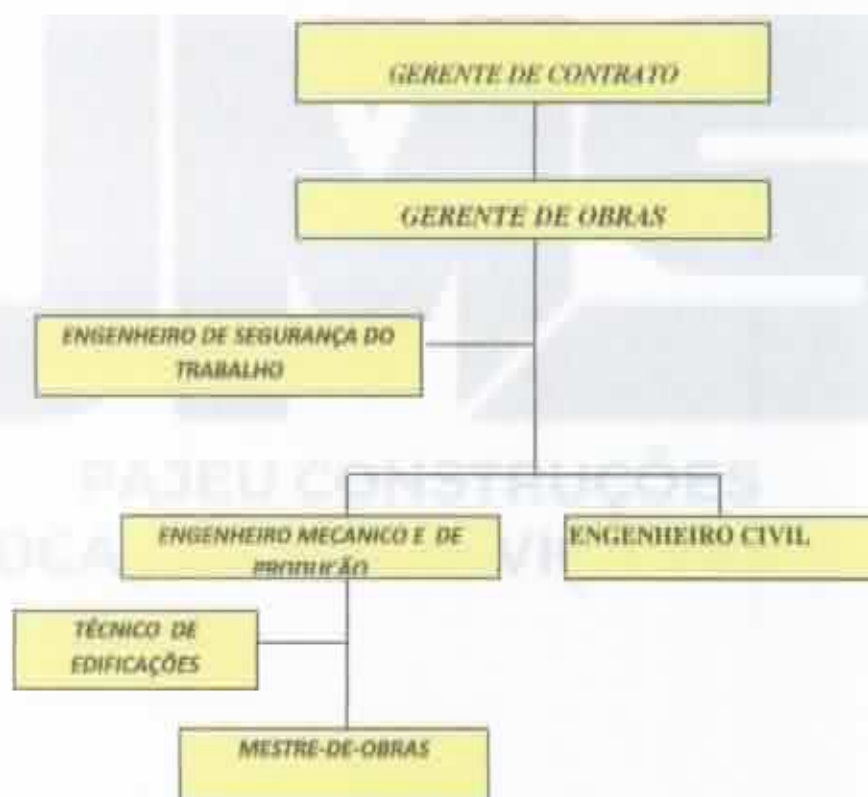

\*OBS: Poderão ser mobilizados outros profissionais em função das necessidades da obra.

Josilene Maria da Silva  
DIRETORA  
CPF: 049.652.274-79

000118



PAJEU CONSTRUÇÕES  
LOCAÇÕES E SERVIÇOS LTDA

JMS PAJEU CONSTRUÇÕES  
LOCAÇÕES E SERVIÇOS LTDA  
CNPJ: 45.791.193/0001-84

## Relação Maquinas e Equipamentos :

- 01 – Betoneira
- 02 – Caminhão Basculante
- 03 – Equipamentos de EP'IS
- 04 – Niveladores
- 05 – Carroças
- 06 – Pás
- 07 – Picaretas
- 08 – Enchadas
- 09 – Colher
- 10 – Equipamentos para Pintura
- 11 – Equipamentos de escritório
- 12 – Ferramentais .....

## Relação Equipe tecnica, Cargo/Função

JOSILENE MARIA DA SILVA Administrador Gerente de Contrato

RICARDO DENIS DE SOUZA LEAL – Engenheiro Civil – Gerente de Obras

PEDRO de Assis Pereira Barbosa – Encarregado de Obras

MARCOS Guimarães FERREIRA Técnico em Edificações

- CAJAZEIRAS-PB, 30 DE MAIO DE 2022

Josilene Maria da Silva  
ADMINISTRADORA  
CPF: 000.652.874-20

000119



PAJEU CONSTRUÇÕES  
LOCAÇÕES E SERVIÇOS LTDA

JMS PAJEU CONSTRUÇÕES  
LOCAÇÕES E SERVIÇOS LTDA  
CNPJ: 45.791.193/0001-84

À COMISSÃO PERMANENTE DE LICITAÇÃO  
PREFEITURA MUNICIPAL DE **COREMAS - PB**  
TOMADA DE PREÇOS Nº **006/202**

## DECLARAÇÃO DE ACEITAÇÃO DA RESPONSABILIDADE TÉCNICA

Eu, **RICARDO DENIS SOUZA LEAL**, Engenheiro Civil, CREA 2110901160, Declara que é conhecedor das condições constantes da **TOMADA DE PREÇOS nº 005/2022 da PREFEITURA MUNICIPAL DE COREMAS -PB**, e que aceita participar da Equipe Técnica da Empresa e que oferece o seu **acervo** a empresa, **JMS CONSTRUÇÕES LOCAÇÕES E SERVIÇOS LTDA**, Inscrição no CNPJ: 45.791.193/0001-84, caso a mesma venha a ser vencedora do referido certame licitatório.

[LEI Nº 13.726, DE 8 DE OUTUBRO DE 2018.](#)

Art. 3º Na Relação dos Órgãos e Entidades dos Poderes da União, dos Estados, do Distrito Federal e dos Municípios com o Cidadão, é Dispensada a exigência de:

1 - **Reconhecimento de Firma**, Devendo o Agente Administrativo, Confrontando a Assinatura Com Aquela Constante do Documento de Identidade do Signatário, ou Estando Este Presente e Assinando o Documento Diante do Agente, Lavrar sua Autenticidade no Próprio Documento;

• **CAJAZEIRAS-PB, 30 DE MAIO DE 2022**

Ricardo Denis de Souza Leal  
Engenheiro Civil  
CREA 211090116-0

**RICARDO DENIS SOUZA LEAL**

Responsável Técnico

CREA 2110901160

000120



PAJEU CONSTRUÇÕES  
LOCAÇÕES E SERVIÇOS LTDA

JMS PAJEU CONSTRUÇÕES  
LOCAÇÕES E SERVIÇOS LTDA  
CNPJ: 45.791.193/0001-84

À COMISSÃO PERMANENTE DE LICITAÇÃO  
PREFEITURA MUNICIPAL DE **COREMAS - PB**  
TOMADA DE PREÇOS Nº 006/202

## DECLARAÇÃO

A JMS PAJEU CONSTRUÇÕES LOCAÇÕES E SERVIÇOS LTDA, inscrita no CNPJ nº 45.791.193/0001-84, com sede na Av. Aeroporto Antônio Tomaz, Nº 71, Bairro Dom Zacarias Rolim de Moura, Município de Cajazeiras/PB, vem por meio de seu representante legal a Sra. **Josilene Maria da Silva**, portadora do CPF nº 049.652.874-28,

- b) **Declara** que os serviços são prestados por empresas que comprovem cumprimento de reserva de cargos prevista em lei para pessoa com deficiência ou para reabilitado da Previdência Social e que atendam às regras de acessibilidade previstas na legislação, conforme disposto no art. 93 da Lei nº 8.213, de 24 de julho de 1991.
- c) **Declara** que executará a obra dentro do prazo estabelecido no edital.
- d) que executará as obras de acordo com o projeto de engenharia, as especificações técnicas e as normas da ABNT e demais normas emanadas pela Prefeitura Municipal de **COREMAS/PB**, que serão tomadas todas as medidas necessárias para assegurar um controle adequado da qualidade da obra e de modo a prevenir impacto sobre o meio ambiente.
- e) que se compromete a estar instalado e pronto para o início dos trabalhos no prazo máximo de 10 (dez dias) consecutivos a partir da data da assinatura do instrumento contratual.

Josilene Maria da Silva  
DIRETORA  
CPF: 049.652.874-28

000121





PAJEU CONSTRUÇÕES  
LOCAÇÕES E SERVIÇOS LTDA

JMS PAJEU CONSTRUÇÕES  
LOCAÇÕES E SERVIÇOS LTDA  
CNPJ: 45.791.193/0001-84

f) Que a mesma não está impedida de participar de licitações promovidas pelo Município de **COREMAS/PB**, não foi declarada inidônea para licitar e contratar com Administração Pública e que está ciente da obrigação de declarar o fato superveniente.

g) Que não possuem **pendência** financeira junto a **Prefeitura Municipal de COREMAS/PB**

Josilene Maria  
DIRETORA  
CPF: 049.659.827

- CAJAZEIRAS-PB, 30 DE MAIO DE 2022



PAJEU CONSTRUÇÕES  
LOCAÇÕES E SERVIÇOS LTDA

000122



**PAJEU CONSTRUÇÕES  
LOCAÇÕES E SERVIÇOS LTDA**

**JMS PAJEU CONSTRUÇÕES  
LOCAÇÕES E SERVIÇOS LTDA  
CNPJ: 45.791.193/0001-84**

11 - **Declaro** que não será permitido qualquer espécie de interferência por parte da Contratante, por intermédio de seus agentes públicos, na gestão de recursos humanos da Contratada, especialmente na seleção de nossos profissionais afetos à prestação dos respectivos serviços.

12 - Informo, desde já, que os pagamentos deverão ser creditados à Conta a ser fornecida pela Empresa

13 - **Declaro total conhecimento das condições presentes no ambiente onde os serviços serão executados.**

14 – **Declaro** que, caso seja vencedora da licitação, executará os serviços de acordo com os detalhes executivos, especificações técnicas e quantitativas pelos preços unitários e nos prazos constantes de sua PROPOSTA.

15 – **Declara** que se compromete a empregar na execução do contrato decorrente desta licitação 10% da mão de obra local, em relação ao total de empregados necessários para executar a obra.

16 - **Declara** que se compromete a empregar na execução do contrato decorrente desta licitação 5% da mão do total de vagas existente aos sentenciados.

17 – **Declara** que será elaborado projeto de gerenciamento de resíduo de construção civil PGRCC, nas condições determinadas pelo CONAMA, através da resolução 307/2002.

**CAJAZEIRAS-PB, 30 DE MAIO DE 2022**

Isilene Marcia da Silva  
DIRETORA  
CPF: 049.652.874-28

000124



PAJEU CONSTRUÇÕES  
LOCAÇÕES E SERVIÇOS LTDA

f) Que a mesma não está impedida de participar de licitações promovidas pelo Município de **COREMAS/PB**, não foi declarada inidônea para licitar e contratar com Administração Pública e que está ciente da obrigação de declarar o fato superveniente.

g) Que não possuem **pendência** financeira junto a **Prefeitura Municipal de COREMAS/PB**

Josilene Maria  
DIRETORA  
CPF: 439.854.874

• CAJAZEIRAS-PB, 30 DE MAIO DE 2022

JMS  
PAJEU CONSTRUÇÕES  
LOCAÇÕES E SERVIÇOS LTDA

000122



PAJEU CONSTRUÇÕES  
LOCAÇÕES E SERVIÇOS LTDA

JMS PAJEU CONSTRUÇÕES  
LOCAÇÕES E SERVIÇOS LTDA  
CNPJ 45.791.193/0001-84

À COMISSÃO PERMANENTE DE LICITAÇÃO  
PREFEITURA MUNICIPAL DE **COREMAS - PB**  
TOMADA DE PREÇOS Nº 006/202

## DECLARAÇÃO

A JMS PAJEUR CONSTRUÇÕES LOCAÇÕES E SERVIÇOS LTDA, inscrita no CNPJ nº 45.791.193/0001-84, com sede na Av. Aeroporto Antônio Tomaz, Nº 71, Bairro Dom Zacarias Rolim de Moura, Município de Cajazeiras/PB, vem por meio de seu representante legal a Sra. **Josilene Maria da Silva**, portadora do CPF nº 049.652.874-28,

2 - **Declaro** conhecer a legislação de regência desta licitação e que os objetos serão fornecidos de acordo com as condições estabelecidas neste Edital e seus anexos, que conhecemos e aceitamos em todos os seus termos.

3 - **Declaro**, também, que nenhum direito a indenização ou a reembolso de quaisquer despesas nos será devido, caso a nossa proposta não seja aceita pela PREFEITURA, seja qual for o motivo.

4 - O prazo de validade desta proposta é de 60 (Sessenta) dias corridos, contados da data de abertura da sessão pública.

Josilene Maria da Silva  
DIRETORA  
CPF: 049.652.874-28

6 - Prazo de **execução é de 17 (Dezessete) MESES** contados da data de emissão da ordem de serviço.

000123



PAJEU CONSTRUÇÕES  
LOCAÇÕES E SERVIÇOS LTDA

JMS PAJEU CONSTRUÇÕES  
LOCAÇÕES E SERVIÇOS LTDA  
CNPJ 45.791.193/0001-84

8 - **Declaro** que examinei, minuciosamente, o pertinente Edital, seus Anexos, e que estudei, comparei e os encontrei corretos, aceitando e submetendo-me, integralmente, às suas condições, e que obtive da Comissão de Licitação e/ou Pregoeiro, satisfatoriamente, todas as informações e esclarecimentos solicitados, não havendo dúvidas acerca dos serviços a executar.

9 - **Declaro** que no preço global ofertado estão incluídos todos os **benefícios e os custos diretos e indiretos** que forem exigidos para prestação do objeto licitado, assim entendida, não só as despesas diretas, com a aquisição de materiais e pagamento da mão-de-obra, como também, as despesas indiretas, dentre elas: transporte de pessoal, alimentação, "know-how", "royalties", despesas financeiras, serviços de terceiros, aluguel e aquisição de máquinas; equipamentos, veículos e transportes; contribuições devidas à Previdência Social, encargos sociais e trabalhistas; impostos taxas e emolumentos incidentes sobre a prestação do serviço, agência de despachantes, ou outras despesas, quaisquer que sejam as suas naturezas.

10 - **Declaro**, para fins de participação na licitação em epígrafe, que não possuímos em nossos quadros funcionais, empregados que sejam cônjuges, companheiros ou parentes em linha reta, colateral ou por afinidade, até o terceiro grau, inclusive, de ocupantes de cargos de direção e de assessoramento, de membros ou juizes vinculados a esse Tribunal, conforme determinação contida no art. 3º da Resolução nº 07, de 18 de outubro de 2005, com nova redação dada pela Resolução nº 09 (06/12/2005).

Josilene Maria da Silva  
DIRETORA  
CPF Nº 19.652.871