

DOCUMENTOS PARA HABILITAÇÃO

8ª ALTERAÇÃO DO ATO CONSTITUTIVO DA EMPRESA INDIVIDUAL DE
RESPONSABILIDADE LIMITADA COFEM CONSTRUÇÕES, SERVIÇOS,
TECNOLOGIA E LOCAÇÕES EIRELI - ME
CNPJ: 17.440.286/0001-29 E NIRE: 25600004351

COFEM CONSTRUÇÕES, SERVIÇOS, TECNOLOGIA E LOCAÇÕES EIRELI - ME
DO NOME EMPRESARIAL, DA SEDE E DAS FILIAIS

CLÁUSULA PRIMEIRA. A empresa girará sob o nome empresarial COFEM CONSTRUÇÕES, SERVIÇOS, TECNOLOGIA E LOCAÇÕES EIRELI e terá sede na Avenida Governador Argemiro de Figueiredo, nº 02957, sala 00205, Jardim Oceanica, João Pessoa-PB, CEP 58037-030, e usará a expressão COFEM CONSTRUÇÕES, SERVIÇOS E TECNOLOGIA como nome fantasia podendo, todavia, estabelecer filiais, agências ou sucursais em qualquer ponto do território nacional ou fora dele mediante alteração do ato constitutivo.

DO OBJETO SOCIAL

CLÁUSULA SEGUNDA. A empresa terá o seguinte objeto social: 4120-4/00 - Construção de edifícios; 4221-9/01 - Construção de barragens e represas para geração de energia elétrica; 4222-7/01 - Construção de redes de abastecimento de água, coleta de esgoto e construções correlatas, exceto obras de irrigação; 4299-5/01 - Construção de instalações esportivas e recreativas; 4313-4/00 - Obras de terraplenagem; 4399-1/05 - Perfuração e construção de poços de água; 7732-2/01 - Aluguel de máquinas e equipamentos para construção sem operador, exceto andaimes; 6204-0/00 - Consultoria em tecnologia da informação; 6209-1/00 - Suporte técnico, manutenção e outros serviços em tecnologia da informação; 6399-2/00 - Outras atividades de prestação de serviços de informação não especificadas anteriormente; 3600-6/01 - Captação, tratamento e distribuição de água; 7731-4/00 - Aluguel de máquinas e equipamentos agrícolas sem operador; 7711-0/00 - Locação de automóveis sem condutor; 3811-4/00 - Coleta de resíduos não-perigosos; 3812-2/00 - Coleta de resíduos perigosos; 7719-5/99 - Locação de outros meios de transporte não especificados anteriormente, sem condutor; 4311-8/02 - Preparação de canteiro e limpeza de terreno; 4330-4/05 - Aplicação de revestimentos e de resinas em interiores e exteriores; 4213-8/00 - Obras de urbanização - ruas, praças e calçadas; 4399-1/03 - Obras de alvenaria; 8121-4/00 - Limpeza em prédios e em domicílios; 4311-8/01 - Demolição de edifícios e outras estruturas; 4330-4/04 - Serviços de pintura de edifícios em geral; 4330-4/99 - Outras obras de acabamento da construção; 4211-1/01 - Pintura para sinalização em pistas rodoviárias e aeroportos; 7119-7/03 - Serviços de desenho técnico relacionados à arquitetura e engenharia; 4211-1/01 - Construção de rodovias e ferrovias; 4330-4/01 - Impermeabilização em obras de engenharia civil; 4330-4/02 - Instalações de portas, janelas, tetos, divisórias e armários embutidos de qualquer material; 4299-5/99 - Outras obras de engenharia civil não especificadas anteriormente; 4322-3/03 - Instalações de sistema de prevenção contra incêndio; 4391-6/00 - Obras de fundações; 4330-4/03 - Obras de acabamento em gesso e estuque; 4322-3/01 - Instalações hidráulicas, sanitárias e de gás.

21

6ª ALTERAÇÃO DO ATO CONSTITUTIVO DA EMPRESA INDIVIDUAL DE RESPONSABILIDADE LIMITADA COFEM CONSTRUÇÕES, SERVIÇOS, TECNOLOGIA E LOCAÇÕES EIRELI - ME.
CNPJ: 17.440.288/0001-29 E NIRE: 25600004351

DO FORO

CLÁUSULA NONA. Fica eleito o foro da cidade de João Pessoa-PB, para o exercício e o cumprimento dos direitos e obrigações resultantes deste Ato Constitutivo.

João Pessoa - PB, 13 de agosto de 2021.

EMERSON LINHARES SOARES

CNH Digital

Departamento Nacional de Trânsito



QR-CODE



Documento assinado com certificado digital em conformidade com a Medida Provisória nº 2200-2/2001. Sua validade poderá ser confirmada por meio do programa Assinador Serpro.

As orientações para instalar o Assinador Serpro e realizar a validação do documento digital estão disponíveis em: <http://www.serpro.gov.br/assinador-digital>, opção Validar Assinatura.

SERPRO / DENATRAN

41



PREFEITURA MUNICIPAL DE JOÃO PESSOA
SECRETARIA DA RECEITA MUNICIPAL

FICHA CADASTRAL DA EMPRESA

27/04/2022 09:16:38

Insc. Mun. 1184709

CONTRIBUINTE

Inscrição Municipal 1184709		Nome/Razão Social COFEM CONSTRUÇÕES SERVIÇOS TECNOLOGIA E LOCAÇÕES EIRELI	
CPF/CNPJ 17.440.206/0001-35		Nº Identidade	
Natureza Jurídica Empresa Individual de Responsabilidade Limitada		Profissão/Atividade CONSTRUCAO CIVIL E ATIVIDADES AFINS	
Forma Patrimônio COFEM CONSTRUÇÕES SERVIÇOS E TECNOLOGIA		Insc. Junta Comercial	
Situação Contribuinte Ativa		Data 23/01/2013	
Tipo de Recolhimento Mensal		Contribuinte Estabelecido Mensal	
Situação Cadastral Contribuinte recadastrado		Carró Devolvido Não	Situação Alvara 1ª via

ENDEREÇO

Logradouro AV ARCEMIRO DE FIGUEIREDO				Número 02957	CEP 58937-030	APT. / SALA	BLOCO
Bairro JARDIM OCEANIA				Complemento SALA 00205			

ATIVIDADES

Segmento PRESTACAO DE SERVICOS		Grupo ARQUITETURA, CONSTRUCAO CIVIL E SERVICOS AFINS	
Atividade CONSTRUCAO CIVIL E ATIVIDADES AFINS		Atividade CNAE Construção de edifícios	
Incidência Normal de I.S.S.Q.N		Código Atividade CNAE 4120400	

ATIVIDADES SECUNDARIAS

Código CNAE	Atividade CNAE
3600001	Captação, tratamento e distribuição de água
3811400	Códeas de resíduos não-perigosos
3812200	Códeas de resíduos perigosos
4211101	Construção de rodovias e ferrovias
4211102	Obras para elevação em partes subterrâneas e estruturas
4213800	Obras de urbanização - ruas, praças e calçadas
4221901	Construção de barragem e represas para geração de energia elétrica
4222701	Construção de redes de abastecimento de água, coleta de esgoto e construções correlatas, exceto obras de
4290501	Construção de instalações esportivas e recreativas
4290600	Outras obras de engenharia civil não especificadas anteriormente
4311801	Demolição de edifícios e outras estruturas
4311802	Preparação de canteiro e limpeza de terreno
4313400	Obras de terraplenagem
4322301	Instalações hidráulicas, sanitárias e de gás
4322303	Instalações de sistemas de prevenção contra incêndio
4330401	Impermeabilização em obras de engenharia civil
4330402	Instalação de portas, janelas, telas, divisórias e armários embutidos de qualquer material
4330403	Obras de acabamento em gesso e esquadria
4330404	Serviços de pintura de edifícios em geral
4330405	Aplicação de revestimentos e de resinas em interiores e exteriores
4330499	Outras obras de acabamento da construção
4391600	Obras de fundação

51



PREFEITURA MUNICIPAL DE JOÃO PESSOA
SECRETARIA DA RECEITA MUNICIPAL
"CISC" - COMPROVANTE DE INSCRIÇÃO E SITUAÇÃO CADASTRAL

INSCRIÇÃO	CNPJ/CPF	DATA DE VALIDADE
118479-9	17.440.286/0001-29	23/01/2023

RAZÃO SOCIAL E LOCALIZAÇÃO

COFEM CONSTRUÇÕES SERVIÇOS TECNOLOGIA E LOCAÇÕES EIRELI
AV GOV ARGEIRO DE FIGUEIREDO, Nº 02957, JARDIM OCEANIA [58037-030]

ATIVIDADE PRINCIPAL OU RAMO DE NEGÓCIOS

120400 - Construção de edifícios

ATIVIDADE SECUNDÁRIA OU RAMO DE NEGÓCIOS

7731400 - Aluguel de máquinas e equipamentos agrícolas sem operador	
4330405 - Aplicação de revestimentos e de resinas em interiores e exteriores	
3600001 - Captação, tratamento e distribuição de água	
3811400 - Coleta de resíduos não-perigosos	
3812200 - Coleta de resíduos perigosos	
4221901 - Construção de barragens e represas para geração de energia elétrica	
4200501 - Construção de instalações esportivas e recreativas	
4222701 - Construção de redes de abastecimento de água, coleta de esgoto e construções correlatas, exceto	
4211101 - Construção de rodovias e ferrovias	
4204000 - Consultoria em tecnologia da informação	
4311801 - Demolição de edifícios e outras estruturas	
4330401 - Impermeabilização em obras de engenharia civil	Impresso em: 27/04/2022 09:16
4330402 - Instalação de portas, janelas, tetos, divisórias e armários embutidos de qualquer material	
4322303 - Instalações de sistema de prevenção contra incêndio	
4322301 - Instalações hidráulicas, sanitárias e de gás	
7711000 - Locação de automóveis sem condutor	
7719599 - Locação de outros meios de transporte não especificados anteriormente, sem condutor	
4330403 - Obras de acabamento em gesso e estuque	
4399103 - Obras de alvenaria	
4391800 - Obras de fundações	
4313400 - Obras de terraplenagem	
4213800 - Obras de urbanização - ruas, praças e calçadas	
6399200 - Outras atividades de prestação de serviços de informação não especificadas anteriormente	

61



PREFEITURA MUNICIPAL DE JOÃO PESSOA
SECRETARIA DA RECEITA MUNICIPAL
"CISC" - COMPROVANTE DE INSCRIÇÃO E SITUAÇÃO CADASTRAL

INSCRIÇÃO 118470-0	CNPJ/CPF 17.440.266/0001-26	DATA DE VALIDADE 23/01/2023
-----------------------	--------------------------------	--------------------------------

RAZÃO SOCIAL E LOCALIZAÇÃO

COFEM CONSTRUÇÕES SERVIÇOS TECNOLOGIA E LOCAÇÕES EIRELI
AV GOV ARGEMIRO DE FIGUEIREDO, Nº 02967, JARDIM OCEANIA [58037-030]

ATIVIDADE PRINCIPAL OU RAMO DE NEGÓCIOS

4120400 - Construção de edifícios

ATIVIDADE SECUNDÁRIA OU RAMO DE NEGÓCIOS

7731400 - Aluguel de máquinas e equipamentos agrícolas sem operador
4330405 - Aplicação de revestimentos e de resinas em interiores e exteriores
3600601 - Captação, tratamento e distribuição de água
3811400 - Coleta de resíduos não-pengosos
3812200 - Coleta de resíduos pengosos
4221901 - Construção de barragens e represas para geração de energia elétrica
4299501 - Construção de instalações esportivas e recreativas
4222701 - Construção de redes de abastecimento de água, coleta de esgoto e construções correlatas, exceto
4211101 - Construção de rodovias e ferrovias
6204000 - Consultoria em tecnologia da informação
4311801 - Demolição de edifícios e outras estruturas
4330401 - Impermeabilização em obras de engenharia civil
4330402 - Instalação de portas, janelas, tetos, divisórias e armários embutidos de qualquer material
4322303 - Instalações de sistemas de prevenção contra incêndio
4322301 - Instalações hidráulicas, sanitárias e de gás
7711000 - Locação de automóveis sem condutor
7719599 - Locação de outros meios de transporte não especificados anteriormente, sem condutor
4330403 - Obras de acabamento em gesso e estuque
4399103 - Obras de alvenaria
4391600 - Obras de fundações
4313400 - Obras de terraplenagem
4213800 - Obras de urbanização - ruas, praças e calçadas
6399200 - Outras atividades de prestação de serviços de informação não especificadas anteriormente

7/



Ministério da Economia
Secretaria Especial de Desburocratização, Gestão e Governo Digital
Secretaria de Gestão

Sistema de Cadastramento Unificado de Fornecedores - SICAF

Certificado de Registro Cadastral - CRC

(Emissão conforme art. 17 da Instrução Normativa nº 03, de 26 abril de 2018)

CNPJ:

17.440.286/0001-29

Razão Social:

COFEM CONSTRUCOES SERVICOS TECNOLOGIA E LOCACOES
EIRLI

Atividade Econômica Principal:

4120-4/00 - CONSTRUÇÃO DE EDIFÍCIOS

Endereço:

AVENIDA GOVERNADOR ARGEMIRO DE FIGUEIREDO, 210 - SALA 001 - SEMI
ENTERRADO CXPST 407 - JARDIM OCEANIA - João Pessoa / Paraíba

Observações:

A veracidade das informações poderá ser verificada no endereço www.comprasgovernamentais.gov.br
Este certificado não substitui os documentos enumerados nos artigos 28 a 31 da Lei nº 8.666, de 1993.



REPÚBLICA FEDERATIVA DO BRASIL
CADASTRO NACIONAL DA PESSOA JURÍDICA

NÚMERO DE INSCRIÇÃO 17.440.286/0001-39 MATRIZ	COMPROVANTE DE INSCRIÇÃO E DE SITUAÇÃO CADASTRAL	DATA DE ABERTURA 18/01/2013
---	---	--------------------------------

NOME EMPRESARIAL
COPEM CONSTRUÇÕES SERVIÇOS TECNOLOGIA E LOCACÕES EIRELI

ATIVIDADES ECONÔMICAS REGISTRADAS

- 43.30-4-00 - Outras obras de acabamento de construção
- 43.01-4-00 - Obras de fundações
- 43.99-1-03 - Obras de alvenaria
- 43.99-1-05 - Perfuração e construção de poços de água
- 62.04-0-00 - Consultoria em tecnologia da informação
- 62.09-1-00 - Suporte técnico, manutenção e outros serviços em tecnologia da informação
- 62.09-2-00 - Outras atividades de prestação de serviços de informação não especificadas anteriormente
- 71.19-7-03 - Serviços de desenho técnico relacionados a arquitetura e engenharia
- 77.11-0-00 - Locação de imóveis sem condutor
- 77.19-5-99 - Locação de outros meios de transporte não especificados anteriormente, sem condutor
- 77.31-4-00 - Aluguel de máquinas e equipamentos agrícolas sem operador
- 77.32-2-01 - Aluguel de máquinas e equipamentos para construção sem operador, exceto andaimes
- 81.21-4-00 - Limpeza em prédios e em comércio

TIPO DE INSCRIÇÃO DE NATUREZA JURÍDICA
230-6 - Empresa Individual de Responsabilidade Limitada (de Natureza Empresária)

ENDEREÇO AV. GOVERNADOR ARGEMIRO DE FIGUEIREDO	CIDADE 02967	COMPLEMENTO SALA 00205
---	-----------------	---------------------------

CEP 58.037-030	BARRIO JARDIM OCEANIA	NOME DO RESPONSÁVEL JOÃO PESSOA	UF PB
-------------------	--------------------------	------------------------------------	----------

E-MAIL COPEM2017@GMAIL.COM	TELEFONE (83) 9674-8103 / (85) 3024-8889
-------------------------------	---

ESTADO FEDERATIVO RESPONSÁVEL (EFR)
www

SITUAÇÃO CADASTRAL ATIVA	DATA DE SITUAÇÃO CADASTRAL 18/01/2013
-----------------------------	--

MOTIVO DE SITUAÇÃO CADASTRAL

SITUAÇÃO ESPECIAL www	DATA DE SITUAÇÃO ESPECIAL www
--------------------------	----------------------------------

Aprovado pela Instrução Normativa RFB nº 1.983, de 27 de dezembro de 2018.

Emitido no dia 27/04/2022 às 09:17:53 (data e hora de Brasília).

Página: 2/2

91/135



Certificado de Regularidade do FGTS - CRF

Inscrição: 17.440.286/0001-29

Razão Social: GTEH CONSTRUÇÕES SERV. TECNOLOGIA E LOCACOES EIRELI

Endereço: AV GOVERNADOR ARGEMIRO DE FIGUEIREDO 2967 SALA 205 / JARDIM
OCEANIA / JOAO NESSA / PB / 58037-030

A Caixa Econômica Federal, no uso da atribuição que lhe confere o Art. 7, da Lei 8.036, de 11 de maio de 1990, certifica que, nesta data, a empresa acima identificada encontra-se em situação regular perante o Fundo de Garantia do Tempo de Serviço - FGTS.

O presente Certificado não servirá de prova contra cobrança de quaisquer débitos referentes a contribuições e/ou encargos devidos, decorrentes das obrigações com o FGTS.

Validade: 23/04/2022 a 22/05/2022

Certificação Número: 2022042304262968914637

Informação obtida em 09/05/2022 18:24:06

A utilização deste Certificado para os fins previstos em Lei está condicionada a verificação de autenticidade no site da Caixa:
www.caixa.gov.br

10/



CERTIDÃO

CÓDIGO: 84D1.52F6.6AF8.1D66

Emitida no dia 27/04/2022 às 00:21:26

Identificação do requerente:
CNPJ/CPF 17.440.286/0001-29
R.G.

Certifico, observadas as disposições da legislação vigente e de acordo com os assentamentos existentes neste órgão, que o requerente supra identificado está em situação **REGULAR** perante a Fazenda Pública Estadual, com relação a débitos fiscais administrativos e inscritos em Dívida Ativa. A referida identificação não pertence a contribuinte com inscrição ativa no Cadastro de Contribuintes do Estado da Paraíba.

A presente Certidão não compreende débitos cuja exigibilidade esteja suspensa, nem exclui o direito de a Fazenda Pública Estadual, a qualquer tempo, cobrar valores a ela porventura devidos pelo referido requerente.

Esta certidão é válida por 60 (sessenta) dias a partir da data de sua emissão, devendo ser confirmada a sua autenticidade através do serviço *Validar Certidão de Débito* na página www.sefaz.pb.gov.br.

OBS: Inválida para licitação no que se refere ao fornecimento de mercadorias ou prestação de serviços de transporte interestadual e intermunicipal ou comunicação não compreendidos na competência tributária dos municípios se o requerente supracitado estiver localizado no estado da Paraíba, ressalvada quando a licitação se referir à prestação de serviço de transporte entre municípios com características urbanas no âmbito das regiões metropolitanas no estado da Paraíba, reconhecida por Lei específica.



MINISTÉRIO DA FAZENDA
Secretaria da Receita Federal do Brasil
Procuradoria-Geral da Fazenda Nacional

**CERTIDÃO POSITIVA COM EFEITOS DE NEGATIVA DE DÉBITOS RELATIVOS AOS TRIBUTOS
FEDERAIS E À DÍVIDA ATIVA DA UNIÃO**

Nome: **EMERSON LINHARES SOARES**
CPF: **194.399.568-01**

Ressalvado o direito da Fazenda Nacional cobrar e inscrever quaisquer dívidas de responsabilidade do sujeito passivo acima identificado que vierem a ser apuradas, é certificado que:

1. não constam pendências relativas aos débitos administrados pela Secretaria da Receita Federal do Brasil (RFB); e
2. constam nos sistemas da Procuradoria-Geral da Fazenda Nacional (PGFN) débitos inscritos em Dívida Ativa da União (DAU) com exigibilidade suspensa nos termos do art. 151 da Lei nº 5.172, de 25 de outubro de 1966 - Código Tributário Nacional (CTN), ou garantidos mediante bens ou direitos, ou com embargos da Fazenda Pública em processos de execução fiscal, ou objeto de decisão judicial que determina sua desconsideração para fins de certificação da regularidade fiscal.

Conforme disposto nos arts. 205 e 206 do CTN, este documento tem os mesmos efeitos da certidão negativa.

Esta certidão se refere à situação do sujeito passivo no âmbito da RFB e da PGFN e abrange inclusive as contribuições sociais previstas nas alíneas 'a' a 'd' do parágrafo único do art. 11 da Lei nº 8.212, de 24 de julho de 1991.

A aceitação desta certidão está condicionada à verificação de sua autenticidade na internet, nos endereços <<http://rfb.gov.br>> ou <<http://www.pgfn.gov.br>>

Certidão emitida gratuitamente com base na Portaria Conjunta RFB/PGFN nº 1.751, de 2/10/2014.

Emitida às 09:41:46 do dia 27/02/2022 <hora e data de Brasília>

Válida até 26/08/2022.

Código de controle da certidão: **12D0.A133.3E7C.C5DE**

Qualquer rasura ou emenda invalidará este documento.

12/



CERTIDÃO NEGATIVA DE DÉBITOS TRABALHISTAS

Nome: EMERSON LINHARES SOARES

CPF: 194.399.568-01

Certidão nº: 14425795/2022

Expedição: 09/05/2022, às 18:26:58

Validade: 08/11/2022 - 180 (cento e oitenta) dias, contados da data de sua expedição.

Certifica-se que **EMERSON LINHARES SOARES**, inscrito(a) no CPF sob o nº **194.399.568-01**, **NÃO CONSTA** como inadimplente no Banco Nacional de Devedores Trabalhistas.

Certidão emitida com base nos arts. 642-A e 883-A da Consolidação das Leis do Trabalho, acrescentados pelas Leis nº 12.440/2011 e 12.450/2011, e no Ato 01/2022 da EGJT, de 21 de janeiro de 2022. Os dados constantes desta Certidão são de responsabilidade dos Tribunais de Trabalho.

No caso de pessoa jurídica, a Certidão atesta a empresa em relação a todos os seus estabelecimentos, agências ou filiais.

A consulta desta Certidão condiciona-se à verificação de sua autenticidade no portal do Tribunal Superior do Trabalho na Internet (<http://www.tst.jus.br>).

Certidão emitida gratuitamente.

INFORMAÇÃO IMPORTANTE

Do Banco Nacional de Devedores Trabalhistas constam os dados necessários à identificação das pessoas naturais e jurídicas inadimplentes perante a Justiça do Trabalho quanto às obrigações estabelecidas em sentença condenatória transitada em julgado ou em acordos judiciais trabalhistas, inclusive no concernente aos recolhimentos previdenciários, a honorários, a custas, a emolumentos ou a recolhimentos determinados em lei; ou decorrentes de execução de acordos firmados perante o Ministério Público do Trabalho, Comissão de Conciliação Prévia ou demais títulos que, por disposição legal, tenham força executiva.

13/



PODER JUDICIÁRIO
TRIBUNAL DE JUSTIÇA DA PARAIBA
TELEJUDICIÁRIO - CENTRAL DE CERTIDÕES
Praça João Pessoa, s/n - CEP 58013-902 - João Pessoa (PB)
Telefone: (83) 3216-1440



CERTIDÃO NEGATIVA EXECUÇÃO FISCAL

Certificamos que, em pesquisa realizada nos registros de distribuição de feitos de execução fiscal ativos nos cartórios comuns e/ou especializados, em todas as comarcas do Estado da Paraíba, **nada consta** contra:

CNPJ: 17.440.288/0001-29

Razão Social: COFEM CONSTRUCOES SERVIÇOS TECNOLOGIA E LOCAÇÕES
EIRELI EPP

Nome Fantasia: COFEM CONSTRUCOES SERVICOS TECNOLOGIA E
LOCAÇÕES

Certidão emitida às 17:23 de 09/05/2022.

Validade 30 dias

-
1. Esta certidão foi expedida gratuitamente, através da internet, com base na Resolução nº 17/2010, da Presidência do TJPB e na Resolução nº 121/2010 do CNJ.
 2. O número do documento constante neste certidão foi informado pelo próprio solicitante. Sua autenticidade deverá ser conferida pelo interessado confrontando com o documento original (ex: CPF e RG).
 3. Esta certidão não terá validade para fins de instrução de processos judiciais.
 4. A pesquisa é restrita aos dados fornecidos pelo solicitante, ficando reservadas os registros cadastrados de forma diversa.
 5. A pesquisa foi realizada nos seguintes sistemas processuais: DISCOM, DISCOMW, PJE10.
-

Para confirmar a autenticidade deste documento acesse <http://app.tjpb.jus.br/certo/validarecertidao> e insira o código de validação: **YKDU DM3I**. Você pode também ler o código QR apresentado na cabeçalho.

14/



ESTADO DA PARAÍBA
PODER JUDICIÁRIO
TRIBUNAL DE JUSTIÇA
CORREGEDORIA-GERAL DE JUSTIÇA

Av. Comendador Renato Ribeiro Coutinho, s/n - Altiplano - João Pessoa/PB - CEP: 58 046-060
Tel.: (83) 3292-1700 - E-mail: corregedoria@tjpb.jus.br

CERTIDÃO ON-LINE

(Para fins de participação em licitação pública)

Nº 5034

Atendendo a requerimento formulado pela pessoa jurídica **COFEM CONSTRUÇÕES SERVIÇOS TECNOLOGIA E LOCAÇÕES EIRELI EPP**, inscrita no CNPJ sob o nº **17.440.286/0001-29**, localizada na **AV. GOV. ARGEMIRO DE FIGUEIREDO, 2957, SALA 205**, certifica-se que na circunscrição judiciária na qual se encontra estabelecida a requerente - Comarca de **João Pessoa** - existe:

A) no âmbito **extrajudicial**, a(s) seguinte(s) serventia(s) com atribuições para o protesto de títulos:

- 8º Tabelionato de Notas e 2º de Protesto de Títulos da Comarca de João Pessoa (CNS 07.334-6), cujo(a) delegatário(a) é o(a) Sr(a) **Maria Ângela Souto Cantalica**;
- 2º Tabelionato de Notas, 1º de Protesto de Títulos e Único Ofício de Registro de Títulos e Documentos e Cíveis das Pessoas Jurídicas da Comarca de João Pessoa (CNS 07.337-0), cujo(a) delegatário(a) é o(a) Sr(a) **Germano Carvalho Toscano de Brito**.

B) no âmbito **judicial**, o setor do Telejudiciário na Comarca, o qual é o competente para expedir certidões acerca das ações cíveis e criminais ali ajuizadas, notadamente as que se referam à falência e recuperação judicial.

A aceitação desta certidão está condicionada à verificação de sua autenticidade na Internet, no endereço <http://corregedoria.tjpb.jus.br/certidao>, através do seguinte código: **HYmzBdtl**

Emitida às 14:47:33 do dia 14/03/2022.

Válida até 10/09/2022 - 180 (cento e oitenta) dias a partir da data da emissão.

Qualquer rasura ou emenda invalidará este documento.

(*) As informações relativas ao requerente da presente certidão são de sua única e exclusiva responsabilidade.



PODER JUDICIÁRIO DO ESTADO DE PERNAMBUCO
TRIBUNAL DE JUSTIÇA

Fórum Des. Rodolpho Assis
Av. Desembargador Cláudio Barreto, 200 - Torres - Ala Sul, Ipanema, Recife
Fones nº (081) 3181-0400 FAX nº 3181-0425 e 3181-0470
CNP 00.000-700 - RECIFE - PE

**CERTIDÃO NEGATIVA
LICITAÇÃO**

VALIDADE 30 DIAS DA EMISSÃO

Data de Emissão: 08/05/2022 18h29min

Data de Validade: 08/06/2022

Nº da Certidão: 01098999/2022

Nº da Autenticidade: VR.WB.83.3J.MK

Os dados dos documentos constantes nesta certidão foram informados pelo solicitante, sua veracidade e autenticidade deverão ser conferidas pelo interessado, conforme o documento original

Razão Social:

**CÓFEM CONSTRUÇÕES SERVIÇOS TECNOLOGIA E
LOCAÇÕES EIRELI EPP**

CNPJ: 17.440.286/0001-29

Inscrição Estadual:

Endereço Residencial:

Compl: SALA 205

AV. GOVERNADOR ARGEMIRO DE FIGUEIREDO, 2957

Bairro: JARDIM OCEANIA

Cidade: João Pessoa/PB

Certifico que NADA CONSTA nos registros de distribuição do Sistema Processo Judicial Eletrônico - PJe 1º Grau, implantado nas Unidades Judiciais, no âmbito do Tribunal de Justiça do Estado de Pernambuco, FALÊNCIA DE EMPRESÁRIOS, SOCIEDADES EMPRESARIAIS, MICROEMPRESAS E EMPRESAS DE PEQUENO PORTE, RESTITUIÇÃO DE COISA OU DINHEIRO NA FALÊNCIA DO DEVEDOR EMPRESARIO, RECUPERAÇÃO JUDICIAL E RECUPERAÇÃO EXTRAJUDICIAL protocolada e que esteja em tramitação contra a pessoa acima identificada.

A presente certidão, em consonância com a legislação vigente, atende ao disposto na Instrução Normativa do TJPE nº 07 de 02/08/2014, na Resolução do CNJ nº 185 e na Lei 11.418/2006 e foi expedida gratuitamente através da Internet.

Observações:

A autenticidade desta certidão deverá ser confirmada no site eletrônico do Tribunal de Justiça do Estado de Pernambuco através do link <http://www.tjpe.jus.br/certidaoqpe/xtm01main.xhtml>, na opção - Validar Certidão Negativa de Processos Cíveis (PJe) - utilizando o número de autenticidade acima identificado.

Esta certidão NÃO abrange os processos distribuídos antes da implementação do Sistema Processo Judicial Eletrônico - PJe, no âmbito do Tribunal de Justiça de Pernambuco. O referido AO verdade e daí (AA).

16/

**CERTIDÃO NEGATIVA DE DISTRIBUIÇÃO (AÇÕES DE FALÊNCIAS E RECUPERAÇÕES JUDICIAIS)
1ª e 2ª Instâncias**

CERTIFICAMOS que, após consulta aos registros eletrônicos de distribuição de ações de falências e recuperações judiciais disponíveis até 09/05/2022, **NADA CONSTA** contra o nome por extensão e CPF/CNPJ de:

COFEM CONSTRUCOES SERVICOS TECNOLOGIA E LOCACOES EIRELI

17.440.286/0001-29

OBSERVAÇÕES

- Os dados de identificação são de responsabilidade do solicitante da certidão, devendo a titularidade ser conferida pelo interessado e pelo destinatário.
- A certidão será emitida de acordo com as informações inseridas no banco de dados. Em caso de exibição de processos com dados desatualizados, o interessado deverá requerer a atualização junto ao juízo ou órgão julgador.
- A certidão será negativa quando não for possível a individualização dos processos por carência de dados do Poder Judiciário. (artigo 8o, § 2o da Resolução 121/GN.J).
- A certidão cível contempla ações civis, execuções fiscais, execuções e insolvências civis, falências, recuperações judiciais, recuperações extrajudiciais, inventários, interdições, tutelas e curatelas. A certidão criminal compreende os processos criminais, os processos criminais militares e as execuções penais. Demais informações sobre o conteúdo das certidões, consultar em www.tjdft.jus.br, no menu Serviços, Certidões, Certidão Nada Consta, Tipos de Certidões.
- A certidão cível atende ao disposto no inciso II do artigo 31 da Lei 9.666/1998.
- Medida prevista no artigo 26 do Código Penal, sentença não transitada em julgado.

A autenticidade deverá ser confirmada no site do TJDFT (www.tjdft.jus.br), no menu Serviços, Certidões, Certidão Nada Consta, Validar Certidão - autenticar, informando-se o número do selo digital de segurança impresso.

Emitida gratuitamente pela internet em: 09/05/2022

Selo digital de segurança: **2022.CTD.XSIX.QN67.QRYJ.Z4D8.X4WE**

*** VALIDA POR 30 (TRINTA) DIAS ***



TJDFT

Poder Judiciário da União
TRIBUNAL DE JUSTIÇA DO DISTRITO FEDERAL E DOS TERRITÓRIOS



CERTIDÃO NEGATIVA DE DISTRIBUIÇÃO (ESPECIAL - AÇÕES CÍVEIS E CRIMINAIS) 1ª e 2ª Instâncias

CERTIFICAMOS que, após consulta aos registros eletrônicos de distribuição de ações cíveis e criminais disponíveis até 09/05/2022, **NADA CONSTA** contra o nome por extenso e CPF/CNPJ de:

COFEM CONSTRUCOES SERVICOS TECNOLOGIA E LOCACOES EIRELI

17.440.286/0001-29

OBSERVAÇÕES:

- Os dados de identificação são de responsabilidade do solicitante da certidão, devendo a titularidade ser conferida pelo interessado e pelo destinatário;
- A certidão será emitida de acordo com as informações inseridas no banco de dados. Em caso de exibição de processos com dados desatualizados, o interessado deverá requerer a atualização junto ao juiz ou órgão julgador;
- A certidão será negativa quando não for possível a individualização dos processos por carência de dados do Poder Judiciário (artigo 8º, § 3º da Resolução 121/CMJ);
- A certidão cível contempla ações cíveis, execuções fiscais, execuções e insolvências civis, falências, recuperações judiciais, recuperações extrajudiciais, inventários, interdições, tutelas e curatelas. A certidão criminal compreende os processos criminais, os processos criminais militares e as execuções penais. Demais informações sobre o conteúdo das certidões, consultar em www.tjdft.jus.br, no menu Serviços, Certidões, Certidão Nada Consta, Tipos de Certidão;
- A certidão cível atende ao disposto no inciso II do artigo 31 da Lei 8.666/1993;
- Medida prevista no artigo 26 do Código Penal, sentença não transitada em julgado.

A autenticidade deverá ser confirmada no site do TJDFT (www.tjdft.jus.br), no menu Serviços, Certidões, Certidão Nada Consta, Validar Certidão - autenticar, informando-se o número do selo digital de segurança impresso.

Emitida gratuitamente pela internet em: 09/05/2022

Selo digital de segurança: 2022.CTD.C630.VYD9.7IL7.ZMY8.CXCS

*** VÁLIDA POR 30 (TRINTA) DIAS ***

18/



TRIBUNAL DE CONTAS DA UNIÃO

Consulta Consolidada de Pessoa Jurídica

Este relatório tem por objetivo apresentar os resultados consolidados de consultas eletrônicas realizadas diretamente nos bancos de dados dos respectivos cadastros. A responsabilidade pela veracidade do resultado da consulta é do Órgão gestor de cada cadastro consultado. A informação relativa à razão social da Pessoa Jurídica é extraída do Cadastro Nacional da Pessoa Jurídica, mantido pela Receita Federal do Brasil.

Consulta realizada em: 09/05/2022 18:38:26

Informações da Pessoa Jurídica:

Razão Social: COFEM CONSTRUCOES SERVICOS TECNOLOGIA E
LOCACOES EIRELI
CNPJ: 17.440.286/0001-29

Resultados da Consulta Eletrônica:

Órgão Gestor: TCU
Cadastro: Licitantes Inidôneos
Resultado da consulta: Nada Consta

Para acessar a certidão original no portal do órgão gestor, clique [AQUI](#).

Órgão Gestor: CNJ
Cadastro: CNIA - Cadastro Nacional de Condenações Cíveis por Ato de Improbidade Administrativa e Inelegibilidade
Resultado da consulta: Nada Consta

Para acessar a certidão original no portal do órgão gestor, clique [AQUI](#).

Órgão Gestor: Portal da Transparência
Cadastro: Cadastro Nacional de Empresas Inidôneas e Suspensas
Resultado da consulta: Nada Consta

Para acessar a certidão original no portal do órgão gestor, clique [AQUI](#).

Órgão Gestor: Portal da Transparência
Cadastro: CNEP - Cadastro Nacional de Empresas Punidas
Resultado da consulta: Nada Consta

Para acessar a certidão original no portal do órgão gestor, clique [AQUI](#).



TRIBUNAL DE CONTAS DA UNIÃO

CERTIDÃO NEGATIVA

DE

LICITANTES INIDÔNEOS

Nome completo: **COFEM CONSTRUCOES SERVICOS TECNOLOGIA E
LOCACOES EIRELI**

CPF/CNPJ: **17.440.286/0001-29**

O Tribunal de Contas da União **CERTIFICA** que, na presente data, o (a) requerente acima identificado(a) **NÃO CONSTA** da relação de responsáveis inidôneos para participar de licitação na administração pública federal, por decisão deste Tribunal, nos termos do art. 46 da Lei nº 8.443/92 (Lei Orgânica do TCU).

Não constam da relação consultada para emissão desta certidão os responsáveis ainda não notificados do teor dos acordos condenatórios, aqueles cujas condenações tenham tido seu prazo de vigência expirado, bem como aqueles cujas apreciações estejam suspensas em razão de interposição de recurso com efeito suspensivo ou de decisão judicial.

Certidão emitida às 18:39:44 do dia 09/05/2022, com validade de trinta dias a contar da emissão

A veracidade das informações aqui prestadas podem ser confirmadas no site:
<https://contas.tcu.gov.br/ords/tp-INABILITADOS>

Código de controle da certidão: **B2W6U090522183944**

Atenção: qualquer rasura ou emenda invalidará este documento.

20/



Certidão Negativa

Certifico que nesta data (09/05/2022 às 18:56) NÃO CONSTA no Cadastro Nacional de Condenações Cíveis por Ato de Improbidade Administrativa e Inelegibilidade registros de condenação com trânsito em julgado ou sanção ativa quanto ao CNPJ nº 17.440.286/0001-29.

A condenação por atos de improbidade administrativa não implica automático e necessário reconhecimento da inelegibilidade do condenado.

Para consultas sobre inelegibilidade acesse portal do TSE em <https://www.tse.jus.br/portal/inelegibilidade>

Esta certidão é expedida gratuitamente. Sua autenticidade pode ser por meio do número de controle 6279.8E09.2787.7385 no seguinte endereço: <https://www.cnj.br/portal/inelegibilidade>

24



TRIBUNAL DE CONTAS DA UNIÃO

CERTIDÃO NEGATIVA DE
CONTAS JULGADAS IRREGULARES

Nome completo: COFEM CONSTRUCOES SERVICOS TECNOLOGIA E
LOCACOES EIRELI
CPF/CNPJ: 17.440.286/0001-29

O Tribunal de Contas da União CERTIFICA, para os devidos fins e a pedido do interessado, que, na presente data, em consulta aos sistemas informatizados do TCU, considerados os julgados do Tribunal e o cadastro de responsáveis por contas julgadas irregulares, NÃO CONSTA nenhuma CONTA JULGADA IRREGULAR em nome do (a) requerente acima identificado(a).

A consulta para emissão desta certidão considerou os processos nos quais o Tribunal se manifestou em decisão definitiva do Tribunal pelo julgamento de contas irregulares desde a data do respectivo acórdão condenatório. Foram excluídos os lançamentos relativos a processos em tramitação que ainda não foram objeto de deliberação deste Tribunal, os arquivados por decisão terminativa e aqueles cujas condenações foram tornadas insubsistentes por decisão judicial ou por decisão definitiva em recurso neste Tribunal, transitadas em julgado.

Certidão emitida às 18:59:17 do dia 09/05/2022, com validade de trinta dias a contar da emissão.

A veracidade das informações aqui prestadas podem ser confirmadas no site <http://contasirregulares.tcu.gov.br>, na opção "Verificar certidão emitida".

Código de controle da certidão: C9IS090522185917

Atenção: qualquer rasura ou emenda invalidará este documento.

22/135



Tribunal de Contas do Estado de Pernambuco
Certidão Negativa de Contas Julgadas Irregulares

(Válida somente com a apresentação do CPF)

NOME COMPLETO: **EMERSON LINHARES SOARES**
CPF: **194.399.568-01**

O Tribunal de Contas do Estado de Pernambuco CERTIFICA que, até a presente data, **NÃO CONSTA** em seus controles registro de Prestação de Contas, Prestação de Contas Especial ou Auditoria Especial julgadas irregulares sob a responsabilidade do(a) requerente acima identificado(a).

A consulta para a emissão desta certidão foi efetuada nos registros do Cadastro de Contas Julgadas Irregulares pelo TCE-PE, excluídos os lançamentos relativos a processos em tramitação, que ainda não foram objeto de deliberação por parte deste Tribunal, ou cujas decisões estejam em grau de recurso.

Certidão emitida às **19:00:08** do dia **09/05/2022** com validade de 30 (trinta) dias a contar da emissão.

A veracidade das informações aqui prestadas podem ser confirmadas no endereço <http://www.tce.pe.gov.br>

Código de Controle da Certidão: **d4cd15a7**

Atenção: Qualquer rasura ou emenda invalidará este documento



CERTIDÃO DE REGULARIDADE FISCAL

Número da Certidão: 2022.000002891726-15

Data de Emissão: 09/05/2022

DADOS DO REQUERENTE

CPF: 134.929.488-01

Certificamos, observadas as disposições da legislação vigente e de acordo com os registros existentes neste órgão, que o requerente acima identificado está em situação **REGULAR** perante a Fazenda Pública Estadual. A referida identificação não pertence a contribuinte com inscrição ativa no Cadastro de Contribuintes do Estado de Pernambuco.

A presente certidão não compreende débitos cuja exigibilidade esteja suspensa, nem exclui o direito da Fazenda Pública Estadual, a qualquer tempo, cobrar valores a ela porventura devidos pelo referido requerente.

Esta certidão é válida até **06/08/2022** devendo ser confirmada sua autenticidade através do serviço "ARE VIRTUAL" na página www.sefaz.pe.gov.br.



CERTIDÃO SIMPLIFICADA

Sistema Nacional de Registro de Empresas Mercantis - SINREM

Declaramos que as informações abaixo constam nos documentos arquivados
nesta Junta Comercial e são corretas, de acordo com o registro.

Nome Empresarial: SINREM CONTRATOES SERVIÇOS TECNOLÓGICOS E LOGÍSTICOS SIRELT			Processo: 190212/2015		
Razão Social: Empresa Individual de Responsabilidade Limitada (de Natureza Empresária)					
NIRE (SIRET)		GNPJ	Acquiescimento do Ato Constitutivo	Início de Atividade	
20200004361		17.440.986/0001-09	16/11/2013	18/11/2013	
Endereço Completo					
Avenida GOVERNADOR ANSELMO DE FREGUESIA Nº 1095F, SALA 0605, JARDIM JOYANNA - Vila Pousada/PN - CEP 58051-000					
Objeto					
4120-400 - Construção de edifício;4221-001 - Construção de barragem e reservas para geração de energia elétrica;4227-101 - Construção de rede de abastecimento de água; obras de esgoto e construções correlatas, exceto obras de irrigação;4299-001 - Construção de instalações elétricas e telefônicas;4312-400 - Obras de terraplenagem;4398-105 - Perfuração e construção de poços de água;7132-001 - Aluguel de máquinas e equipamentos para construção sem operador exceto andaimes;8299-002 - Outras atividades de prestação de serviços de informática - de nível técnico;8299-003 - Suporte técnico, manutenção e outros serviços em tecnologia da informação;7731-400 - Aluguel de máquinas e equipamentos agrícolas sem operador;8204-000 - Construção em terminais de transporte;8205-801 - Captação, tratamento e distribuição de água;7711-000 - Locação de automóveis sem condutor;3011-800 - Cesta de resíduos sólidos urbanos;3012-000 - Cesta de resíduos perigosos;7719-009 - Locação de outros meios de transporte não especificados anteriormente, sem condutor;411-000 - Instalação de cabine e limpeza de trem;4330-400 - Aplicação de revestimentos e de acabamentos interiores e exteriores;4212-000 - Obras de urbanização; 1499-0000 - OBRAS E SERVIÇOS;8299-102 - Obras de alvenaria;8121-400 - Limpeza em prédios e em domicílios;4311-801 - Demolição de edifícios e outras estruturas;2330-404 - Serviços de prova de materiais em geral;4330-499 - Outros obras de acabamento de construção;421-102 - Prova para instalação em postes, cabineiros e acessórios;7110-700 - Serviços de assessoria técnica relacionados à arquitetura e engenharia;4211-101 - Construção de colônias e ferrovias;4330-401 - Implantação em obras de engenharia civil;4330-402 - Instalação de pontes, passarelas, telas, dornelas e demais estruturas de concreto;4299-000 - Outras obras de engenharia civil não especificadas anteriormente;4222-002 - Instalação de sistemas de prevenção contra incêndio;4341-900 - Obras de instalação;4230-000 - Obras de acabamento em geral e instalações;4322-001 - Instalações hidráulicas, sanitárias e de gás.					
Capital			Porte		Prazo de Duração
R\$ 970.000,00 (novecentos mil reais)			EPP (Empresa de Pequeno Porte)		Indefinido
Capital Integralizado					
R\$ 970.000,00 (novecentos mil reais)					
Título		CPF	Administrador	Início do Mandato	Término do Mandato
Nome					
EMERSON LINHARES SOARES		154.398.568/01	6	16/07/2015	Indefinido
Nome do Administrador		CPF	Início do Mandato	Término do Mandato	
Nome					
EMERSON LINHARES SOARES		154.398.568/01	16/07/2015	Indefinido	
Último Acquiescimento		Número	Assinaturas	Situação	
Data				ATIVA	
01/04/2013		20211660177	1001 - 000 - EMERSON	SEM STATUS	

Esta certidão foi emitida automaticamente em 20/08/2025, às 14:28:19, Diário da Justiça do Brasil.
Se precisar, verifique sua autenticidade no <https://www.redesim.pb.gov.br>, com o código 98E1N5LJ.



Março de Fátima Ventura Fernandes
Secretária Geral

25/135

RECIBO DE ENTREGA DE ESCRITURAÇÃO CONTÁBIL DIGITAL

IDENTIFICAÇÃO DO TITULAR DA ESCRITURAÇÃO

NIRE 25600004301	CNPJ 17.440.288/0001-29
NOME EMPRESARIAL COFEM CONSTRUÇÕES, SERVIÇOS, TECNOLOGIA E LOCAÇÕES EIRELI ME	

IDENTIFICAÇÃO DA ESCRITURAÇÃO

FORMA DA ESCRITURAÇÃO CONTÁBIL Livro Diário	PERÍODO DA ESCRITURAÇÃO 01/01/2020 a 31/12/2020
NATUREZA DO LIVRO Livro Diário	NÚMERO DO LIVRO 2
IDENTIFICAÇÃO DO ARQUIVO (HASH) 27.31.8D.1E.21.EB.21.CE.38.CF.5E.0E.52.8D.11.75.8E.FB.03.88	

ESTE LIVRO FOI ASSINADO COM OS SEQUINTE CERTIFICADOS DIGITAIS:

QUALIFICAÇÃO DO SIGNATÁRIO	CPF/CNPJ	NOME	Nº SÉRIE DO CERTIFICADO	VALIDADE	RESPONSÁVEL LEGAL
Contador	00340525478	DICKER ROBERTO ALVES DE OLIVEIRA 00340525478	227759416371713474 0	15/03/2021 a 15/03/2022	Não
ADMINISTRADOR	19428958811	EMERSON LINHARES SOARES 19428958801 COFEM CONSTRUÇÕES SERVIÇOS TECNOLOGIA E LOCAÇÕES 17440288/0001-29	203790281400021566 9	01/07/2021 a 01/07/2022	Sim
Pessoa jurídica (e-CNPJ ou e-PJ)	17440288/000129		231980555005441488 5	29/08/2019 a 29/08/2022	Não

NÚMERO DO RECIBO:

27.31.8D.1E.21.EB.21.CE.38.CF.5E.
0E.52.8D.11.75.8E.FB.03.88-0

Escrituração recebida via Internet
pelo Agente Receptor SERPRO

em 15/09/2021 às 11:08:15

F5.4F.10.1E.21.8B.DE.59
20.4B.7E.8C.13.3E.10.92

Considera-se autenticado o livro contábil a que se refere este recibo, dispensando-se a autenticação de que trata o art. 39 da Lei nº 9.934/1994. Este recibo comprova a autenticação.

BASE LEGAL: Decreto nº 1.500/1996, com a alteração do Decreto nº 8.683/2016, e arts. 39, 39-A, 39-B da Lei nº 9.934/1994 com a alteração da Lei Complementar nº 1247/2014.

26/

NOTAS EXPLICATIVAS ÀS DEMONSTRAÇÕES CONTÁBEIS EM 31 DE DEZEMBRO DE 2020

1) CONTEXTO OPERACIONAL

A COFEM CONSTRUÇÕES SERVIÇOS TECNOLOGIA E LOCAÇÕES EIRELI ME é uma empresa individual de responsabilidade limitada, com sede e foro na cidade de João Pessoa/PB, tendo como objeto social a construção de casas e edifícios, com início de atividades em 18/01/2013.

2) APRESENTAÇÃO DAS DEMONSTRAÇÕES CONTÁBEIS

As demonstrações contábeis foram elaboradas em consonância com os ditames do ITG 1000, além dos Princípios Fundamentais de Contabilidade e demais práticas emanadas da legislação societária brasileira.

3) PRINCIPAIS PRÁTICAS CONTÁBEIS

3.1) Aplicações Financeiras

A empresa não possui aplicações financeiras até a data do balanço;

3.2) Direitos e obrigações

Estão demonstrados pelos valores históricos, acrescidos das correspondentes variações monetárias e encargos financeiros, observando o regime de competência;

3.3) Imobilizado

Demonstrado pelo custo de aquisição, deduzido da depreciação acumulada calculada pelo método linear.

3.4) Ajuste de avaliação patrimonial

A empresa nunca efetuou ajuste de avaliação patrimonial.

3.5) Investimentos em empresas coligadas e controladas

A empresa não participa do capital social de outras sociedades.

3.6) Impostos Federais

A empresa está no regime do lucro presumido e contabiliza os encargos tributários pelo regime de competência.

4) EMPRÉSTIMOS E FINANCIAMENTOS

A empresa não possui empréstimos e financiamentos junto à instituições financeiras nacionais.

STATEMENT OF FINANCIAL POSITION

ASSETS	LIABILITIES	FUND BALANCE
CASH	ACCOUNTS PAYABLE	RESERVED
RECEIVABLES	DEFERRED INCOME	UNRESERVED
INVESTMENTS	GRANTS RECEIVABLE	TOTAL
PROPERTY & EQUIPMENT	OTHER LIABILITIES	
OTHER ASSETS		
TOTAL ASSETS	TOTAL LIABILITIES	TOTAL FUND BALANCE

STATE OF TEXAS
COUNTY OF DALLAS
DEPARTMENT OF HEALTH SERVICES
PUBLIC HEALTH DIVISION
1100 WEST 7TH STREET, SUITE 1000, DALLAS, TEXAS 75203
TEL: 214-767-1000 FAX: 214-767-1001

STATE OF TEXAS
COUNTY OF DALLAS
DEPARTMENT OF HEALTH SERVICES
PUBLIC HEALTH DIVISION
1100 WEST 7TH STREET, SUITE 1000, DALLAS, TEXAS 75203
TEL: 214-767-1000 FAX: 214-767-1001

Empresa: BETA CONSTRUCOES, SERVICOS, TECNOLOGIA E LOCAÇÃO RIBEI RI
 C.N.P.J.: 17.840.288/0001-29
 Endereço: AVENIDA SOY ARGENTINO DE FIGUEIREDO, 2267, BALA 05603, JARDIM
 OSEANIA, JOÃO PEDRO/PB, CEP 58271-030
 Período: 1º de Janeiro a 31/12/2020
 1460, (Conta Comercial), 18/01/2021 Data: 18/01/2021

FOLHA:

001

DEMONSTRAÇÃO DO FLUXO DE CAIXA PELA METODO RIGIDA EM
 31 DE DEZEMBRO DE 2020

ATIVIDADES OPERACIONAIS	2.146.555,37
Valores recebidos de clientes	1720.300,101
Valores pagos a fornecedores	(690.254,85)
Valores pagos a empregados	242.902,42
CAIXA GERADO PELAS OPERACOES	177.092,777
Saldo em caixa	740.820,44
FLUXO DE CAIXA ANTES DE ITENS EXTRAORDINARIOS	840.870,29
CAIXA LIQUIDA ADQUIRIDAS DAS ATIVIDADES OPERACIONAIS	
ATIVIDADES DE FINANCIAMENTO	(280.000,00)
Emprestimos de longo e curto prazo	(280.000,00)
CAIXA LIQUIDA GERADO PELAS ATIVIDADES DE FINANCIAMENTO	
Saldo em Disponibilidades	840.870,29
DISPONIBILIDADES - NO INICIO DO PERIODO	447.152,00
DISPONIBILIDADES - NO FINAL DO PERIODO	840.870,29

EMERSON LIMA
 SOARES (04390680)

Assinado digitalmente
 por EMERSON LIMA
 em 18/01/2021
 18:00:00 (UTC-03:00)

EDUARDO FERREIRA DE MENEZES
 (04390680)

Assinado digitalmente
 por EDUARDO FERREIRA DE MENEZES
 em 18/01/2021
 18:00:00 (UTC-03:00)

DEFEITO DE ANÁLISE
 Realizado em 21 de Dezembro de 2019

Índice de Endividamento Geral

I.R.G. =	<u>Passivo Circulante + Passivo Não-Circulante</u>	
	Passivo Total	
I.R.G. =	307.046,25 + 0,00	0,21
	1.407.873,23	

Índice de Endividamento Circulante

I.R.C. =	<u>Passivo Circulante</u>	
	Patrimônio Líquido + Resultado de Exerc. Futuro	
I.R.C. =	307.046,25	0,21
	1.350.827,00 + 0,00	

Índice de Endividamento Não-Circulante

I.R.N.C. =	<u>Passivo Circulante</u>	
	Passivo Não-Circulante	
I.R.N.C. =	307.046,25	0,00
	0,00	

Índice de Endividamento

I.R. =	<u>Passivo Circulante + Passivo Não-Circulante</u>	
	Ativo	
I.R. =	307.046,25 + 0,00	0,21
	1.407.873,23	

Elaborado em 21/12/2019
 ZEPHY CONSTRUCTORA SANEAMENTO S.A.
 CHERRIARIS
 CPF: 234.399.368-01

Elaborado em 21/12/2019
 ZEPHY CONSTRUCTORA SANEAMENTO S.A.
 Rua: do CBC - Fd. Sun O Br. Brasília/DF
 CEP: 503.405-254-74



REPÚBLICA FEDERATIVA DO BRASIL
 CARTEIRA DE IDENTIDADE PROFISSIONAL
 CONSELHO REGIONAL DE CONTABILIDADE
 DO ESTADO DA PARAÍBA

Categoria
CONTADOR

Nº Registro
06-013181/0-0

Nome
EDSON ROBERTO ALVES DE QUEIROZ

Nascimento
12/05/1980

Nacionalidade
BRASILEIRA

Naturalizado
**JOÃO PESSOA-
 PB**



Edson Roberto Alves de Queiroz

Assinatura do Profissional

Titular
**ROBERTO JOSÉ DE CARVALHO QUEIROZ
 SELMA MARIA LISBOA ALVES DE QUEIROZ**

Diplomação
21/12/2011

CRT
063.402.204-16

Documento de
 Identificação
3360804 SSP-PB

Título
BACHAREL EM CIÊNCIAS CONTÁBEIS

Instituição de Ensino
**IBSP - INSTITUTO DE EDUCAÇÃO SUPERIOR DA
 PARAÍBA**



Esta Carteira tem a validade pública como documento de identidade, nos
 termos do art. 18 do Decreto-Lei nº 4.382/66, de 24.12.1966, e
 nº 4.001/70.



Data de Registro
08/05/2014

Validade atualizada em
 Conselho Federal de
 Contabilidade
 Código de Validação: **300129**



REPÚBLICA FEDERATIVA DO BRASIL
 CARTEIRA DE IDENTIDADE PROFISSIONAL
 CONSELHO REGIONAL DE CONTABILIDADE
 DO ESTADO DA PARAÍBA



Aproxime um leitor de QR Code para
 validar ou acessar o endereço.

<https://sistemas.cfc.org.br/validacao/>
[?cpf=06340220416&cat=06340220416](https://sistemas.cfc.org.br/validacao/)

Arquivo emitido pelo aplicativo CRCDigital em quarta-feira, 24 de fevereiro de 2021, às 14:56.

321



Secretaria de Meio Ambiente,
Instituto Municipal de Meio Ambiente e
de Recursos Hídricos Municipais



LICENCIANTE DE INSCRIÇÃO

TI - 02 (regime no fundo de dados do IMAA) 719054

TIPO/01 (7.400.0000) 25

Nome Realizadora (empresária)
**COOP CONSTRUÇÕES SERVIÇOS TÉCNICAS E LIMPAÇÃO
EIRELI ME**
**AV. SENAIDE JARDIM
JAGUARIPE
RUA PENHA/10 - 38015-100**

Atividades Previstas/Anexo/ Função

1 - Serviços Gerais

Classe 1110 - 000 (Inscrição no regime 111) de 01/01/2010 - Anexo de
dados cadastrais e outros - Lei nº 0.000/1991, art. 10
Classe 1110 - 000 (Inscrição no regime 111) de 01/01/2010 (Inscrição)
de natureza e regime - Lei nº 0.000/1991, art. 10
Classe 1110 - 000 (Inscrição no regime 111) de 01/01/2010 (Inscrição)
de natureza para despesa - Lei nº 0.000/1991, art. 10
Classe 1110 - 000 (Inscrição no regime 111) de 01/01/2010 (Inscrição) para
de natureza - Lei nº 0.000/1991, art. 10
Classe 1110 - 000 (Inscrição no regime 111) de 01/01/2010 (Inscrição)
Inscrição - Anexo de dados cadastrais - Lei nº 0.000/1991, art. 10

Observações:

1 - Este cartão é o documento comprobatório de inscrição no Cadastro
União Federal - CUF e de sua validade nos casos legalmente
determinados. Para qualquer alteração de natureza cadastral, consulte a
entidade local de cadastro do IMAA.

2 - Para consultar a regularidade desta pessoa junto ao IMAA, acesse
<http://www.ima.gov.br> e consulte Serviço On-Line, dentro Sistema de
Regularidade.

3 - Este certificado não habilita e obrigando ao exercício das
atividades) descritas, sendo necessário, conforme o caso de obtenção de
licença, inscrição ou autorização específica após análise técnica do
IMAIA, do programa ou projeto correspondente.

4 - No caso de cancelamento de qualquer atividade especificada neste
certificado, o interessado deverá comparecer ao IMAIA, obrigatoriamente,
no prazo de 30 (trinta) dias, e providenciar para atualização de dados.

5 - Este certificado não substitui a necessária licença ambiental emitida
pelo órgão competente.

6 - Este certificado não habilita e impede de produzir ou subprodutos
resíduos e efluentes.

Data de emissão: 11/03/2010

Assinatura eletrônica: pmr@hgg2.gov.br/376



CERTIDÃO NEGATIVA DE DÉBITO

Número da Certidão: 22879104
Emitido em: 09/05/2022
Válida até: 06/06/2022

INTERESSADO: COFEM CONSTRUÇÕES SERVIÇOS TECNOLOGIA E LOCAÇÕES EIRELI ME
CNPJ/CPF: 17.446.286/0001-29

NADA CONSTA

OBSERVAÇÕES

1. Certidão expedida gratuitamente;
2. Esta declaração é válida sem recursos ou emendas;
3. A presente certidão não serve de prova contra o portador de qualquer débito que vier a ser reclamado pelo IBAMA;
4. Esta certidão é válida por 30 (trinta) dias;
5. A autenticidade desta certidão pode ser verificada no site do IBAMA - endereço http://www.ibama.gov.br/mma/Facilidades/Link_Taxas/certidao-negativa-de;
6. Expedida de acordo com o IBAMA nº 10 de 07 de dezembro de 2012.

34/



CERTIDÃO NEGATIVA DE EMBARGO

Número da Certidão: NY7VBEM285DDR3K7

Emitido em: 09/05/2022

Válidade até: 08/06/2022

INTERESSADO: CCFEM CONSTRUÇÕES SERVIÇOS TECNOLOGIA E LOCAÇÕES EIRELI ME
CNPJ/CPF: 17.440.286/0001-29

NADA CONSTA
NA LISTA DE EMBARGOS DO IBAMA

Código para Consulta:



OBSERVAÇÕES:

1. Certidão expedida eletronicamente.
 2. Esta declaração é válida sem ônus ou emendas.
 3. A presente certidão não serve de prova contra o interessado de qualquer direito ou ônus e seu restabelecimento pelo interessado.
 4. Esta certidão é válida por 30 (trinta) dias.
 5. A autenticidade desta Certidão pode ser verificada no site do IBAMA, endereço: <http://ibama.gov.br/Servicos/IBAMA/IBAMA>.
- Link Certidão: <https://certidao.ibama.gov.br>

35/

COFEM CONSTRUÇÕES SERVIÇOS TECNOLOGIA E LOCAÇÕES EIRELI EPP

À COMISSÃO PERMANENTE DE LICITAÇÃO
PREFEITURA MUNICIPAL DE COREMAS-PB
TOMADA DE PREÇOS Nº 006/2022

DECLARAÇÕES MÚLTIPLAS

À COFEM CONSTRUÇÕES SERVIÇOS TECNOLOGIA E LOCAÇÕES EIRELI - EPP, CNPJ Nº 17.440.286/0001-29, SEDIADA À AVENIDA GOVERNADOR ARGEMIRO DE FIGUEIREDO Nº 2957 - SALA 205 - CEP 58.037.030 - BAIRRO JARDIM OCEANIA - JOÃO PESSOA - PB, ATRAVÉS DE SEU PROPRIETÁRIO O SR EMERSON LINHARES SOARES, INFRA ASSINADO, DECLARA QUE:

DECLARAÇÃO DE INEXISTÊNCIA DE FATOS SUPERVENIENTES IMPEDITIVOS DA HABILITAÇÃO E DE INIDONEIDADE PARA LICITAR

SOB AS PENAS DA LEI, QUE NÃO EXISTEM FATOS SUPERVENIENTES, À PRESENTE DATA, QUE VENHAM A IMPOSSIBILITAR A SUA HABILITAÇÃO NA LICITAÇÃO, JÁ QUE CONTINUAM SATISFEITAS AS EXIGÊNCIAS CONTIDAS NO ART. 27, DA LEI Nº 8.666/93 E ALTERAÇÕES POSTERIORES. DECLARO TAMBÉM QUE FUI PLENAMENTE INFORMADO SOBRE OS ASPECTOS INDISPENSÁVEIS À EXECUÇÃO DO OBJETO, TENDO INCLUSIVE RECEBIDO OS DOCUMENTOS PERTINENTES.

DECLARAÇÃO DE QUE NÃO EXISTEM FATOS IMPEDITIVOS QUANTO A SUA HABILITAÇÃO, PARTICIPAÇÃO E CONTRATAÇÃO

QUE NÃO EXISTEM FATOS IMPEDITIVOS, QUANTO A HABILITAÇÃO, PARTICIPAÇÃO E CONTRATAÇÃO DESTA EMPRESA, ABAIXO IDENTIFICADA, COM A ADMINISTRAÇÃO PÚBLICA OU COM QUAISQUER OUTROS ÓRGÃOS DA ADMINISTRAÇÃO PÚBLICA, COMPROMETENDO-NOS A MANTER-NOS, NESSA MESMA CONDIÇÃO, ATÉ O TÉRMINO DA CONTRATAÇÃO

DECLARAÇÃO DE INEXISTÊNCIA DE MENOR TRABALHADOR

SOB AS PENAS DA LEI, QUE ATENDE AO INCISO V, DO ARTIGO 27, DA LEI Nº 8.666, DE 21 DE JUNHO DE 1993, QUE SE REFERE AO INCISO

AVENIDA GOVERNADOR ARGEMIRO DE FIGUEIREDO Nº 2957 - SALA 205 - CEP 58.037.030 - BAIRRO JARDIM OCEANIA - JOÃO PESSOA - PB. CNPJ 17.440.286/0001-29 FONE: 83/99674-0103 / 83/99693-2001

EMAIL : COFEM2017@GMAIL.COM

36/

XXXIII. DO ARTIGO 7º DA CONSTITUIÇÃO FEDERAL, OU SEJA, DE QUE NÃO POSSUI EM SEU QUADRO DE EMPREGADOS, TRABALHADORES MENORES DE DEZOITO ANOS REALIZANDO TRABALHOS NOTURNOS, PERIGOSOS E INSALUBRES, E DE MENORES DE DEZESSEIS ANOS TRABALHANDO EM QUALQUER TIPO DE FUNÇÃO.
RESSALVA: EMPREGAR MENOR, A PARTIR DE 14 (QUATORZE) ANOS NA CONDIÇÃO DE APRENDIZ:

A) () SIM

B) (X) NÃO

DECLARAÇÃO DE CONHECIMENTO DO EDITAL

TEMOS PLENO CONHECIMENTO, ACEITAMOS E SUBMETEMOS AS CONDIÇÕES E PECULIARIDADES INERENTES À NATUREZA DOS TRABALHOS E ASSUMIMOS TOTAL RESPONSABILIDADE POR ESSE FATO, DE FORMA QUE A FALTA DE CONHECIMENTO DAS CONDIÇÕES DO LOCAL, ONDE SERÃO EXECUTADOS OS SERVIÇOS, NÃO SERÁ UTILIZADA PARA QUAISQUER QUESTIONAMENTOS FUTUROS QUE ENSEJEM AVENÇAS TÉCNICAS OU FINANCEIRAS COM O MUNICÍPIO.

DECLARAÇÃO DE MICROEMPRESA OU EMPRESA DE PEQUENO PORTE

QUE É MICROEMPRESA OU EMPRESA DE PEQUENO PORTE, NOS TERMOS DO ENQUADRAMENTO PREVISTO NA LEI COMPLEMENTAR Nº. 123/2006, DE 14 DE DEZEMBRO DE 2006, ALTERADA PELA LEI COMPLEMENTAR Nº 147/2014, CUJO TERMOS DECLARO CONHECER NA ÍNTEGRA, E ESTÁ APTA, PORTANTO, A EXERCER O DIREITO DE PREFERÊNCIA COMO CRITÉRIO DE DESEMPATE NO CERTAME EM EPÍGRAFE, E EM CASO DE HAVER RESTRIÇÃO NA REGULARIDADE FISCAL

DECLARAÇÃO CUMPRIMENTO DOS REQUISITOS DE HABILITAÇÃO

CONHECE OS TERMOS DO EDITAL, E QUE CUMPRE PLENAMENTE OS REQUISITOS DE HABILITAÇÃO EXIGIDOS NO PRESENTE EDITAL, E AINDA, QUE ESTÁ CIENTE DA OBRIGATORIEDADE DE DECLARAR OCORRÊNCIAS POSTERIORES.

E QUE SUA PROPOSTA ESTÁ EM CONFORMIDADE COM AS EXIGÊNCIAS PREVISTAS NESTE EDITAL;



DECLARAÇÃO DE RECEBIMENTO DE INFORMAÇÕES E DAS CONDIÇÕES DO LOCAL DA OBRA

NÃO REALIZAMOS A VISITA TÉCNICA, MAIS CONHECEMOS AS CONDIÇÕES DOS LOCAIS PARA EXECUÇÃO DO OBJETO DA LICITAÇÃO, CONFORME ACÓRDÃOS DO TCU DE Nº 874/2007 DE Nº 2028/2006 E DE Nº 112/2007.

E QUE TEM PLENO CONHECIMENTO DOS SERVIÇOS, BEM COMO DAS EXIGÊNCIAS AMBIENTAIS, ASSUMINDO TOTAL RESPONSABILIDADE POR ESSE FATO E QUE NÃO UTILIZARA DESTE PARA QUAISQUER QUESTIONAMENTOS FUTUROS QUE ENSEJEM AVENCAS OU FINANCEIRAS COM A PREFEITURA MUNICIPAL.

DECLARAÇÃO MANTERA A FRENTE DA OBRA

MANTERÁ A FRENTE DOS SERVIÇOS ENQUANTO DURAR A EXECUÇÃO DAS OBRAS, O SR. AERCIO BARRETO DO CARMO JUNIOR, CREA Nº 160435359-7, O QUAL FICARÁ NA OBRA EM TEMPO INTEGRAL, PARA FINS DE COMPROVAÇÃO DE QUALIFICAÇÃO TÉCNICA, PODENDO SER SUBSTITUÍDO POR PROFISSIONAIS DE EXPERIÊNCIA EQUIVALENTE OU SUPERIOR, DESDE QUE APROVADA PELA PREFEITURA MUNICIPAL.

RELAÇÃO DE MAQUINAS, EQUIPAMENTOS E EQUIPE TECNICA

TER DISPONIBILIDADE IMEDIATA DE TODAS AS MAQUINAS, EQUIPAMENTOS E PESSOAL TECNICO NECESSARIO A EXECUÇÃO DO OBJETO LICITADO.

DECLARAÇÃO DE VINCULO E PARENTESCO

NÃO POSSUI EM SEU QUADRO FUNCIONAL E SOCIETÁRIO SERVIDOR PÚBLICO DA ATIVA, OU EMPREGADO DE EMPRESA PÚBLICA OU DE SOCIEDADE DE ECONOMIA MISTA, NA FORMA DO ART. 9º, INCISO III, DA LEI 8.666/93. QUE NENHUM DOS SEUS SÓCIOS, DIRIGENTES, GERENTES OU ACIONISTAS DETENTORES DE MAIS DE 5% (CINCO) POR CENTO DO CAPITAL OU CONTROLADOR, RESPONSÁVEIS TÉCNICOS, FUNCIONÁRIOS OU SUBCONTRATADOS, SÃO SERVIDORES DA PREFEITURA MUNICIPAL, ESTADO, SOB QUALQUER REGIME DE CONTRATAÇÃO. POR SER EXPRESSÃO DA VERDADE, FIRMAMOS O PRESENTE.

1) NÃO POSSUI PROPRIETÁRIO, SÓCIOS OU FUNCIONÁRIOS QUE SEJAM SERVIDORES OU AGENTES POLÍTICOS DO ÓRGÃO OU ENTIDADE CONTRATANTE OU RESPONSÁVEL

2) NÃO POSSUI PROPRIETÁRIO OU SÓCIO QUE SEJA CÔNJUGE, COMPANHEIRO OU PARENTE EM LINHA RETA, COLATERAL OU POR AFINIDADE, ATÉ O TERCEIRO GRAU, E POR AFINIDADE, ATÉ O SEGUNDO GRAU, DE AGENTE POLÍTICO DO ÓRGÃO OU ENTIDADE CONTRATANTE OU RESPONSÁVEL PELA REFERIDA LICITAÇÃO

DECLARAÇÃO - IDONEIDADE

NÃO FOI DECLARADA INIDÔNEA PARA LICITAR OU CONTRATAR COM A ADMINISTRAÇÃO PÚBLICA, NOS TERMOS DO INCISO IV, DO ARTIGO 87 DA LEI 8.666/93 E SUAS ALTERAÇÕES, E QUE COMUNICAREMOS QUALQUER FATO OU EVENTO SUPERVENIENTE A ENTREGA DOS DOCUMENTOS DE HABILITAÇÃO, QUE VENHAM ALTERAR A ATUAL SITUAÇÃO QUANTO À CAPACIDADE JURÍDICA, TÉCNICA, REGULARIDADE FISCAL E IDONEIDADE ECONÔMICO-FINANCEIRA.

DECLARAÇÃO ABNT

EXECUTARÁ AS OBRAS DE ACORDO COM O PROJETO DE ENGENHARIA, AS ESPECIFICAÇÕES TÉCNICAS E AS NORMAS DA ABNT E DEMAIS NORMAS EMANADAS PELA PREFEITURA MUNICIPAL, QUE SERÃO TOMADAS TODAS AS MEDIDAS NECESSÁRIAS PARA ASSEGURAR UM CONTROLE ADEQUADO DA QUALIDADE DA OBRA E DE MODO A PREVENIR IMPACTO SOBRE O MEIO AMBIENTE.

DECLARAÇÃO ADOÇÃO AO PGRCC / CONAMA

SERÁ ELABORADO PROJETO DE GRENCIAMENTO DE RESÍDUOS DE CONSTRUÇÃO CIVIL - PGRCC, NAS CONDIÇÕES DETERMINADAS PELO (CONAMA), ATRAVES DA RESOLUÇÃO Nº 307/2002.

DECLARAÇÃO DE EMPREGAR 10% DA MÃO DE OBRA LOCAL

DECLARA QUE: NOS COMPROMETEMOS A EMPREGAR NA EXECUÇÃO DO CONTRATO DECORRENTE DESTA LICITAÇÃO 10% (DEZ POR CENTO) DA MÃO DE OBRA LOCAL, EM RELAÇÃO AO TOTAL DE EMPREGADOS NECESSÁRIOS PARA EXECUTAR A OBRA.

DECLARAÇÃO DE EMPREGAR 5% DA MÃO DE OBRA AOS SENTENCIADOS

DECLARA QUE: NOS COMPROMETEMOS A EMPREGAR NA EXECUÇÃO DO CONTRATO DECORRENTE DESTA LICITAÇÃO 5% (CINCO POR CENTO) DO TOTAL DE VAGAS EXISTENTES AOS SENTENCIADOS, EM CUMPRIMENTO À LEI ESTADUAL Nº 9.429/2011

DECLARAÇÃO DE REGULARIDADE PERANTE O MINISTÉRIO DO TRABALHO

DECLARO(AMOS), SOB AS PENAS DA LEI, QUE, NOS TERMO DO 6º DO ARTIGO 27 DA LEI Nº 6.544, DE 22 DE NOVEMBRO DE 1989 E DO INCISO V DO ARTIGO 27 DA LEI DE Nº 8.666 DE 21 DE JUNHO DE 1993, A (NOME DA LICITANTE) ENCONTRA-SE EM SITUAÇÃO REGULAR PERANTE O MINISTÉRIO DO TRABALHO, NO QUE SE REFERE À OBSERVÂNCIA DO DISPOSTO NO XXXIII DO ARTIGO 7º CONSTITUIÇÃO FEDERAL

DECLARAÇÃO EXPRESSA DE CUMPRIMENTO DAS REGRAS PREVISTAS NA NR-18 DO MINISTÉRIO DO TRABALHO E EMPREGO

TERMO DE COMPROMISSO PARA CUMPRIMENTO DA LEGISLAÇÃO TRABALHISTA E PREVIDENCIÁRIA COMO UM TODO, OBSERVANDO O CUMPRIMENTO DA NR-18 (CONDIÇÕES E MEIO AMBIENTE DE TRABALHO NA INDÚSTRIA DA CONSTRUÇÃO) DO MINISTÉRIO DO TRABALHO E EMPREGO, PERTINENTES ÀS QUESTÕES DE SAÚDE E SEGURANÇA NO TRABALHO NA ÁREA DE CONSTRUÇÃO CIVIL.

DECLARAÇÃO DE CADASTRO NO SEAD

CONFORME A IN Nº 01/2011, QUE A PESSOA JURÍDICA OU FÍSICA SAINDO-SE VENCEDORA DO PROCESSO LICITATÓRIO FARÁ SUA INSCRIÇÃO NO CADASTRO DE FORNECEDORES E PRESTADORES DE SERVIÇOS DA SEAD.



COFEM CONSTRUÇÕES SERVIÇOS TECNOLOGIA E LOCAÇÕES EIRELI EPP

DECLARAÇÃO DO PROPONENTE DE QUE NO PREÇO TOTAL PROPOSTOS E CONSTANTE DE SUA PROPOSTA, ESTÃO INCLUSO TODOS OS CUSTOS

EM ATENDIMENTO À DETERMINAÇÃO DO EDITAL , DECLARAMOS QUE NO PREÇO, DE CADA ITEM E TOTAL, PROPOSTO E CONSTANTE DE PROPOSTA, ESTÃO INCLUSOS TODOS OS CUSTOS E DESPESAS RELATIVAS AOS PAGAMENTOS DE TODOS OS TRIBUTOS, IMPOSTOS, TAXAS, CONTRIBUIÇÕES, SALÁRIOS, ENCARGOS SOCIAIS, TRABALHISTAS E PREVIDENCIÁRIOS, FISCAIS E COMERCIAIS, DECORRENTES, INCLUSIVE A MARGEM DE LUCRO, ENFIM, TODOS E QUAISQUER OUTROS CUSTOS E/OU ENCARGOS, DIRETOS OU INDIRETOS QUE INCIDEM OU VENHAM INCIDIR, SOBRE OS OBJETOS A SEREM ADQUIRIDOS, NÃO CABENDO, PORTANTO, À **PREFEITURA MUNICIPAL**, A QUALQUER TÍTULO E/OU HIPÓTESE, RESPONSABILIDADE DIRETA OU MESMO INDIRETA, SOBRE OS PAGAMENTOS E/OU RECOLHIMENTOS, DE QUAISQUER DESSES ITENS.

DECLARAÇÃO DO PROPONENTE DE QUE TEM CONDIÇÕES DE ASSUMIR O FORNECIMENTO DO OBJETO ESPECIFICADO NA LICITAÇÃO

EM ATENDIMENTO À DETERMINAÇÃO DO EDITAL , DECLARAMOS QUE A EMPRESA , TEM CONDIÇÕES DE ASSUMIR O FORNECIMENTO DOS SERVIÇOS PREVISTOS E QUE DISPÕE DE TODA A INFRA-ESTRUTURA NECESSÁRIA E ADEQUADA A EXECUÇÃO INTEGRAL DO OBJETO DO PRESENTE PROCESSO LICITATÓRIO, DENTRE ELAS, INSTALAÇÕES, EQUIPAMENTOS, DE PESSOAL TÉCNICO E ESPECIALIZADO, APTO, TREINADO, QUALIFICADO E DISPONÍVEL, PARA O COMPRIMENTO INTEGRAL DE TODAS AS OBRIGAÇÕES PERTINENTES À CONTRATAÇÃO

DECLARAÇÃO DADOS CADASTRAIS

DADOS BANCÁRIO

BANCO : SANTANDER

AGENCIA / 1592

C.CORRENTE / 13001827-9



OBS : INSCRIÇÃO MUNICIPAL : 1184709

INSCRIÇÃO ESTADUAL : ISENTA

DECLARAÇÃO DE RETIRADA DE ENTULHOS

SE OBRIGA A DAR DESTINAÇÃO FINAL AOS RESÍDUOS PROVENIENTES DA CONSTRUÇÃO CIVIL E DEMOLIÇÕES (ENTULHOS) JUNTO A USINA DE RECICLAGEM DA EMLUR, EM OBEDIÊNCIA A LEI MUNICIPAL N° 11.176 DE 10 DE OUTUBRO DE 2007.

DECLARAÇÃO DE AUTENTICIDADE DE DOCUMENTOS

ASSUME TOTAL RESPONSABILIDADE PELA AUTENTICIDADE E VERACIDADES DE TODOS OS DOCUMENTOS APRESENTADOS, SUJEITANDO-SE AS PENALIDADES LEGAIS E A SUMARIA DESCLASSIFICAÇÃO DA NOSSA EMPRESA, E QUE FORNECERA QUAISQUER INFORMAÇÕES COMPLEMENTARES SOLICITADAS PELA CPL.

DECLARAÇÃO DE QUE A EMPRESA LICITANTE REALIZARÁ OS SERVIÇOS DESTE EDITAL DE ACORDO COM A LEGISLAÇÃO AMBIENTAL VIGENTE

A EMPRESA, DECLARA, QUE REALIZARÁ OS SERVIÇOS OBJETO DO PRESENTE EDITAL EM CONFORMIDADE COM A LEGISLAÇÃO AMBIENTAL VIGENTE.

DECLARAÇÃO DE CADASTRO A PLATAFORMA + BRASIL PARA FLUXO DE ACOMPANHAMENTO DA EXECUÇÃO DA OBRA

DECLARA QUE: SOB AS PENAS DA LEI, SEM PREJUÍZO DAS SANÇÕES E MULTAS PREVISTAS NESTE ATO CONVOCATÓRIO, TER CIÊNCIA E DA OBRIGATORIEDADE DE CADASTRO JUNTO PLATAFORMA +

COFEM CONSTRUÇÕES SERVIÇOS TECNOLOGIA E LOCAÇÕES EIRELI EPP

BRASIL PARA INSERÇÃO E ACOMPANHAMENTO DAS ETAPAS DA OBRA, DECLARO AINDA SE, VENCEDOR PRESTAR TODAS INFORMAÇÕES DE ACOMPANHAMENTO E ANEXAR OS DOS BOLETINS DE MEDIÇÃO, E DEMAIS RELATÓRIOS JUNTO A MESMA, EM CONFORMIDADE COM O FLUXO DE ACOMPANHAMENTO DA EXECUÇÃO DA OBRA NA PLATAFORMA +BRASIL, CONFORME O DIREITO DE REFERÊNCIA NO PROCEDIMENTO LICITATÓRIO

DECLARA DE QUE, CONTRATADA, ASSUME INTEIRA RESPONSABILIDADE PELA EXECUÇÃO DAS OBRAS OBJETO DESTES EDITAIS, E QUE SE SUJEITA ÀS ESPECIFICAÇÕES TÉCNICAS DAS MESMAS, DEVIDAMENTE ASSINADA PELO REPRESENTANTE LEGAL DA LICITANTE;

JOÃO PESSOA, 26 DE MAIO DE 2022

EMERSON LINHARES SOARES
PROPRIETÁRIO

COFEM CONSTRUÇÕES SERVIÇOS TECNOLOGIA E LOCAÇÕES EIRELI EPP

À COMISSÃO PERMANENTE DE LICITAÇÃO
PREFEITURA MUNICIPAL DE COREMAS-PB
TOMADA DE PREÇOS Nº 006/2022

À COFEM CONSTRUÇÕES SERVIÇOS TECNOLOGIA E LOCAÇÕES EIRELI - EPP, CNPJ Nº 17.440.286/0001-29, SEDIADA À AVENIDA GOVERNADOR ARGEMIRO DE FIGUEIREDO Nº 2957 - SALA 205 - CEP 58.037.030 - BAIRRO JARDIM OCEANIA - JOÃO PESSOA-PB, ATRAVÉS DE SEU PROPRIETÁRIO O SR EMERSON LINHARES SOARES, INFRA ASSINADO, DECLARA **TER DISPONIBILIDADE IMEDIATA E ADEQUADAS E DE TODAS AS MAQUINAS, EQUIPAMENTOS E DA EQUIPE TECNICA, PODENDO A VIR A CONTRATADOR OUTROS RESPONSÁVEIS ATÉ O TERMINO DA OBRA.**

Eu, AERCIO BARRETO DO CARMO JUNIOR CREA Nº 160435359-7, DECLARO QUE CONCORDO COM MINHA INDICAÇÃO NA EQUIPE TECNICA, COMO ENGENHEIRO CIVIL RESPONSÁVEL TECNICO PELA EMPRESA E COMO ENGENHEIRO CIVIL RESPONSÁVEL EM TEMPO INTEGRAL PELA OBRA NO MUNICIPIO ATÉ SUA CONCLUSÃO.

PODENDO VIR A SEREM SUBSTITUIDOS EM CASO DE FATO SUPERVENIENTE POR OUTROS DESDE QUE SEJAM IGUALMENTE QUALIFICADOS E, DESDE QUE SEJAM PREVIAMENTE AUTORIZADOS PELA PREFEITURA MUNICIPAL.

*AERCIO BARRETO DO CARMO JUNIOR
ENGENHEIRO CIVIL*

JOAO PESSOA ,30 DE MAIO DE 2022

*EMERSON LINHARES SOARES
PROPRIETÁRIO*

AVENIDA GOVERNADOR ARGEMIRO DE FIGUEIREDO Nº 2957 - SALA 205 -B CEP 58.037.030 - BAIRRO JARDIM OCEANIA - JOÃO PESSOA - PB.CNPJ 17.440.286/0001-29 FONE:83/99674-8103 / 83/99699-2001

EMAIL : COFEM2017@GMAIL.COM

441

À COMISSÃO PERMANENTE DE LICITAÇÃO
PREFEITURA MUNICIPAL DE COREMAS-PB
TOMADA DE PREÇOS Nº 006/2022

DECLARAÇÃO EXPERIENCIA ENGENHEIRO

TENDO EXAMINADO O EDITAL , ACIMA IDENTIFICADO, EU AERCIO BARRETO DO CARMO JUNIOR , PORTADOR DA CARTEIRA E REGISTRO NO CREA Nº 160436369-7 , DECLARO ESTAR CIENTE E DE ACORDO COM A MINHA INDICAÇÃO PELA EMPRESA - COFEM CONSTRUÇÕES SERVIÇOS TECNOLOGIA E LOCAÇÕES EIRELI - EPP , CNPJ Nº 17.440.286/0001-29, SEDIADA À AVENIDA GOVERNADOR ARGEMIRO DE FIGUEIREDO Nº 2957 - SALA 205 - CEP 58.037.030 - BAIRRO JARDIM OCEANIA - JOÃO PESSOA-PB, COMO RESPONSÁVEL TÉCNICO PELA OBRA E COMO RESPONSÁVEL TÉCNICO PELA EMPRESA.

PODENDO VIR A SERE SUBSTITUIDO EM CASO DE FATO SUPERVENIENTE POR OUTROS DESDE QUE SEJAM IGUALMENTE QUALIFICADOS E , DESDE QUE SEJAM PREVIAMENTE AUTORIZADOS PELA PREFEITURA MUNICIPAL.

NOS TERMOS DO EDITAL, INFORMO ABAIXO A MINHA EXPERIÊNCIA:

- 1) CONSTRUÇÃO DE UNIDADE DE EDUCAÇÃO INFANTIL (CUIPE-PB)
- 2) CONSTRUÇÃO MSD 94 BANHEIROS (CUIPE-PB)
- 3) REFORMA DE ESCOLAS (ALAGOA NOVA-PB)
- 4) REFORMA DO ESTADIO DE FETEBOL (MOGEIRO-PB)
- 5) PAVIEMNTAÇÃO (SERRARIA-PB)
- 6) CONSTRUÇÃO DE UBS (LIVRAMENTO-PB)
- 7) REFORMA E AMPLIAÇÃO DA UBS (FLORES-PE)
- 8) CONSTRUÇÃO DE UMA PRAÇA (FLORES PE)
- 9) CONSTRUÇÃO MSD 48 BANHEIROS (ITAPETIM - PE)
- 10) CONSTRUÇÃO DE UMA PRAÇA (PALMARES - PE)
- 11) CONSTRUÇÃO DE PAVIEMNTAÇÃO (PALMARES -PE)

JOAO PESSOA , 30 DE MAIO DE 2022

AERCIO BARRETO DO CARMO JUNIOR
RESPONSÁVEL TÉCNICO

EMERSON LINHARES SOARES
PROPRIETARIO

À COMISSÃO PERMANENTE DE LICITAÇÃO
PREFEITURA MUNICIPAL DE COREMAS-PB
TOMADA DE PREÇOS Nº 006/2022

DECLARAÇÃO INDEPENDENTE DA PROPOSTA

À COFEM CONSTRUÇÕES SERVIÇOS TECNOLOGIA E LOCAÇÕES EIRELI - EPP, CNPJ Nº 17.440.286/0001-29, SEDIADA À AVENIDA GOVERNADOR ARGEMIRO DE FIGUEIREDO Nº 2957 - SALA 205 - CEP 58.037.030 - BAIRRO JARDIM OCEANIA - JOÃO PESSOA-PB, ATRAVÉS DE SEU PROPRIETÁRIO O SR EMERSON LINHARES SOARES, INFRA ASSINADO, DECLARA QUE sob as penas da Lei, em especial o art. 299 do Código Penal brasileiro, que

- a) a proposta anexa foi elaborada de maneira independente [pelo Licitante], e que o conteúdo da proposta anexa não foi, no todo ou em parte, direta ou indiretamente, informado a, discutido com ou recebido de qualquer outro participante potencial ou de fato da **TP / Nº 06 / 2022**, por qualquer meio ou por qualquer pessoa,
- b) a intenção de apresentar a proposta anexa não foi informada a, discutido com ou recebido de qualquer outro participante potencial ou de fato da **TP / Nº 06 / 2022**, por qualquer meio ou por qualquer pessoa,
- c) não tentou, por qualquer meio ou por qualquer pessoa, influir na decisão de qualquer outro participante potencial ou de fato da **TP / Nº 06 / 2022** quanto a participar ou não da referida licitação,
- d) o conteúdo da proposta anexa não será, no todo ou em parte, direta ou indiretamente, comunicado a ou discutido com qualquer outro participante potencial ou de fato da **TP / Nº 06 / 2022** antes da adjudicação do objeto da referida licitação;
- e) o conteúdo da proposta anexa não foi, no todo ou em parte, direta ou indiretamente, informado a, discutido com ou recebido de qualquer integrante da **Prefeitura Municipal** antes da abertura oficial das propostas;
- f) está plenamente ciente do teor e da extensão desta declaração e que detém plenos poderes e informações para firmá-la.

JOAO PESSOA, 30 DE MAIO DE 2022

EMERSON LINHARES SOARES
PROPRIETÁRIO

À COMISSÃO PERMANENTE DE LICITAÇÃO
PREFEITURA MUNICIPAL DE COREMAS-PB
TOMADA DE PREÇOS Nº 006/2022

RELAÇÃO DE CONTRATOS DA EMPRESA

A COFEM CONSTRUÇÕES SERVIÇOS TECNOLOGIA E LOCAÇÕES EIRELI - EPP, CNPJ Nº 17.440.286/0001-29, SEDIADA A AVENIDA GOVERNADOR ARGEMIRO DE FIGUEIREDO Nº 2957 - SALA 205 - CEP 58.037.030 - BAIRRO JARDIM OCEANIA - JOÃO PESSOA-PB, ATRAVÉS DE SEU PROPRIETÁRIO O SR EMERSON LINHARES SOARES, INFRA ASSINADO, DECLARA QUE A RELAÇÃO DOS CONTRATOS ASSUMIDOS PELA EMPRESA SÃO:

- 1) CONSTRUÇÃO DE UMA QUADRA COBERTA , NO MUNICÍPIO DE CARAUBAS/PB , R\$ 445.638,09. EXECUTADO 100 %.
- 2) IMPLANTAÇÃO DE MELHORIAS SANITÁRIAS DOMICILIARES (MSD) 49 CISTERNAS, MUNICÍPIO DE LASTRO/PB. (R\$ 373.798,99) EXECUTADO 81,73%
- 3) REFORMA E AMPLIAÇÃO DO CENTRO CULTURAL , MUNICÍPIO DE JAQUEIRA- PE , R\$ 414.140,58 , EXECUTADO 68,51 %.
- 4) LIMPEZA E MANUTENÇÃO DE REDES DE ESGOTOS E GALERIAS , MUNICÍPIO DE JAQUEIRA - PE , R\$ 255.451,88 , EXECUTADO 41,11 % (PARALIZADA)
- 5) REVITALIZAÇÃO DO CANTEIRO CENTRAL DO MUNICÍPIO DE SANTA RITA, PB , R\$ 467.108,93 , EXECUTADO 60,11 %
- 6) REVITALIZAÇÃO DO TALUDE DO MUNICÍPIO DE SANTA RITA, PB , R\$ 243.228,39 , EXECUTADO 83,25 %
- 7) CONSTRUÇÃO DO VIVEIRO DE MUDAS FLORESTAIS NO MUNICÍPIO DE SANTA RITA-PB , R\$ 440.143,19 , EXECUTADO 52,17%
- 8) REFORMA DO COMPLEXO SÃO PEDRO NO MUNICÍPIO DE SANTA RITA-PB , R\$ 1.531.962,67 , EXECUTADO 35,69%.

JOAO PESSOA, 30 DE MAIO DE 2022

EMERSON LINHARES SOARES
PROPRIETARIO



47/

COFEM CONSTRUÇÕES SERVIÇOS TECNOLOGIA E LOCAÇÕES EIRELI EPP

À COMISSÃO PERMANENTE DE LICITAÇÃO
PREFEITURA MUNICIPAL DE COREMAS-PB
TOMADA DE PREÇOS Nº 006/2022

DECLARAÇÃO DE RECEBIMENTO DE INFORMAÇÕES E DAS CONDIÇÕES DO LOCAL DA OBRA

À COFEM CONSTRUÇÕES SERVIÇOS TECNOLOGIA E LOCAÇÕES EIRELI - EPP, CNPJ Nº 17.440.286/0001-29, SEDIADA À AVENIDA GOVERNADOR ARGEMIRO DE FIGUEIREDO Nº 2957 - SALA 205 - CEP 58.037.030 - BAIRRO JARDIM OCEANIA - JOÃO PESSOA - PB, PARA FINS DE PARTICIPAÇÃO NA LICITAÇÃO ACIMA CITADA, ATRAVÉS DE SEU PROPRIETÁRIO O SR EMERSON LINHARES SOARES PELO SEU RESPONSÁVEL TÉCNICO, O Sr, AERCIO BARRETO DO CARMO JUNIOR, PORTADOR DA CARTEIRA E REGISTRO NO CREA Nº 180435359-7, DECLARAMOS QUE: CONHECER OS LOCAIS, AMBIENTES E TODAS AS CONDIÇÕES NECESSÁRIAS À EXECUÇÃO DO SERVIÇO, NOS TERMOS DO ENTENDIMENTO POR PARTE DO TCU NOS ACÓRDÃOS Nº 906/2012 E Nº 2.105/2016 - PLENÁRIO, " FACULTADO A EMPRESA LICITANTE, APRESENTAR DECLARAÇÃO DE RESPONSABILIDADE E CONHECIMENTO DE TODOS OS DETALHES QUE ENVOLVEM A EXECUÇÃO DO SERVIÇO".

JOAO PESSOA , 30 DE MAIO DE 2022

AERCIO BARRETO DO CARMO JUNIOR
RESPONSÁVEL TÉCNICO

EMERSON LINHARES SOARES
PROPRIETÁRIO

48/

À COMISSÃO PERMANENTE DE LICITAÇÃO
PREFEITURA MUNICIPAL DE COREMAS-PB
TOMADA DE PREÇOS Nº 006/2022

DECLARAÇÃO DE COMPROVAÇÃO DE ENDEREÇO

À COFEM CONSTRUÇÕES SERVIÇOS TECNOLOGIA E
LOCAÇÕES EIRELI - EPP, CNPJ Nº 17.440.286/0001-29,
SEDIADA À GOVERNADOR ARGEMIRO DE FIGUEI-
REDO Nº 2957 - SALA 205 - CEP
58.037.030 - BAIRRO JARDIM OCEANIA -
JOÃO PESSOA-PB, ATRAVÉS DE SEU PROPRIE-
TÁRIO O SR EMERSON LINHARES SOARES, INFRA AS-
SINADO, **DECLARA QUE O EMPRESA EXISTE
FISICAMENTE E QUE SE ENCONTRA EM PLENO
FUNCIONAMENTO.**

JOÃO PESSOA, 30 DE MAIO DE 2022

EMERSON LINHARES SOARES
PROPRIETÁRIO



Aguiar

50/

COFEM CONSTRUÇÕES SERVIÇOS TECNOLOGIA E LOCAÇÕES EIRELI EPP

PLANO DE TRABALHO

1 - Apresentação do Plano de Trabalho

O presente volume se dedica a apresentar as condições técnicas e administrativas sob as quais serão realizadas as obras de **EXECUÇÃO DOS SERVIÇOS**.

Como a filosofia da **COFEM CONSTRUÇÕES SERVIÇOS TECNOLOGIA E LOCAÇÕES EIRELI - EPP** é a descentralização, podemos garantir que as dificuldades inerentes às condições de suprimento, seja de recursos humanos ou materiais serão resolvidas rapidamente e, sempre que possível regionalmente, com uso de pessoal local.

O sistema descentralizado tem a vantagem de permitir uma maior agilidade e flexibilidade possibilitando tomadas de decisões rápidas e oportunas, tornando a obra independente e eficaz.

Caberá à estrutura central da Empresa, todo o apoio à administração da obra, garantindo através das suas diretorias e departamentos o cumprimento das obrigações assumidas.

Neste capítulo do plano de trabalho, a **COFEM CONSTRUÇÕES SERVIÇOS TECNOLOGIA E LOCAÇÕES EIRELI - EPP** apresenta de forma detalhada o programa que estabeleceu para a execução das obras, desde as premissas consideradas no planejamento geral, até a própria programação correspondente à execução dos trabalhos em cada uma das áreas.

A programação elaborada pela **COFEM CONSTRUÇÕES SERVIÇOS TECNOLOGIA E LOCAÇÕES EIRELI - EPP** para atender as obras, tem como principal objetivo a organização dos trabalhos de forma a permitir a execução perfeita da obra no menor espaço de tempo possível, estabelecendo metas, e buscando a cada dia atender também às questões de segurança e qualidade da obra.

Foi possível, desta forma, programar a execução das obras para o prazo, o que dá ao cliente uma grande tranquilidade no que se refere à conclusão das obras no prazo previsto.

Metodologia da Construção

Neste item, a Proponente detalha os métodos e processos que serão empregados na execução dos diversos serviços, que compoem as obras, permitindo assim, uma perfeita avaliação dos cuidados que serão tomados do ponto de vista técnico.

Os métodos apresentados a seguir deverão ser considerados principalmente como definidores do procedimento geral a ser adotado na execução dos serviços, devendo no decorrer da obra se ajustar às condições encontradas para melhor enfrentar outras dificuldades que se apresentem.

Serviços e Materiais

Os serviços deverão obedecer traçados, cotas, seções transversais, dimensões, tolerâncias e a qualidade dos materiais a serem utilizados na obra.

Os serviços serão realizados em rigorosas observâncias ao projeto e respectivos detalhes bem como estrita obediência às prescrições e exigências contidas nas especificações.

Controle Tecnológico e Supervisão da Obra

AVENIDA GOVERNADOR ARGENIRIO DE FIGUEIREDO Nº 2807 - BARRA DOB - CEP 28.037-030 - BARRA
FAZENDA OCEANIA - JOÃO PESSOA - PB. CNPJ 17.440.284/0001-29 FONE: 51/336674-8103 / 51/336692-2015

EMAIL : COFEM2017@GMAIL.COM

51/

CANTEIRO DE OBRAS

As obras terão início com a construção do canteiro de obras, o qual terá as seguintes instalações :

- Escritório para Engenharia.
- Escritório para fiscalização.
- Armoxarifado.
- Depósito para materiais, quando necessário, estes depósitos serão cobertos.
- Suprimento de água e energia elétrica.
- Instalações sanitárias
- Alojamento para os funcionários

Serão confeccionadas placas da obra de acordo com as normas da empresa contratante e serão instaladas em locais de fácil visualização

CANTEIRO DE OBRAS



CLÁUSULA QUARTA - DO FORO

Fica eleito o Foro da Comarca de JOÃO PESSOA no Estado da Paraíba para dirimir eventuais dúvidas originadas do presente Contrato.

E por estarem justos e contratados assinam o presente Contrato em 02 (duas) vias de igual teor e um só efeito, na presença das testemunhas abaixo nomeadas.

JOÃO PESSOA 18 de JULHO de 20 16

RECONHECIDO



(Contratante)



(Contratado)

Testemunhas:



CNPJ 08.299.551-09



CNPJ 08.452.54-76

D Declarante
Declaro, sob juramento, que a(s) pessoa(s) em nome de quem esta declaração é feita, possui(m) a(s) seguinte(s) situação(s) em relação ao imposto de renda referente ao ano-calendário de 2015:
La renda verbal: R\$ 10.000,00
Código de Situação Tributária: 1000000
CNPJ 08.299.551-09
CNPJ 08.452.54-76
Cidade e identificação do titular: João Pessoa, PB

D Declarante
Declaro, sob juramento, que a(s) pessoa(s) em nome de quem esta declaração é feita, possui(m) a(s) seguinte(s) situação(s) em relação ao imposto de renda referente ao ano-calendário de 2015:
La renda verbal: R\$ 10.000,00
Código de Situação Tributária: 1000000
CNPJ 08.299.551-09
CNPJ 08.452.54-76
Cidade e identificação do titular: João Pessoa, PB



Autenticação Digital
CNPJ 08.299.551-09
CNPJ 08.452.54-76
Data: 18/07/2016 11:48:09
Cidade: João Pessoa, PB

53/



54

REPÚBLICA FEDERATIVA DO BRASIL
ESTADO DA PARAIBA
CARTÓRIO AZEVEDO BASTOS
FUNDADO EM 1888

PRIMEIRO REGISTRO CIVIL DE NASCIMENTO E ÓBITOS E PRIVATIVO DE CASAMENTOS, INTERDIÇÕES E TUTELAS DA COMARCA DE JOÃO PESSOA

Av. Epitácio Pessoa, 1143 Bairro dos Estados 58030-00, João Pessoa PB
Tel: (83) 3244-0404 - Fax: (83) 3244-0488
Site: <http://www.azevedobastos.net.br>
E-mail: cartorio@azevedobastos.net.br



DECLARAÇÃO DE SERVIÇO DE AUTENTICAÇÃO DIGITAL

O Sr. Valter Azevedo de Miranda Cavalcanti, Oficial do Primeiro Registro Civil de Nascimentos e Óbitos e Privativo de Casamentos, Interdições e Tutelas sem atribuição de autenticar e reconhecer firmas da Comarca de João Pessoa Capital do Estado da Paraíba, em virtude da Lei 876,

DECLARO ainda que, para garantir transparência e segurança jurídica de todos os atos oriundos da atividade Notarial e Registral no Estado da Paraíba, foi instituído pela Lei Nº 10.132, de 08 de novembro de 2013, a aplicação obrigatória de um Bate Digital de Fiscalização Extrajudicial em todos os atos de notas e registros, composto de um código único (por exemplo, Bate Digital: ABC12345-XYZ) e Assinatura, cada autenticação processada pelo nosso Sistema pode ser verificada e confirmada tantas vezes quanto for necessário através do site do Tribunal de Justiça do Estado da Paraíba, endereço <http://www.tjpb.jus.br/bate-digital>.

A autenticação digital do documento faz prova de que, na data e hora em que ele foi realizado, a empresa OEFEM CONSTRUÇÕES, SERVIÇOS, TECNOLOGIA E LOCAÇÕES EIRELI - ME tinha posse de um documento com as mesmas características que foram reproduzidas na cópia autenticada, sendo da empresa OEFEM CONSTRUÇÕES, SERVIÇOS, TECNOLOGIA E LOCAÇÕES EIRELI - ME a responsabilidade única e exclusiva, pela idoneidade do documento apresentado a este Cartório.

Em este sentido, declaro que a OEFEM CONSTRUÇÕES, SERVIÇOS, TECNOLOGIA E LOCAÇÕES EIRELI - ME assumiu, nos termos do artigo 8º, §1º, do Decreto nº 10.278/2020, que regulamentou o artigo 3º, inciso X, da Lei Federal nº 13.874/2018 e o artigo 2º-A da Lei Federal 12.862/2012, a responsabilidade pelo processo de digitalização dos documentos físicos, garantindo perante este Cartório e terceiros, a sua autoria e integridade.

De acordo com o disposto no artigo 2º-A, §7º, da Lei Federal nº 12.862/2012, o documento em anexo, identificado individualmente em cada Código de Autenticação Digital ou na referida sequência, poderá ser reproduzido em papel ou em qualquer outro meio físico.

Esta DECLARAÇÃO foi emitida em 18/03/2023 15:40:55 (hora local) através do sistema de autenticação digital do Cartório Azevedo Bastos, de acordo com o Art. 1º, 1ºª e pelo §§ 1º e 2º da MP 2200/2001, como também, o documento eletrônico assinado conforme o Certificado Digital do titular do Cartório Azevedo Bastos, poderá ser solicitado eletronicamente à empresa OEFEM CONSTRUÇÕES, SERVIÇOS, TECNOLOGIA E LOCAÇÕES EIRELI - ME ou ao Cartório pelo endereço de e-mail autentica@azevedobastos.net.br. Para informações mais detalhadas deste ato, acesse o site <http://www.bate-digital.azevedobastos.net.br> e informe o Código de Autenticação Digital.

Esta Declaração é válida por tempo indeterminado e está disponível para consulta em nosso site.

Código de Autenticação Digital: 20480804290857370019-1 a 20480804290857370919-2

Legislações Vigentes: Lei Federal nº 8.952/94; Lei Federal nº 10.406/2002; Medida Provisória nº 2200/2001; Lei Federal nº 13.100/2015; Lei Estadual nº 5.721/2008; Lei Estadual nº 10.132/2013; Provimento CGJ nº 003/2014 e Provimento CJJ nº 100/2020.

O/181938 e 1812806, dou fe.

CHAVE DIGITAL

0000561d734d9470972c989e6bc056895ceef4deafca9776De9d79063f204222122c989e6030b06870286444e4688c2877484d5102b6e2c431bc45e8c209e408
1828341be67dcb03f0e04104e2847



Primeiro Registro Civil de Nascimentos e Óbitos e Privativo de Casamentos, Interdições e Tutelas da Comarca de João Pessoa



55

O PRESENTE CONTRATO É FIRMADO POR PRAZO INDETERMINADO, PASSANDO A VIGORAR SOMENTE A PARTIR DA DATA DA ASSINATURA DO CONTRATANTE E DO CONTRATADO.

CLAUSULA - QUARTA - DA RESCISÃO

O PRESENTE CONTRATO PODERÁ SER RESCINDIDO POR QUALQUER UMA DAS PARTES, MEDIANTE A NOTIFICAÇÃO A OUTRA, PO ESCRITO, COM PRAZO MINIMO DE 30 (TRINTA) DIAS DE ANTECEDÊNCIA, RESSALVADA A HIPOTESE DA PARTE DENUNCIANTE OPTAR POR INDENIZAR A OUTRA DO VALOR CORRESPONDENTE AO DA PRESTAÇÃO DOS SERVIÇOS REFERENTE AO PERIODO.

PARAGRAFO 1º - O CONTRATO TAMBEM PODERÁ SER RESCINDIDO EM CASO DE VIOLAÇÃO DE QUAISQUER DAS CLAUSULAS DESTES CONTRATO, PELA PARTE PREJUDICADA, MEDIANTE DENÚNCIA IMEDIATA, SEM PREJUÍZO DE EVENTUAL ENDENIZAÇÃO CABIVEL.

PARAGRAFO 2º - QUALQUER TOLERÂNCIA DAS PARTES QUANTO AO DESCUMPRIMENTO DAS CLAUSULAS DO PRESENTE CONTRATO CONSTITUIRÁ MERA LIBERALIDADE, NÃO CONFIGURANDO RENÚNCIA OU NOVAÇÃO DO CONTRATO OU DE SUAS CLAUSULAS QUE PODERÃO SER EXIGIDOS A QUALQUER TEMPO.

CLAUSULA QUINTA - DO REGIME JURIDICO

AS PARTES DECLARAM NÃO HAVER ENTRE SI VINCULO EMPREGATICIO, TENDO O CONTRATADO PLENA AUTONOMIA NA PRESTAÇÃO DOS SERVIÇOS, DESDE QUE PRESTADOS CONFORME AS CONDIÇÕES ORA PACTUADAS. O CONTRATADO RESPONDE EXCLUSIVAMENTE POR EVENTUAL IMPRUDENCIA, NEGLIGENCIA, IMPERICIA OU DOLO NA EXECUÇÃO DE SERVIÇOS QUE VENHAM A CAUSAR QUALQUER DANÓ A CONTRATANTE OU A TERCEIROS, DEVENDO RESPONDER REGRESSIVAMENTE CASO A CONTRATANTE SEJA RESPONSABILIZADA JUDICIALMENTE POR TAIS FATOS, DESDE QUE HAJA A DENUNCIÇÃO DA LIDE, SÁLVO NO CASO DE CONDUTA DA PROPRIA CONTRATANTE CONTRARIA A ORIENTAÇÃO DADA PELO CONTRATADO.

CLAUSULA SEXTA - DO FORO DE ELIÇÃO



CARTÓRIO

Autenticação Digital Código: 20449112219598947292-4
Data: 01/10/2023 09:09:09
Valor Total do Ato: R\$ 4,00
Selo Digital Tipo Normal C: AMAT5117-Y994



Cartório Azevêdo Bastos
Av. Presidente Epitácio Pessoa - 1119
Bairro: São Gonçalo, João Pessoa - PB
CEP: 53045-001 - cartorioazevedobastos@gmail.com
www.cartorioazevedobastos.com.br

Valor Assinado: R\$ 4,00



REPÚBLICA FEDERATIVA DO BRASIL
ESTADO DA PARAIBA
CARTÓRIO AZEVEDO BASTOS
FUNDADO EM 1888

PRIMEIRO REGISTRO CIVIL DE NASCIMENTO E ÓBITOS E PRIVATIVO DE CASAMENTOS, INTERDIÇÕES E TUTELAS DA COMARCA DE JOÃO PESSOA

Av. Espírito Passado, 1140 Bairro dos Estados 58030-00 João Pessoa PB
Tel: (51) 3244-0404 / Fax: (51) 3244-0404
Url: <http://www.azevedobastos.net.br>
E-mail: cartorio@azevedobastos.net.br



DECLARAÇÃO DE SERVIÇO DE AUTENTICAÇÃO DIGITAL

O Sr. Valber Azevedo de Miranda Cavalcanti, Oficial do Primeiro Registro Civil de Nascimento e Óbitos e Privativo de Casamentos, Interdições e Tutelas com atribuição de autenticar e reconhecer firmas do Cartório de João Pessoa Capital do Estado da Paraíba, em virtude de Lei nº 10.132/2015, declara:

DECLARO ainda que, para garantir transparência e segurança jurídica de todos os atos oriundos de atividade Notarial e Registral no Estado da Paraíba, foi instituído pela Lei Nº 10.132, de 08 de novembro de 2015, a aplicação obrigatória de um Selo Digital de Fiscalização Extrajudicial em todos os atos de notas e registros, composto de um código único (por exemplo: Selo Digital: A0012345-X1X2) e cuja firma, cada autenticação processada pela nossa Serventia pode ser verificada e confirmada tantas vezes quanto for necessário através do site do Tribunal de Justiça do Estado da Paraíba, endereço <http://tribna.jc.orgedoms.tpb.jus/tribna-digital>.

A autenticação digital do documento faz prova de que, na data e hora em que ela foi realizada, a empresa COFEM CONSTRUÇÕES, SERVIÇOS, TECNOLOGIA E LOCAÇÕES EIRELI - ME tinha posse de um documento com as mesmas características que foram reproduzidas na cópia autenticada, sendo da empresa COFEM CONSTRUÇÕES, SERVIÇOS, TECNOLOGIA E LOCAÇÕES EIRELI - ME a responsável pelo, única e exclusiva, pela idoneidade do documento apresentado a este Cartório.

Nesse sentido, declaro que a COFEM CONSTRUÇÕES, SERVIÇOS, TECNOLOGIA E LOCAÇÕES EIRELI - ME assumiu, nos termos do artigo 8º, §1º, do Decreto nº 10.278/2020, que regulamentou o artigo 3º, inciso X, da Lei Federal nº 13.874/2019 e o artigo 3º-A da Lei Federal 12.882/2013, a responsabilidade pelo processo de digitalização dos documentos físicos, garantindo perante este Cartório e terceiros, a sua autoria e integridade.

De acordo com o disposto no artigo 3º-A, §7º da Lei Federal nº 12.882/2013, o documento em anexo, identificado individualmente em cada Código de Autenticação Digital ou na referida sequência, poderá ser reproduzido em papel ou em qualquer outro meio físico.

Esta DECLARAÇÃO foi enviada em 01/12/2021 09:07:31 (hora local) através do sistema de autenticação digital do Cartório Azevedo Bastos, de acordo com o Art. 1º, 10º e seus §§ 1º e 2º da Lei 2200/2001, sendo lançada, o documento eletrônico autenticado contendo o Certificado Digital do Oficial do Cartório Azevedo Bastos, poderá ser solicitado diretamente a empresa COFEM CONSTRUÇÕES, SERVIÇOS, TECNOLOGIA E LOCAÇÕES EIRELI - ME ou ao Cartório pelo endereço de e-mail autentica@azevedobastos.net.br. Para informações mais detalhadas deste ato, acesse o site <http://www.tribna.jc.orgedoms.tpb.jus/tribna-digital> azevedobastos.net.br e informe o Código de Autenticação Digital.

Esta Declaração é válida por tempo indeterminado e está disponível para consulta em nosso site.

Código de Autenticação Digital: 20480112210688847283-1 e 20480112210688847283-2

Legislações Vigentes: Lei Federal nº 8.888/94, Lei Federal nº 10.406/2002, Medida Provisória nº 2.200/2001, Lei Federal nº 13.105/2015, Lei Estadual nº 8.721/2008, Lei Estadual nº 10.132/2015, Provimento C6J nº 003/2015 e Provimento CNJ nº 100/2020.

O referido é verdade. Dou fé.

CHAVE DIGITAL

00000e1a734894f05704689efbc2895c9416c27ba18c5023a191fa0db2e4a549335d9e43e67d9e1b0f9a00275d05a1861f8a7fa09e050a7db588ea2b42110518288416e674aba030e0410480047



Cartório de Registro Civil
Código 10
Inscrição Profissional Nº 1.0001
20-11-84-00000-001



571



Cartório

Autenticação Digital Código: 2548911231724020230-2
Data: 01/12/2021 16:58:03
Valor Total do Ato: R\$ 4,00
Selo Digital Tipo Normal C: AMA75384-08JC



ATA DE DESPACHO

Cartório Azevêdo Bastos
R. Professor Epitácio Pessoa - 1143
Santa Luz - Recife - PE
DN 594-001 - cartorioazevedobastos@pb.jus.br
<https://www.conselho.org.br>



REPÚBLICA FEDERATIVA DO BRASIL
ESTADO DA PARAIBA
CARTÓRIO AZEVEDO BASTOS
FUNDADO EM 1888

PRIMEIRO REGISTRO CIVIL DE NASCIMENTO E ÓBITOS E PRIVATIVO DE CASAMENTOS, INTERDIÇÕES E TUTELAS DA COMARCA DE JOÃO PESSOA

Av. Espírito Pessoa, 1145 Bairro dos Fieiros 58030-00, João Pessoa PB
Tel: (83) 3244-5404 / Fax: (83) 3244-5484
http://www.azevedobastos.net.br
E-mail: cartorio@azevedobastos.net.br



DECLARAÇÃO DE SERVIÇO DE AUTENTICAÇÃO DIGITAL

O Bel. Válter Azevedo de Mendes Cavalcanti, Oficial do Primeiro Registro Civil de Nascimento e Óbitos e Privativo de Casamentos, Interdições e Tutelas com atribuição de autenticar e reconhecer firmas da Comarca de João Pessoa Capital do Estado de Paraíba, em virtude de Lei, etc.

DECLARO ainda que, para garantir transparência e segurança jurídica no acesso às informações da atividade notarial e registral no Estado da Paraíba, foi instituído pela Lei nº 10.132, de 06 de novembro de 2013, a aplicação obrigatória de um Selo Digital de Preservação Estrutural em todos os atos de notas e registros, composto de um código único (por exemplo: Selo Digital: ABC12345-X1X2) e dessa forma, toda autenticação processada pela nossa Serventia pode ser verificada e confirmada tantas vezes quanto for necessário através do site do Tribunal de Justiça do Estado da Paraíba, endereço <http://corregedoria.tjpb.jus.br/selo-digital/>.

A autenticação digital do documento faz prova de que, na data e hora em que ela foi realizada, a empresa COPEM CONSTRUÇÕES, SERVIÇOS, TECNOLOGIA E LOCAÇÕES EIRELI - ME tinha posse de um documento com as mesmas características que foram reproduzidas na cópia autenticada, sendo da empresa COPEM CONSTRUÇÕES, SERVIÇOS, TECNOLOGIA E LOCAÇÕES EIRELI - ME a responsabilidade, única e exclusiva, pela idoneidade do documento apresentado a este Cartório.

Nessa ocasião, declarei que a COPEM CONSTRUÇÕES, SERVIÇOS, TECNOLOGIA E LOCAÇÕES EIRELI - ME assumiu, nos termos do artigo 9º, §1º, da Decreto nº 10.278/2020, que regulamentou o artigo 3º, inciso X, da Lei Federal nº 12.874/2018 e o artigo 2º-A da Lei Federal 12.862/2012, a responsabilidade pelo processo de digitalização dos documentos acima, garantindo perante este Cartório a veracidade e sua integridade e integridade.

De acordo com o disposto no artigo 2º-A, §7º da Lei Federal nº 12.862/2012, o documento em anexo, identificado individualmente em cada Código de Autenticação Digital ou na referida sequência, poderá ser reproduzido em papel ou em qualquer outro meio físico.

Esta DECLARAÇÃO foi emitida em 01/12/2021 16:26:24 (hora local) através do sistema de autenticação digital do Cartório Azevedo Bastos, de acordo com o Art. 1º, 10º e seus §§ 1º e 2º da MP 2200/2001, com também, o documento eletrônico autenticado contém o Certificado Digital do Oficial do Cartório Azevedo Bastos, poderá ser solicitado diretamente a empresa COPEM CONSTRUÇÕES, SERVIÇOS, TECNOLOGIA E LOCAÇÕES EIRELI - ME ou ao Cartório pelo endereço de e-mail autentica@azevedobastos.net.br. Para informações mais detalhadas deste ato, acesse o site <http://autdigital.azevedobastos.net.br/> e informe o Código de Autenticação Digital.

Esta Declaração é válida por tempo indeterminado e está disponível para consulta em nosso site.

Código de Autenticação Digital: 20480112217240285230-1 a 20480112217240265235-3

Legislações Vigentes: Lei Federal nº 8.935/94, Lei Federal nº 10.406/2002, Modula Provisória nº 2200/2001, Lei Federal nº 13.105/2015, Lei Estadual nº 8.721/2008, Lei Estadual nº 10.132/2013, Provimento C.O.J. nº 003/2014 e Provimento C.O.J. nº 100/2020.

É retido e verdade. Seu SE

CHAVE DIGITAL

00005b1d734854f0270a80946a05628c641a0275a19c003e3019a04c7e445177071030890e4e88488276812e244728e2a15c38eae190a81795039c070
610200411e4079c0e030e04104c09047



Secretaria de Justiça
Tribunal de Justiça
Cartório Azevedo Bastos
R. Espírito Pessoa, 1145
58030-000 - João Pessoa - PB



59/

CLÁUSULA QUARTA - DO FORO

Fica eleito o Foro da Comarca de JOÃO PESSOA do Estado da Paraíba para dirimir eventuais dúvidas originadas do presente Contrato.

E por estarem justos e contratados assinam o presente Contrato em 02 (duas) vias de igual teor e um só efeito, na presença das testemunhas abaixo nomeadas.

JOÃO PESSOA 13 de JULHO de 2016

RECATÓRIO

[Signature]
(Contratante)

[Signature]
(Contratado)

Testemunhas

[Signature]
CPF: 083 454.754-76

[Signature]
CPF: 083 454.754-76

Decorlinto
CARTÃO DE AUTENTICAÇÃO
CARTÃO DE AUTENTICAÇÃO

Decorlinto
CARTÃO DE AUTENTICAÇÃO
CARTÃO DE AUTENTICAÇÃO

Autenticação Digital
CARTÃO DE AUTENTICAÇÃO

Autenticação Digital
Código de Verificação: 30481807171144000007-A Data: 18/07/2017 11:45:48
Selo Digital de Fiscalização Tipo Normal C: AP61516-0588
Valor Total do Aut: R\$ 4,10

60/



República Federativa do Brasil
 Conselho Federal de Contabilidade e Taxação
 Conselho de Entendimentos Profissionais

Registro Profissional

160435359-7

Nome

JOÃO CARLOS LOPES DE ALMEIDA

Foto



C.F.A. Documento de Identificação Tipo Brevê

Matrícula Nacionalidade UF Nacionalidade

160435359-7 Brasileiro RJ Brasileiro

Data de Registro Estado Data de Registro

16/04/2014 RJ 16/04/2014

Ass. Profissional

João Carlos Lopes de Almeida Registrado em 16/04/2014



Título Profissional

160435359-7

Ass. do Profissional

João Carlos Lopes de Almeida

Este documento de identificação é emitido de acordo com a Lei nº 11.106 de 2001 de 04/04/2001 e com o Decreto nº 6.782/2009

Autenticação Digital

Este documento foi assinado digitalmente por **JOÃO CARLOS LOPES DE ALMEIDA** em 16/04/2014 às 14:04:30. O documento foi publicado e armazenado em arquivo permanente no sistema de autenticação digital.

CMA Autenticação: 204888420887370818-1 Data: 16/04/2014 14:04:30

Este Documento de Autenticação Tipo Normal é: **160435359-7**

Para verificar a autenticidade do documento digital, acesse o endereço eletrônico: <http://www.autenticadigital.org.br>

61

REPÚBLICA FEDERATIVA DO BRASIL
ESTADO DA PARAIBA
CARTÓRIO AZEVEDO BASTOS
FUNDADO EM 1888
PRIMEIRO REGISTRO CIVIL DE NASCIMENTO E ÓBITOS E PRIVATIVO DE CASAMENTOS, INTERDIÇÕES E TUTELAS DA COMARCA DE
JOÃO PESSOA

Av. Epitácio Pessoa, 1146 - Bairro dos Estados 58030-00, João Pessoa PB
Tel.: (83) 3244-5404 / Fax: (83) 3244-5484
<http://www.azevedobastos.net.br>
E-mail: cartorio@azevedobastos.net.br



DECLARAÇÃO DE SERVIÇO DE AUTENTICAÇÃO DIGITAL

O **Est. Válber Azevedo de Miranda Cavalcanti**, Oficial do Primeiro Registro Civil de Nascimentos e Óbitos e Privativo de Casamentos, Interdições e Tutelas com atribuição de autenticar e reconhecer firmas da Comarca de João Pessoa Capital do Estado da Paraíba, em nome da Lei, etc...

DECLARA para os devidos fins de direito que, o documento em anexo (identificado individualmente em cada Código de Autenticação Digital) ou na referida sequência, foi autenticado de acordo com as Legislações e normas vigentes!

DECLARO ainda que, para garantir transparência e segurança jurídica de todos os atos oriundos da atividade Notarial e Registral no Estado da Paraíba, foi instituído pela Lei Nº 10.132, de 06 de novembro de 2013, a aplicação obrigatória de um Selo Digital de Fiscalização Extrajudicial em todos os atos de notas e registros, impressos de um código único (por exemplo, Selo Digital: ABC12345-X1X2) e dessa forma, cada autenticação processada pelo nosso Serventia poderá ser verificada e confirmada tantas vezes quanto for necessário através do site do Tribunal de Justiça do Estado da Paraíba, endereço <https://corregedoria.tjpb.jus.br/selo-digital/>

A autenticação digital do documento faz prova de que, na data e hora em que ela foi realizada, a empresa **COFEM CONSTRUÇÕES, SERVIÇOS, TECNOLOGIA E LOCAÇÕES EIRELI - ME** tinha posse de um documento com as mesmas características que foram reproduzidas na cópia autenticada, sendo da empresa **COFEM CONSTRUÇÕES, SERVIÇOS, TECNOLOGIA E LOCAÇÕES EIRELI - ME** a responsabilidade, única e exclusiva, pela idoneidade do documento apresentado a este Cartório.

Esta DECLARAÇÃO foi emitida em **20/07/2020 09:46:28 (hora local)** através do sistema de autenticação digital do Cartório Azevedo Bastos, de acordo com o Art. 1º, 10º e seus §§ 1º e 2º da MP 22002001, como também, o documento eletrônico autenticado contendo o Certificado Digital do titular do Cartório Azevedo Bastos, poderá ser solicitado diretamente a empresa **COFEM CONSTRUÇÕES, SERVIÇOS, TECNOLOGIA E LOCAÇÕES EIRELI - ME** ou ao Cartório pelo endereço de e-mail autentica@azevedobastos.net.br

Para informações mais detalhadas desta ato, acesse o site <https://api.autodigital.azevedobastos.net.br> e informe o Código de Consulta desta Declaração.

A consulta desta Declaração estará disponível em nosso site.

*Código de Autenticação Digital: 20480604200657370819-1 20480604200657370819-2

*Legislações Vigentes: Lei Federal nº 8.032/94, Lei Federal nº 10.405/2002, Medida Provisória nº 2200/2001, Lei Federal nº 13.105/2015, Lei Estadual nº 8.721/2008, Lei Estadual nº 10.132/2013 e Provimento C.J.J.Nº 003/2014.

() referida a verdade, etc. etc.

CHAVE DIGITAL

00005b1173461648f57d388f8e6e0683c3e8e75d07982f945015ad7049004e3e704e0273c0b2b6a0e4c0407326d07279450001028e24311345e8f25bb4051028341be673c0a03f0e0410429047



Assessoria de Imprensa
Luz 1.00
Av. Epitácio Pessoa, 1146 - João Pessoa - PB



Utilize os dados do ato em: <https://portal.mj.gov.br> ou <https://www.diaadvogado.com.br> ou <https://www.diaadvogado.com.br>



Cartório
Autenticação Digital Código: 20009112217040285239-1
Data: 01/12/2021 15:00:03
Valor Total do Ato: R\$ 4,00
Belo Digital Tipo Normal C: AM673383-7398;



Cartório Azevedo Bastos
Av. Presidente Dutra Passos - 1102
Bairro dos Encantos, Jd. Passos - PB
RJ 2245-0004 - contato@cartorioazevedobastos.com.br
<https://www.diaadvogado.com.br>



631



O presente documento digital foi conferido com o original e assinado digitalmente por **Veratário Lúiz Gimeses Fernandes**, em quarta-feira, 1 de dezembro de 2021 15:51:21 GMT-03:00, C.N.S. 08.870-0 - Cartório Azevedo Bastos - 1ª Ofício de Registro Civil das Pessoas Naturais e das Invenções e Títulos, nos termos da matrícula provisória N. 2.2015-2 de 26 de agosto de 2007. Sua autenticidade deverá ser confirmada no endereço eletrônico www.cartorio.org.br/autenticidade. O presente documento digital pode ser consultado em qualquer um dos locais de autenticação no Tabelionato de Notas. Proveniente nº 10072020 CMJ - artigo 22.



Credite as datas de acordo com: <https://www.sigetnet.org.br> ou consulte o Documento em: <https://www.sigetnet.org.br>



Cartório

Autenticação Digital Código: 2021120112217240390005-0
Data: 01/12/2021 15:58:03
Valor Total do Atto: R\$ 4,00
Belo Digital Tipo Normal C: A5A73285-6004



Cartório Azevedo Bastos
Av. República Espanhola, 1142
Bairro São Manoel, 10040-000 - PE
919 4204-6400 - cartorioazevedobastos.com.br
<https://www.sigetnet.org.br>



Valor Assinado: R\$ 4,00
Tudo



641

O presente documento digital foi conferido com o original e revisado. Igualmente por Veneranda Luz. Servas Fernandes, em quarta-feira, 1 de dezembro de 2021 15:51:21 GMT-03:00. CNRE: 09.870-0 - Cartório Azevedo Bastos - 1º Ofício de Registro Civil das Pessoas Naturais e Tutela PEB, nos termos da medida provisória N.º 2.200-2 de 24 de agosto de 2001. Sua autenticidade deverá ser confirmada no endereço eletrônico www.sigetnet.org.br para autenticação. O presente documento digital pode ser convertido em papel por meio de autenticação no Tabelionato de Notas. Protocolo nº 10007030 CNJ - artigo 22.

CONTRATO DE PRESTAÇÃO DE SERVIÇOS

CONTRATANTE: COFEM CONSTRUÇÕES SERVIÇOS TECNOLOGIA E LOCAÇÕES SIRELI EPP, CNPJ: 17.410.480/0001-29, ESTABELECIDO A AV. GOVERNADOR ARGEMIRO DE SIQUEIRELLO, 2937 - SALA 205 - JARDIM DE BANJA - JARDIM PEREIRA, NORTE ATU REPRESENTADA PELO UNICO PROPRIETARIO SR EMERSON LINHARES DE ARAUJO, RG: 21.007.705-1, SSP/RS e CPE Nº 084.399.700-01

CONTRATADO: LUCAS ACIOLE BARBOSA GOMES, BRASILEIRO, SOLTEIRO, ENGENHEIRO CIVIL, CREA/RS 12429/42020, CARGA SACIAL 101040200, RESIDENTE E DOMICILIADO A RUA LUIZ GUILHERME VELLOSO FRADDE, 1097 - BANCABENS - JARDIM PEREIRA/RS.

CLAUSULA PRIMEIRA - DO OBJETO

A CONTRATANTE EMPREGA CUIA ATIVIDADE E OBRAS CIVIS EM GERAL, A FIM DE ATENDER AO QUE TIHA O DIVERENTE CONTRATOS COM O CONTRATADO, O QUAL OBRIGAR-SE A PRESTAR A CONTRATANTE SERVIÇOS PROFISSIONAIS PERTINENTES A REDE DE ENGENHARIA CIVIL.

PARAGRAFO UNICO - O CONTRATADO PRESTARÁ A CONTRATANTE A RESPECTIVAS ATIVIDADES RELATIVAS DO ENGENHARIA CIVIL EM GERAL, LEGISLAÇÃO, TUDO O QUE FOR PERTINENTE CAPACITAÇÃO PARA MANTER A REGULARIDADE DA ATIVIDADE EXPLORADA PELA CONTRATANTE.

CLAUSULA SEGUNDA - DA REMUNERAÇÃO

A CONTRATANTE É RESPONSÁVEL, COM EVENTUAIS RETENÇÕES DE IMPOSTOS E CONTRIBUIÇÕES PREVISTAS NA LEGISLAÇÃO TRABALHISTA E PREVIDENCIÁRIA E PAGARÁ AO CONTRATADO, TODOS OS DIAS DO MES SUBSEQUENTE AQUELE DO SERVIÇO RESPECTIVAMENTE PRESTADO, AO VALOR DE 04 (QUATRO) SALÁRIOS MÍNIMOS, COM UMA CARGA HORARIA DE 04 (QUATRO) HORAS DIARIAS DURANTE O MÊS CORRENTE. O PAGAMENTO SERÁ EFETUADO NA SEDE DA CONTRATANTE, COM EMISSÃO DO RESPECTIVO RECIBO PELO CONTRATADO.



CARTÓRIO

Autenticação Digital Código: 20480112210388847282-1
Data: 01/12/2021 08:03:33
Valor Total do Atto: R\$ 4,00
Belo Digital Tipo Normal D: AMAT9119-076009



Cartório Azevedo Bastos
Av. Francisco Belloso Torres - 110
Bairro: Centro - 91040-000 - Porto Alegre - RS
Fone: (51) 3042.2222 - cartorioazevedobastos.com.br
www.azevedobastos.com.br



AS PARTES ELEGEM O FORO DA COMARCA DE JOAO PESSOA, ESTADO DA PARAIBA, PARA QUALQUER DEMANDA JUDICIAL RELATIVA AO PRESENTE CONTRATO, COM EXCLUSÃO DE QUALQUER OUTRO.

E POR ESTAREM JUSTAS E CONTRATADAS, NA MELHOR FORMA DE DIREITO, AS PARTES ASSINAM O PRESENTE INSTRUMENTO EM 02 (DUAS) VIAS ORIGINAIS E DE IGUAL TEOR E FORMA, NA PRESEÇA DA TESTEMUNHA QUE TAMBEM O ASSINAM, DANDO TUDO POR BOM, FIRME E VALIOSO.

JOÃO PESSOA/PB, 03 DE NOVEMBRO DE 2025

Docarinto
1º Ofício

COFEM CONSTRUÇÕES SERVIÇOS TECNOLOGIA E LOCAÇÕES EIRELI
CARLOS ALBERTO SOARES
PROPRIETARIO



Limão Azevedo Bastos
LIMÃO AZEVEDO BASTOS
ENGENHEIRO CIVIL CONTRATADO

TESTEMUNHAS

Docarinto
AUTENTICANTE DE FIRMA 2025 00113
Assinatura por assinatura e 2ª via de
PROVA: LINDA ROSA SOARES
00113000 no sistema em 18
18/11/2025 10:00:00 AM, Joao Pessoa-PB 56.11.2025 00:16:11
ELO DIGITAL - 00047994-2200
Para consultar a esta assina-
tura clique em: 1199 1199 00
0004 10.01 TAMBEM E 00 1199 0 21 1199 00
0 00
0004119 1199 11 30 1199 000 0004119 1199 1199 00

CARTÓRIO AZEVEDO BASTOS
Cartório de Engenharia e Arquitetura
LIMÃO AZEVEDO BASTOS
Rua da Liberdade, 100 - Centro - Joao Pessoa - PB
CNPJ: 06.908.000/0001-00
Inscrição Estadual: 10.000.000-00
Inscrição Municipal: 10.000.000-00
CNPJ: 06.908.000/0001-00
Inscrição Estadual: 10.000.000-00
Inscrição Municipal: 10.000.000-00

Cartório de Engenharia e Arquitetura - Rua da Liberdade, 100 - Centro - Joao Pessoa - PB - CNPJ: 06.908.000/0001-00 - Insc. Estadual: 10.000.000-00 - Insc. Municipal: 10.000.000-00



Autenticação Digital Código: 2046911221856647252-8
Data: 01/11/2025 08:02:00
Valor Total do Ato: R\$ 4,00
Sem Digital Tipo Normal O: 00047911-9/2008



Cartório Azevedo Bastos
Rua da Liberdade, 100 - Centro - Joao Pessoa - PB
CNPJ: 06.908.000/0001-00
Inscrição Estadual: 10.000.000-00
Inscrição Municipal: 10.000.000-00



66/



CERTIDÃO DE REGISTRO E QUITAÇÃO
PESSOA FÍSICA
 Lei Federal Nº 5.194 de 24 de Dezembro de 1966

CREA-PB

Nº 175911/2022
 Emissão: 02/05/2022
 Validade: 11/05/2023
 Chave: 823c5

Conselho Regional de Engenharia e Agronomia de Paraíba

CERTIFICAMOS que o profissional mencionado encontra-se registrado neste Conselho, nos termos da Lei 5.194/66, de 24/12/1966, conforme os dados acima. CERTIFICAÇÃO, ainda, feita o amparo legal nos artigos 22 e 23 da referida Lei, que o interessado não se encontra em débito com o CREA-PB.

Interessado(a)

Profissional: LUCAS AGUIAR BARROSA GOMES
 Registro: 161914929
 CPF: 062.885.344-23
 Endereço: RUA CORUELA VELLHO FRADE, 1387, JARDIM CIDADE (UNIVERSITÁRIA), João Pessoa, PB, 58052-930
 Tipo de Registro: Registro Especializado de Profissional (PROF. ESPECIALIZADO PAZI)
 Data de registro: 12/02/2020

Títulos

GRADUAÇÃO

ENGENHEIRO CIVIL
 Atividade: Artigo 7º (continua) com o 25 da Resolução F18 T3 do CONFEA.
 Restrições: Sem identificação
 Instituição de Ensino: UNIVERSIDADE DE JOÃO PESSOA
 Data de Formação: 31/01/2020

Descrição

CERTIDÃO DE REGISTRO E QUITAÇÃO PESSOA FÍSICA

Informações / Notas

- A certidão teve sua validade reduzida em virtude do vencimento do BOLETO de ANUIDADE em Alerta 4588577. Data de vencimento do boletim: 31/05/2022
- A falsificação deste documento constitui-se em crime previsto no Código Penal Brasileiro, sujeitando o(a) autor(a) à respectiva ação penal.
- CERTIFICAMOS que caso houver(a) alteração(ões) nos(a) elemento(s) contido(s) neste documento, esta Certidão perderá a sua validade para todos os efeitos.
- Esta certidão perderá a validade, caso ocorra qualquer alteração posterior dos elementos cadastrais nela contidos.
- Válido em todo território nacional

Última Análise Pago

Ano: 2021 (5%)
 Realização: 4/01/2022 Quantidade de Parcelas Pagas: 00

Autos de Infração

Data comissã

Responsabilidades Técnicas

Proceder DA CONSTRUÇÃO DE SERVIÇOS E LOCALIZAÇÃO BUREL
 Registro: 00008897
 CPF: 06.581.7825591-97
 Data Insc: 05/12/2021
 Data Fim: indefinido
 Data Fim de Contrato: indefinido
 Tipo de Responsabilidade: RESPONSÁVEL TÉCNICO
 Carga Horária: Domingo: Nenhum horário cadastrado para esse dia; Segunda-Feira: 14:00:00 às 18:00:00; Terça-Feira: 14:00:00 às 18:00:00; Quarta-Feira: 14:00:00 às 18:00:00; Quinta-Feira: 14:00:00 às 18:00:00; Sexta-Feira: 14:00:00 às 18:00:00; Sábado: Nenhum horário cadastrado para esse dia.
 Observação: CONTRATO 049264 - 14:00 AS 18:00

Empresa: COFEM CONSTRUÇÕES, SERVIÇOS TÉCNICOS E LOCALIZAÇÃO BUREL - EPP

Registro: 000041220
 CPF: 17.440.2964001-26
 Data Insc: 03/12/2021
 Data Fim: indefinido
 Data Fim de Contrato: indefinido
 Tipo de Responsabilidade: RESPONSÁVEL TÉCNICO

Carga Horária: Domingo: Nenhum horário cadastrado para esse dia; Segunda-Feira: 14:00:00 às 18:00:00; Terça-Feira: 14:00:00 às 18:00:00; Quarta-Feira: 14:00:00 às 18:00:00; Quinta-Feira: 14:00:00 às 18:00:00; Sexta-Feira: 14:00:00 às 18:00:00; Sábado: Nenhum horário



68/



CERTIDÃO DE REGISTRO E QUITAÇÃO
PESSOA FÍSICA
 Lei Federal Nº 5.194 de 24 de Dezembro de 1966

CREA-PB

Nº 174069/2022
 Emissão: 28/03/2023
 Validade: 31/03/2023
 Chave: Y0BC1

Conselho Regional de Engenharia e Agronomia da Paraíba

CERTIFICAMOS que o profissional mencionado encontra-se registrado neste Conselho, nos termos da Lei 5.194/66, de 24/12/1966, conforme os dados emitidos pelo CREA-PB, ainda, faz o estabelecimento nos artigos 66 e 69 da referida Lei, que o interessado não se encontra em débito com o CREA-PB.

Interessado(a)

Profissional: **ÉRICIO BARRETO DO CARMO JUNIOR**

Registro: **160455557**

CPF: **661.153.804-11**

Endereço: **RUA BANDEIRA SANTO ANTONIO 111, apto. 101 461 - zona Fátima, JARDIM COLÍDEA UNIVERSITÁRIA, JOÃO PESSOA, PB, 53018-277**

Tipo de Registro: **Registro Deferido de Profissional (DIPLOMADO NO PAÍS)**

Data de registro: **08/02/2002**

Histórico

GRADUAÇÃO

ENGENHEIRO CIVIL

Articulação: **ARTIGO 17 DA RESOLUÇÃO 218/75 DO CONCREA**

Instituição de Ensino: **UNIVERSIDADE FEDERAL DA PARAÍBA**

Data de Fundação: **22/11/1958**

Descrição

CERTIDÃO DE REGISTRO E QUITAÇÃO PESSOA FÍSICA

Informações / Notas

A certificação neste documento encontra-se em vigor previsto no Código Penal Brasileiro, sujeitando (as) pessoa(s) à respectiva ação penal. **CERTIFICAMOS** que não ocorreu(s) alteração(ões) nos(s) elemento(s) contido(s) neste documento, esta Certidão perderá a sua validade para todos os efeitos.

Esta certidão perderá a validade, caso ocorra qualquer alteração posterior dos elementos cadastrais nela contidos.

VÁLIDA em todo território nacional

Último Anúncio Pago

Até: **2022/11/11**

Autos de Infração

Não consta

Responsabilidades Técnicas

Empresa: **COFEM CONSTRUÇÕES, SERVIÇOS, TERMOIS, OBRAS E LICITAÇÕES S/A**

Registro: **0000341036**

CNPJ: **17.440.286/0001-09**

Data Início: **05/07/2018**

Data Fim: **indefinido**

Atos e/ou de Contrato: **indefinido**

Tipo de Responsabilidade: **RESPONSÁVEL TÉCNICO**

Carga Horária: **Domingo: Nenhum horário cadastrado para este dia; Segunda-Feira: 13:00:00 às 17:00:00; Terça-Feira: 13:00:00 às 17:00:00; Quarta-Feira: 13:00:00 às 17:00:00; Quinta-Feira: 13:00:00 às 17:00:00; Sexta-Feira: Nenhum horário cadastrado para este dia; Sábado: Nenhum horário cadastrado para este dia.**

Descrição(s): **CONTIATO - 8 HORAS/DIA (13:00 às 17:00)**

Empresa: **COFEM CONSTRUÇÕES, SERVIÇOS, TERMOIS, OBRAS E LICITAÇÕES S/A**

Registro: **0000341036**

CNPJ: **17.440.286/0001-09**

Data Início: **04/11/2020**

Data Fim: **indefinido**

Data Fim de Contrato: **indefinido**

Tipo de Responsabilidade: **RESPONSÁVEL TÉCNICO**

Carga Horária: **Domingo: Nenhum horário cadastrado para este dia; Segunda-Feira: Nenhum horário cadastrado para este dia; Terça-Feira: Nenhum horário cadastrado para este dia; Quarta-Feira: Nenhum horário cadastrado para este dia; Quinta-Feira: Nenhum horário cadastrado para este dia; Sexta-Feira: Nenhum horário cadastrado para este dia; Sábado: Nenhum horário cadastrado para este dia.**

Descrição(s): **LICITAÇÃO DE PRESTAÇÃO DE SERVIÇOS - 4 HORAS POR DIA**



69/

Voltar

Imprimir



Certificado de Regularidade do FGTS - CRF

Inscrição: 17.440.286/0001-29

Razão Social: COFEM CONSTRUCOES SERV TECNOLOGIA E LOCACOES EIRELI

Endereço: AV GOVERNADOR ARGENIRO DE FIGUEIREDO 2957 SALA 205 / JARDIM
OCEANIA / JOAO PESSOA / PB / 58037-030

A Caixa Econômica Federal, no uso da atribuição que lhe confere o Art. 7, da Lei 8.036, de 11 de maio de 1990, certifica que, nesta data, a empresa acima identificada encontra-se em situação regular perante o Fundo de Garantia do Tempo de Serviço - FGTS.

O presente Certificado não servirá de prova contra cobrança de quaisquer débitos referentes a contribuições e/ou encargos devidos, decorrentes das obrigações com o FGTS.

Validade: 12/05/2022 a 10/06/2022

Certificação Número: 2022051204305835569443

Informação obtida em 17/05/2022 20:42:04

A utilização deste Certificado para os fins previstos em Lei esta condicionada a verificação de autenticidade no site da Caixa:
www.caixa.gov.br

70/135



**CERTIDÃO DE REGISTRO E QUITAÇÃO
PESSOA JURÍDICA**
Lei Federal Nº 5.194 de 24 de Dezembro de 1966

CREA-PB

Nº 176930/2022
Emissão: 31/05/2022
Validade: 30/06/2022
Chave: 303W8

Conselho Regional de Engenharia e Agronomia da Paraíba

CERTIFICAMOS que a Empresa mencionada encontra-se registrada neste Conselho, nos Termos da Lei 5.194/66, conforme os dados impressos nesta certidão. CERTIFICAMOS, ainda, que a referida pessoa jurídica e seu(s) responsável(is) técnico(s) estão quitos com as suas anuidades e demais obrigações junto ao Conselho Regional de Engenharia e Agronomia da Paraíba - CREA-PB, estando habilitada a exercer suas atividades, atribuições e/ou (s) atribuições (e) de seu(s) responsável(vel) técnico(s).

Interessado(a)

Empresa: COPEM CONSTRUÇÕES, SERVIÇOS, TECNOLOGIA E LOCAÇÕES SIRELI - EPP

CNPJ: 17.440.286/0001-29

Registro: 0000341228

Categoria: Matriz

Capital Social: R\$ 000.000,00

Data do Capital: 16/06/2021

Faixa: 4

Objetivo Social: CONSTRUÇÃO DE EDIFÍCIOS; CONSTRUÇÃO DE BARRAGENS E REPRESAS PARA GERAÇÃO DE ENERGIA ELÉTRICA; CONSTRUÇÃO DE REDES DE ABASTECIMENTO DE ÁGUA, COLETA DE ESGOTO E CONSTRUÇÕES CORRELATAS, EXCETO OBRAS DE IRRIGAÇÃO; CONSTRUÇÃO DE INSTALAÇÕES ESPORTIVAS E RECREATIVAS; OBRAS DE TERRAPLENAGEM; PERFURAÇÃO E CONSTRUÇÃO DE POÇOS DE ÁGUA, ALUGUEL DE MÁQUINAS E EQUIPAMENTOS PARA CONSTRUÇÃO SEM OPERADOR, EXCETO ANDAIMES; CONSULTORIA EM TECNOLOGIA DA INFORMAÇÃO; SUPORTE TÉCNICO, MANUTENÇÃO E OUTROS SERVIÇOS EM TECNOLOGIA DA INFORMAÇÃO; OUTRAS ATIVIDADES DE PRESTAÇÃO DE SERVIÇOS DE INFORMAÇÃO NÃO ESPECIFICADAS ANTERIORMENTE; CAPTAÇÃO, TRATAMENTO E DISTRIBUIÇÃO DE ÁGUA; ALUGUEL DE MÁQUINAS E EQUIPAMENTOS AGRÍCOLAS, SEM OPERADOR; LOCAÇÃO DE AUTOMÓVEIS SEM CONDUTOR; COLETA DE RESÍDUOS NÃO-PERIGOSOS; COLETA DE RESÍDUOS PERIGOSOS; LOCAÇÃO DE OUTROS MEIOS DE TRANSPORTE NÃO ESPECIFICADOS ANTERIORMENTE, SEM CONDUTOR; PREPARAÇÃO DE CANTEIRO E LIMPEZA DE TERRENO; APLICAÇÃO DE REVESTIMENTOS E DE RESINAS EM INTERIORES E EXTERIORES; OBRAS DE URBANIZAÇÃO - RUAS, PRAÇAS E CALÇADÃO; OBRAS DE ALVENARIA; LIMPEZA EM PRÉDIOS E EM DOMÍLIOS; DEMOLIÇÃO DE EDIFÍCIOS E OUTRAS ESTRUTURAS; SERVIÇOS DE PINTURA DE EDIFÍCIOS EM GERAL, OUTRAS OBRAS DE ACABAMENTO DA CONSTRUÇÃO; PINTURA PARA SINALIZAÇÃO EM PISTAS, RODOVIÁRIAS E AEROPORTOS; SERVIÇOS DE DESENHO TÉCNICO RELACIONADO A ARQUITETURA E ENGENHARIA; CONSTRUÇÃO DE RODOVIAS E FERROVIAS; IMPERMEABILIZAÇÃO EM OBRAS DE ENGENHARIA CIVIL; INSTALAÇÕES DE PORTAS, JANELAS, TETOS, DIVISÓRIAS E ARMÁRIOS EMBUTIDOS DE QUALQUER MATERIAL; OUTRAS OBRAS DE ENGENHARIA CIVIL NÃO ESPECIFICADAS ANTERIORMENTE; INSTALAÇÕES DE SISTEMA DE PREVENÇÃO CONTRA INCÊNDIO; OBRAS DE FUNDAÇÕES; OBRAS DE ACABAMENTO EM GESSO E ESTUQUE E INSTALAÇÕES HIDRÁULICAS, SANITÁRIAS E DE GÁS. (CONFORME 4ª ALTERAÇÃO DO ATO CONSTITUTIVO DE 12/12/2017) ----- OBS.: HABILITADA PARA EXECUÇÃO DAS ATIVIDADES TÉCNICAS DESCRITAS EM SEU OBJETO SOCIAL, EXCLUSIVAMENTE NO ÂMBITO DAS ATRIBUIÇÕES DO PROFISSIONAL DO SEU QUADRO TÉCNICO.

Rescisões Relativas ao Objetivo Social:

Endereço Matriz: AVENIDA GOVERNADOR ARGEMIRO DE FIGUEIREDO, 02997, SALA 00205, JARDIM ICEANIA, JOÃO PESSOA, PB, 58007030

Tipo de Registro: Registro Definitivo da Empresa

Data Inicial: 08/03/2015

Data Final: Indefinido

Registro Regional: 0000007031EMPB

Descrição

CERTIDÃO DE REGISTRO E QUITAÇÃO PESSOA JURÍDICA

Informações / Notas

- A capacidade técnico-profissional da empresa é comprovada pelo conjunto dos acervos técnicos dos profissionais constantes de seu quadro técnico.
- A certidão teve sua validade reduzida em virtude do vencimento do BOLETO de ANUIDADE em Aberto 3578816. Data de vencimento do boleto: 30/06/2022
- Esta certidão perderá a validade, caso ocorra qualquer alteração posterior dos alimentos cadastrais nela contidos.

Última Anuidade Paga

Ano: 2021 (R\$)

Parcelamento Anual: 2022

Quantidade de Parcelas Pagas: 3/8

Autos de Infração

Nada consta

Responsáveis Técnicos

Profissional: LUCAS ACIOLE BARBOSA GOMES

Registro: 1619149299

CPF: 962.589.344-23

Data Início: 02/12/2021

Data Fim: Indefinido

Data Fim de Contrato: Indefinido

Título do Profissional



731



CERTIDÃO DE REGISTRO E QUITAÇÃO
PESSOA JURÍDICA
 Lei Federal Nº 5194 de 24 de Dezembro de 1966

CREA-PB

Nº 176930/2022
 Emissão: 31/05/2022
 Validade: 30/06/2022
 Chave: 393W6

Conselho Regional de Engenharia e Agronomia da Paraíba

ENGENHEIRO CIVIL

Atuação: Artigo 1º combinado com o 25 da Resolução 218/73 do CONFEA

Tipo de Responsabilidade: **RESPONSÁVEL TÉCNICO**

Profissional: **AERCIO BARRETO DO CARMO JUNIOR**

Registro: 1804363567

CPF: 641.153.804-10

Data Início: 08/07/2018

Data Fim: Indefinido

Data Fim de Contrato: Indefinido

Títulos do Profissional

ENGENHEIRO CIVIL

Atuação: **ARTIGO 1º DA RESOLUÇÃO 218/73, DO CONFEA**

Tipo de Responsabilidade: **RESPONSÁVEL TÉCNICO**



72/



CERTIDÃO DE REGISTRO E QUITAÇÃO
PESSOA FÍSICA
Lei Federal Nº 5.194 de 24 de Dezembro de 1966

CREA-PB

Nº 174069/2022
Emissão: 28/03/2022
Validade: 31/03/2023
Chave: YD9C1

Conselho Regional de Engenharia e Agronomia da Paraíba

CERTIFICAMOS que o profissional mencionado encontra-se registrado neste Conselho, nos termos da Lei 5.194/66, de 24/12/1966, conforme os dados acima. CERTIFICAMOS, ainda, face o estabelecimento nos artigos 68 e 69 da referida Lei, que o interessado não se encontra em débito com o CREA-PB.

Interessado(a)

Profissional: AERCIO BARRETO DO CARMO JÚNIOR
Registro: 1804381987
CPF: 841.183.804-10
Endereço: RUA BANDARIS ANTONIO MACAU, 171, apto. 103 edif. Jilias Peres da Aruda, JARDIM CIDADE UNIVERSITÁRIA, JOÃO PESSOA, PB, 58051623
Tipo de Registro: Registro Definitivo de Profissional (DIPLOMADO NO PAÍS)
Data de registro: 08/05/2002

Título(s)

GRADUAÇÃO

ENGENHEIRO CIVIL
Atribuição: ARTIGO 7º DA RESOLUÇÃO 218/75, DO CONFEA
Instituição de Ensino: UNIVERSIDADE FEDERAL DA PARAÍBA
Data de Formação: 22/12/2000

Descrição

CERTIDÃO DE REGISTRO E QUITAÇÃO PESSOA FÍSICA

Informações / Notas

- A falsificação deste documento constitui-se em crime previsto no Código Penal Brasileiro, sujeitando o(a) autor(s) à respectiva ação penal.
- CERTIFICAMOS que caso ocorra(m) alteração(ões) no(s) elemento(s) contido(s) neste documento, este Certificado perderá a sua validade para todos os efeitos.
- Esta certidão perderá a validade, caso ocorra qualquer alteração posterior dos elementos cadastrais nele contidos.
- Válido em todo território nacional.

Última Anuidade Paga

Ano: 2022 (11)

Autos de Infração

Nada consta

Responsabilidades Técnicas

Empresa: COPEM CONSTRUÇÕES, SERVIÇOS, TECNOLOGIA E LOCAÇÕES EIRELI - EPP
Registro: 0000341328
CNPJ: 17.440.288/0001-29
Data Início: 08/07/2018
Data Fim: indefinido
Data Fim de Contrato: indefinido
Tipo de Responsabilidade: RESPONSÁVEL TÉCNICO
Carga Horária: Domingo: Nenhum horário cadastrado para este dia; Segunda-Feira: 13:00:00 às 17:00:00; Terça-Feira: 13:00:00 às 17:00:00; Quarta-Feira: 13:00:00 às 17:00:00; Quinta-Feira: 13:00:00 às 17:00:00; Sexta-Feira: 13:00:00 às 17:00:00; Sábado: Nenhum horário cadastrado para este dia.
Observação: CONTRATO - 04 HORAS/DIA (13:00 ÀS 17:00)

Empresa: IBA CONSTRUÇÕES, SERVIÇOS E LOCAÇÕES EIRELI
Registro: 0002588567
CNPJ: 36.581.782/0001-47
Data Início: 04/11/2020
Data Fim: indefinido
Data Fim de Contrato: indefinido
Tipo de Responsabilidade: RESPONSÁVEL TÉCNICO
Carga Horária: Domingo: Nenhum horário cadastrado para este dia; Segunda-Feira: Nenhum horário cadastrado para este dia; Terça-Feira: Nenhum horário cadastrado para este dia; Quarta-Feira: Nenhum horário cadastrado para este dia; Quinta-Feira: Nenhum horário cadastrado para este dia; Sexta-Feira: Nenhum horário cadastrado para este dia; Sábado: Nenhum horário cadastrado para este dia.
Observação: CONTRATO DE PRESTAÇÃO DE SERVIÇOS - 4 HORAS POR DIA



73



**CERTIDÃO DE REGISTRO E QUITAÇÃO
PESSOA FÍSICA**
Lei Federal Nº 5194 de 24 de Dezembro de 1966

CREA-PB

Nº 176948/2022
Emissão: 27/05/2022
Validade: 30/06/2022
Chave: C3yc6

Conselho Regional de Engenharia e Agronomia da Paraíba

CERTIFICAMOS que o profissional mencionado encontra-se registrado neste Conselho, nos termos da Lei 5.194/66, de 24/12/1966, conforme os dados acima. CERTIFICAMOS, ainda, fazer o estabelecimento nos artigos 68 e 69 da referida Lei, que o interessado não se encontra em débito com o CREA-PB.

Interessado(s)

Profissional: LUCAS ACIOLE BARBOSA GOMES

Registro: 1019140290

CPF: 062.969.344-23

Endereço: RUA CORDELIA VELLOSO FRADE, 1007, JARDIM CIDADE UNIVERSITÁRIA, João Pessoa, PB, 55052490

Tipo de Registro: Registro Definitivo de Profissional (DIPLOMADO NO PAÍS)

Data de registro: 12/02/2020

Título(s)

GRADUAÇÃO

ENGENHEIRO CIVIL

Atribuição: Artigo 7 combinado com o 25 da Resolução 218/73 do CONFEA

Restrições: Sem identificação

Instituição de Ensino: CENTRO UNIVERSITARIO DE JOÃO PESSOA

Data de Formação: 21/01/2020

Descrição

CERTIDÃO DE REGISTRO E QUITAÇÃO PESSOA FÍSICA

Informações / Notas

- A certidão teve sua validade reduzida em virtude do vencimento do BOLETO de ANUIDADE em Aberto 3588578, Data de vencimento do boleto: 30/06/2022
- A falsificação deste documento constitui-se em crime previsto no Código Penal Brasileiro, sujeitando o(s) autor(s) à respectiva ação penal.
- CERTIFICAMOS que caso ocorra(m) alteração(ões) na(s) informação(s) contida(s) neste documento, esta Certidão perderá a sua validade para todos os efeitos.
- Esta certidão perderá a validade, caso ocorra qualquer alteração posterior dos elementos cadastrais nela contidos.
- Válido em todo território nacional.

Última Anuidade Pago

Ano: 2021 (6/6)

Parâmetro Ano: 2022

Quantidade de Parcelas Pagas: 3/4

Autos de Infração

Nada consta

Responsabilidades Técnicas

Empresa: ISA CONSTRUÇÕES, SERVIÇOS E LOCAÇÕES EIRELI

Registro: 002306587

CNPJ: 26.281.782/0001-47

Data Início: 06/12/2021

Data Fim: Indefinido

Data Fim de Contrato: Indefinido

Tipo de Responsabilidade: RESPONSÁVEL TÉCNICO

Carga Horária: Domingo: Nenhum horário cadastrado para este dia; Segunda-Feira: 14:00:00 às 18:00:00; Terça-Feira: 14:00:00 às 18:00:00; Quarta-Feira: 14:00:00 às 18:00:00; Quinta-Feira: 14:00:00 às 18:00:00; Sexta-Feira: 14:00:00 às 18:00:00; Sábado: Nenhum horário cadastrado para este dia

Observação: CONTRATO DADICIA - 14:00 AS 18:00

Empresa: COFEM CONSTRUÇÕES, SERVIÇOS, TECNOLOGIA E LOCAÇÕES EIRELI - EPP

Registro: 000041226

CNPJ: 17.440.288/0001-29

Data Início: 02/12/2021

Data Fim: Indefinido

Data Fim de Contrato: Indefinido

Tipo de Responsabilidade: RESPONSÁVEL TÉCNICO

Carga Horária: Domingo: Nenhum horário cadastrado para este dia; Segunda-Feira: 14:00:00 às 18:00:00; Terça-Feira: 14:00:00 às 18:00:00; Quarta-Feira: 14:00:00 às 18:00:00; Quinta-Feira: 14:00:00 às 18:00:00; Sexta-Feira: 14:00:00 às 18:00:00; Sábado: Nenhum horário



741



CERTIDÃO DE REGISTRO E QUITAÇÃO
PESSOA FÍSICA
Lei Federal Nº 5194 de 24 de Dezembro de 1966

CREA-PB

Nº 176948/2022
Emissão: 27/05/2022
Validade: 30/06/2022
Chave: C3yc6

Conselho Regional de Engenharia e Agronomia da Paraíba

este dia

Observação: CONTRATO BAHIA - 14:00 AS 18:00



75/



CERTIDÃO DE REGISTRO E QUITAÇÃO
PESSOA JURÍDICA
 Lei Federal Nº 5194 de 24 de Dezembro de 1966

CREA-PE

Nº 2220553986/2022

Emissão: 27/09/2022

Validade: 30/06/2023

Chave: XY6Z9

Conselho Regional de Engenharia e Agronomia de Pernambuco

CERTIFICAMOS que a Empresa mencionada encontra-se registrada neste Conselho, nos Termos da Lei 5194/66, conforme os dados impressos nesta certidão. CERTIFICAMOS, ainda, que até a presente data, a referida pessoa jurídica e seu(s) responsável(is) técnico(s) estão quitados com suas anuidades e demais obrigações junto ao Conselho Regional de Engenharia e Agronomia de Pernambuco - CREA-PE, estando habilitada a exercer suas atividades, circunstância(s) atribuição(ões) de seu(s) responsável(is) técnico(s).

Interessado(a)

Empresa: COFEM CONSTRUÇÕES, SERVIÇOS, TECNOLOGIA E LOCAÇÕES BIRELI - ME

CNPJ: 17.440.286/0001-29

Registro: 0000800351

Categoria: Outros

Capital Social: R\$ 800.000,00

Data do Cadast: 09/05/2021

Faixa: A

Objetivo Social: CONSTRUÇÃO DE EDIFÍCIOS; CONSTRUÇÃO DE BARRAGENS E REPRESAS PARA GERAÇÃO DE ENERGIA ELÉTRICA; CONSTRUÇÃO DE REDES DE ABASTECIMENTO DE ÁGUA; COLETA DE ESGOTO E CONSTRUÇÕES CORRELATAS, EXCETO OBRAS DE IRRIGAÇÃO; CONSTRUÇÃO DE INSTALAÇÕES ESPORTIVAS E RECREATIVAS; OBRAS DE TERRAPLENAGEM; PERFURAÇÃO E CONSTRUÇÃO DE POÇOS DE ÁGUA; ALUGUEL DE MÁQUINAS E EQUIPAMENTOS PARA CONSTRUÇÃO SEM OPERADOR, EXCETO ANDAIMES; CONSULTORIA EM TECNOLOGIA DA INFORMAÇÃO; SUPORTE TÉCNICO; MANUTENÇÃO E OUTROS SERVIÇOS EM TECNOLOGIA DA INFORMAÇÃO; OUTRAS ATIVIDADES DE PRESTAÇÃO DE SERVIÇOS DE INFORMAÇÃO NÃO ESPECIFICADAS ANTERIORMENTE; CAPTAÇÃO, TRATAMENTO E DISTRIBUIÇÃO DE ÁGUA; ALUGUEL DE MÁQUINAS E EQUIPAMENTOS AGRÍCOLAS SEM OPERADOR; LOCAÇÃO DE AUTOMÓVEIS SEM CONDUTOR; COLETA DE RESÍDUOS NÃO PERIGOSOS; COLETA DE RESÍDUOS PERIGOSOS; LOCAÇÃO DE OUTROS MEIOS DE TRANSPORTE NÃO ESPECIFICADOS ANTERIORMENTE, SEM CONDUTOR; PREPARAÇÃO DE CANTEIRO E LIMPEZA DE TERRENO; APLICAÇÃO DE REVESTIMENTOS E DE RESINAS EM INTERIORES E EXTERIORES; OBRAS DE URBANIZAÇÃO - RUAS, PRAÇAS E CALÇADAS; OBRAS DE ALVENARIA; LIMPEZA EM PRÉDIOS E EM DOMÍLIOS; DEMOLIÇÃO DE EDIFÍCIOS E OUTRAS ESTRUTURAS; SERVIÇOS DE PINTURA DE EDIFÍCIOS EM GERAL, OUTRAS OBRAS DE ACABAMENTO DA CONSTRUÇÃO; PINTURA PARA SINALIZAÇÃO EM PISTAS RODOVARIAS E AEROPORTOS; SERVIÇOS DE DESENHO TÉCNICO RELACIONADOS À ARQUITETURA E ENGENHARIA; CONSTRUÇÃO DE RODOVIAS E FERROVIAS; IMPERMEABILIZAÇÃO EM OBRAS DE ENGENHARIA CIVIL; INSTALAÇÕES DE PORTAS, JANELAS, TETOS, DIVISÓRIAS E ARMÁRIOS EMBUTIDOS DE QUALQUER MATERIAL, OUTRAS OBRAS DE ENGENHARIA CIVIL, NÃO ESPECIFICADAS ANTERIORMENTE; INSTALAÇÕES DE SISTEMA DE PREVENÇÃO CONTRA INCÊNDIO; OBRAS DE FUNDAÇÕES; OBRAS DE ACABAMENTO EM GESSO E ESTUQUE; INSTALAÇÕES HIDRÁULICAS, SANITÁRIAS E DE GÁS.

Restrições Relativas ao Objetivo Social: AS ATIVIDADES DA EMPRESA FICAM RESTRITAS AS ATRIBUIÇÕES DO SEU QUADRO TÉCNICO

Endereço: AVENIDA GOVERNADOR ARGENIRO DE FIGUEIREDO, 210, SALA 001 - SEMI ENTERRADO - CAIXA POSTAL 407, JARDIM OCEANIA, JOÃO PESSOA, PB, 58037030

Tipo de Registro: Registro Definitivo de Empresa

Data Inicial: 00/04/2018

Data Final: Indefinido

Registro Regional: 000008143500PE

Descrição

CERTIDÃO DE REGISTRO E QUITAÇÃO PESSOA JURÍDICA

Informações / Notas

- A capacidade técnico-profissional da empresa é comprovada pelo conjunto dos serviços técnicos dos profissionais constantes de seu quadro técnico.
- A certidão teve sua validade reduzida em virtude do vencimento do BOLETO de ANUIDADE em Aberto 8304438088. Data de vencimento do boleto: 30/06/2022
- Esta certidão perderá a validade, caso ocorra qualquer alteração posterior dos elementos cadastrais nela contidos

Última Anuidade Paga

Ano: 2020 (5/5)

Parcelamento Ano: 2022

Quantidade de Parcelas Pagas: 1/5

Autos de Infração

Nada consta

Responsáveis Técnicos

Profissional: AERCIO BARRETO DO CARMO JÚNIOR

Registro: 1604352597

CNPJ: 841.163.804-10

Data Inicial: 09/04/2018

Data Final: Indefinido

Data Final de Contrato: Indefinido

Título do Profissional:

ENGENHEIRO CIVIL



76/



CERTIDÃO DE REGISTRO E QUITAÇÃO
PESSOA JURÍDICA
Lei Federal Nº 5194 de 24 de Dezembro de 1966

CREA-PE

Nº 2220553986/2022

Emissão: 27/05/2022

Validade: 30/06/2022

Chave: xY6z9

Conselho Regional de Engenharia e Agronomia de Pernambuco

Atividade: ARTIGO 7º DA RESOLUÇÃO 218/75, DO CONFEA
Tipo de Responsabilidade: RESPONSÁVEL TÉCNICO



A autenticidade deste Certificado pode ser verificada em: <http://www.crea-pe.org.br> ou pelo site: www.crea-pe.org.br com a chave: 2220553986/2022 de 27/05/2022 às 15:41:46 por: usuário nº: 158.0.035.771

771



**CERTIDÃO DE REGISTRO E QUITAÇÃO
PESSOA FÍSICA**
Lei Federal Nº 5194 de 24 de Dezembro de 1966

CREA-PE

Nº 2220553873/2022

Emissão: 26/05/2022

Validade: 30/06/2022

Chave: Z14yb

Conselho Regional de Engenharia e Agronomia de Pernambuco

CERTIFICAMOS que o profissional mencionado encontra-se registrado neste Conselho, nos termos da Lei 5.194/66, de 24/12/1966, conforme os dados acima. CERTIFICAMOS, ainda, face o estabelecimento nos artigos 88 e 89 da referida Lei, que o interessado não se encontra em débito com o CREA-PE.

Interessado(a)

Profissional: AERCIO BARRETO DO CARMO JÚNIOR
Registro: 1604353897
CPF: 941.163.894-10
Endereço: AVENIDA AV SENADOR JOÃO LIRA, 212, CAIXA POSTAL 102, JAGUARIBE, JOÃO PESSOA, PB, 58015150
Tipo de Registro: VISTO-PROFISSIONAL
Data Inicial: 10/11/2017
Data Final: Indefinido
Número do Visto: PE04353897

Título(s)

GRADUAÇÃO

ENGENHEIRO CIVIL
Atuação: ARTIGO 7º DA RESOLUÇÃO 218/73, DO CONFEA.
Instituição de Ensino: Universidade Federal de Paraíba
Data de Formação: 22/12/2008

Descrição

CERTIDÃO DE REGISTRO E QUITAÇÃO PESSOA FÍSICA

Informações / Notas

- A certidão teve sua validade reduzida em virtude do vencimento do BOLETO de ANUIDADE em Aberto 8884427963. Data do vencimento do boleto: 30/06/2022
- A falsificação deste documento constitui-se em crime previsto no Código Penal Brasileiro, sujeitando o(a) autor(a) à respectiva ação penal.
- CERTIFICAMOS que caso ocorra(m) alteração(ões) no(s) elemento(s) contido(s) neste documento, esta Certidão perderá a sua validade para todos os efeitos.
- Esta certidão perderá a validade, caso ocorra qualquer alteração posterior dos elementos cadastrais nela contidos.
- Válida em todo território nacional.

Última Anuidade Paga

Ano: 2020 (22)
Parcelamento Ano: 2022
Quantidade de Parcelas Pagas: 1/5

Autos de Infração

Nada consta



70/



Cartão de Acervo Técnico - CAT
Resolução nº 1025 de 30 de Outubro de 2009

CREA-PB

CAT COM REGISTRO DE ATESTADO

116469/2016

Conselho Regional de Engenharia e Agronomia da Paraíba

Atividade concluída

CERTIFICAMOS, em cumprimento ao disposto na Resolução nº 1.025, de 30 de outubro de 2009, do Confea, que consta dos assentamentos deste Conselho Regional de Engenharia e Agronomia da Paraíba - Crea-PB, o Acervo Técnico do profissional **AERCIO BARRETO DO CARMO JÚNIOR** referente à(s) Anotação(ões) de Responsabilidade Técnica - ART abaixo discriminada(s):

Profissional: **AERCIO BARRETO DO CARMO JÚNIOR**
Registro: **1804353897PB** (RNP: 1804353897)
Título profissional: **ENGENHEIRO CIVIL**

Número da ART: **400092281** Tipo de ART: **ART** Registrada em: **30/08/2011** Baseada em: **22/08/2016**
Forma de registro: **INICIAL** Participação técnica: **INDIVIDUAL**
Empresa contratada: **COFEM CONSTRUÇÕES, SERVIÇOS E TECNOLOGIA**

Contratante: **PREFEITURA MUNICIPAL DE MOGIÉRO** CPF/CNPJ: **08.866.501/0001-67**
Endereço do contratante: **AV. PRES. JOÃO PESSOA, 47** Nº:
Complemento: Bairro: **CENTRO**
Cidade: **MOGIÉRO** UF: **PB** CEP:
Contrato: **I** Celebrado em:
Valor do contrato: **R\$ 248.920,00** Tipo de contratante: **Pessoa Jurídica**
Ação institucional: **Outros**
Endereço da obra/serviço: **SEM DEFINIÇÃO RUA ORVALDO DA SILVA** Nº: **0**
Complemento: Bairro: **ZONA URBANA**
Cidade: **MOGIÉRO** UF: **PR** CEP:
Data de início: **21/08/2011** Conclusão efetiva: **08/10/2011**
Finalidade: **SEM DEFINIÇÃO**
Proprietário: **PREFEITURA MUNICIPAL DE MOGIÉRO** CPF/CNPJ: **08.866.501/0001-67**
Atividade Técnica: **1 - ATUACAO #M0111 - EDIFICAÇÕES PIRAMITICA DE ESPORTES 15 - EXECUÇÃO 10 UNIDADES**

Observações

EXECUÇÃO DE OBRAS DE REFORMA DO CAMPO DE FUTEBOL, LOCALIZADO NA RUA ORVALDO DA SILVA, NA CIDADE DE MOGIÉRO - PB.

Número da ART: **8001684555875085215** Tipo de ART: **ART** Registrada em: **20/08/2013** Baseada em: **22/08/2016**
Forma de registro: **INICIAL** Participação técnica: **INDIVIDUAL**
Empresa contratada: **COFEM CONSTRUÇÕES, SERVIÇOS E TECNOLOGIA**

Contratante: **PREFEITURA MUNICIPAL DE CUITÁ** CPF/CNPJ: **08.732.174/0001-80**
Endereço do contratante: **RUA 15 DE NOVEMBRO, 155** Nº:
Complemento: Bairro: **CENTRO**
Cidade: **CUITÁ** UF: **PB** CEP: **55125000**
Contrato: **II** Celebrado em:
Valor do contrato: **R\$ 1.239.114,00** Tipo de contratante: **Pessoa Jurídica**
Ação institucional: **Outros**
Endereço da obra/serviço: **SEM DEFINIÇÃO RUA 07 DE SETEMBRO, S/N** Nº: **0**
Complemento: Bairro: **COLINAS DA LAGOA**
Cidade: **CUITÁ** UF: **PB** CEP: **55175000**
Data de início: **22/03/2013** Conclusão efetiva: **22/12/2013**
Finalidade: **SEM DEFINIÇÃO**
Proprietário: **PREFEITURA MUNICIPAL DE CUITÁ** CPF/CNPJ: **08.732.174/0001-80**
Atividade Técnica: **1 - ATUACAO #A0136 - EDIFÍCIO ESPECÍFICO CRECHE 15 - EXECUÇÃO 1116,46 M2**

Observações

EXECUÇÃO DE UMA UNIDADE DE EDUCAÇÃO INFANTIL - CRECHE TIPO B

Número da ART: **00016043898975088815** Tipo de ART: **ART** Registrada em: **18/03/2013** Baseada em: **22/08/2016**
Forma de registro: **INICIAL** Participação técnica: **INDIVIDUAL**
Empresa contratada: **COFEM CONSTRUÇÕES, SERVIÇOS E TECNOLOGIA**





ATESTADO

ATESTO PARA OS DEVIDOS FINS QUA A EMPRESA COFEM CONSTRUÇÕES SERVIÇOS E TECNOLOGIA LTDA, AV. GOV. ARGEMIRO DE FIGUEIREDO, Nº 2957 - BAIRRO JARDIM OCEANIA - JOÃO PESSOA - PB, CNPJ Nº 11.602.733/0001-12, SOB A RESPONSABILIDADE DO ENGENHEIRO CIVIL O SR. AERCIO BARRETO DO CARMO JUNIOR, CREA Nº 160.435.359-7, EXECUTOI PARA A PREFEITURA MUNICIPAL DE CUITÉ, RUA 7 DE SETEMBRO, S/N - CENTRO - PB, CNPJ Nº 08.732.174/0001-50, OS SERVIÇOS DE CONSTRUÇÃO DE 04 PRIVADAS HIGIENICAS, COM ESGOTAMENTO SANITÁRIOS COM RESERVATORIOS ELEVADOS SOBRE LAJE DE COBERTURA PARA DOMÍCIOS SITUADOS EM RUAS SEM REDE DE ÁGUA, EM DIVERSAS RUAS NO MUNICÍPIO DE CUITÉ-PB, CONFORME ART Nº 000160435359750006815.

Este documento encontra-se registrado no Conselho Regional de Engenharia e Agronomia da Paraíba, vinculado à Carteira nº 11154653/2016, emitida em 07/07/2016



CUITÉ/PB, 05 DE JULHO DE 2015



Elida Fabiana de Farias P. Venâncio
PREFEITA

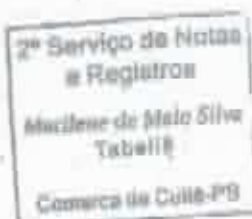
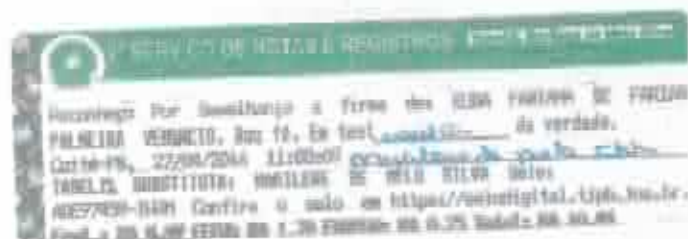

Carteira nº 11154653/2016

28/07/2015, 15:05

Cheque de Impressão: 837422

O documento neste ato registrado foi emitido em 07/07/2016 e encontra-se em vigor.



ESTADO DE PERNAMBUCO
MUNICÍPIO MUNICIPAL DE POMBAL
SECRETARIA MUNICIPAL DE INFRAESTRUTURA
 Fone: 81 3224.9993 - Fax: 7 3222.9999 - Caixa - Email: pm@pombal.pe.gov.br

RESERVOÁRIO SUPERIOR			
8.1	739578 SINAPI	ESCOVAÇÃO MANUAL DE VALAS H=1 50M	m² 0,170
8.2	8122 SINAPI	EMBASAMENTO COM PEDRA ARIZAMASSADA UTILIZANDO ARG. DIMENSÃO 1x4	m² 0,170
8.3	739571 SINAPI	ALVENARIA EM TUDO CERÂMICO FURADO 100X100X100MM, 1 VLT. ARRENTADO EM ARIZAMASSA TRACO 1:2:8 (CIMENTO, CAL, AREIA), JUNTAS 10MM	m² 0,940
8.4	739644 SINAPI	REATERRO DE VALAS / CAVAL, COMPACTADOR A MAÇO, EM CAMADAS DE ATÉ 30 CM	m² 0,336
8.5	8047 SINAPI	CONCRETO MASSO 1:4:8 (CBL, AREIA CRUSSA, PEDRA BRITADA) 2 OU 30MM COM PREPARO MANUAL, CONSUMO CIMENTO 2 190KMP	m³ 0,070
8.6	739571 SINAPI	ALVENARIA EM TUDO CERÂMICO FURADO 8 FUROS 100X100X100MM, 1/2 VLT. ARRENTADO EM ARIZAMASSA TRACO 1:2:8 (CIMENTO, CAL, AREIA), JUNTAS 10MM	m² 3,47
8.7	739571 SINAPI	CHARCO DE PAREDE TRACO 1:4 (CBL, AREIA ESP. 0,5CM, PREPARO MANUAL)	m² 6,94
8.8	737411 SINAPI	REBOCO TRAJEIRA (MASSA ÚRCA) TRACO 1:4 (CBL, AREIA) ESP. 2,0CM PREPARO MANUAL, INCLUI DO ADITIVO IMPERMEABILIZANTE	m² 2,15
8.9	739578 SINAPI	REBOCO RAJISTA (MASSA ÚRCA) TRACO 1:2:8 (CBL, CAL E AREIA) ESP. 2,0CM, PREPARO MANUAL	m² 3,470
8.10	739571 SINAPI	PISO CIMENTADO LISO FOLGADO, TRACO 1:4 (CIMENTO E AREIA), ESPESSURA 1,5CM, PREPARO MANUAL, INCLUI DO ADITIVO IMPERMEABILIZANTE	m² 0,730
8.11	PROJETO	CONCRETO ARMADO COM AÇO CA-60 6,3mm E 4,2mm (FORÇA TEMP), INCLUSIVE LAÇAMENTO, PREPARO MANUAL	m² 0,980
8.12	739571 SINAPI	REJUNTURA COM CAL EM PAREDES INTERNAS, TRES DEMAS, INCLUI DO ÓLEO DE LINHAÇA	m² 3,470
TOTAL DO ITEM (8.0)			
METALHÕES HIDRÁULICAS			
INSTALAÇÃO DE BOMBA NO RESERVOÁRIO SUPERIOR			
8.1.1	87448 ONDE	BOMBA SUBMERSA 220V/60Hz, TIPO SAPO-FORNIMENTO E INSTALAÇÃO	un 1,00
8.1.2	PROJETO	CONECTOR RETO PARA MANGUEIRA LATAO 3/4" ROSCA 3/4"	un 1,00
8.1.3	PROJETO	MANGUEIRA TRANÇADA 3/4"	m 1,20
8.1.4	81207 ONDE	ABRACADEIRA INOX DE ALTA PRESSÃO 3/4"	un 2,00
8.1.5	84628 SINAPI	FO (ISOLADO) PVC 75X1 1,5 MM, FORNECIMENTO E INSTALAÇÃO	m 2,00
EXTRAVASOR DO RESERVOÁRIO SUPERIOR (LADRÃO)			
8.2.1	750515 SINAPI	TUBO DE PVC SOLDÁVEL, SEM CONEXÕES 32MM - FORNECIMENTO E INSTALAÇÃO	m 0,20
ALIMENTAÇÃO DO RESERVOÁRIO SUPERIOR			
8.3.1	73958 SINAPI	JELHO PVC SOLDÁVEL, COM ROSCA METÁLICA 90° ÁGUA FRIA 20MMX1/2" - FORNECIMENTO E INSTALAÇÃO	un 1,00
8.3.2	750515 SINAPI	TUBO DE PVC SOLDÁVEL, SEM CONEXÕES 25MM - FORNECIMENTO E INSTALAÇÃO	m 2,00
8.3.3	72573 SINAPI	JELHO PVC SOLDÁVEL 90° ÁGUA FRIA 25MM - FORNECIMENTO E INSTALAÇÃO	un 2,00
8.3.4	72764 SINAPI	ADAPTADOR PVC SOLDÁVEL, COM FLANGES E ANEL PARA CAIXA D'ÁGUA 20MMX1/2" - FORNECIMENTO E INSTALAÇÃO	un 1,00
8.3.5	PROJETO	CAIXA D'ÁGUA DE POLIETILENO, CAP. 500 LITROS, INCLUSIVE TAMPA - FORNECIMENTO E INSTALAÇÃO	un 1,00
EXTRAVASOR DO RESERVOÁRIO SUPERIOR (LADRÃO)			
8.4.1	72765 SINAPI	ADAPTADOR PVC SOLDÁVEL, COM FLANGES E ANEL PARA CAIXA D'ÁGUA 20MMX1/2" - FORNECIMENTO E INSTALAÇÃO	un 1,00
8.4.2	750515 SINAPI	TUBO DE PVC SOLDÁVEL, SEM CONEXÕES 32MM - FORNECIMENTO E INSTALAÇÃO	m 0,20
DISTRIBUIÇÃO, PORTAS DE ÁGUA E RESISTORES			
8.5.1	72765 SINAPI	ADAPTADOR PVC SOLDÁVEL COM FLANGES E ANEL PARA CAIXA D'ÁGUA 20MMX1/2" - FORNECIMENTO E INSTALAÇÃO	un 1,00

CHM

Este documento encontra-se registrado no Conselho Regional de Engenharia e Agronomia da Paraíba, vinculado à Certidão nº 1154653/2016, emitida em 07/07/2016



Certidão nº 1154653/2016
 emitida em 07/07/2016
 Chave de acesso: 83742

O documento neste site registrado foi emitido em 07/07/2016 e contém 3 folhas



 GOVERNO DA PARAÍBA PREFEITURA MUNICIPAL DE CURTI SECRETARIA MUNICIPAL DE INFRAESTRUTURA RUA DE S. FELIZ Nº 500 - 505 - 7 de Setembro, 515 - Centro - E-mail: pmcurti@curti.pb.gov.br			
12.3	8004 SINAP	CAIXA DE DESCARGA PLÁSTICA EXTERNA COMPLETA, CAPACIDADE 5L COM TUBO DE DESCARGA, BINSATE FLEXÍVEL, BOM E SUPORTE PARA FIXAÇÃO, BOLSAS 18 L EM AÇO EM PVC FLEXÍVEL E CONJUNTO PARA FIXAÇÃO DE CAIXA DE DESCARGA - FORM EMENTE E INSTALAÇÃO	unid. 1,00
12.4	140572 SINAP	LIVATÓRIO LONÇA BRANCA SUSPENSO 28,5 X 25,0CM, PADRÃO POPULAR, COM BIFAZ PLÁSTICO TIPO COPO 17, VALVULA EM PLÁSTICO BRANCO 1" E CONJUNTO PARA FIXAÇÃO- FORNECIMENTO E INSTALAÇÃO	unid. 1,00
12.5	8201 SINAP	CHAVEIRO PLÁSTICO BRANCO SIMPLER - FORNECIMENTO E INSTALAÇÃO	unid. 1,00
13.0	CAISA DE INSPEÇÃO		
13.1	7300119 SINAP	ESCAVAÇÃO MANUAL DE VALAS H=1,30M	m³ 0,010
13.2	8047 SINAP	CONCRETO MAGRO 1:4:8 (C/M, AREIA GROSSA, PEDRA BRITADA#2 OU 20MM), COM PREPARO MANUAL, CONSUMO CIMENTO 210KG/M³	m³ 0,010
13.3	7300211 SINAP	ALVENARIA EM TUBO CERÂMICO FURADO 8 FUROS 10X20X30CM, 1/2 VZ, ASSENTADO EM ARGAMASSA, TRAÇO 1:2:8 (CIMENTO, CAL, AREIA), JUNTAS 12MM	m² 0,90
13.4	7300311 SINAP	CHAFISCO DE PARDE TRAÇO 1:4 (C/M, AREIA), ESP. 0,2CM, PREPARO MANUAL	m² 0,36
13.5	7302719 SINAP	REBOCO PAREDE/MASSA ÚNICA TRAÇO 1:2:8 (C/M, CAL E AREIA)ESP. 2,0CM, PREPARO MANUAL	m² 6,360
13.6	PROJETO	CONCRETO ARMADO COM AÇO CA-60 6,3mm E 4,2mm (FCR=13,5MPa), INCLUSIVE LANÇAMENTO, PREPARO MANUAL	m³ 0,010
TOTAL DO ITEM (13.0)			
14.0	TANQUE SÉPTICO		
14.1	7407712 SINAP	LOCAÇÃO CONVENCIONAL DE OBRA, ATRAVÉS DE BARRILHO DE TÁBUAS CORRIDAS PONTALETADAS, COM REAPROVEITAMENTO DE 10 VEZES	unid. 3,400
14.2	7300119 SINAP	ESCAVAÇÃO MANUAL DE VALAS H=1,30M	m³ 3,750
14.3	8047 SINAP	CONCRETO MAGRO 1:4:8 (C/M, AREIA GROSSA, PEDRA BRITADA#2 OU 20MM), COM PREPARO MANUAL, CONSUMO CIMENTO 210KG/M³	m³ 0,120
14.4	7300211 SINAP	ALVENARIA EM TUBO CERÂMICO FURADO 8 FUROS 10X20X30CM, 1/2 VZ, ASSENTADO EM ARGAMASSA, TRAÇO 1:2:8 (CIMENTO, CAL, AREIA), JUNTAS 12MM	m² 9,180
14.5	7300311 SINAP	CHAFISCO DE PARDE TRAÇO 1:4 (C/M, AREIA), ESP. 0,2CM, PREPARO MANUAL	m² 0,18
14.6	7302719 SINAP	REBOCO PAREDE/MASSA ÚNICA TRAÇO 1:2:8 (C/M, CAL E AREIA)ESP. 2,0CM, PREPARO MANUAL	m² 9,180
14.7	PROJETO	CONCRETO ARMADO COM AÇO CA-60 6,3mm E 4,2mm (FCR=13,5MPa), INCLUSIVE LANÇAMENTO, PREPARO MANUAL	m³ 0,170
TOTAL DO ITEM (14.0)			
15.0	BUNDIQUED		
15.1	7407712 SINAP	LOCAÇÃO CONVENCIONAL DE OBRA, ATRAVÉS DE BARRILHO DE TÁBUAS CORRIDAS PONTALETADAS, COM REAPROVEITAMENTO DE 10 VEZES	unid. 1,000
15.2	7300119 SINAP	ESCAVAÇÃO MANUAL DE VALAS H=1,30M	m³ 1,980
15.3	7300211 SINAP	ALVENARIA EM TUBO CERÂMICO FURADO 8 FUROS 10X20X30CM, 1/2 VZ, ASSENTADO EM ARGAMASSA, TRAÇO 1:2:8 (CIMENTO, CAL, AREIA), JUNTAS 12MM	m² 6,720
15.4	8114 SINAP	FORNECIMENTO E LANÇAMENTO DE BRITA #4	m³ 0,360
15.5	PROJETO	CONCRETO ARMADO COM AÇO CA-60 6,3mm E 4,2mm (FCR=13,5MPa), INCLUSIVE LANÇAMENTO, PREPARO MANUAL	m³ 0,080
TOTAL DO ITEM (15.0)			
16.0	PINTURA		
16.1	7300011 SINAP	PINTURA COM CAL, EM PAREDES INTERNAS, TRÊS DEMÕES, INCLUSIVE DELET DE LIMPAÇA	m² 26,810
TOTAL DO ITEM (16.0)			

BLM

Este documento encontra-se registrado no Conselho Regional de Engenharia e Agronomia da Paraíba, vinculado à Certidão nº 1164550016, emitida em 07/07/2016



Certidão nº 1164550016
 20/07/2016 10:05
 Cham de licitação: 03/VCZ
 O documento está registrado em 07/07/2016 e contém 3 folhas



ESTADO DA PARAIBA
PREFEITURA MUNICIPAL DE LIVRAMENTO

ORÇAMENTO DE CIDADÃOS

ORÇÃO: Orçamento de Cidadãos de 2016 (Ano) Anexo 001 (001) 2016 - 2016 - Fornecedor: Prefeitura Municipal - Natureza: Outros Cidadãos

Cod	Descrição	Unid	Quantidade
01	INSTRUMENTOS DE TRIBUTAÇÃO		
01.01	Imposto predial urbano de 2016 (Ano) - 4,000%	UF	100,00
01.02	Imposto de consumo de 2016 (Ano)	UF	100,00
Total do Grupo			
02	RECURSOS DE TRIBUTAÇÃO		
02.01	Receita tributária de 2016 (Ano) - 2016 (Ano) - 2016 (Ano) - 2016 (Ano)	UF	100,00
02.02	Receita tributária de 2016 (Ano) - 2016 (Ano) - 2016 (Ano) - 2016 (Ano)	UF	100,00
Total do Grupo			
03	RECURSOS		
03.01	Receita de 2016 (Ano) - 2016 (Ano) - 2016 (Ano) - 2016 (Ano)	UF	100,00
03.02	Receita de 2016 (Ano) - 2016 (Ano) - 2016 (Ano) - 2016 (Ano)	UF	100,00
03.03	Receita de 2016 (Ano) - 2016 (Ano) - 2016 (Ano) - 2016 (Ano)	UF	100,00
03.04	Receita de 2016 (Ano) - 2016 (Ano) - 2016 (Ano) - 2016 (Ano)	UF	100,00
Total do Grupo			
04	RECURSOS		
04.01	Receita de 2016 (Ano) - 2016 (Ano) - 2016 (Ano) - 2016 (Ano)	UF	100,00
04.02	Receita de 2016 (Ano) - 2016 (Ano) - 2016 (Ano) - 2016 (Ano)	UF	100,00
Total do Grupo			
05	RECURSOS		
05.01	Receita de 2016 (Ano) - 2016 (Ano) - 2016 (Ano) - 2016 (Ano)	UF	100,00
05.02	Receita de 2016 (Ano) - 2016 (Ano) - 2016 (Ano) - 2016 (Ano)	UF	100,00
Total do Grupo			
06	RECURSOS		
06.01	Receita de 2016 (Ano) - 2016 (Ano) - 2016 (Ano) - 2016 (Ano)	UF	100,00
06.02	Receita de 2016 (Ano) - 2016 (Ano) - 2016 (Ano) - 2016 (Ano)	UF	100,00
Total do Grupo			
07	RECURSOS		
07.01	Receita de 2016 (Ano) - 2016 (Ano) - 2016 (Ano) - 2016 (Ano)	UF	100,00
07.02	Receita de 2016 (Ano) - 2016 (Ano) - 2016 (Ano) - 2016 (Ano)	UF	100,00
07.03	Receita de 2016 (Ano) - 2016 (Ano) - 2016 (Ano) - 2016 (Ano)	UF	100,00
07.04	Receita de 2016 (Ano) - 2016 (Ano) - 2016 (Ano) - 2016 (Ano)	UF	100,00
07.05	Receita de 2016 (Ano) - 2016 (Ano) - 2016 (Ano) - 2016 (Ano)	UF	100,00
Total do Grupo			

Este documento encontra-se registrado no Conselho Regional de Engenharia e Agronomia da Paraíba, vinculado à Certidão nº 1164922016, emitida em 07/07/2016



Certidão nº 1164922016
 2016/07/07, 20:05
 Classe de Imposto: 500022

O documento encontra-se registrado em 07/07/2016 e encontra-se em 4 folhas



03/

ESTADO DA PARAÍBA
PREFEITURA MUNICIPAL DE LIVRAMENTO

Item	Descrição	Quantidade	Valor Unitário	Valor Total
12.04
12.05
12.06
12.07
12.08
12.09
12.10
12.11
12.12
12.13
12.14
12.15
12.16
12.17
12.18
12.19
12.20
12.21
12.22
12.23
12.24
12.25
12.26
12.27
12.28
12.29
12.30
12.31
12.32
12.33
12.34
12.35
12.36
12.37
12.38
12.39
12.40
12.41
12.42
12.43
12.44
12.45
12.46
12.47
12.48
12.49
12.50
12.51
12.52
12.53
12.54
12.55
12.56
12.57
12.58
12.59
12.60
12.61
12.62
12.63
12.64
12.65
12.66
12.67
12.68
12.69
12.70
12.71
12.72
12.73
12.74
12.75
12.76
12.77
12.78
12.79
12.80
12.81
12.82
12.83
12.84
12.85
12.86
12.87
12.88
12.89
12.90
12.91
12.92
12.93
12.94
12.95
12.96
12.97
12.98
12.99
13.00

ORÇAMENTO DE OBRAS

Item	Descrição	Quantidade	Valor Unitário	Valor Total
13.01
13.02
13.03
13.04
13.05
13.06
13.07
13.08
13.09
13.10
13.11
13.12
13.13
13.14
13.15
13.16
13.17
13.18
13.19
13.20
13.21
13.22
13.23
13.24
13.25
13.26
13.27
13.28
13.29
13.30
13.31
13.32
13.33
13.34
13.35
13.36
13.37
13.38
13.39
13.40
13.41
13.42
13.43
13.44
13.45
13.46
13.47
13.48
13.49
13.50

Este documento encontra-se registrado no Conselho Regional de Engenharia e Agronomia da Paraíba, vinculado à Certificação nº 1164653/2016, emitida em 07/07/2016.



Certidão nº 1164653/2016
 20/07/2017, 21:03
 Checar de impressão: 327422
 O documento encontra-se registrado no Conselho Regional de Engenharia e Agronomia da Paraíba.

2





**ESTADO DA PARAIBA
PREFEITURA MUNICIPAL DE CUTE
GABINETE DA PREFEITA**

Plano Operacional de Obras (PRO-OP) - ANEXO 1002
Localização: NO MUNICÍPIO DE CUTE/PB
Finalidade: Urbanização

ITEM	DESCRIÇÃO DA OBRAS EXECUTIVAS	QUANT.	UNIDADE
REDE DE DRENAÇÃO PLUVIAL			
1.0	Plano de obra - quadro Resumo Geral		6,00
1.1	Instalação provisória de água	300	1,00
1.2	Instalação provisória de energia elétrica em área rural	300	1,00
1.3	Instalação provisória de esgoto	300	1,00
1.4	Revisões provisórias (desburocratização, regularização e substituição) com plano detalhado	60	50,00
1.5	Limpeza de obra (remoção de galhos)	300	120,00
1.6	Limpeza de terreno / taxa final de taxa (200 m²)	60	50,00
1.7	Tratamento de água de abastecimento, com (2000 L/dia), prazo de 6 meses	60	30,00
INSTALAÇÃO DE TUBOS PARA PLUVIAIS			
1.8			
1.8.1			
1.8.1.1	Instalação eventual de valas em quadras de 6,00 m com material asfáltico - processo (obra isolada)	10	200,47
1.8.1.2	Instalação eventual de valas em quadras de 6,00 m com material asfáltico - processo (obra isolada)	10	166,07
1.8.1.3	Reparos finais e complementação de fundo de valas	10	198,47
1.8.1.4	Manutenção eventual de valas com material de obra	10	55,77
1.8.2			
1.8.2.1	Instalação eventual de valas em quadras de 6,00 m com material asfáltico	10	13,30
1.8.2.2	Reparos finais e complementação de fundo de valas	10	15,72
1.8.2.3	Manutenção eventual de valas com material de obra	10	6,20
1.8.3			
1.8.3.1			
1.8.3.1.1	Instalação eventual de valas em quadras de 6,00 m com material asfáltico	10	2,30
1.8.3.1.2	Reparos finais e complementação de fundo de valas	10	15,98
1.8.3.1.3	Manutenção eventual de valas com material de obra	10	5,84
1.9			
1.9.1			
1.9.1.1	Instalação eventual de valas em quadras de 6,00 m com material asfáltico	10	188,97
1.9.1.2	Reparos finais e complementação de fundo de valas	10	193,98
1.9.1.3	Manutenção eventual de valas com material de obra	10	1303,49
1.9.1.4	Manutenção eventual de valas com material de obra	10	193,84
1.9.1.5	Manutenção eventual de valas com material de obra	10	75,94
1.9.2			
1.9.2.1	Instalação eventual de valas em quadras de 6,00 m com material asfáltico	10	167,67
1.9.2.2	Reparos finais e complementação de fundo de valas	10	178,53
1.9.2.3	Manutenção eventual de valas com material de obra	10	643,02
1.9.2.4	Manutenção eventual de valas com material de obra	10	16,33
1.9.3			
1.9.3.1			
1.9.3.1.1	Instalação eventual de valas em quadras de 6,00 m com material asfáltico	10	58,89
1.9.3.1.2	Reparos finais e complementação de fundo de valas	10	13,08
1.9.3.1.3	Manutenção eventual de valas com material de obra	10	14,86
1.9.3.1.4	Manutenção eventual de valas com material de obra	10	7,23
1.9.3.1.5	Manutenção eventual de valas com material de obra	10	6,45
1.9.3.1.6	Manutenção eventual de valas com material de obra	10	4,73
1.9.3.2			
1.9.3.2.1	Instalação eventual de valas em quadras de 6,00 m com material asfáltico	10	12,58
1.9.3.2.2	Reparos finais e complementação de fundo de valas	10	17,97
1.9.3.2.3	Manutenção eventual de valas com material de obra	10	23,28

CHAV

Este documento encontra-se registrado no Conselho Regional de Engenharia e Agronomia da Paraíba, vinculado à Certidão nº 115483/2016, emitida em 07/07/2016



Certidão nº 115483/2016
28/03/2017, 13:45
Chave de registro: 33V2

O documento neste ato registrado foi emitido em 07/07/2016 e contém 13 folhas



 ESTADO DA PARAIBA PREFEITURA MUNICIPAL DE CUITÉ GABINETE DA PREFEITA				
6.1.1	Parcela de 2000000 - P02 - 2000210, com 01 vaga destinada ao setor de engenharia, mediante projeto de engenharia	m²		16,80
6.1.2	Parcela de 2000000 de 2000000 - P02 - 2000210, com 01 vaga destinada ao setor de engenharia, mediante projeto de engenharia	m²		16,80
6.1.3	Parcela de 2000000 (sobras) 2000210, com 01 vaga para as parcelas - (serviços) e (estudo)	m²		11,20
6.2	CONDOMÍNIO E IMPLANTOS			
6.2.1	Implantação de unidade imobiliária, para parcelar terreno	m²		21,20
6.3	IMPLANTO DE 24 UNIDADES			
6.3.1	Parcela de 2000000 - P02 - 2000210 com 01 vaga de alvenaria e concretagem/estrutura para 24 unidades, incluindo ferragens	m²		2,32
6.3.2	Parcela de 2000000 - P02 - 2000210 com 01 vaga de alvenaria e concretagem/estrutura para 24 unidades, incluindo ferragens	m²		1,68
6.3.3	Parcela de 2000000 - P02 - 2000210 com 01 vaga de alvenaria e concretagem/estrutura para 24 unidades, incluindo ferragens	m²		6,72
6.3.4	Parcela de 2000000 - P02 - 2000210 com 01 vaga de alvenaria e concretagem/estrutura para 24 unidades, incluindo ferragens	m²		122,20
6.3.5	Parcela de 2000000 - P02 - 2000210 com 01 vaga de alvenaria e concretagem/estrutura para 24 unidades, incluindo ferragens	m²		0,04
6.3.6	Parcela de 2000000 - P02 - 2000210 com 01 vaga de alvenaria e concretagem/estrutura para 24 unidades, incluindo ferragens	m²		0,04
6.3.7	Parcela de 2000000 - P02 - 2000210 com 01 vaga de alvenaria e concretagem/estrutura para 24 unidades, incluindo ferragens	m²		6,23
6.4	IMPLANTO DE 10 UNIDADES			
6.4.1	Parcela de 2000000 - P02 - 2000210, com 01 vaga para 10 unidades, incluindo ferragens	m²		1,80
6.4.2	Parcela de 2000000 - P02 - 2000210, com 01 vaga para 10 unidades, incluindo ferragens	m²		1,80
6.4.3	Parcela de 2000000 - P02 - 2000210, com 01 vaga para 10 unidades, incluindo ferragens	m²		0,04
6.5	IMPLANTO DE 4 UNIDADES			
6.5.1	Parcela de 2000000 - P02 - 2000210, com 01 vaga para 4 unidades, incluindo ferragens	m²		1,72
6.5.2	Parcela de 2000000 - P02 - 2000210, com 01 vaga para 4 unidades, incluindo ferragens	m²		1,64
6.5.3	Parcela de 2000000 - P02 - 2000210, com 01 vaga para 4 unidades, incluindo ferragens	m²		3,22
6.5.4	Parcela de 2000000 - P02 - 2000210, com 01 vaga para 4 unidades, incluindo ferragens	m²		2,07
6.5.5	Parcela de 2000000 - P02 - 2000210, com 01 vaga para 4 unidades, incluindo ferragens	m²		2,18
6.5.6	Parcela de 2000000 - P02 - 2000210, com 01 vaga para 4 unidades, incluindo ferragens	m²		2,11
6.5.7	Parcela de 2000000 - P02 - 2000210, com 01 vaga para 4 unidades, incluindo ferragens	m²		10,08
6.5.8	Parcela de 2000000 - P02 - 2000210, com 01 vaga para 4 unidades, incluindo ferragens	m²		5,20
6.5.9	Parcela de 2000000 - P02 - 2000210, com 01 vaga para 4 unidades, incluindo ferragens	m²		10,30
6.5.10	Parcela de 2000000 - P02 - 2000210, com 01 vaga para 4 unidades, incluindo ferragens	m²		2,18
6.5.11	Parcela de 2000000 - P02 - 2000210, com 01 vaga para 4 unidades, incluindo ferragens	m²		4,30
6.5.12	Parcela de 2000000 - P02 - 2000210, com 01 vaga para 4 unidades, incluindo ferragens	m²		0,05
6.5.13	Parcela de 2000000 - P02 - 2000210, com 01 vaga para 4 unidades, incluindo ferragens	m²		12,04
6.5.14	Parcela de 2000000 - P02 - 2000210, com 01 vaga para 4 unidades, incluindo ferragens	m²		22,45
6.5.15	Parcela de 2000000 - P02 - 2000210, com 01 vaga para 4 unidades, incluindo ferragens	m²		16,08
6.5.16	Parcela de 2000000 - P02 - 2000210, com 01 vaga para 4 unidades, incluindo ferragens	m²		28,22
6.6	IMPLANTO			
6.6.1	Parcela de 2000000 - P02 - 2000210, com 01 vaga para 10 unidades, incluindo ferragens	m²		16,75
6.6.2	Parcela de 2000000 - P02 - 2000210, com 01 vaga para 10 unidades, incluindo ferragens	m²		12,40
6.6.3	Parcela de 2000000 - P02 - 2000210, com 01 vaga para 10 unidades, incluindo ferragens	m²		21,20
6.7	CONDOMÍNIO - 24 UNIDADES			
6.7.1	Parcela de 2000000 - P02 - 2000210, com 01 vaga para 24 unidades, incluindo ferragens	m²		66,22
6.7.2	Parcela de 2000000 - P02 - 2000210, com 01 vaga para 24 unidades, incluindo ferragens	m²		0,21
6.7.3	Parcela de 2000000 - P02 - 2000210, com 01 vaga para 24 unidades, incluindo ferragens	m²		145,20
6.7.4	Parcela de 2000000 - P02 - 2000210, com 01 vaga para 24 unidades, incluindo ferragens	m²		21,50

Handwritten signature or initials.

Este documento encontra-se registrado no Conselho Regional de Engenharia e Agronomia da Paraíba, vinculado a Carteira nº 116463/2015, emitida em 07/07/2016



Carteira nº 116463/2015
 21/07/2016, 20:00
 Chave de segurança: 30V2Z
 O documento neste ato registrado foi emitido em 07/07/2016 e contém 03 folhas



Handwritten number: 86/135

 ESTADO DA PARAIBA PREFEITURA MUNICIPAL DE CUITÉ GABINETE DA PREFEITA			
11.0	Despesa com emissão eletrônica de declarações em substituição de declarações	80	197,14
11.2	Despesa com emissão eletrônica de declarações em substituição de declarações	80	15,11
11.4	Despesa com - 02 Anúncios	80	175,17
UNIDADE BUDGETÁRIA			
12 - PESSOAL CIVIL - CATEGORIA DE FUNÇÃO			
12.1	Salário - 20% adicional de 20 anos, desenvolvimento e produtividade	30	26,72
12.1.1	Salário - 20% adicional de 20 anos, desenvolvimento e produtividade	30	275,11
12.1.2	Salário - 20% adicional de 20 anos, desenvolvimento e produtividade	30	16,83
12.1.3	Salário - 20% adicional de 20 anos, desenvolvimento e produtividade	30	115,77
12.1.4	Salário - 20% adicional de 20 anos, desenvolvimento e produtividade	30	42,55
12.1.5	Salário - 20% adicional de 20 anos, desenvolvimento e produtividade	30	30,33
12.1.6	Salário - 20% adicional de 20 anos, desenvolvimento e produtividade	30	46,74
12.1.7	Salário - 20% adicional de 20 anos, desenvolvimento e produtividade	30	46,48
12.1.8	Adicional de insalubridade para trabalho em condições especiais - 25% (Art. 157, I, da CLT)	30	4,00
12.1.9	Adicional de insalubridade para trabalho em condições especiais - 25% (Art. 157, I, da CLT)	30	4,00
12.1.10	Adicional de insalubridade para trabalho em condições especiais - 25% (Art. 157, I, da CLT)	30	4,00
12.1.11	Adicional de insalubridade para trabalho em condições especiais - 25% (Art. 157, I, da CLT)	30	4,00
12.1.12	Adicional de insalubridade para trabalho em condições especiais - 25% (Art. 157, I, da CLT)	30	4,00
12.1.13	Adicional de insalubridade para trabalho em condições especiais - 25% (Art. 157, I, da CLT)	30	4,00
12.1.14	Adicional de insalubridade para trabalho em condições especiais - 25% (Art. 157, I, da CLT)	30	4,00
12.1.15	Adicional de insalubridade para trabalho em condições especiais - 25% (Art. 157, I, da CLT)	30	4,00
12.1.16	Adicional de insalubridade para trabalho em condições especiais - 25% (Art. 157, I, da CLT)	30	4,00
12.1.17	Adicional de insalubridade para trabalho em condições especiais - 25% (Art. 157, I, da CLT)	30	4,00
12.1.18	Adicional de insalubridade para trabalho em condições especiais - 25% (Art. 157, I, da CLT)	30	4,00
12.1.19	Adicional de insalubridade para trabalho em condições especiais - 25% (Art. 157, I, da CLT)	30	4,00
12.1.20	Adicional de insalubridade para trabalho em condições especiais - 25% (Art. 157, I, da CLT)	30	4,00
12.1.21	Adicional de insalubridade para trabalho em condições especiais - 25% (Art. 157, I, da CLT)	30	4,00
12.1.22	Adicional de insalubridade para trabalho em condições especiais - 25% (Art. 157, I, da CLT)	30	4,00
12.1.23	Adicional de insalubridade para trabalho em condições especiais - 25% (Art. 157, I, da CLT)	30	4,00
12.1.24	Adicional de insalubridade para trabalho em condições especiais - 25% (Art. 157, I, da CLT)	30	4,00
12.1.25	Adicional de insalubridade para trabalho em condições especiais - 25% (Art. 157, I, da CLT)	30	4,00
12.1.26	Adicional de insalubridade para trabalho em condições especiais - 25% (Art. 157, I, da CLT)	30	4,00
12.1.27	Adicional de insalubridade para trabalho em condições especiais - 25% (Art. 157, I, da CLT)	30	4,00
12.1.28	Adicional de insalubridade para trabalho em condições especiais - 25% (Art. 157, I, da CLT)	30	4,00
12.1.29	Adicional de insalubridade para trabalho em condições especiais - 25% (Art. 157, I, da CLT)	30	4,00
12.1.30	Adicional de insalubridade para trabalho em condições especiais - 25% (Art. 157, I, da CLT)	30	4,00
12.1.31	Adicional de insalubridade para trabalho em condições especiais - 25% (Art. 157, I, da CLT)	30	4,00
12.1.32	Adicional de insalubridade para trabalho em condições especiais - 25% (Art. 157, I, da CLT)	30	4,00
12.1.33	Adicional de insalubridade para trabalho em condições especiais - 25% (Art. 157, I, da CLT)	30	4,00
12.1.34	Adicional de insalubridade para trabalho em condições especiais - 25% (Art. 157, I, da CLT)	30	4,00
12.1.35	Adicional de insalubridade para trabalho em condições especiais - 25% (Art. 157, I, da CLT)	30	4,00
12.1.36	Adicional de insalubridade para trabalho em condições especiais - 25% (Art. 157, I, da CLT)	30	4,00
12.1.37	Adicional de insalubridade para trabalho em condições especiais - 25% (Art. 157, I, da CLT)	30	4,00
12.1.38	Adicional de insalubridade para trabalho em condições especiais - 25% (Art. 157, I, da CLT)	30	4,00
12.1.39	Adicional de insalubridade para trabalho em condições especiais - 25% (Art. 157, I, da CLT)	30	4,00
12.1.40	Adicional de insalubridade para trabalho em condições especiais - 25% (Art. 157, I, da CLT)	30	4,00
12.1.41	Adicional de insalubridade para trabalho em condições especiais - 25% (Art. 157, I, da CLT)	30	4,00
12.1.42	Adicional de insalubridade para trabalho em condições especiais - 25% (Art. 157, I, da CLT)	30	4,00
12.1.43	Adicional de insalubridade para trabalho em condições especiais - 25% (Art. 157, I, da CLT)	30	4,00
12.1.44	Adicional de insalubridade para trabalho em condições especiais - 25% (Art. 157, I, da CLT)	30	4,00
12.1.45	Adicional de insalubridade para trabalho em condições especiais - 25% (Art. 157, I, da CLT)	30	4,00
12.1.46	Adicional de insalubridade para trabalho em condições especiais - 25% (Art. 157, I, da CLT)	30	4,00
12.1.47	Adicional de insalubridade para trabalho em condições especiais - 25% (Art. 157, I, da CLT)	30	4,00
12.1.48	Adicional de insalubridade para trabalho em condições especiais - 25% (Art. 157, I, da CLT)	30	4,00
12.1.49	Adicional de insalubridade para trabalho em condições especiais - 25% (Art. 157, I, da CLT)	30	4,00
12.1.50	Adicional de insalubridade para trabalho em condições especiais - 25% (Art. 157, I, da CLT)	30	4,00

BMN

Este documento encontra-se registrado no Conselho Regional de Engenharia e Agronomia da Paraíba, vinculado à Certidão nº 1164/2016, emitida em 07/07/2016



Certidão nº 1164/2016
 28/03/2017, 23:45
 Chave de consulta: 51VVCZ

O documento neste ato registrado foi emitido em 07/07/2016 às 09:45:43 horas



B71

 ESTADO DA PARAIBA PREFEITURA MUNICIPAL DE CUITÉ SABINETE DA PREFEITA			
INSCRIÇÕES RESERVAS - 2016			
CATEGORIA DE INSCRIÇÃO (A)			
18.1	Quadro de Inscrições de cadastros: Inscrições para 08 disciplinas regulamentares, com ferramentais para as áreas, metros e para pontuação, também, planilha eletrônica após ser feita a prova, título e assinatura;	un.	3,00
18.1.1	Quadro de Inscrições de cadastros: Inscrições para 10 disciplinas regulamentares, com ferramentais para as áreas, metros e para pontuação, também, planilha eletrônica após ser feita a prova, título e assinatura;	un.	5,00
18.1.2	Quadro de Inscrições de cadastros: Inscrições para 24 disciplinas regulamentares, com ferramentais para as áreas, metros e para pontuação, também, planilha eletrônica após ser feita a prova, título e assinatura;	un.	4,00
18.1.3	Quadro de Inscrições de cadastros: Inscrições para 20 disciplinas regulamentares, com ferramentais para as áreas, metros e para pontuação, também, planilha eletrônica após ser feita a prova, título e assinatura;	un.	2,00
18.1.4	Quadro de cadastros - Descontados e excluídos	un.	1,00
TÍTULOS			
18.2.1	Diplomas expedidos homologados 104	un.	40,00
18.2.2	Diplomas expedidos homologados 160	un.	7,00
18.2.3	Diplomas expedidos homologados 200	un.	1,00
18.2.4	Diplomas expedidos homologados 220	un.	2,00
18.2.5	Diplomas expedidos homologados 280	un.	1,00
18.2.6	Diplomas expedidos homologados 300	un.	1,00
18.2.7	Diplomas expedidos homologados 400	un.	1,00
18.2.8	Diplomas expedidos homologados 500	un.	1,00
18.2.9	Diplomas expedidos homologados 600	un.	1,00
18.2.10	Diplomas expedidos homologados 800	un.	1,00
18.2.11	Diplomas expedidos homologados 1000	un.	1,00
18.2.12	Diplomas expedidos homologados 2000	un.	2,00
18.2.13	Diplomas expedidos homologados 3000	un.	1,00
18.2.14	Diplomas expedidos homologados 4000	un.	1,00
18.2.15	Diplomas expedidos homologados 5000	un.	1,00
18.2.16	Diplomas expedidos homologados 6000	un.	1,00
18.2.17	Diplomas expedidos homologados 7000	un.	1,00
18.2.18	Diplomas expedidos homologados 8000	un.	1,00
18.2.19	Diplomas expedidos homologados 9000	un.	1,00
18.2.20	Diplomas expedidos homologados 10000	un.	1,00
18.2.21	Diplomas expedidos homologados 11000	un.	1,00
18.2.22	Diplomas expedidos homologados 12000	un.	1,00
18.2.23	Diplomas expedidos homologados 13000	un.	1,00
18.2.24	Diplomas expedidos homologados 14000	un.	1,00
18.2.25	Diplomas expedidos homologados 15000	un.	1,00
18.2.26	Diplomas expedidos homologados 16000	un.	1,00
18.2.27	Diplomas expedidos homologados 17000	un.	1,00
18.2.28	Diplomas expedidos homologados 18000	un.	1,00
18.2.29	Diplomas expedidos homologados 19000	un.	1,00
18.2.30	Diplomas expedidos homologados 20000	un.	1,00
18.2.31	Diplomas expedidos homologados 21000	un.	1,00
18.2.32	Diplomas expedidos homologados 22000	un.	1,00
18.2.33	Diplomas expedidos homologados 23000	un.	1,00
18.2.34	Diplomas expedidos homologados 24000	un.	1,00
18.2.35	Diplomas expedidos homologados 25000	un.	1,00
18.2.36	Diplomas expedidos homologados 26000	un.	1,00
18.2.37	Diplomas expedidos homologados 27000	un.	1,00
18.2.38	Diplomas expedidos homologados 28000	un.	1,00
18.2.39	Diplomas expedidos homologados 29000	un.	1,00
18.2.40	Diplomas expedidos homologados 30000	un.	1,00
18.2.41	Diplomas expedidos homologados 31000	un.	1,00
18.2.42	Diplomas expedidos homologados 32000	un.	1,00
18.2.43	Diplomas expedidos homologados 33000	un.	1,00
18.2.44	Diplomas expedidos homologados 34000	un.	1,00
18.2.45	Diplomas expedidos homologados 35000	un.	1,00
18.2.46	Diplomas expedidos homologados 36000	un.	1,00
18.2.47	Diplomas expedidos homologados 37000	un.	1,00
18.2.48	Diplomas expedidos homologados 38000	un.	1,00
18.2.49	Diplomas expedidos homologados 39000	un.	1,00
18.2.50	Diplomas expedidos homologados 40000	un.	1,00
18.2.51	Diplomas expedidos homologados 41000	un.	1,00
18.2.52	Diplomas expedidos homologados 42000	un.	1,00
18.2.53	Diplomas expedidos homologados 43000	un.	1,00
18.2.54	Diplomas expedidos homologados 44000	un.	1,00
18.2.55	Diplomas expedidos homologados 45000	un.	1,00
18.2.56	Diplomas expedidos homologados 46000	un.	1,00
18.2.57	Diplomas expedidos homologados 47000	un.	1,00
18.2.58	Diplomas expedidos homologados 48000	un.	1,00
18.2.59	Diplomas expedidos homologados 49000	un.	1,00
18.2.60	Diplomas expedidos homologados 50000	un.	1,00
18.2.61	Diplomas expedidos homologados 51000	un.	1,00
18.2.62	Diplomas expedidos homologados 52000	un.	1,00
18.2.63	Diplomas expedidos homologados 53000	un.	1,00
18.2.64	Diplomas expedidos homologados 54000	un.	1,00
18.2.65	Diplomas expedidos homologados 55000	un.	1,00
18.2.66	Diplomas expedidos homologados 56000	un.	1,00
18.2.67	Diplomas expedidos homologados 57000	un.	1,00
18.2.68	Diplomas expedidos homologados 58000	un.	1,00
18.2.69	Diplomas expedidos homologados 59000	un.	1,00
18.2.70	Diplomas expedidos homologados 60000	un.	1,00
18.2.71	Diplomas expedidos homologados 61000	un.	1,00
18.2.72	Diplomas expedidos homologados 62000	un.	1,00
18.2.73	Diplomas expedidos homologados 63000	un.	1,00
18.2.74	Diplomas expedidos homologados 64000	un.	1,00
18.2.75	Diplomas expedidos homologados 65000	un.	1,00
18.2.76	Diplomas expedidos homologados 66000	un.	1,00
18.2.77	Diplomas expedidos homologados 67000	un.	1,00
18.2.78	Diplomas expedidos homologados 68000	un.	1,00
18.2.79	Diplomas expedidos homologados 69000	un.	1,00
18.2.80	Diplomas expedidos homologados 70000	un.	1,00
18.2.81	Diplomas expedidos homologados 71000	un.	1,00
18.2.82	Diplomas expedidos homologados 72000	un.	1,00
18.2.83	Diplomas expedidos homologados 73000	un.	1,00
18.2.84	Diplomas expedidos homologados 74000	un.	1,00
18.2.85	Diplomas expedidos homologados 75000	un.	1,00
18.2.86	Diplomas expedidos homologados 76000	un.	1,00
18.2.87	Diplomas expedidos homologados 77000	un.	1,00
18.2.88	Diplomas expedidos homologados 78000	un.	1,00
18.2.89	Diplomas expedidos homologados 79000	un.	1,00
18.2.90	Diplomas expedidos homologados 80000	un.	1,00
18.2.91	Diplomas expedidos homologados 81000	un.	1,00
18.2.92	Diplomas expedidos homologados 82000	un.	1,00
18.2.93	Diplomas expedidos homologados 83000	un.	1,00
18.2.94	Diplomas expedidos homologados 84000	un.	1,00
18.2.95	Diplomas expedidos homologados 85000	un.	1,00
18.2.96	Diplomas expedidos homologados 86000	un.	1,00
18.2.97	Diplomas expedidos homologados 87000	un.	1,00
18.2.98	Diplomas expedidos homologados 88000	un.	1,00
18.2.99	Diplomas expedidos homologados 89000	un.	1,00
18.2.100	Diplomas expedidos homologados 90000	un.	1,00

ASIMV

Este documento encontra-se registrado no Conselho Regional de Engenharia e Agronomia da Paraíba, inscritado à Certidão nº 11646582016, emitida em 07/07/2016



Conselho nº 11646582016
 21/07/2016 - 23:00
 Chave de Inscrição: 07142

O documento está sendo registrado no âmbito em 07/07/2016 e contém 13 folhas



09/

 CLITE ESTADO DA PARAÍBA PREFEITURA MUNICIPAL DE CLITE GABINETE DA PREFEITA			
20.1.1	Cartão de valores básicos	00	2,00
20.1.2	Cartão de Cadastro Profissional - profissional	00	2,00
20.1.3	Cartão de Cadastro Técnico	00	2,00
20.1.4	Cartão de Cadastro Profissional - Estudante	00	1,00
20.1.7	Folha de matrícula	00	2,00
20.1.8	Cartão profissional do cadast	00	2,00
20.1.9	Matrícula profissional profissional	00	2,00
20.1.10	Atividades de pesquisa (17 x 20 x 40 horas - desenvolvimento e sustentabilidade)	00	1,00
20.1.11	Atividades de pesquisa (17 x 20 x 40 horas - desenvolvimento e sustentabilidade)	00	2,00
20.2	UNIFORMES E ACESSÓRIOS		
20.2.1	Camisa 100% algodão	00	220,00
20.2.2	Calça masculina	00	140,00
20.3	COMUNICAÇÃO		
20.3.1	Cartão de comunicação - Folha para impressão 8 x 2,5 centímetros	00	20,00
20.4	TRAFEGAR		
20.4.1	Passagem individual de 22 (vinte e dois) dias	00	20,00
20.4.2	Passagem de 22 (vinte e dois) dias para ônibus	00	14,00
20.4.3	Passagem para ônibus	00	1,00
20.5	ALUGUELO E MANUTENÇÃO		
20.5.1	Cartão de passagem por ônibus em 2018/12 com tempo de 06/10	00	5,00
20.5.2	Cartão de passagem FLY 942 - desenvolvimento e sustentabilidade	00	41,00
20.6	ALIMENTAÇÃO E ACOMODAR		
20.6.1	Refeição PFC 08/10/17, 17/10/17, 24/10/17	00	1,00
20.6.2	Refeição PFC 08/10/17, 17/10/17, 24/10/17	00	115,00
20.6.3	Refeição PFC 08/10/17, 17/10/17, 24/10/17	00	30,00
20.6.4	Refeição PFC 08/10/17, 17/10/17, 24/10/17	00	4,50
20.6.5	Refeição PFC 08/10/17, 17/10/17, 24/10/17	00	12,00
20.6.6	Refeição PFC 08/10/17, 17/10/17, 24/10/17	00	77,52
20.7	SISTEMA DE PASSAGENS AVIADES		
20.7.1	Cartão de Cadastro em Aviação 1000/12 com tempo de 06/10	00	2,00
20.7.2	Cartão de passagem FLY 942 - desenvolvimento e sustentabilidade	00	2,00
20.8	ALIMENTAÇÃO E ACOMODAR		
20.8.1	Refeição PFC 08/10/17, 17/10/17, 24/10/17	00	1,00
20.8.2	Refeição PFC 08/10/17, 17/10/17, 24/10/17	00	115,00
20.8.3	Refeição PFC 08/10/17, 17/10/17, 24/10/17	00	30,00
20.8.4	Refeição PFC 08/10/17, 17/10/17, 24/10/17	00	4,50
20.8.5	Refeição PFC 08/10/17, 17/10/17, 24/10/17	00	12,00
20.8.6	Refeição PFC 08/10/17, 17/10/17, 24/10/17	00	77,52
20.9	SISTEMA DE PASSAGENS AVIADES		
20.9.1	Cartão de Cadastro em Aviação 1000/12 com tempo de 06/10	00	2,00
20.9.2	Cartão de passagem FLY 942 - desenvolvimento e sustentabilidade	00	2,00
20.9.3	Cartão de passagem FLY 942 - desenvolvimento e sustentabilidade	00	1,00
20.9.4	Cartão de passagem FLY 942 - desenvolvimento e sustentabilidade	00	2,00
20.9.5	Cartão de passagem FLY 942 - desenvolvimento e sustentabilidade	00	2,00
20.9.6	Cartão de passagem FLY 942 - desenvolvimento e sustentabilidade	00	2,00
20.9.7	Cartão de passagem FLY 942 - desenvolvimento e sustentabilidade	00	2,00
20.9.8	Cartão de passagem FLY 942 - desenvolvimento e sustentabilidade	00	2,00
20.9.9	Cartão de passagem FLY 942 - desenvolvimento e sustentabilidade	00	2,00
20.9.10	Cartão de passagem FLY 942 - desenvolvimento e sustentabilidade	00	2,00
20.9.11	Cartão de passagem FLY 942 - desenvolvimento e sustentabilidade	00	2,00
20.9.12	Cartão de passagem FLY 942 - desenvolvimento e sustentabilidade	00	2,00
20.9.13	Cartão de passagem FLY 942 - desenvolvimento e sustentabilidade	00	2,00
20.9.14	Cartão de passagem FLY 942 - desenvolvimento e sustentabilidade	00	2,00
20.9.15	Cartão de passagem FLY 942 - desenvolvimento e sustentabilidade	00	2,00
20.9.16	Cartão de passagem FLY 942 - desenvolvimento e sustentabilidade	00	2,00
20.9.17	Cartão de passagem FLY 942 - desenvolvimento e sustentabilidade	00	2,00
20.9.18	Cartão de passagem FLY 942 - desenvolvimento e sustentabilidade	00	2,00
20.9.19	Cartão de passagem FLY 942 - desenvolvimento e sustentabilidade	00	2,00
20.9.20	Cartão de passagem FLY 942 - desenvolvimento e sustentabilidade	00	2,00
20.9.21	Cartão de passagem FLY 942 - desenvolvimento e sustentabilidade	00	2,00
20.9.22	Cartão de passagem FLY 942 - desenvolvimento e sustentabilidade	00	2,00
20.9.23	Cartão de passagem FLY 942 - desenvolvimento e sustentabilidade	00	2,00
20.9.24	Cartão de passagem FLY 942 - desenvolvimento e sustentabilidade	00	2,00
20.9.25	Cartão de passagem FLY 942 - desenvolvimento e sustentabilidade	00	2,00
20.9.26	Cartão de passagem FLY 942 - desenvolvimento e sustentabilidade	00	2,00
20.9.27	Cartão de passagem FLY 942 - desenvolvimento e sustentabilidade	00	2,00
20.9.28	Cartão de passagem FLY 942 - desenvolvimento e sustentabilidade	00	2,00
20.9.29	Cartão de passagem FLY 942 - desenvolvimento e sustentabilidade	00	2,00
20.9.30	Cartão de passagem FLY 942 - desenvolvimento e sustentabilidade	00	2,00
20.9.31	Cartão de passagem FLY 942 - desenvolvimento e sustentabilidade	00	2,00
20.9.32	Cartão de passagem FLY 942 - desenvolvimento e sustentabilidade	00	2,00
20.9.33	Cartão de passagem FLY 942 - desenvolvimento e sustentabilidade	00	2,00
20.9.34	Cartão de passagem FLY 942 - desenvolvimento e sustentabilidade	00	2,00
20.9.35	Cartão de passagem FLY 942 - desenvolvimento e sustentabilidade	00	2,00
20.9.36	Cartão de passagem FLY 942 - desenvolvimento e sustentabilidade	00	2,00
20.9.37	Cartão de passagem FLY 942 - desenvolvimento e sustentabilidade	00	2,00
20.9.38	Cartão de passagem FLY 942 - desenvolvimento e sustentabilidade	00	2,00
20.9.39	Cartão de passagem FLY 942 - desenvolvimento e sustentabilidade	00	2,00
20.9.40	Cartão de passagem FLY 942 - desenvolvimento e sustentabilidade	00	2,00
20.9.41	Cartão de passagem FLY 942 - desenvolvimento e sustentabilidade	00	2,00
20.9.42	Cartão de passagem FLY 942 - desenvolvimento e sustentabilidade	00	2,00
20.9.43	Cartão de passagem FLY 942 - desenvolvimento e sustentabilidade	00	2,00
20.9.44	Cartão de passagem FLY 942 - desenvolvimento e sustentabilidade	00	2,00
20.9.45	Cartão de passagem FLY 942 - desenvolvimento e sustentabilidade	00	2,00
20.9.46	Cartão de passagem FLY 942 - desenvolvimento e sustentabilidade	00	2,00
20.9.47	Cartão de passagem FLY 942 - desenvolvimento e sustentabilidade	00	2,00
20.9.48	Cartão de passagem FLY 942 - desenvolvimento e sustentabilidade	00	2,00
20.9.49	Cartão de passagem FLY 942 - desenvolvimento e sustentabilidade	00	2,00
20.9.50	Cartão de passagem FLY 942 - desenvolvimento e sustentabilidade	00	2,00

DMAN

Este documento encontra-se registrado no Conselho Regional de Engenharia e Agronomia da Paraíba, vinculado à Certidão nº 11164892016, emitida em 07/07/2016



Certidão nº 1164892016
 20/07/2017, 23:05
 Cliente do Inscritável: 50VZ2

O documento neste ato registrado foi emitido em 07/07/2016 e contém: 13 linhas

90/





ESTADO DA PARAÍBA
PREFEITURA MUNICIPAL DE MOGEIRO
CNPJ: 08.866.501/0001-67

ATESTADO

ATESTO PARA OS DEVIDOS FINS QUE A EMPRESA COFEM CONSTRUÇÕES SERVIÇOS E TECNOLOGIA LTDA, SITUADA A AVENIDA GOVERNADOR ARGEMIRO DE FIGUEIREDO, Nº 2657 – BAIRRO JARDIM OCEANIA – JOÃO PESSOA PB, CNPJ Nº 11.802.733/0001-12, SOB A RESPONSABILIDADE DO ENGENHEIRO CIVIL O SENHOR AERCIO BARRETO DO CARMO JUNIOR, CREA Nº 160.435.359-7, EXECUTOU PARA A PREFEITURA MUNICIPAL DE MOGEIRO PB, SITUADA A AVENIDA PRESIDENTE JOÃO PESSOA, 47 – CENTRO, OS SERVIÇOS DE REFORMA DO ESTÁDIO DE FUTEBOL ADERALDO GONÇALVES DE LIMA, NO MUNICÍPIO DE MOGEIRO PB, CONFORME ART Nº J00092281

JOÃO PESSOA, 20 DE MAIO DE 2016



SAZONHO NOME E RAZÃO DO MUNICÍPIO

Assinado eletronicamente pelo(a) Sr(a) ANTONIO JOSÉ FERREIRA
Data de Assinatura: 20/05/2016
Número: 1740000001_201605
Valor Digital: A0C8B22-7716
Assine e Valide: https://valida.prf.gov.br

ANTÔNIO JOSÉ FERREIRA
Prefeito Constitucional
CPF: 848.199.644-91

Este documento encontra-se registrado no Conselho Regional de Engenharia e Agronomia da Paraíba, vinculado à Certidão nº 116463/2016, emitida em 07/07/2016



Certidão nº 116463/2016
20/05/2016, 20:18
Chave de segurança: 83V7CZ

O documento pode ser validado no site em <https://valida.prf.gov.br> e contém 2 folhas



9/1





Certidão de Acervo Técnico - CAT
Resolução N° 1025 de 30 de Outubro de 2009
Resolução N° 218 de 29 de Junho de 1973

CREA-PE

CAT COM REGISTRO DE ATESTADO

2220499983/2019

Atividade concluída

Conselho Regional de Engenharia e Agronomia de Pernambuco

CERTIFICAMOS, em cumprimento ao disposto na Resolução n° 1.025, de 30 de outubro de 2009, do Confea, que consta dos assentamentos deste Conselho Regional de Engenharia e Agronomia de Pernambuco - Crea-PE, o Acervo Técnico do profissional **AERCIO BARRETO DO CARMO JÚNIOR** referente à(s) Anotação(ões) de Responsabilidade Técnica - ART abaixo discriminada(s):

Profissional: **AERCIO BARRETO DO CARMO JÚNIOR**
Registro: **PE04353597 PE** RNP: **1604353597**
Título profissional: **ENGENHEIRO CIVIL**

Número da ART: PE20200484378	Tipo de ART: OBRA / SERVIÇO	Registrada em: 19/02/2020	Revogada em: 19/02/2020
Forma de registro: SUBSTITUIÇÃO	Participação técnica: INDIVIDUAL		
Empresa contratada: COFEM CONSTRUÇÕES, SERVIÇOS, TECNOLOGIA E LOCAÇÕES EIRELI ME			
Contratante: FUNDO MUNICIPAL DE SAÚDE DE FLORES		CNPJ: 10.392.023/0001-42	
Endereço do contratante: RUA Dr. FILHO		Nº: 40	
Complemento:		Ram: CENTRO	
Cidade: Flores		UF: PE	CEP: 5565000
Contrato: 081/2017	Contratado em: 22/11/2017		
Valor do contrato: R\$ 169.668,50	Tipo de contratante: Pessoa Jurídica de Direito Público		
Ação institucional: Outros		Nº:	
Endereço da obra/serviço: POVOADO POVOADO DE MATOLTAGEM		Ram: POVOADO DE MATOLTAGEM	
Complemento:		UF: PE	CEP: 55650000
Cidade: FLORES			
Data de início: 20/12/2017	Conclusão efetiva: 21/06/2019		
Finalidade: BOMBE		CNPJ: 10.392.023/0001-42	
Proprietário: FUNDO MUNICIPAL DE SAÚDE DE FLORES			
Atividade Técnica: 1 - EXECUÇÃO CONSTRUÇÕES, EDIFICAÇÕES E INSTALAÇÕES - #50221 - EDIFICAÇÕES DE ALVENARIA 42 - Execução de Obra Técnica 234,84 metro quadrado.			

Observações

atraso e alteração de PT II LOCALIZADO NO POVOADO DE MATOLTAGEM NO MUNICÍPIO DE FLORES PE

Informações Complementares

- O atestado está registrado apenas para atividades técnicas constantes da ART, reservadas de acordo com as atribuições do profissional na área de engenharia civil.

CERTIFICAMOS, finalmente, que se encontra vinculado à presente Certidão de Acervo Técnico - CAT, o atestado contido à folha(s) exposta(s) pelo contratante da obra/serviço, a quem cabe a responsabilidade pela veracidade e avaliação das informações nele constantes.

Certidão de Acervo Técnico nº 2220499983/2019
27/03/2020, 13:55
8104d

A Certidão de Acervo Técnico (CAT) à qual o atestado está vinculado constitui prova da capacidade técnica/profissional da pessoa física ou jurídica contratante, a quem cabe a responsabilidade pela veracidade e avaliação das informações nela constantes. É de responsabilidade deste Contratante a verificação da atividade profissional em conformidade com a Lei nº 5.194/66 e Resoluções do Conselho Federal de Engenharia e Agronomia - CONFEA.

Este certidão perde a validade caso ocorra qualquer alteração posterior dos elementos cadastrais nela contidos.

Foi(m) Exibido(s), no entanto, o(s) serviço(s) cujas atribuições não constarem no(s) profissional(is) em questão.

A autenticidade desta Certidão pode ser verificada em: <http://mape.crea-pe.org.br/pt/pt0001.com> e chave: 8104d





ESTADO DE PERNAMBUCO

FUNDO MUNICIPAL DE SAÚDE DE FLORES

ORÇ. SUPLENTE (LIM. ANEXO 10) DO PMU DE SAÚDE DE FLORES - PE - EMPLACAMENTO DE MATERIAIS E SERVIÇOS DE SAÚDE

Table with columns: COTAÇÃO, DESCRIÇÃO DE MATERIAIS E SERVIÇOS, UNID, QUANTIDADE. Includes items like 'SERVIÇO DE MANUTENÇÃO DE EQUIPAMENTOS', 'SERVIÇO DE MANUTENÇÃO DE EQUIPAMENTOS', 'SERVIÇO DE MANUTENÇÃO DE EQUIPAMENTOS', etc.

CNPJ: 16.392.023/0001-43

Rua Dr. Santana Filho, nº 01 CEP: 56600-000 Flores - PE

Tel: (87) 3887-1848 - 1188 - 1126

Este documento encontra-se registrado no Conselho Regional de Engenharia e Agronomia de Pernambuco, vinculado à Certidão nº 222045888/3/2016, emitida em 27/03/2020



Certidão nº 222045888/3/2016

28/03/2020, 15:23

Cartão de impressão: 07346

O documento está devidamente registrado em 27/03/2020 e contém 4 folhas

93





Certidão de Acervo Técnico - CAT
Resolução Nº 1025 de 30 de Outubro de 2009
Resolução Nº 218 de 29 de Junho de 1973

CREA-PE

CAT COM REGISTRO DE ATESTADO

2220517782/2020

Atividade concluída

Conselho Regional de Engenharia e Agronomia de Pernambuco

CERTIFICAMOS: em cumprimento ao disposto na Resolução nº 1.025, de 30 de outubro de 2009, do Conselho, que consta dos assentamentos deste Conselho Regional de Engenharia e Agronomia de Pernambuco - Crea-PE, o Acervo Técnico do profissional **AERCIO BARRETO DO CARMO JÚNIOR** referente à(s) Anotação(ões) de Responsabilidade Técnica - ART abaixo discriminada(s):

Profissional: **AERCIO BARRETO DO CARMO JÚNIOR**
Registro: **PE94353897 PE** RNP: **1894353897**
Título profissional: **ENGENHEIRO CIVIL**

Número da ART: **PE20200546131** Tipo de ART: **OBRA / SERVIÇO** Registrada em: **25/05/2020** Baixada em: **21/10/2020**
Forma de registro: **COMPLEMENTAÇÃO DE PRAZO** Participação técnica: **INDIVIDUAL**
Empresa contratada: **COPEM CONSTRUÇÕES, SERVIÇOS, TECNOLOGIA E LOCAÇÕES EIRELI ME.**

Contratante: **prefeitura municipal de flores / pe** CPF/CNPJ: **10.347.466/0001-11**
Endereço do contratante: **RUA Dr. Santana Filho** Nº: **01**
Complemento: Bairro: **centro**
Cidade: **FLORES** UF: **PE** CEP: **56850000**
Contrato: **04/2019** Celebrado em: **26/07/2019**
Valor do contrato: **R\$ 193.713,47** Tipo de contratante: **Pessoa Jurídica de Direito Público**
Ação Inicializante: **Outros**
Endereço da obra/serviço: **PRAÇA Praça da Travessa Manoel Quintão Sobrinho na Sede do Município de Flores/PE** Nº: **00**
Complemento: Bairro: **centro**
Cidade: **FLORES** UF: **PE** CEP: **56850000**
Data de início: **05/08/2019** Conclusão efetiva: **27/07/2020**
Finalidade: **Misto**
Proprietário: **prefeitura municipal de flores / pe** CPF/CNPJ: **10.347.466/0001-11**
Atividade Técnica: **T - EXECUÇÃO CONSTRUÇÃO CIVIL -> 429897 - PAVIMENTAÇÃO 42 - Execução de Obra Técnica 758 23 metro quadrado**

Observações

construção da Praça da Travessa Manoel Quintão Sobrinho e Rua Praça da Bandeira na Sede do Município de Flores/PE
Atividade: **T ADITIVO DE PRAZO TP 01/2019**

Número da ART: **PE20200589898** Tipo de ART: **OBRA / SERVIÇO** Registrada em: **08/10/2020** Baixada em: **03/11/2020**
Forma de registro: **SUBSTITUIÇÃO** Participação técnica: **INDIVIDUAL**
Empresa contratada: **COPEM CONSTRUÇÕES, SERVIÇOS, TECNOLOGIA E LOCAÇÕES EIRELI ME.**

Contratante: **prefeitura municipal de flores / pe** CPF/CNPJ: **10.347.466/0001-11**
Endereço do contratante: **RUA Dr. Santana Filho** Nº: **01**
Complemento: Bairro: **centro**
Cidade: **FLORES** UF: **PE** CEP: **56850000**
Contrato: **064/2019** Celebrado em: **26/07/2019**
Valor do contrato: **R\$ 193.713,47** Tipo de contratante: **Pessoa Jurídica de Direito Público**
Ação Inicializante: **Outros**
Endereço da obra/serviço: **PRAÇA Praça da Travessa Manoel Quintão Sobrinho na Sede do Município de Flores/PE** Nº: **00**
Complemento: Bairro: **centro**
Cidade: **FLORES** UF: **PE** CEP: **56850000**
Data de início: **05/08/2019** Conclusão efetiva: **05/02/2020**
Finalidade: **Misto**
Proprietário: **prefeitura municipal de flores / pe** CPF/CNPJ: **10.347.466/0001-11**
Atividade Técnica: **T - EXECUÇÃO CONSTRUÇÃO CIVIL -> 429897 - PAVIMENTAÇÃO 42 - Execução de Obra Técnica 700 73 metro quadrado; T - EXECUÇÃO OUTROS -> 420502 - OUTROS 42 - Execução de Obra Técnica 796 23 metro quadrado;**

Observações

construção da Praça da Travessa Manoel Quintão Sobrinho e Rua Praça da Bandeira na Sede do Município de Flores/PE - **ATIVIDADES OUTROS - REFERENTE A EXECUÇÃO PASSEREL EM FINO INTERTRAVAZO**

Número da ART: **PE20200587967** Tipo de ART: **OBRA / SERVIÇO** Registrada em: **28/10/2020** Baixada em: **28/10/2020**
Forma de registro: **SUBSTITUIÇÃO** Participação técnica: **INDIVIDUAL**
Empresa contratada: **COPEM CONSTRUÇÕES, SERVIÇOS, TECNOLOGIA E LOCAÇÕES EIRELI ME.**

Handwritten signature





DECLARO PARA OS DEVIDOS FINS QUE A EMPRESA EXERCE
 CONSTRUÇÕES SERVIÇOS TERCERIDADE E LOCAÇÕES EM CNPJ
 Nº 17.440.286/0001-25, COM SEDE A AV SENADOR JOÃO URBANO, 311 –
 CAIXA POSTAL – 107, BAIRRO JARDIM DE SÃO JOSÉ – PE SOB A
 RESPONSABILIDADE DO ENGENHEIRO CIVIL O SR. AÉRCIO BARRETO DO
 CARMO JÚNIOR, CREA Nº 188.435.359-7 / PE, **PROPOSTA PARA A**
PREFEITURA MUNICIPAL DE FLORES / PE, CNPJ Nº 10.247.468/0001-11,
 RUA Dr. Santana Filho, Nº 40, CENTRO FLORES, OS SERVIÇOS DE
 CONSTRUÇÃO DA PRAÇA DA TRAVESSA MANOEL GUIDUTE
 SOBRINHO E RUA PRAÇA DA BANDEIRA NA SEDE DO
 MUNICÍPIO DE FLORES/PE, **ART. OBRA / SERVIÇO Nº**
PE20190461248, CONFORME CONTRATO Nº
 064/2019, TOMADA DE PREÇOS Nº 001/2019,
 INÍCIO EM 03/08/2019, PREVISÃO TÉRMINO
 27/07/2020.

TERMINO DA OBRA 14/07/2020.

LEI CONFORME PLANILHAS EM ANEXO

FLORES/PE 14 DE JULHO DE 2020

MARCONI MARTINS SANTANA
 Prefeito / CPF : 419.555.874-34

Este documento encontra-se registrado no Conselho
 Regional de Engenharia e Agronomia de Pernambuco,
 vinculado à Certidão nº 22208177620200, emitida em
 13/11/2020



Certidão nº 22208177620200
 13/11/2020, 18:44
 Chave de Impressão: W302p

O documento será válido somente se vinculado ao Conselho de Flores



96/



PREFEITURA DE FLORES

3.1	64275	Assentamento de greis (pedra) em concreto (de conformidade com o projeto) em concreto pré-fabricado dimensões 120x15x1,6220 cm comprimento x base ampla x base espessa x altura para utilização interna de escafiamento de 200010 u	SINAP	M	171,30
4 FABRICO					
4.1	22288	Execução de passeio em piso cimentado com blocos catapuzes cor natural de 20 x 10 cm, espessura 8 cm, nº 120010	SINAP	M2	178,54
4.2	22670	Execução de passeio em piso cimentado com blocos catapuzes corada de 20 x 10 cm, espessura 8 cm, nº 120010	SINAP	M2	786,29
4.3	00180	Placa de greis colocada em piso	SINAP	M2	71,41
4.4	Concreto	Formatação e assentamento de bancal de pedra em concreto e reveste de 30 cm espessa 1,50 metros, incluindo o transporte, conforme modelo anexo		un	30,00
5 INSTALAÇÕES ELÉTRICAS					
5.1	Instalação	Para acionamento luminária de uso geralizada, fargada, 4 metros de altura diâmetro de 4", conforme modelo fornecido para fiscalização, incluindo base de concreto, interruptores, luminária com 1,00 100 w e a instalação.		un	25,00

Este documento encontra-se registrado no Conselho Regional de Engenharia e Agronomia de Pernambuco, vinculado à Carteira nº 2220517762/2020, emitida em 13/11/2020



Carteira nº 2220517762/2020
13/11/2020, 16:44
Chave de Frenquia: 833324

O documento está registrado no Conselho em 13/11/2020 às 16:44

Rua Dr. Santana Pina, nº 40, Centro, CNPJ: 10.347.466/0001-11
CEP: 56.630-00 Flores-PE Tel: (07) 3867-1251



97/176



Certidão de Aproveitamento Técnico - CAT
Resolução Nº 1025 de 30 de Outubro de 2009
Resolução Nº 216 de 25 de Junho de 1973

CREA-PE

CAT COM REGISTRO DE ATESTADO

2220520451/2020

Conselho Regional de Engenharia e Agronomia de Pernambuco

Atividade concluída

CERTIFICAMOS, em cumprimento ao disposto na Resolução nº 1.025, de 30 de outubro de 2009, do Crea/PE, que consta dos assentamentos deste Conselho Regional de Engenharia e Agronomia de Pernambuco - Crea-PE, o Aproveitamento Técnico do profissional **AERCIO BARRETO DO CARMO JÚNIOR** referente à(s) Anotação(ões) de Responsabilidade Técnica - ART abaixo discriminada(s):

Profissional: **AERCIO BARRETO DO CARMO JÚNIOR**
Registro: **PE04333597 PE** RNP: **1694333597**
Título profissional: **ENGENHEIRO CIVIL**

Número da ART: **PE20200564138** Tipo de ART: **OBRA / SERVIÇO** Registrada em: **13/11/2020** Baixada em: **02/12/2020**
Forma de registro: **INICIAL** Participação técnica: **INDIVIDUAL**
Empresa contratada: **COFEM CONSTRUÇÕES, SERVIÇOS, TECNOLOGIA E LOCAÇÕES EIRELI ME**

Contratante: **PREFEITURA MUNICIPAL DO PALMARES** CPF/CNPJ: **10.212.447/0001-68**
Endereço do contratante: **AVENIDA VICONDE DO RIO BRANCO** Nº: **1388**
Complemento: Bairro: **SÃO SEBASTIÃO**
Cidade: **PALMARES** UF: **PE** CEP: **55540000**
Contrato: **008/2020** Celebrado em: **15/08/2020**
Valor do contrato: **R\$ 547.256,03** Tipo de contratante: **Pessoa Jurídica de Direito Público**
Ação institucional: **Outros**
Endereço de observação: **AVENIDA ABEL PRAGA** Nº: **8/N**
Complemento: Bairro: **SÃO JOSÉ**
Cidade: **PALMARES** UF: **PE** CEP: **55540000**
Data de início: **15/08/2020** Conclusão efetiva: **15/12/2020**
Finalidade: **Infraestrutura**
Proprietário: **PREFEITURA MUNICIPAL DO PALMARES** CPF/CNPJ: **10.212.447/0001-68**
Atividade Técnica: **T - EXECUÇÃO OUTROS > #30502 - OUTROS 42 - Execução de Obra Técnica 1197 65 metro quadrado;**

Observações

ATIVIDADES OUTRAS, REFERIRSE A PISO INTERTRAVADO PARA CONSTRUÇÃO DA PRAÇA DO BAIRRO SÃO JOSÉ, NO MUNICÍPIO DE PALMARES PE

Número da ART: **PE20200589525** Tipo de ART: **OBRA / SERVIÇO** Registrada em: **01/12/2020** Baixada em: **02/12/2020**
Forma de registro: **COMPLEMENTAR** Participação técnica: **INDIVIDUAL**
Empresa contratada: **COFEM CONSTRUÇÕES, SERVIÇOS, TECNOLOGIA E LOCAÇÕES EIRELI ME**

Contratante: **PREFEITURA MUNICIPAL DO PALMARES** CPF/CNPJ: **10.212.447/0001-68**
Endereço do contratante: **AVENIDA VICONDE DO RIO BRANCO** Nº: **1388**
Complemento: Bairro: **SÃO SEBASTIÃO**
Cidade: **PALMARES** UF: **PE** CEP: **55540000**
Contrato: **008/2020** Celebrado em: **15/08/2020**
Valor do contrato: **R\$ 685.985,56** Tipo de contratante: **Pessoa Jurídica de Direito Público**
Ação institucional: **Outros**
Endereço de observação: **AVENIDA ABEL PRAGA** Nº: **8/N**
Complemento: Bairro: **SÃO JOSÉ**
Cidade: **PALMARES** UF: **PE** CEP: **55540000**
Data de início: **15/08/2020** Conclusão efetiva: **15/12/2020**
Finalidade: **Infraestrutura**
Proprietário: **PREFEITURA MUNICIPAL DO PALMARES** CPF/CNPJ: **10.212.447/0001-68**
Atividade Técnica: **T - EXECUÇÃO OUTROS > #30502 - OUTROS 42 - Execução de Obra Técnica 1197 65 metro quadrado;**

Observações

TR ADITIVO DE VALOR E SERVIÇOS, CONTRATO Nº 008/2020, ATIVIDADES OUTRAS, REFERIRSE A PISO INTERTRAVADO PARA CONSTRUÇÃO DA PRAÇA DO BAIRRO SÃO JOSÉ, NO MUNICÍPIO DE PALMARES PE

Informações Complementares

- * O atestado está registrado apenas para atividades técnicas constantes da ART, desenvolvidas de acordo com as atribuições do profissional na área de engenharia civil, conforme a CI nº 010_2020, referente a atribuição para Haste de Aterramento, não sendo contempladas neste registro as Haste (piloto de grava, árvore ornamental e jameira), por se tratar de atividades fora de atribuição do profissional.

99/135





Comissão Permanente de Licitação 01

DECLARO PARA OS DEVIDOS FINS QUE A EMPRESA **COFEM CONSTRUÇÕES SERVIÇOS TECNOLOGIA E LOCAÇÕES BIRELI ME**, CNPJ Nº 17.440.286/0001-29, COM SEDE A AV. SENADOR JOÃO LIRA, 212 – CAIXA POSTAL – 102, BAIRRO JAGUARIBE, JOÃO PESSOA – PB, SOB A RESPONSABILIDADE DO ENGENHEIRO CIVIL O Sr. **AERCIO BARRETO DO CARMO JÚNIOR**, CREA Nº 160.435.359-7 / PB, **EXECUTOU PARA A PREFEITURA MUNICIPAL DOS PALMARES / PE**, CNPJ Nº 10.212.447/0001-88, AV. VISCONDE DO RIO BRANCO, Nº 1.368, BAIRRO SÃO SEBASTIAÕ, PALMARES / PE, OS SERVIÇOS DE CONSTRUÇÃO DA PRAÇA SÃO JOSÉ, BAIRRO SÃO JOSÉ DO MUNICÍPIO DOS PALMARES/PE, **ART OBRA /SERVIÇO Nº PE20200564135**. CONFORME CONTRATO Nº 009/2020, **INICIO EM 15/06/2020**.

TERMINO DA OBRA 02/12/2020.

Aercio Barreto do Carmo Jr.
Engº Civil
CREA-PB 160435359-7
CREA-PE 04333597

OBS CONFORME PLANILHAS EM ANEXO

PALMARES/PE, 02 DE DEZEMBRO DE 2020

MUNICÍPIO DOS PALMARES
Altair Bezerra da Silva Junior
CPF: 873.775.764-49
Prefeito

Av. Visconde do Rio Branco, 1368, São Sebastião, Palmares - Pernambuco
CEP: 55.540-000 CNPJ: 10.212.447/0001-88 Fone: (81) 3661-1288

Este documento encontra-se registrado no Conselho Regional de Engenharia e Agronomia de Pernambuco, vinculado à Certidão nº 22205520451/2020, emitida em 16/12/2020.



Certidão nº 22205520451/2020
16/12/2020 - 12:48
Chave de registro: 4284C

O documento neste ato registrado foi emitido em 16/12/2020 a seguinte hora:

100/





Comissão Permanente de Licitação 01

10.9	12493	REDE DE TUBULOS DE ENCHIMENTO MECANICO ESPERANCA 7/06 COM BRANCO DE 125 A 300 M	97049	ME	89,98
10.7	97717	REVENHA DO SERVIÇO DE SUJEIO CONSERVAÇÃO PLANTAS NA VERTICAL DE SUJEIÇÃO VERDEJARDAS PARA O PROJETO E CUSTAS DA COLUNA MAMP OU RUA A SER BOM QUES E MANUTENÇÃO DE ABRIGAMENTO COM VERMELHO MARROM AF. 020014	97049	SR	194,24
10.1	97973	CONCRETO ARMADO EM ABRIGAMENTO E SERVIÇOS DE LIMPEZA DO ESTABELECIMENTO COLÔNIA DE FORTISSI - ABRIGAMENTO Nº 0301 - A COM REFORMA MARROM AF. 020014	97049	SR	17,24
10.4	97930	REDE DE TUBULOS DE ENCHIMENTO DE FORTISSI, COM ABRIGAMENTO Nº 0301 - A REFORMA MARROM, SUJEIÇÃO MARROM BRANCO EM TUBOS DE 15 CM DE DIAMETRO, LARGURA DE 20 CM E 1000 M DE CADA UM AF. 020014	97049	SR	11,31
10.6	97950	IMPORTE DE SUJEIÇÃO DE SUJEIÇÃO COM ABRIGAMENTO Nº 0301 - A REFORMA MARROM, SUJEIÇÃO MARROM BRANCO EM TUBOS DE 15 CM DE DIAMETRO AF. 020014	97049	SR	90,29
10.11	98017	TUBOS DE REVESTIMENTO CONCRETOS EM TUBOS COM MANUTENÇÃO AF. 020014	97049	SR	155,00
12 - PAVIMENTO DE CIMENTO					
10.1	77097	PREPARAÇÃO E INSTALAÇÃO DE BARRAS DE AÇO EM CONCRETO COM REFORÇO AF. 020014	97049	SR	2,08
10.2	97059	INSTALAÇÃO DE SUJEIÇÃO DE SUJEIÇÃO COM ABRIGAMENTO Nº 0301 - A REFORMA MARROM, SUJEIÇÃO MARROM BRANCO EM TUBOS DE 15 CM DE DIAMETRO AF. 020014	97049	SR	71,99
10.2	97059	INSTALAÇÃO DE SUJEIÇÃO COM ABRIGAMENTO Nº 0301 - A REFORMA MARROM, SUJEIÇÃO MARROM BRANCO EM TUBOS DE 15 CM DE DIAMETRO AF. 020014	97049	SR	11,03
10.2	97059	INSTALAÇÃO DE SUJEIÇÃO COM ABRIGAMENTO Nº 0301 - A REFORMA MARROM, SUJEIÇÃO MARROM BRANCO EM TUBOS DE 15 CM DE DIAMETRO AF. 020014	97049	SR	11,03
10.2	97059	INSTALAÇÃO DE SUJEIÇÃO COM ABRIGAMENTO Nº 0301 - A REFORMA MARROM, SUJEIÇÃO MARROM BRANCO EM TUBOS DE 15 CM DE DIAMETRO AF. 020014	97049	SR	11,03
10.2	97059	INSTALAÇÃO DE SUJEIÇÃO COM ABRIGAMENTO Nº 0301 - A REFORMA MARROM, SUJEIÇÃO MARROM BRANCO EM TUBOS DE 15 CM DE DIAMETRO AF. 020014	97049	SR	11,03
13 - PLACA DE INCUBAÇÃO					
10.1	97059	INSTALAÇÃO DE SUJEIÇÃO COM ABRIGAMENTO Nº 0301 - A REFORMA MARROM, SUJEIÇÃO MARROM BRANCO EM TUBOS DE 15 CM DE DIAMETRO AF. 020014	97049	SR	1,00
TOTAL GERAL CORRETO					

Av. Visconde do Rio Branco, 1368, São Sebastião, Palmares - Pernambuco
 CEP: 55.540-000 CNPJ: 10.212.447/0001-68 Fone: (81) 3661-1288

Este documento encontra-se registrado no Conselho Regional de Engenharia e Agronomia de Pernambuco, vinculado à Certidão nº 222052045/120201, emitida em 16/12/2020.



Certidão nº 222052045/120201
 16/12/2020, 12:46
 Conselho Regional de Engenharia e Agronomia - CREA/PE

O documento acima registrado foi emitido em 16/12/2020 às 12:46:00.

1021





Comissão Permanente de Licitação 01

Item	Descrição	Quantidade	Valor Unitário	Valor Total
01	RECURSOS PARA MANUTENÇÃO DE EQUIPAMENTOS DE LABORATÓRIO DE ANÁLISE DE SOLOS	01	1.000	1.000
02	RECURSOS PARA MANUTENÇÃO DE EQUIPAMENTOS DE LABORATÓRIO DE ANÁLISE DE SOLOS	01	1.000	1.000
03	RECURSOS PARA MANUTENÇÃO DE EQUIPAMENTOS DE LABORATÓRIO DE ANÁLISE DE SOLOS	01	1.000	1.000
04	RECURSOS PARA MANUTENÇÃO DE EQUIPAMENTOS DE LABORATÓRIO DE ANÁLISE DE SOLOS	01	1.000	1.000
05	RECURSOS PARA MANUTENÇÃO DE EQUIPAMENTOS DE LABORATÓRIO DE ANÁLISE DE SOLOS	01	1.000	1.000
06	RECURSOS PARA MANUTENÇÃO DE EQUIPAMENTOS DE LABORATÓRIO DE ANÁLISE DE SOLOS	01	1.000	1.000
07	RECURSOS PARA MANUTENÇÃO DE EQUIPAMENTOS DE LABORATÓRIO DE ANÁLISE DE SOLOS	01	1.000	1.000
08	RECURSOS PARA MANUTENÇÃO DE EQUIPAMENTOS DE LABORATÓRIO DE ANÁLISE DE SOLOS	01	1.000	1.000
09	RECURSOS PARA MANUTENÇÃO DE EQUIPAMENTOS DE LABORATÓRIO DE ANÁLISE DE SOLOS	01	1.000	1.000
10	RECURSOS PARA MANUTENÇÃO DE EQUIPAMENTOS DE LABORATÓRIO DE ANÁLISE DE SOLOS	01	1.000	1.000
11	RECURSOS PARA MANUTENÇÃO DE EQUIPAMENTOS DE LABORATÓRIO DE ANÁLISE DE SOLOS	01	1.000	1.000
12	RECURSOS PARA MANUTENÇÃO DE EQUIPAMENTOS DE LABORATÓRIO DE ANÁLISE DE SOLOS	01	1.000	1.000
13	RECURSOS PARA MANUTENÇÃO DE EQUIPAMENTOS DE LABORATÓRIO DE ANÁLISE DE SOLOS	01	1.000	1.000
14	RECURSOS PARA MANUTENÇÃO DE EQUIPAMENTOS DE LABORATÓRIO DE ANÁLISE DE SOLOS	01	1.000	1.000
15	RECURSOS PARA MANUTENÇÃO DE EQUIPAMENTOS DE LABORATÓRIO DE ANÁLISE DE SOLOS	01	1.000	1.000
16	RECURSOS PARA MANUTENÇÃO DE EQUIPAMENTOS DE LABORATÓRIO DE ANÁLISE DE SOLOS	01	1.000	1.000
17	RECURSOS PARA MANUTENÇÃO DE EQUIPAMENTOS DE LABORATÓRIO DE ANÁLISE DE SOLOS	01	1.000	1.000
18	RECURSOS PARA MANUTENÇÃO DE EQUIPAMENTOS DE LABORATÓRIO DE ANÁLISE DE SOLOS	01	1.000	1.000
19	RECURSOS PARA MANUTENÇÃO DE EQUIPAMENTOS DE LABORATÓRIO DE ANÁLISE DE SOLOS	01	1.000	1.000
20	RECURSOS PARA MANUTENÇÃO DE EQUIPAMENTOS DE LABORATÓRIO DE ANÁLISE DE SOLOS	01	1.000	1.000
21	RECURSOS PARA MANUTENÇÃO DE EQUIPAMENTOS DE LABORATÓRIO DE ANÁLISE DE SOLOS	01	1.000	1.000
22	RECURSOS PARA MANUTENÇÃO DE EQUIPAMENTOS DE LABORATÓRIO DE ANÁLISE DE SOLOS	01	1.000	1.000
23	RECURSOS PARA MANUTENÇÃO DE EQUIPAMENTOS DE LABORATÓRIO DE ANÁLISE DE SOLOS	01	1.000	1.000
24	RECURSOS PARA MANUTENÇÃO DE EQUIPAMENTOS DE LABORATÓRIO DE ANÁLISE DE SOLOS	01	1.000	1.000
25	RECURSOS PARA MANUTENÇÃO DE EQUIPAMENTOS DE LABORATÓRIO DE ANÁLISE DE SOLOS	01	1.000	1.000
26	RECURSOS PARA MANUTENÇÃO DE EQUIPAMENTOS DE LABORATÓRIO DE ANÁLISE DE SOLOS	01	1.000	1.000
27	RECURSOS PARA MANUTENÇÃO DE EQUIPAMENTOS DE LABORATÓRIO DE ANÁLISE DE SOLOS	01	1.000	1.000
28	RECURSOS PARA MANUTENÇÃO DE EQUIPAMENTOS DE LABORATÓRIO DE ANÁLISE DE SOLOS	01	1.000	1.000
29	RECURSOS PARA MANUTENÇÃO DE EQUIPAMENTOS DE LABORATÓRIO DE ANÁLISE DE SOLOS	01	1.000	1.000
30	RECURSOS PARA MANUTENÇÃO DE EQUIPAMENTOS DE LABORATÓRIO DE ANÁLISE DE SOLOS	01	1.000	1.000

Av. Visconde do Rio Branco, 1368, São Sebastião, Palmares - Pernambuco
 CEP: 55.540-000 CNPJ: 10.312.447/0001-88 Fone: (81) 3661-1288

Este documento encontra-se registrado no Conselho Regional de Engenharia e Agronomia de Pernambuco, vinculado a Certidão nº 2220520451/2020, emita em 10/12/2020



Certidão nº 222052045-2020
 10/12/2020, 12:48
 Conselho de Engenharia e Agronomia

Este documento encontra-se registrado no Conselho Regional de Engenharia e Agronomia de Pernambuco

103/





Conselho de Acervo Técnico - CAT
Resolução Nº 1025 de 30 de Outubro de 2008
Resolução Nº 218 de 29 de Junho de 1973

CREA-PE

CAT COM REGISTRO DE ATESTADO

2220514290/2020

Atividade concluída

Conselho Regional de Engenharia e Agronomia de Pernambuco

CERTIFICAMOS, em cumprimento ao disposto na Resolução nº 1.025, de 30 de outubro de 2008, do Confea, que consta dos assentamentos deste Conselho Regional de Engenharia e Agronomia de Pernambuco - Crea-PE, o Acervo Técnico do profissional **AERCIO BARRETO DO CARMO JÚNIOR** referente à(s) Anotação(ões) de Responsabilidade Técnica - ART abaixo discriminada(s):

Profissional: **AERCIO BARRETO DO CARMO JÚNIOR**
Registro: **PE04353097 PE** RPP: **1884355597**
Título profissional: **ENGENHEIRO CIVIL**

Número da ART: **PE20200527527** Tipo de ART: **OBRA / SERVIÇO** Registrado em: **05/05/2020** Baseado em: **16/09/2020**
Forma de registro: **SUBSTITUIÇÃO** Participação técnica: **INDIVIDUAL**
Empresa contratada: **COFEM CONSTRUÇÕES, SERVIÇOS, TECNOLOGIA E LOCAÇÕES EIRELI ME.**
Contratante: **PREFEITURA MUNICIPAL DE ITAPETIM / PE** CPF/CNPJ: **11.358.157/0001-00**
Endereço do contratante: **RUA MAJOR CLAUDIO LEITE** Nº: **534**
Complemento: Bairro: **CENTRO**
Cidade: **BUJARÁ** UF: **AC** CEP: **56720007**
Código: **00145/2018** Celebrado em: **27/09/2018**
Valor do contrato: **R\$ 446.474,30** Tipo de contratante: **Pessoa Jurídica de Direito Público**
Ação institucional: **Outros**
Endereço da obra/serviço: **DISTRITOS diversas localidades** Nº: **534**
Complemento: **diversas localidades no município de Itapetim** Bairro: **diversos**
Cidade: **ITAPETIM** UF: **PE** CEP: **56720000**
Data de início: **27/09/2018** Conclusão efetiva: **27/09/2018**
Finalidade: **Saneamento básico**
Proprietário: **PREFEITURA MUNICIPAL DE ITAPETIM / PE** CPF/CNPJ: **11.358.157/0001-00**
Atividade Técnica: **7 - EXECUÇÃO CONSTRUÇÕES, EDIFICAÇÕES E INSTALAÇÕES + #30221 - EDIFICAÇÕES DE ALVENARIA 42 - Execução de Obra Técnica 48,00 unidade; 7 - EXECUÇÃO CONSTRUÇÕES, EDIFICAÇÕES E INSTALAÇÕES + #30227 - INSTALAÇÃO HIDRÁULICA 42 - Execução de Obra Técnica 48,00 unidade; 7 - EXECUÇÃO CONSTRUÇÕES, EDIFICAÇÕES E INSTALAÇÕES + #30228 - INSTALAÇÃO SANITÁRIA 42 - Execução de Obra Técnica 48,00 unidade;**

Observações

CONSTRUÇÃO DE MELHORIAS SANITÁRIAS DOMICILIARES , NO MUNICÍPIO DE ITAPETIM ESTADO DO PERNAMBUCO

Número da ART: **PE20200532444** Tipo de ART: **OBRA / SERVIÇO** Registrado em: **18/06/2020** Baseado em: **18/09/2020**
Forma de registro: **COMPLEMENTAÇÃO DE PRAZO** Participação técnica: **INDIVIDUAL**
Empresa contratada: **COFEM CONSTRUÇÕES, SERVIÇOS, TECNOLOGIA E LOCAÇÕES EIRELI ME.**
Contratante: **PREFEITURA MUNICIPAL DE ITAPETIM / PE** CPF/CNPJ: **11.358.157/0001-00**
Endereço do contratante: **RUA MAJOR CLAUDIO LEITE** Nº: **534**
Complemento: Bairro: **CENTRO**
Cidade: **BUJARÁ** UF: **AC** CEP: **56720000**
Código: **00145/2018** Celebrado em: **27/09/2018**
Valor do contrato: **R\$ 446.474,30** Tipo de contratante: **Pessoa Jurídica de Direito Público**
Ação institucional: **Outros**
Endereço da obra/serviço: **DISTRITOS diversas localidades** Nº: **534**
Complemento: **diversas localidades no município de Itapetim** Bairro: **diversos**
Cidade: **ITAPETIM** UF: **PE** CEP: **56720000**
Data de início: **27/09/2018** Conclusão efetiva: **27/09/2020**
Finalidade: **Saneamento básico**
Proprietário: **PREFEITURA MUNICIPAL DE ITAPETIM / PE** CPF/CNPJ: **11.358.157/0001-00**
Atividade Técnica: **7 - EXECUÇÃO CONSTRUÇÕES, EDIFICAÇÕES E INSTALAÇÕES + #30221 - EDIFICAÇÕES DE ALVENARIA 42 - Execução de Obra Técnica 48,00 unidade; 7 - EXECUÇÃO CONSTRUÇÕES, EDIFICAÇÕES E INSTALAÇÕES + #30227 - INSTALAÇÃO HIDRÁULICA 42 - Execução de Obra Técnica 48,00 unidade; 7 - EXECUÇÃO CONSTRUÇÕES, EDIFICAÇÕES E INSTALAÇÕES + #30228 - INSTALAÇÃO SANITÁRIA 42 - Execução de Obra Técnica 48,00 unidade;**

Observações

CONSTRUÇÃO DE MELHORIAS SANITÁRIAS DOMICILIARES , NO MUNICÍPIO DE ITAPETIM ESTADO DO PERNAMBUCO
Aditivo: 17 ADITIVO DE PRAZO TP012018





DECLARAÇÃO

Onde se declara para os devidos fins que a empresa EFEM CONSTRUÇÕES, SERVIÇOS TECNOLÓGICA E LOCAÇÕES EIRELI ME, CNPJ nº 13.440.700/0001-39, com sede à Av. Senador José Lira, 212 - Caixa Postal - 102, Bairro Jaguaribe, João Pessoa - PB, sob a responsabilidade do engenheiro civil o sr. Agrião Barreto de Carmo Júnior, CREA Nº 160.438.358-7 / PB inscreveu para a Prefeitura Municipal de Itapetim (PE) - CNPJ Nº 11.400.167/0001-00 - rua Manoel Cavalcante Lima, rua Carlos Marinho, OS SERVIÇOS DE CONSTRUÇÃO DE (40 MSH) MELHORIAS SANITARIAS DOMICILIARES TIPO 1 em diversas localidades no Município de Itapetim/PE. Atrelado ao Serviço nº DC20100120032 conforme contrato nº 145/2018, assinado em 27/09/2018, término 27/09/2020.

termos do item 1407/2020.

ART de submissão nº PE 20200523187

ONS CONFORME PLANILHAS EM ANEXO

ITAPETIM/PE 14 DE JULHO DE 2020

Adriano Atvies Da Silva
Adriano Atvies Da Silva
Prefeito / CPF: 500.384.384-34

Este documento encontra-se registrado no Conselho Regional de Engenharia e Agronomia de Pernambuco, vinculado a Certidão nº 22205142802020, emitida em 24/08/2020



Certidão nº 22205142802020
28/08/2020, 13:42
Chave de Impressão: 41.486

O documento consta em registro no Conselho Regional de Engenharia e Agronomia de Pernambuco



1051



MUNICÍPIO MUNICIPAL DE ITAPETIM / PE - OBRAS DE MELHORIAS SANITÁRIAS DOMICILIARES TIPO 1 (MSD)

TEM	CODIGO	DESCRIÇÃO	FONTE	UNID	QUANTIDADE	VALOR UNIDADE DE R\$
MATERIAL						
1	1348016	LAJEADA BARRAL DO TERREIRO DE 100CM X 100CM	MSD	M2	11,73	40,00
12	1407702	PLACAS CONCRETAS DE 100X100, 45X45 E 30X30 EM TUBOS DE 10CM DIAMETRO COM REFORÇO DE 3 CILINDROS	MSD	M2	2,17	40,00
13	1407702	CONCRETO BARRAL DE 10 CM DE ESPESURA	MSD	M2	1,20	40,00
14	1407702	CONCRETO BARRAL DE 10 CM DE ESPESURA	MSD	M2	1,20	40,00
15	4000	CONCRETO BARRAL DE 10 CM DE ESPESURA	MSD	M2	8,17	40,00
16	4000	CONCRETO BARRAL DE 10 CM DE ESPESURA	MSD	M2	2,14	40,00
17	7470008	MOLHADERAS PARA BARRAL DE 10 CM DE ESPESURA	MSD	M2	2,14	40,00
18	2000017	CADA DE BARRAL EM TUBO DE 10 CM DE DIAMETRO COM REFORÇO DE 3 CILINDROS	MSD	UN	1,00	40,00
19	1400006	ALUMINUM PARA TUBO DE 10 CM DE DIAMETRO	MSD	M2	2,14	40,00
20	4000	ALUMINUM PARA TUBO DE 10 CM DE DIAMETRO	MSD	M2	2,14	40,00
21	4000	ALUMINUM PARA TUBO DE 10 CM DE DIAMETRO	MSD	M2	2,14	40,00
22	2200	TUBO DE ALUMINUM PARA TUBO DE 10 CM DE DIAMETRO	MSD	M2	2,14	40,00
23	2200	TUBO DE ALUMINUM PARA TUBO DE 10 CM DE DIAMETRO	MSD	M2	2,14	40,00
24	4000	TUBO DE ALUMINUM PARA TUBO DE 10 CM DE DIAMETRO	MSD	M2	2,14	40,00
25	1400000	BARRAL BARRAL DE 10 CM DE ESPESURA	MSD	M2	2,14	40,00

Este documento encontra-se registrado no Conselho Regional de Engenharia e Agronomia de Pernambuco, vinculado a Certidão nº 22205142502020, emitida em 24/08/2020



Certidão nº 22205142502020
24/08/2020, 13:47
Código de registro: 41.009

Este documento encontra-se registrado no Conselho Regional de Engenharia e Agronomia de Pernambuco

CNPJ: 11.356.187/0001-00 - Rua Major Claudius Leite S/N - Itapetim - PE
CNP: 56.720.000 - Telefone: (071) 3053.1374 / 3853.1138

106/





Certidão de Aproveitamento Técnico - CAT
Resolução Nº 1025 de 30 de Outubro de 2009
Resolução Nº 218 de 29 de Junho de 1973

CREA-PE

CAT COM REGISTRO DE ATESTADO

2220533680/2021

Atividade concluída

Conselho Regional de Engenharia e Agronomia de Pernambuco

CERTIFICAMOS, em cumprimento ao disposto na Resolução nº 1.025, de 30 de outubro de 2009, do Confea, que consta dos assentamentos deste Conselho Regional de Engenharia e Agronomia de Pernambuco - Crea-PE, o Aproveitamento Técnico do profissional **AERCIO BARRETO DO CARMO JÚNIOR**, referente à(s) Anotação(ões) de Responsabilidade Técnica - ART abaixo discriminada(s):

Profissional: **AERCIO BARRETO DO CARMO JÚNIOR**
Registro: **PE04353097 PE** CPF: **1604353897**
Título profissional: **ENGENHEIRO CIVIL**

Número de ART: PE20200974896	Tipo de ART: OBRA / SERVIÇO	Registrado em: 14/12/2020	Validado em: 21/08/2021
Forma de registro: RIGUAL	Participação técnica: INDIVIDUAL		
Empreita contratada: COFEM CONSTRUÇÕES, SERVIÇOS, TECNOLOGIA E LOCAÇÕES EIRELI ME			
Contratante: PREFEITURA MUNICIPAL DO PALMARES	CPF/CNPJ: 10.212.447/0001-88		
Endereço de contratação: AVENIDA VICENTE DO RIO BRANCO	Nº: 1386		
Complemento:	Bairro: SÃO SEBASTIÃO		
Cidade: PALMARES	UF: PE	CEP: 55540000	
Distrito: 011/0020	Contratado em: 30/11/2020		
Valor do contrato: R\$ 81.525,40	Tipo de contratação: Pessoa Jurídica de Direito Público		
Ação indicadora: Outros			
Endereço de prestação: RUA PROTEIDA	Nº: 5/N		
Complemento:	Bairro: pedra angelo		
Cidade: PALMARES	UF: PE	CEP: 55540000	
Data de início: 01/12/2020	Conclusão efetiva: 01/02/2021		
Finalidade:			
Proprietário: PREFEITURA MUNICIPAL DO PALMARES	CPF/CNPJ: 10.212.447/0001-88		
Atividade Técnica: T - EXECUÇÃO CONSTRUÇÃO CIVIL - >#39857 - PAVIMENTAÇÃO 42 - Execução de Obra Técnica 877,08 metro quadrado			

Observações

execução de pavimentação em paralelepípedos graníticos na rua proteida, bairro pedra angelo, município dos palmares pe

Informações Complementares

CERTIFICAMOS, finalmente, que se encontra vinculado à presente Certidão de Aproveitamento Técnico - CAT, o atestado contendo 2 (dois) exemplares, expedido pelo contratante de prestação de serviços, e quem nela se responsabiliza pela veracidade e exatidão das informações nele constantes.

Certidão de Aproveitamento Técnico nº 2220533680/2021

20/09/2021, 09:56

27462

A CAT é válida em todo o território nacional.

A CAT perderá a validade no caso de modificação dos dados técnicos qualitativos ou quantitativos nela contidos em razão de substituição ou prorrogação de ART.

A Certidão de Aproveitamento Técnico (CAT) à qual o atestado está vinculado constituirá prova da capacidade técnica-profissional da pessoa jurídica somente se o responsável técnico indicado estiver ou venha a ser integrado ao seu quadro técnico por meio de declaração entregue no momento da habilitação ou da entrega das propostas.

Certificamos que se encontra vinculado à presente CAT o atestado apresentado em cumprimento à Lei nº 8.666/93, expedido pela pessoa jurídica contratante, e quem nela se responsabiliza pela veracidade e exatidão das informações nele constantes. É de responsabilidade desta Certidão a verificação da atividade profissional em conformidade com a Lei nº 5.194/66 e Resoluções do Conselho Federal de Engenharia e Agronomia - CONFEA.

Ficam Excluídas, no entanto, as atividades cujas atribuições não competem aos profissionais em questão.

A autenticidade desta Certidão pode ser verificada em: <http://crae-pe.sitac.com.br/palmares>, com a chave: 27462





Comissão Permanente de Licitação 01

PLANO ORÇAMENTÁRIO					
ITEM	CODIGO	DESCRIÇÃO	UNIDADE	QUANTIDADE	VALOR
SERVIÇOS PRELIMINARES					
1.1	00000000	RECEITA DE DOTAÇÃO ORÇAMENTÁRIA - RENDIMENTO DE SERVIÇOS PRESTADOS	RECEITA	100	0,00
DESEMBOLSOS					
1.2	00000000	RECEITA DE DOTAÇÃO ORÇAMENTÁRIA - RENDIMENTO DE SERVIÇOS PRESTADOS	RECEITA	100	0,00
DESEMBOLSOS					
1.3	00000000	RECEITA DE DOTAÇÃO ORÇAMENTÁRIA - RENDIMENTO DE SERVIÇOS PRESTADOS	RECEITA	100	0,00
DESEMBOLSOS					
1.4	00000000	RECEITA DE DOTAÇÃO ORÇAMENTÁRIA - RENDIMENTO DE SERVIÇOS PRESTADOS	RECEITA	100	0,00
DESEMBOLSOS					
1.5	00000000	RECEITA DE DOTAÇÃO ORÇAMENTÁRIA - RENDIMENTO DE SERVIÇOS PRESTADOS	RECEITA	100	0,00
DESEMBOLSOS					
1.6	00000000	RECEITA DE DOTAÇÃO ORÇAMENTÁRIA - RENDIMENTO DE SERVIÇOS PRESTADOS	RECEITA	100	0,00
DESEMBOLSOS					
1.7	00000000	RECEITA DE DOTAÇÃO ORÇAMENTÁRIA - RENDIMENTO DE SERVIÇOS PRESTADOS	RECEITA	100	0,00
DESEMBOLSOS					

[Handwritten signature]

Este documento encontra-se registrado no Conselho Regional de Engenharia e Agronomia de Pernambuco, vinculado à Carteira nº 222015336602021, emita-se em: 20/05/2021



Av. Visconde do Rio Branco, 1368, São Sebastião, Palmares - Pernambuco
 CEP: 55.940-000 CNPJ: 10.312.447/0001-88 Fone: (01) 3661-1288

Carteira nº 222015336602021
 20/05/2021, 12:58
 Carteira de Registro nº 27402

O documento licitado está registrado no sistema em: 20/05/2021 e contém 2 folhas



109/



Cartão de Arquivo Técnico - CAT
Resolução Nº 1025 de 30 de Outubro de 2009
Resolução Nº 216 de 29 de Junho de 1973

CREA-PE

CAT COM REGISTRO DE ATESTADO

2220536740/2021

Atividade concluída

Conselho Regional de Engenharia e Agronomia de Pernambuco

CERTIFICAMOS, em cumprimento ao disposto na Resolução nº 1.025, de 30 de outubro de 2009, do Confea, que consta dos assentamentos deste Conselho Regional de Engenharia e Agronomia de Pernambuco - Crea-PE, o Arquivo Técnico do profissional **AERCIO BARRETO DO CARMO JÚNIOR** referente à(s) Anotação(ões) de Responsabilidade Técnica - ART abaixo discriminada(s):

Profissional: **AERCIO BARRETO DO CARMO JÚNIOR**
Registro: **FE04351997 PE** RNP: **1604303087**
Título profissional: **ENGENHEIRO CIVIL**

Numero da ART: FE20200574847	Tipo de ART: OBRA / SERVIÇO	Registrada em: 14/12/2020	Revogada em: 21/05/2021
Forma de registro: INICIAL	Participação técnica: INDIVIDUAL		
Empresa contratada: COPEM CONSTRUÇÕES, SERVIÇOS, TECNOLOGIA E LOCAÇÕES EIRELI ME			
Contratante: PREFEITURA MUNICIPAL DO PALMARES		CPF/CNPJ: 10.212.447/0001-88	
Endereço da contratante: AVENIDA VICENTE DO RIO BRANCO		Nº: 1369	
Complemento:		Bairro: SÃO SEBASTIÃO	
Cidade: PALMARES		UF: PE	
CEP: 55940000			
Cadastro em: 30/11/2020			
Valor do contrato: R\$ 152.018,45		Tipo de contratante: Pessoa Jurídica - De Direito Público	
Ação institucional: Civil			
Endereço de observação: OUTROS DIVERSAS RUAS NO MUNICÍPIO DOS PALMARES PE		Nº: 318	
Complemento:		Bairro: SANTA ROSA	
Cidade: PALMARES		UF: PE	
CEP: 55940000			
Data de início: 01/12/2020		Conclusão efetiva: 01/03/2021	
Finalidade:		CPF/CNPJ: 10.212.447/0001-88	
Proprietário: PREFEITURA MUNICIPAL DO PALMARES			
Atividade Técnica: T - EXECUÇÃO CONSTRUÇÃO CIVIL - #29897 - PAVIMENTAÇÃO 42 - Execução de Obra Técnica 677,06 metro quadrado.			

Observações

EXECUÇÃO (pavimentação) em localizações graficas em diversas ruas no município dos palmars - pe

Informações Complementares

CERTIFICAMOS, finalmente, que se encontra vinculado à presente Cartão de Arquivo Técnico - CAT, o atestado contendo 2 (duas) cópias, expedido pelo contratante da observação, e quem cabe a responsabilidade pela veracidade e exatidão das informações nele constantes.

Cartão de Arquivo Técnico nº 2220536740/2021

17/05/2021, 10:36

Waldé

A CAT é válida em todo o território nacional.

A CAT perderá a validade no caso de modificação dos dados técnicos, quantitativos ou qualitativos nela contidos em razão de substituição ou emissão de ART.

A Cartão de Arquivo Técnico (CAT) à qual o atestado está vinculado constitui prova da capacidade técnica profissional da pessoa jurídica somente se o responsável técnico (habilitado) estiver ou vier a ser integrado ao seu quadro técnico por meio de documento entregue no momento da habilitação ou da entrega das propostas.

Certificamos que se encontra vinculado à presente CAT o atestado acrescentado em cumprimento à Lei nº 6.808/03, expedido pela pessoa jurídica contratante, e quem cabe a responsabilidade pela veracidade e exatidão das informações nele constantes. E de responsabilidade deste Conselho a verificação da atividade profissional em conformidade com a Lei nº 5.194/06 e Resoluções do Conselho Federal de Engenharia e Agronomia - CONFEA.

Fica(m) excluído(s), no entanto, os serviço(s) cuja atribuição não competem ao(s) profissional(is) em questão.

A autenticidade deste Cartão pode ser verificada em: <http://www.crea-pe.org.br> ou em: <http://www.crea-pe.org.br>

Conselho Regional de Engenharia e Agronomia de Pernambuco
Av. Augusto Aguiar Magalhães, 2975 - Capimão, Recife - PE

Tel: + 55 (81) 3423-4384 Fax: + 55 (81) 3423-4383 E-mail: creape@creape.org.br

CREA-PE

Conselho Regional de Engenharia e Agronomia de Pernambuco



Lançado em: 17/05/2021, às 10:36



Comissão Permanente de Licitação 01

PLANO ORÇAMENTÁRIO table with columns: CATEGORIA, CODIGO, DESCRICAO, VALOR, UNID, QUANTIDADE

Av. Visconde do Rio Branco, 1368, São Sebastião, Palmares - Pernambuco
CEP: 55.540-000 CNPJ: 10.212.447/0001-88 Fone: (81) 3661-1388

QR code, Autenticação Digital Código: 26484897121921234443, Cartório Azevêdo Bastos, and other verification details.

O presente documento digital foi assinado com o original e assinado digitalmente por CARVALHO AMARO OLIVEIRA DE ALBUQUERQUE em segunda-feira, 28 de junho de 2021 às 11:51 (GMT-03:00). CHG: 36 87516 - V: 07000
DE REGISTRO CIVIL, 0005 19.00043 1647.00043 E: 148821.0044133 DE: 001343098, sob forma de mobile (mobile H: 3.302-2 de 24 de agosto de 2021). Sua autenticidade deve ser confirmada no endereço
www.cartorio.org.br/validacao. O presente documento digital não foi assinado em papel por meio de reconhecimento de firma. Protocolo nº 222053673/2021 - artigo 22.

Este documento encontra-se registrado no Conselho Regional de Engenharia e Agronomia de Pernambuco, vinculado à Certidão nº 222053673/2021, emitida em 17/08/2021



Certidão nº 222053673/2021
17/08/2021, 13:58
Chave de impressão: 5e174e5
O documento neste ato registrado foi emitido em 17/08/2021 e contém 2 folhas.

Conselho Regional de Engenharia e Agronomia de Pernambuco
Avenida Agostinho Magalhães, 2976, Estimador, Recife - PE
Tel: + 55 (81) 3425-4322 Fax: + 55 (81) 3425-4363 E-mail: crea@crea.org.br



Impresso em: 17/08/2021, às 14:08

Atividade Técnica do Profissional Assumida Responsabilidade Técnica - ART abaixo discriminada(s)

Profissional: AESCIO BARRETO DO CARMO JÚNIOR
Registro: PE04353597 PE RNP: 1884353593
Título profissional: ENGENHEIRO CIVIL

Número da ART: PE20200574832 Tipo de ART: OBRA / SERVIÇO Registrada em: 14/12/2020 Baseada em: 21/08/2021
Forma de registro: INICIAL Participação técnica: INDIVIDUAL
Endereço contratado: COFEM CONSTRUÇÕES, SERVIÇOS, TECNOLOGIA E LOCAÇÕES REELI ME.

Completar: PREFEITURA MUNICIPAL DO PALMARES CPF/CNPJ: 10.212.447/0001-88
Endereço do contratante: AVENIDA VICONDE DO RIO BRANCO Nº 1368
Complemento: Bairro: SÃO SEBASTIÃO
Cidade: PALMARES UF: PE CEP: 55540000
Contato: 018(2020) Gerado em: 30/11/2020
Valor do contrato: R\$ 324.462,13 Tipo de contratante: Pessoa Jurídica de Direito Público
Atividade contratada: DIVERS
Endereço de contratação: OUTROS diversos ruas no município dos palmares pe Nº: SN
Completar: Bairro: VILA DOS CARNEIROS
Cidade: PALMARES UF: PE CEP: 55540000
Data de início: 01/12/2020 Conclusão efetiva: 01/04/2021

Finalidade: CREA/CNPJ: 10.212.447/0001-88
Proprietário: PREFEITURA MUNICIPAL DO PALMARES
Atividade Técnica: T - EXECUÇÃO CONSTRUÇÃO CIVIL - 428607 - PAVIMENTAÇÃO 41 - Execução de Serviço Técnico 577,08 metro quadrado.

Observações: pavimentação em paralelepípedos graníticos em diversas ruas municipais desamparadas

Informações Complementares

CERTIFICAMOS, finalmente, que se encontra inscrito a presente Certidão de Atividade Técnica - CAT, o atestado contendo 3 (três), expedido pelo contratante da obra/serviço, a quem cabe a responsabilidade pela veracidade e exatidão das informações nele constantes.

Certidão de Atividade Técnica nº 222053673/2021
17/08/2021, 10:34
cRx2o

A CAT é válida em todo o território nacional.
A CAT perderá a validade no caso de modificação dos dados técnicos, qualitativos ou quantitativos nela contidos, em razão de alteração ou anulação de ART.
A Certidão de Atividade Técnica (CAT) é que o atestado esta inscrito conselho para de capacidade técnica-profissional de pessoa jurídica somente se o responsável técnico indicado estiver ou vier a ser integrado ao seu quadro técnico por meio de declaração entregue no momento de habilitação ou de entrega das propostas.
Certificamos que se encontra inscrito a presente CAT, o atestado apresentado em conformidade a Lei nº 8.665/93, expedido pela pessoa jurídica contratante, a quem cabe a responsabilidade pela veracidade e exatidão das informações nele constantes. E de responsabilidade desta Comissão a verificação da atividade profissional em conformidade com a Lei nº 5.194/96 e Resoluções do Conselho Federal de Engenharia e Agronomia - CONFEA.
Fica(m) Excluído(s), no entanto, o(s) ser(ão)is cujas atribuições não compõem a(s) profissional(is) em questão.
A autenticidade desta Certidão pode ser verificada em: http://crea.org.br/crea, com a chave: cRx2o

Conselho Regional de Engenharia e Agronomia de Pernambuco
Avenida Agostinho Magalhães, 2976, Estimador, Recife - PE
Tel: + 55 (81) 3425-4322 Fax: + 55 (81) 3425-4363 E-mail: crea@crea.org.br



Impresso em: 17/08/2021, às 14:17

Handwritten signature





Comissão Permanente de Licitação 01

PLANILHA ORÇAMENTÁRIA					
TIPO	CODIGO	DESCRIÇÃO	UNIDADE	QUANT	VALOR UNITARIO
01 - SERVIÇOS DE MANUTENÇÃO					
01.1	01.1.01	MANUTENÇÃO DE EQUIPAMENTOS E MÁQUINAS DE USO ADMINISTRATIVO	01.1.01.01	01	100000
02 - MANUTENÇÃO DE VEÍCULOS					
02.1	02.1.01	MANUTENÇÃO DE VEÍCULOS DE USO ADMINISTRATIVO	02.1.01.01	01	100000
03 - MANUTENÇÃO DE EQUIPAMENTOS DE TI					
03.1	03.1.01	MANUTENÇÃO DE EQUIPAMENTOS DE TI	03.1.01.01	01	100000
04 - MANUTENÇÃO DE EQUIPAMENTOS DE TI					
04.1	04.1.01	MANUTENÇÃO DE EQUIPAMENTOS DE TI	04.1.01.01	01	100000
05 - MANUTENÇÃO DE EQUIPAMENTOS DE TI					
05.1	05.1.01	MANUTENÇÃO DE EQUIPAMENTOS DE TI	05.1.01.01	01	100000
06 - MANUTENÇÃO DE EQUIPAMENTOS DE TI					
06.1	06.1.01	MANUTENÇÃO DE EQUIPAMENTOS DE TI	06.1.01.01	01	100000
07 - MANUTENÇÃO DE EQUIPAMENTOS DE TI					
07.1	07.1.01	MANUTENÇÃO DE EQUIPAMENTOS DE TI	07.1.01.01	01	100000
08 - MANUTENÇÃO DE EQUIPAMENTOS DE TI					
08.1	08.1.01	MANUTENÇÃO DE EQUIPAMENTOS DE TI	08.1.01.01	01	100000
09 - MANUTENÇÃO DE EQUIPAMENTOS DE TI					
09.1	09.1.01	MANUTENÇÃO DE EQUIPAMENTOS DE TI	09.1.01.01	01	100000
10 - MANUTENÇÃO DE EQUIPAMENTOS DE TI					
10.1	10.1.01	MANUTENÇÃO DE EQUIPAMENTOS DE TI	10.1.01.01	01	100000
11 - MANUTENÇÃO DE EQUIPAMENTOS DE TI					
11.1	11.1.01	MANUTENÇÃO DE EQUIPAMENTOS DE TI	11.1.01.01	01	100000
12 - MANUTENÇÃO DE EQUIPAMENTOS DE TI					
12.1	12.1.01	MANUTENÇÃO DE EQUIPAMENTOS DE TI	12.1.01.01	01	100000
13 - MANUTENÇÃO DE EQUIPAMENTOS DE TI					
13.1	13.1.01	MANUTENÇÃO DE EQUIPAMENTOS DE TI	13.1.01.01	01	100000
14 - MANUTENÇÃO DE EQUIPAMENTOS DE TI					
14.1	14.1.01	MANUTENÇÃO DE EQUIPAMENTOS DE TI	14.1.01.01	01	100000
15 - MANUTENÇÃO DE EQUIPAMENTOS DE TI					
15.1	15.1.01	MANUTENÇÃO DE EQUIPAMENTOS DE TI	15.1.01.01	01	100000
16 - MANUTENÇÃO DE EQUIPAMENTOS DE TI					
16.1	16.1.01	MANUTENÇÃO DE EQUIPAMENTOS DE TI	16.1.01.01	01	100000
17 - MANUTENÇÃO DE EQUIPAMENTOS DE TI					
17.1	17.1.01	MANUTENÇÃO DE EQUIPAMENTOS DE TI	17.1.01.01	01	100000
18 - MANUTENÇÃO DE EQUIPAMENTOS DE TI					
18.1	18.1.01	MANUTENÇÃO DE EQUIPAMENTOS DE TI	18.1.01.01	01	100000
19 - MANUTENÇÃO DE EQUIPAMENTOS DE TI					
19.1	19.1.01	MANUTENÇÃO DE EQUIPAMENTOS DE TI	19.1.01.01	01	100000
20 - MANUTENÇÃO DE EQUIPAMENTOS DE TI					
20.1	20.1.01	MANUTENÇÃO DE EQUIPAMENTOS DE TI	20.1.01.01	01	100000

Av. Visconde do Rio Branco, 1368, São Sebastião, Palmares - Pernambuco
 CEP: 55.540-000 CNPJ: 16.312.447/0001-88 Fone: (81) 3661-1288

www.palmares.pe.gov.br | Fone: (81) 3661-1288 | E-mail: contato@palmares.pe.gov.br

Autenticação Digital Cofre: 204230421820210420
 Data: 20/08/2021 08:51:58
 Valor Total do Atto: R\$ 4,00
 Selo Digital Cofre Mensal C: 81.011499-1052



Certidão Assinado Bastos
 Sr. Manoel Bastos Bastos - 124
 Rua Manoel Bastos, 124 - Bairro - 55540-000
 Tel: (81) 3661-1288 - E-mail: contato@palmares.pe.gov.br



O presente documento digital foi gerado e assinado eletronicamente por MANOEL BASTOS BASTOS em 20/08/2021, às 08:51:58, em conformidade com a Lei nº 13.709 de 2018, em substituição ao documento físico. Sua autenticidade deve ser confirmada no endereço: www.palmares.pe.gov.br. O presente documento digital pode ser consultado em qualquer momento pelo usuário cadastrado no sistema. Palmares - PE, 20/08/2021. - 811499-1052.

Este documento encontra-se registrado no Conselho Regional de Engenharia e Agronomia de Pernambuco, vinculando a Certidão nº 20200817182021, emitida em 17/08/2021.



Certidão nº 20200817182021
 17/08/2021, 13:03
 Cofre de Impressão: cofre20
 O documento encontra-se registrado no Conselho Regional de Engenharia e Agronomia de Pernambuco.



113/



Certidão de Acervo Técnico - CAT
Resolução Nº 1025 de 30 de Outubro de 2009

CREA-PB

CAT COM REGISTRO DE ATESTADO

100872/2014

Atividade concluída

CERTIFICAMOS, em cumprimento ao disposto na Resolução nº 1.025, de 30 de outubro de 2009, do Confea, que consta dos assentamentos deste Conselho Regional de Engenharia e Agronomia da Paraíba - Crea-PB, o Acervo Técnico do profissional **AERCIO BARRETO DO CARMO JÚNIOR** referente à(s) Anotação(ões) de Responsabilidade Técnica - ART abaixo discriminada(s):

Profissional: **AERCIO BARRETO DO CARMO JÚNIOR**
Registro: **1604353507PB** RPP: **1604353507**
Título profissional: **ENGENHEIRO CIVIL**

Numero da ART: **00016043535070009115** Tipo de ART: **ART** Registrada em: **11/03/2012** Bateria em: **29/09/2014**
Forma de registro: **INICIAL** Participação técnica: **INDIVIDUAL**
Empresa contratada: **CONFEM CONSTRUÇÕES, SERVIÇOS E TECNOLOGIA**

Contratante: **PREFEITURA MUNICIPAL DE BERRARIA** CPF/CNPJ: **06.790.172/0001-16**
Endereço da contratante: **PRAÇA ANTONIO BENTO, 94** Nº:
Complemento: Bairro: **CENTRO**
Cidade: **BERRARIA** UF: **PB** CEP: **58305970**
Código: **0** Classificado em:
Valor do contrato: **R\$ 100.380,30** Tipo de contratante: **Pessoa Jurídica**
Atividade institucional: **Outros**
Endereço da obra/serviço: **SEM DEFINIÇÃO RUA NOVA FLORESTA** Nº: **0**
Complemento: Bairro: **CENTRO**
Cidade: **BERRARIA** UF: **PB** CEP: **58305970**
Data de início: **10/01/2012** Conclusão efetiva: **30/09/2012**
Finalidade: **SEM DEFINIÇÃO**
Proprietário: **PREFEITURA MUNICIPAL DE BERRARIA** CPF/CNPJ: **06.790.172/0001-16**
Atividade Técnica: **1 - ATUACAO MAGUI - PAVIMENTACAO DE PARALELEPÍPEDOS 15 - EXECUÇÃO 1643,98 M2**

Observações

EXECUÇÃO DA CONSTRUÇÃO DE PAVIMENTAÇÃO EM PARALELEPÍPEDO DA RUA NOVA FLORESTA, MUNICÍPIO DE BERRARIA, CONFORME CONTRATO Nº 0065/2012.

Informações Complementares

CERTIFICAMOS, finalmente, que se encontra vinculado à presente Certidão de Acervo Técnico - CAT, o atestado contendo 2 folhas(s), expedido pelo contratante da obra/serviço, a quem cabe a responsabilidade pela veracidade e exatidão das informações nele constantes.

Certidão de Acervo Técnico nº 100872/2014
20/10/2014
cy3y0

A Certidão de Acervo Técnico (CAT) à qual o atestado está vinculado constitui prova de capacidade técnica profissional da pessoa jurídica contratante/proprietária, a quem cabe a responsabilidade pela veracidade e exatidão das informações nele constantes. É de responsabilidade deste Conselho a verificação da atividade profissional em conformidade com a Lei nº 5.194/66 e Resoluções do Conselho Federal de Engenharia e Agronomia - CONFEA.

Esta certidão perderá a validade, caso ocorra qualquer alteração posterior dos elementos cadastrais nela constantes.

A autenticidade desta Certidão pode ser verificada em <http://www.pb.crea.org.br/validar>, com a chave: cy3y0

Conselho Regional de Engenharia e Agronomia da Paraíba

Av. São Pedro, 1. 805 - Tamboá - João Pessoa - PB
Tel: + 55 (81) 3334 3333 E-mail: crea@crea-pb.org.br



**CREA-
PB**

Instituído em: 20/06/1966 - 48.420





ESTADO DA PARAIBA
PREFEITURA MUNICIPAL DE SERRARIA
Secretaria de Obras

ATESTADO

OBRA : CONSTRUÇÃO DE PAVIMENTAÇÃO EM PARALELEPÍPEDO
LOCAL : RUA NOVA FLORESTA, NO MUNICÍPIO DE SERRARIA-PB

Item sub		Unid	
00	SERVIÇOS PRELIMINARES		
1.1	Plano de Obra em duas cópias de aço galvanizado	m²	0,00
20	TERRAPLENAGEM		
2.1	Reg. e comp. de subleito até 20cm de espessura	m²	1.841,30
30	PAVIMENTAÇÃO		
3.1	Locação com auxílio topográfico	m²	1.841,30
3.2	Limpeza superficial de camada vegetal em jacto	m²	200,00
3.2.1	Escavação mecânica de material 1A	m³	266,66
3.2.2	Escavação mecânica e transporte de material	m³	116,15
3.2.3	Mano-fm em pedra granítica	m²	328,08
3.4	Pavimento em paralelepípedo	m²	1.791,30
40	DRENAGEM		
4.1	Escavação mecânica de material 1A	m³	10,34
4.2	Formas E assentamento de laje de concreto	m	2,00
4.3	Chave tipo boca de lobo 10x60x90cm	un	2,00
4.4	Boca para furo simples tubular 3-4,8cm	un	1,00
4.5	Dispersor de energia em concreto orgânico	m	0,75
4.6	Dispersor de energia em pedra retilho	m²	0,00
4.7	Transporte de material - Bota Fora	m³	7,56
4.8	Reaterro de vala com material granular	m³	0,26
50	PAREDE PÚBLICA		
5.1	Calçada em concreto armado (FCK 30 MPa) espessura=0,08m	m²	761,02
5.2	Colocação de pedras perfiladas	m	363,34
5.3	Rampa de acessibilidade (0,90m x 1,50m)	un	4,00
60	SERVIÇOS COMPLEMENTARES		
6.1	Controle tecnológico	un	1,00
6.2	Instalação com canteiros	un	2,00
6.3	Plano de avaliação - valor máx. permitida	un	0,00
6.4	Limpeza final de obra		
6.4.1	Carga manual em caminhão basculante	m³	18,43
6.4.2	Transporte em caminhão basculante até 200m	m³	18,43

10ª CARTÃO

Severino Ferrêta da Silva
Prefeito

Decorlinto

Atestado de execução de obra pública em nome do Município de Serraria - PB, inscrita no CNPJ nº 07.092.808/0001-00, para a execução da obra de construção de pavimentação em paralelepípedo na Rua Nova Floresta, com extensão de 1,50m x 0,90m, com valor estimado de R\$ 1.841,30 (mil e quatrocentos e quarenta e um reais e trinta centavos), sob o nº 000/2014, em conformidade com o Edital nº 001/2014, de 12 de maio de 2014, e o Contrato nº 001/2014, de 12 de maio de 2014.



Este documento encontra-se registrado no Conselho Regional de Engenharia e Agronomia da Paraíba, vinculado à Carteira nº 1008720014, emitida em 20/10/2014



Carteira nº 1008720014
20/10/2014, 20:03
Data de impressão: 19/04/16

O documento pode ser registrado no sistema em 20/10/2014 e contém 2 folhas

Conselho Regional de Engenharia e Agronomia da Paraíba

Av. Dom Pedro I, 205 - Torre - João Pessoa - PB
Tel. + 55 (81) 353 2522 E-mail: cREA@crea.org.br



CREA-
PB

Ministerio em: 20/10/2014 20:03:03





Certidão de Acervo Técnico - CAT
Resolução Nº 1025 de 30 de Outubro de 2009
Resolução Nº 218 de 29 de Junho de 1973

CREA-PE

CAT COM REGISTRO DE ATESTADO

2220520354/2020

Conselho Regional de Engenharia e Agronomia de Pernambuco

Atividade concluída

CERTIFICAMOS, em cumprimento ao disposto na Resolução nº 1.025, de 30 de outubro de 2009, do Confea, que consta dos assentamentos deste Conselho Regional de Engenharia e Agronomia de Pernambuco - Crea-PE, o Acervo Técnico do profissional **AERCIO BARRETO DO CARMO JÚNIOR** referente à(s) Anotação(ões) de Responsabilidade Técnica - ART abaixo discriminada(s).

Profissional: **AERCIO BARRETO DO CARMO JÚNIOR**
Registro: **PE04353587 PE** RFP: **1604353587**
Título profissional: **ENGENHEIRO CIVIL**

Número da ART: **PE20200574848** Tipo de ART: **OBRA / SERVIÇO** Registrada em: **11/12/2020** Bixada em: **11/12/2020**
Forma de registro: **SUBSTITUIÇÃO** Participação técnica: **INDIVIDUAL**
Empresa contratada: **COFEM CONSTRUÇÕES, SERVIÇOS, TECNOLOGIA E LOCAÇÕES EIRELI ME.**

Contratante: **PREFEITURA MUNICIPAL DE BERTÂNIA** CPF/CNPJ: **11.358.116/0001-13**
Endereço do contratante: **PRAÇA JOAO FERREIRA VALE** Nº: **30**
Complemento: **Bairro: CENTRO**
Cidade: **BERTÂNIA** UF: **PE** CEP: **56600000**
Código: **054/2020** Cateorad em: **13/03/2020**
Valor do contrato: **R\$ 308.807,35** Tipo de contratante: **Pessoa Jurídica de Direito Público**
Ação institucional: **Outros**
Endereço de observação: **OUTROS DIVERSAS LOCALIDADES NO MUNICIPIO DE BERTANEA / PE** Nº: **30**
Complemento: **Bairro: CENTRO**
Cidade: **BERTÂNIA** UF: **PE** CEP: **56600000**
Data de início: **30/03/2020** Conclusão efetiva: **13/11/2020**
Finalidade: **Infraestrutura**
Proprietário: **PREFEITURA MUNICIPAL DE BERTÂNIA** CPF/CNPJ: **11.358.116/0001-13**

Atividade Técnica: **7 - EXECUÇÃO CONSTRUÇÃO CIVIL > #28897 - PAVIMENTAÇÃO 42 - Execução de Obra Técnica 2676,17 metro quadrado:**

Observações

EXECUÇÃO DOS SERVIÇOS DE CALÇAMENTO EM PEDRAS GRANÍDICAS EM DIVERSAS LOCALIDADES DO MUNICIPIO DE BERTANEA/PE
Aditivo: **1º ADITIVO PRAZO CONTRATO 024**

Número da ART: **PE20200574848** Tipo de ART: **OBRA / SERVIÇO** Registrada em: **11/12/2020** Bixada em: **11/12/2020**
Forma de registro: **SUBSTITUIÇÃO** Participação técnica: **INDIVIDUAL**
Empresa contratada: **COFEM CONSTRUÇÕES, SERVIÇOS, TECNOLOGIA E LOCAÇÕES EIRELI ME.**

Contratante: **PREFEITURA MUNICIPAL DE BERTÂNIA** CPF/CNPJ: **11.358.116/0001-13**
Endereço do contratante: **PRAÇA JOAO FERREIRA VALE** Nº: **30**
Complemento: **Bairro: CENTRO**
Cidade: **BERTÂNIA** UF: **PE** CEP: **56600000**
Código: **054/2020** Cateorad em: **13/03/2020**
Valor do contrato: **R\$ 308.807,35** Tipo de contratante: **Pessoa Jurídica de Direito Público**
Ação institucional: **Outros**
Endereço de observação: **OUTROS DIVERSAS LOCALIDADES NO MUNICIPIO DE BERTANEA / PE** Nº: **30**
Complemento: **Bairro: CENTRO**
Cidade: **BERTÂNIA** UF: **PE** CEP: **56600000**
Data de início: **30/03/2020** Conclusão efetiva: **30/03/2020**
Finalidade: **Infraestrutura**
Proprietário: **PREFEITURA MUNICIPAL DE BERTÂNIA** CPF/CNPJ: **11.358.116/0001-13**

Atividade Técnica: **7 - EXECUÇÃO CONSTRUÇÃO CIVIL > #28897 - PAVIMENTAÇÃO 42 - Execução de Obra Técnica 2676,17 metro quadrado:**

Observações

PAEDUÇÃO DOS SERVIÇOS DE CALÇAMENTO EM PEDRAS GRANÍDICAS EM DIVERSAS LOCALIDADES DO MUNICIPIO DE BERTANEA/PE

Informações Complementares





SERTANIA

GOVERNO DO ESTADO DE PERNAMBUCO

DECLARO PARA OS DEVIDOS FINS QUE A EMPRESA **COFEM CONSTRUÇÕES SERVIÇOS TECNOLOGIA E LOCAÇÕES EIRELI ME**, CNPJ Nº 17.440.286/0001-29, COM SEDE A AV. SENADOR JOÃO LIRA, 212 – CAIXA POSTAL – 102, BAIRRO JAGUARIBE, JOÃO PESSOA – PB, SOB A RESPONSABILIDADE DO ENGENHEIRO CIVIL O Sr. AERCIO BARRETO DO CARMO JÚNIOR, CREA Nº 160.435.359-7 / PB, EXECUTOU PARA A PREFEITURA MUNICIPAL DE SERTÃNEA / PE, CNPJ Nº 11.358.118/0001-13, PRAÇA JOAO PEREIRA VALE, Nº 20, CENTRO, SERTÃNEA/PE, OS SERVIÇOS DE EXECUÇÃO DOS SERVIÇOS DE CALÇAMENTO EM PEDRAS GRANÍTICAS EM DIVERSAS LOCALIDADES DO MUNICIPIO DE SERTANIA/PE, **ART OBRA /SERVIÇO Nº PE20200499548**, CONFORME CONTRATO Nº 0024/2020, **INICIO EM 20/03/2020**, PREFEITO/ **ÂNGELO RAFAEL FERREIRA DOS SANTOS** CPF : 051.623.274-68

Este documento encontra-se registrado no Conselho Regional de Engenharia e Agronomia de Pernambuco, vinculado à Certidão nº 222002005410220, emitida em 18/11/2020



TERMINO DA OBRA 02/11/2020.

Adna Barreto do Carmo Jr.
Engº Civil
CREA-PE 160435359-7
CREA-PE 04353597

OBS: CONFORME PLANILHAS EM ANEXO

SERTÃNEA/PE ,06 DE NOVEMBRO DE 2020

ÂNGELO RAFAEL FERREIRA DOS SANTOS
PREFEITO MUNICIPAL
CONTRATANTE

REPUBLICA DE PERNAMBUCO - GOVERNO DO ESTADO DE PERNAMBUCO
SECRETARIA DE GOVERNO - SECRETARIA DE ADMINISTRAÇÃO
RUA DO COMENDADOR AGUIAR, 150 - JARDIM BELVISTA - RECIFE - PE

Certidão nº 222002005410220

11/11/2020, 15:14

Chave de Impressão: 40232

O documento será válido registrado no portal sem, alterações e cópias 2 vezes



117/



Certidão de Acervo Técnico - CAT
Resolução Nº 1025 de 30 de Outubro de 2009

CREA-PB

CAT COM REGISTRO DE ATESTADO

116469/2016

Atividade concluída

CERTIFICAMOS, em cumprimento ao disposto na Resolução nº 1.025, de 30 de outubro de 2009, do Confea, que consta dos assentamentos deste Conselho Regional de Engenharia e Agronomia da Paraíba - Crea-PB, o Acervo Técnico do profissional **AERCIO BARRETO DO CARMO JÚNIOR** referente à(s) Anotação(ões) de Responsabilidade Técnica - ART abaixo discriminada(s):

Profissional: **AERCIO BARRETO DO CARMO JÚNIOR**
Registro: **1604303807PB** RNF: **1604355597**
Título profissional: **ENGENHEIRO CIVIL**

Número da ART: **J80892281** Tipo de ART: **ART** Registrada em: **30/08/2011** Baixada em: **22/08/2016**
Forma de registro: **INICIAL** Participação técnica: **INDIVIDUAL**
Empresa contratada: **COFEM CONSTRUÇÕES, SERVIÇOS E TECNOLOGIA**

Contratante: **PREFEITURA MUNICIPAL DE MOGEIRO** CFF/CNPJ: **08.868.301/0001-87**
Endereço do contratante: **AV. PRES. JOÃO PESSOA, 47** Nº:
Complemento: Bairro: **CENTRO**
Cidade: **MOGEIRO** UF: **PB** CEP:
Contrato: 0 Celebrado em:
Valor do contrato: **R\$ 248.920,68** Tipo de contratante: **Pessoa Jurídica**
Ação institucional: **Outra**
Endereço de atendimento: **SÉM DEFINIÇÃO RUA ORVALDO DA SILVA** Nº: 0
Complemento: Bairro: **ZONA URBANA**
Cidade: **MOGEIRO** UF: **PB** CEP:
Data de início: **21/08/2011** Conclusão efetiva: **08/10/2011**
Finalidade: **SÉM DEFINIÇÃO**
Proprietário: **PREFEITURA MUNICIPAL DE MOGEIRO** CPF/CNPJ: **08.868.001/0001-87**
Atividade Técnica: **1 - ATUACAO #A0151 - EDIFICACOES PIRATICA DE ESPORTES 15 - EXECUÇÃO 10 UNIDADES**

Observações

EXECUÇÃO DE OBRAS DE REFORMA DO CAMPO DE FUTEBOL, LOCALIZADO NA RUA ORVALDO DA SILVA, NA CIDADE DE MOGEIRO - PB.

Número da ART: **8801684353875885216** Tipo de ART: **ART** Registrada em: **20/05/2012** Baixada em: **29/05/2016**
Forma de registro: **INICIAL** Participação técnica: **INDIVIDUAL**
Empresa contratada: **COFEM CONSTRUÇÕES, SERVIÇOS E TECNOLOGIA**

Contratante: **PREFEITURA MUNICIPAL DE CUITÁ** CFF/CNPJ: **08.732.174/0001-80**
Endereço do contratante: **RUA 10 DE NOVEMBRO, 150** Nº:
Complemento: Bairro: **CENTRO**
Cidade: **CUITÁ** UF: **PB** CEP: **58175000**
Contrato: 0 Celebrado em:
Valor do contrato: **R\$ 1.236.114,40** Tipo de contratante: **Pessoa Jurídica**
Ação institucional: **Outra**
Endereço de atendimento: **SÉM DEFINIÇÃO RUA 07 DE SETEMBRO, 510** Nº: 0
Complemento: Bairro: **COLINAS DA LADOA**
Cidade: **CUITÁ** UF: **PB** CEP: **58175000**
Data de início: **22/03/2012** Conclusão efetiva: **22/12/2012**
Finalidade: **SÉM DEFINIÇÃO**
Proprietário: **PREFEITURA MUNICIPAL DE CUITÁ** CPF/CNPJ: **08.732.174/0001-80**
Atividade Técnica: **1 - ATUACAO #A0136 - EDIFICIOS ESPECIFICOS CRECHE 15 - EXECUÇÃO 1118,48 M2**

Observações

EXECUÇÃO DE UMA UNIDADE DE EDUCAÇÃO(S) INFANTIL - CRECHE TIPO B

Número da ART: **9801684353875888815** Tipo de ART: **ART** Registrada em: **15/03/2013** Baixada em: **22/05/2016**
Forma de registro: **INICIAL** Participação técnica: **INDIVIDUAL**
Empresa contratada: **COFEM CONSTRUÇÕES, SERVIÇOS E TECNOLOGIA**



ATESTADO

ATESTADO PARA OS DEVIDOS FINS QUA A EMPRESA COFEM CONSTRUÇÕES SERVIÇOS E TECNOLOGIA LTDA , AV. GOV. ARGEMIRO DE FIGUEIREDO ,Nº 2957 - BAIRRO JARDIM OCEANIA - JOÃO PESSOA - PB , CNPJ Nº 11.502.733/0001-12, SOB A RESPONSABILIDADE DO ENGENHEIRO CIVIL O SR. AERCIO BARRETO DO CARMO JUNIOR , CREA Nº 160.435.359-7 , EXECUTOU PARA A PREFEITURA MUNICIPAL DE CUIÁ , RUA 7 DE SETEMBRO, S/N - CENTRO - PB , CNPJ Nº 08.732.174/0001-50 , OS SERVIÇOS DE CONSTRUÇÃO DE 94 PRIVADAS HIGIENICAS , COM ESGOTAMENTO SANITÁRIOS COM RESERVATÓRIOS ELEVADOS SOBRE LAJE DE COBERTURA PARA DOMÍCIOS SITUADOS EM RUAS SEM REDE DE ÁGUA , EM DIVERSAS RUAS NO MUNICÍPIO DE CUIÁ-PB , CONFORME ART Nº 00018043535975006818.

Este documento encontra-se registrado no Conselho Regional de Engenharia e Agronomia da Paraíba, vinculado à Carteira nº 1164668-2016, emitida em 07/07/2016.



CUIÁ/PB, 03 DE JULHO DE 2015



EUDA FABIANA DE FARIAS P. VENÂNCIO
 PREFEITA

SERV. DE NOTAS E REGISTROS

Recebido por assinatura a firma de EUDA FABIANA DE FARIAS P. VENÂNCIO, em 03/07/2015. Em test. de verdade.
 CUIÁ-PB, 03/07/2015 11:05:00

TABELA SUBSTITUÍDA MANEIRO DE MOTO SILVER 01/01
 ACESSAR O TESTE DE FIRMA EM <https://www.digital.ujp.br>.
 Cont. 08 36 49 2220-22 1 30 222220-22 0 20 222220-22 0 20 222220-22 0 20 222220-22

2º Serviço de Notas e Registros
 Maneiro de Moto Silver
 Tabelas
 Comercio de Cuiá-PB

Carteira nº 1164668-2016
 20/02/2017, 20:08
 Chave de Imprensa: 837022

O documento, visto em registro no emitido em 07/07/2016 e comissão 2 horas

119/





ESTADO DA PARAÍBA
PREFEITURA MUNICIPAL DE CAJAZEIRAS
SECRETARIA MUNICIPAL DE INFRAESTRUTURA
CNPJ: 06.752.134/0001-00 - Rua 7 de setembro, s/n - Centro - Cajazeiras/PB
e-mail: prefeitura@cajazeiras.pb.gov.br

RESERVIATÓRIO INTERIOR			
8.1	7282/18 SINAP	ESCOVAÇÃO MANUAL DE VALAS H=1,50M	m² 0,170
8.2	8122 SINAP	EMBAZAMENTO COM PEDRA ARGAMASSA(UTILIZANDO AREIA COMARREIA 1/4	m² 0,170
8.3	7282/11 SINAP	ALVENARIA EM TUBO CERÂMICO FURADO 6 FURDO 100X100X20CM, 1 VELA, ARBRITADO EM ARGAMASSA TRACO 1:2:9 (CIMENTO, CAL, AREIA) JUNTAS 10MM	m² 0,540
8.4	7282/14 SINAP	REATERRO DE VALAS / CAVAS, COMPACTADA A MACO, EM CAMADAS DE ATÉ 30 CM	m² 0,130
8.5	8041 SINAP	CONCRETO MADERO 1x3 (CM, AREIA GROSSA, PEDRA BRITADA Nº 2 OU 25MM), COM PREPARO MANUAL, CONSUMO CIMENTO 210KG/M³	m² 0,550
8.6	7282/11 SINAP	ALVENARIA EM TUBO CERÂMICO FURADO 6 FURDO 100X100X20CM, 1/2 VELA, ARBRITADO EM ARGAMASSA TRACO 1:2:9 (CIMENTO, CAL, AREIA) JUNTAS 10MM	m² 0,47
8.7	7282/11 SINAP	CHAMISCO DE PAREDE TRACO 1:4 (CM, AREIA), ESP. 6,0CM, PREPARO MANUAL	m² 0,94
8.8	7374/11 SINAP	RENDIÇO PALESTRA (MASSA ÚNICA) TRACO 1:4 (CM, AREIA) ESP. 2,00PREPARO MANUAL, INCLUI DO ADITIVO IMPERMEABILIZANTE	m² 3,13
8.9	7282/11 SINAP	RENDIÇO PALESTRA MASSA ÚNICA TRACO 1:2:3 (CM, CAL E AREIA)ESP. 2,0CM, PREPARO MANUAL	m² 3,470
8.10	7282/11 SINAP	PRO CIMENTADO LISO (QUEIMADO), TRACO 1:4 (CIMENTO E AREIA), ESPRESSURA 1,5CM, PREPARO MANUAL, INCLUI DO ADITIVO IMPERMEABILIZANTE	m² 0,730
8.11	PROJETO	CONCRETO ARMADO COM AÇO CA-80 E 3000 E 4,2mm (FCR=13,8MPa), INCLUSIVE LANÇAMENTO, PREPARO MANUAL	m² 0,050
8.12	7282/11 SINAP	PINTURA COM CAL, EM PAREDES INTERIAS, TRES DEMAGOS, INCLUI DO OLIO DE UNIFRACA	m² 3,470
		TOTAL DO ITEM (8.0)	
8.0	INSTALAÇÕES HIDRÁULICAS		
8.1	INSTALAÇÃO DE BOMBA NO RESERVIATÓRIO INTERIOR		
8.1.1	01446 DRES	BOMBA SUBMERSA 250V/30Hz, 1/2" DO BAPO-FORNECIMENTO E INSTALAÇÃO	un 1,00
8.1.2	PROJETO	CONECTOR RETO PARA MANGUEIRA LATAO EPSRÃO 3/4" ROSCA 3/4"	m 1,00
8.1.3	PROJETO	MANGUEIRA TRAFICADA 3/4"	m 1,30
8.1.4	01207 DRES	ABRACADERA INOX DE ALTA PRESSÃO 3/4"	un 2,00
8.1.5	01628 SINAP	FIO ISOLADO PVC 75V 1,8 MM2, FORNECIMENTO E INSTALAÇÃO	m 8,00
8.2	EXTRAÇÃO DO RESERVIATÓRIO SUPERIOR (LADRÃO)		
8.2.1	7004/12 SINAP	TUBO DE PVC SOLDÁVEL, 80MM CONEXÕES 20MM - FORNECIMENTO E INSTALAÇÃO	m 0,25
8.3	ALIMENTAÇÃO DO RESERVIATÓRIO SUPERIOR		
8.3.1	72629 SINAP	JOLHO PVC SOLDÁVEL, COM ROSCA METÁLICA 3/4" ÁGUA FRIA 20MMX3/4", FORNECIMENTO E INSTALAÇÃO	m 1,00
8.3.2	7004/12 SINAP	TUBO DE PVC SOLDÁVEL, 80MM CONEXÕES 20MM - FORNECIMENTO E INSTALAÇÃO	m 2,98
8.3.3	72373 SINAP	JOELHO PVC SOLDÁVEL 3/4" ÁGUA FRIA 25MM - FORNECIMENTO E INSTALAÇÃO	m 2,00
8.3.4	72764 SINAP	ADAPTADOR PVC SOLDÁVEL, COM FLANGES E ANEL PARA CAIXA D'ÁGUA 25MMX1/2" FORNECIMENTO E INSTALAÇÃO	m 1,00
8.3.5	PROJETO	CAIXA D'ÁGUA DE POLIETILENO, CAP. 500 LITROS, INCLUSIVE TAMPAS - FORNECIMENTO E INSTALAÇÃO	m 1,00
8.4	EXTRAÇÃO DO RESERVIATÓRIO SUPERIOR (LADRÃO)		
8.4.1	72765 SINAP	ADAPTADOR PVC SOLDÁVEL, COM FLANGES E ANEL PARA CAIXA D'ÁGUA 25MMX1/2" FORNECIMENTO E INSTALAÇÃO	m 1,00
8.4.2	7004/12 SINAP	TUBO DE PVC SOLDÁVEL, 80MM CONEXÕES 20MM - FORNECIMENTO E INSTALAÇÃO	m 0,38
8.5	DISTRIBUIÇÃO, PONTOS DE ÁGUA E REGISTROS		
8.5.1	72765 SINAP	ADAPTADOR PVC SOLDÁVEL, COM FLANGES E ANEL PARA CAIXA D'ÁGUA 20MMX1/2" FORNECIMENTO E INSTALAÇÃO	un 1,00

Este documento encontra-se registrado no Conselho Regional de Engenharia e Agronomia da Paraíba, vinculado à Carteira nº 116468/2018, atendida em 07/07/2018



Carteira nº 116468/2018
Data de emissão: 03/07/2018
Documento neste ato registrado no estabelecimento 1010102016 e cópia em 5 folhas

Handwritten signature

Handwritten signature





SECRETARIA REGIONAL DE ENGENHARIA E AGRONOMIA DA PARAÍBA
 SECRETARIA REGIONAL DE ENGENHARIA E AGRONOMIA DA PARAÍBA
 RUA DO COMÉRCIO, 100 - CENTRO - JOÃO PESSOA - PB

12.3	8034 SINAPI	CAIXA DE DESCARGA PLÁSTICA EXTERNA COMPLETA CAPACIDADE 9L COM TUBO DE DESCARGA, ENGATE FLEXÍVEL, BOIA E SUPORTE PARA FIXAÇÃO, BOLSA DE LIXAÇÃO EM PVC FLEXÍVEL E CONJUNTO PARA FIXAÇÃO DE CAIXA DE DESCARGA - FORNECIMENTO E INSTALAÇÃO	un	1,00
12.4	740572 SINAPI	LAVATORIO LÔDICA BRANCA SUSPENSO 22,5 X 38,0CM, PADRÃO POPULAR, COM ESPAÇO PLÁSTICO TIPO COFO 1". VALVULA EM PLÁSTICO BRANCO 1" E CONJUNTO PARA FIXAÇÃO, FORNECIMENTO E INSTALAÇÃO	un	1,00
12.5	8001 SINAPI	CHAVEIRO PLÁSTICO BRANCO SIMPLES - FORNECIMENTO E INSTALAÇÃO	un	1,00
13.0 CASA DE INSPEÇÃO				
13.1	7300518 SINAPI	ESCOVAÇÃO MANUAL DE VALAS H=1,50M	un	0,070
13.2	8047 SINAPI	CONCRETO MAGRO 1:4:8 (CM, AREIA GROSSA, PEDRA BRITADA# 3 OU 25MM), COM PREPARO MANUAL, CONSUMO CIMENTO 310KG/M³	un	0,010
13.3	730021 SINAPI	ALVENARIA EM TUJOLO CERÂMICO FURADO 8 FUROS 10X20X20CM, 10 VEZ, ASSENTADO EM ARGAMASSA TRÁÇO 1:3:6 (CIMENTO, CAL, AREIA), JUNTAS 15MM	un	0,80
13.4	730271 SINAPI	CHAPISCO DE PAREDE TRÁÇO 1:4 (CM, AREIA), ESP. 0,5CM, PREPARO MANUAL	un	0,35
13.5	730279 SINAPI	REBOCO PAULISTA (MASSA ÚNICA) TRÁÇO 1:2:8 (CM, CAL E AREIA) ESP. 2,0CM, PREPARO MANUAL	un	0,380
13.6	PROJETO	CONCRETO ARMADO COM AÇO CA-60 8,3mm E 4,2mm (FCR-12 SMP), INCLUSIVE LANÇAMENTO, PREPARO MANUAL	un	0,010
				TOTAL DO ITEM (13.0)
14.0 TANQUE SEPTICO				
14.1	740772 SINAPI	LOCAÇÃO CONVENCIONAL DE OBRA, ATRAVÉS DE GARANTO DE TABUAS CONDICAS PORTALEYADAS, COM REAPROVEITAMENTO DE 10 VEZES	un	2,400
14.2	7300518 SINAPI	ESCOVAÇÃO MANUAL DE VALAS H=1,50M	un	3,750
14.3	8047 SINAPI	CONCRETO MAGRO 1:4:8 (CM, AREIA GROSSA, PEDRA BRITADA# 3 OU 25MM), COM PREPARO MANUAL, CONSUMO CIMENTO 310KG/M³	un	0,170
14.4	730021 SINAPI	ALVENARIA EM TUJOLO CERÂMICO FURADO 8 FUROS 10X20X20CM, 10 VEZ, ASSENTADO EM ARGAMASSA TRÁÇO 1:3:6 (CIMENTO, CAL, AREIA), JUNTAS 15MM	un	5,180
14.5	730271 SINAPI	CHAPISCO DE PAREDE TRÁÇO 1:4 (CM, AREIA), ESP. 0,5CM, PREPARO MANUAL	un	9,15
14.6	730279 SINAPI	REBOCO PAULISTA (MASSA ÚNICA) TRÁÇO 1:2:8 (CM, CAL E AREIA) ESP. 2,0CM, PREPARO MANUAL	un	9,180
14.7	PROJETO	CONCRETO ARMADO COM AÇO CA-60 8,3mm E 4,2mm (FCR-12 SMP), INCLUSIVE LANÇAMENTO, PREPARO MANUAL	un	0,170
				TOTAL DO ITEM (14.0)
15.0 SUBSIGURO				
15.1	740772 SINAPI	LOCAÇÃO CONVENCIONAL DE OBRA, ATRAVÉS DE GARANTO DE TABUAS CONDICAS PORTALEYADAS, COM REAPROVEITAMENTO DE 10 VEZES	un	1,080
15.2	7300518 SINAPI	ESCOVAÇÃO MANUAL DE VALAS H=1,50M	un	1,890
15.3	730021 SINAPI	ALVENARIA EM TUJOLO CERÂMICO FURADO 8 FUROS 10X20X20CM, 10 VEZ, ASSENTADO EM ARGAMASSA TRÁÇO 1:3:6 (CIMENTO, CAL, AREIA), JUNTAS 15MM	un	5,770
15.4	8014 SINAPI	FORNECIMENTO E LANÇAMENTO DE BRITA Nº 04	un	0,350
15.5	PROJETO	CONCRETO ARMADO COM AÇO CA-60 8,3mm E 4,2mm (FCR-12 SMP), INCLUSIVE LANÇAMENTO, PREPARO MANUAL	un	0,080
				TOTAL DO ITEM (15.0)
16.0 PINTURA				
16.1	730061 SINAPI	PINTURA COM CAL EM PAREDES INTERNAS, TRÊS DEMORES, INCLUSIVE OLIO DE LINHAÇA	un	28,010
				TOTAL DO ITEM (16.0)

BVM

Este documento encontra-se registrado no Conselho Regional de Engenharia e Agronomia da Paraíba, vinculado à Certidão nº 116465/2016, emitida em 07/07/2016.



Certidão nº 116465/2016
 28/02/2017, 13:01:01
 Chave de registro: 103VCF

O documento assinado eletronicamente em 07/07/2016 às 20:08:15 contém 5 folhas.

12/1



ESTADO DA PARAÍBA
PREFEITURA MUNICIPAL DE LIVRAMENTO

PAGAMENTO DE DIÁRIAS

ORÇÃO: Despesa de Custeio de Subvenção Receita 001.790 a Ser. Tributos Federais, Paraíba - Anexo Anexo Anexo

Seq.		Descrição	Unid.	Quantidade
01				
01.01				
01.01.01	70000001	Despesa com alimentação	di	2,00
01.01.02	70000002	Despesa com alimentação	di	10,00
Total da Classe				
02				
02.01				
02.01.01	70000001	Despesa com alimentação	di	2,00
02.01.02	70000002	Despesa com alimentação	di	10,00
Total da Classe				
03				
03.01				
03.01.01	70000001	Despesa com alimentação	di	2,00
03.01.02	70000002	Despesa com alimentação	di	10,00
03.01.03	70000003	Despesa com alimentação	di	2,00
03.01.04	70000004	Despesa com alimentação	di	2,00
Total da Classe				
04				
04.01				
04.01.01	70000001	Despesa com alimentação	di	2,00
04.01.02	70000002	Despesa com alimentação	di	10,00
Total da Classe				
05				
05.01				
05.01.01	70000001	Despesa com alimentação	di	2,00
05.01.02	70000002	Despesa com alimentação	di	10,00
Total da Classe				
06				
06.01				
06.01.01	70000001	Despesa com alimentação	di	2,00
06.01.02	70000002	Despesa com alimentação	di	10,00
Total da Classe				
07				
07.01				
07.01.01	70000001	Despesa com alimentação	di	2,00
07.01.02	70000002	Despesa com alimentação	di	10,00
07.01.03	70000003	Despesa com alimentação	di	2,00
07.01.04	70000004	Despesa com alimentação	di	2,00
Total da Classe				
08				
08.01				
08.01.01	70000001	Despesa com alimentação	di	2,00
08.01.02	70000002	Despesa com alimentação	di	10,00
Total da Classe				
09				
09.01				
09.01.01	70000001	Despesa com alimentação	di	2,00
09.01.02	70000002	Despesa com alimentação	di	10,00
09.01.03	70000003	Despesa com alimentação	di	2,00
09.01.04	70000004	Despesa com alimentação	di	2,00
Total da Classe				
10				
10.01				
10.01.01	70000001	Despesa com alimentação	di	2,00
10.01.02	70000002	Despesa com alimentação	di	10,00
10.01.03	70000003	Despesa com alimentação	di	2,00
10.01.04	70000004	Despesa com alimentação	di	2,00
Total da Classe				
11				
11.01				
11.01.01	70000001	Despesa com alimentação	di	2,00
11.01.02	70000002	Despesa com alimentação	di	10,00
11.01.03	70000003	Despesa com alimentação	di	2,00
11.01.04	70000004	Despesa com alimentação	di	2,00
Total da Classe				
12				
12.01				
12.01.01	70000001	Despesa com alimentação	di	2,00
12.01.02	70000002	Despesa com alimentação	di	10,00
12.01.03	70000003	Despesa com alimentação	di	2,00
12.01.04	70000004	Despesa com alimentação	di	2,00
Total da Classe				

Este documento encontra-se registrado no Conselho Regional de Engenharia e Agronomia da Paraíba, vinculado à Carteira nº 116468/2016, emitida em 07/07/2016.



Ciente: nº 116468/2016
 07/07/2016, 10:05
 Chave de Imposto: 031122

O documento pode ser registrado no sistema em 07/07/2016 e contém 6 folhas.

1221



ESTADO DA PARAÍBA
PREFEITURA MUNICIPAL DE LIVRAMENTO

Item	Descrição	Quantidade	Valor Unitário	Valor Total
1.000
1.001
1.002
1.003
1.004
1.005
1.006
1.007
1.008
1.009
1.010
1.011
1.012
1.013
1.014
1.015
1.016
1.017
1.018
1.019
1.020
1.021
1.022
1.023
1.024
1.025
1.026
1.027
1.028
1.029
1.030
1.031
1.032
1.033
1.034
1.035
1.036
1.037
1.038
1.039
1.040
1.041
1.042
1.043
1.044
1.045
1.046
1.047
1.048
1.049
1.050

Este documento encontra-se registrado no Conselho Regional de Engenharia e Agronomia da Paraíba, vinculado à Certidão nº 116485/2016, emitida em 07/07/2016.



Certidão nº 116485/2016
 20/07/2016, 10:05
 Chave de acesso: 83VZ
 O documento nesta ata registrado foi emitido em 07/07/2016 e contém 4 folhas.

2

1231





**ESTADO DA PARAIBA
PREFEITURA MUNICIPAL DE CUITÉ
GABINETE DA PREFEITA**

TERMO DE CONDIÇÃO DE CANCELAMENTO DE LICITAÇÃO Nº 0001/2016
SOLICITAÇÃO DO MUNICÍPIO DE CUITÉ/PB
Flaviana Orymeiro de

ITEM	DESCRIÇÃO DOS MATERIAIS	UNID.	QUANT.
CONCRETO ARMADO			
1.0	Forma de obra - pedreiros (desmonte)	m ²	5,00
1.1	Formalço provisório de obra	m ²	1,00
1.2	Formalço provisório de obra (energia elétrica ou água quente)	m ²	1,00
1.3	Formalço provisório de obra	m ²	1,00
1.4	Formalço provisório (pedreiros, carpinteiros, pintores e outros) com (ou sem) chapeado	m ²	40,00
1.5	Formalço de obra (desmonte de pedreiros)	m ²	1510,00
1.6	Formalço de obra (sem pedreiros)	m ²	30,00
1.7	Formalço de obra de acabamento (pedreiros, carpinteiros, pintores e outros)	m ²	30,00
ARMAMENTO DE CONCRETO ARMADO			
ARMADURA			
2.1	Forma de concreto armado (com ou sem) (pedreiros, carpinteiros e outros)	m ²	100,00
2.2	Formalço provisório de obra em qualquer terreno (sem ou com) (pedreiros)	m ²	100,00
2.3	Formalço provisório e compensação de fundo de valas	m ²	100,00
2.4	Formalço provisório de obra com material de obra	m ²	100,00
ARMADURA			
3.1	Formalço provisório de obra em qualquer terreno (sem ou com) (pedreiros)	m ²	100,00
3.2	Formalço provisório e compensação de fundo de valas	m ²	100,00
3.3	Formalço provisório de obra com material de obra	m ²	100,00
ARMADURA			
4.1	Formalço provisório de obra em qualquer terreno (sem ou com) (pedreiros)	m ²	100,00
4.2	Formalço provisório e compensação de fundo de valas	m ²	100,00
4.3	Formalço provisório de obra com material de obra	m ²	100,00
ARMADURA			
5.1	Formalço provisório de obra em qualquer terreno (sem ou com) (pedreiros)	m ²	100,00
5.2	Formalço provisório e compensação de fundo de valas	m ²	100,00
5.3	Formalço provisório de obra com material de obra	m ²	100,00
ARMADURA			
6.1	Formalço provisório de obra em qualquer terreno (sem ou com) (pedreiros)	m ²	100,00
6.2	Formalço provisório e compensação de fundo de valas	m ²	100,00
6.3	Formalço provisório de obra com material de obra	m ²	100,00
ARMADURA			
7.1	Formalço provisório de obra em qualquer terreno (sem ou com) (pedreiros)	m ²	100,00
7.2	Formalço provisório e compensação de fundo de valas	m ²	100,00
7.3	Formalço provisório de obra com material de obra	m ²	100,00
ARMADURA			
8.1	Formalço provisório de obra em qualquer terreno (sem ou com) (pedreiros)	m ²	100,00
8.2	Formalço provisório e compensação de fundo de valas	m ²	100,00
8.3	Formalço provisório de obra com material de obra	m ²	100,00
ARMADURA			
9.1	Formalço provisório de obra em qualquer terreno (sem ou com) (pedreiros)	m ²	100,00
9.2	Formalço provisório e compensação de fundo de valas	m ²	100,00
9.3	Formalço provisório de obra com material de obra	m ²	100,00
ARMADURA			
10.1	Formalço provisório de obra em qualquer terreno (sem ou com) (pedreiros)	m ²	100,00
10.2	Formalço provisório e compensação de fundo de valas	m ²	100,00
10.3	Formalço provisório de obra com material de obra	m ²	100,00
ARMADURA			
11.1	Formalço provisório de obra em qualquer terreno (sem ou com) (pedreiros)	m ²	100,00
11.2	Formalço provisório e compensação de fundo de valas	m ²	100,00
11.3	Formalço provisório de obra com material de obra	m ²	100,00
ARMADURA			
12.1	Formalço provisório de obra em qualquer terreno (sem ou com) (pedreiros)	m ²	100,00
12.2	Formalço provisório e compensação de fundo de valas	m ²	100,00
12.3	Formalço provisório de obra com material de obra	m ²	100,00
ARMADURA			
13.1	Formalço provisório de obra em qualquer terreno (sem ou com) (pedreiros)	m ²	100,00
13.2	Formalço provisório e compensação de fundo de valas	m ²	100,00
13.3	Formalço provisório de obra com material de obra	m ²	100,00
ARMADURA			
14.1	Formalço provisório de obra em qualquer terreno (sem ou com) (pedreiros)	m ²	100,00
14.2	Formalço provisório e compensação de fundo de valas	m ²	100,00
14.3	Formalço provisório de obra com material de obra	m ²	100,00
ARMADURA			
15.1	Formalço provisório de obra em qualquer terreno (sem ou com) (pedreiros)	m ²	100,00
15.2	Formalço provisório e compensação de fundo de valas	m ²	100,00
15.3	Formalço provisório de obra com material de obra	m ²	100,00
ARMADURA			
16.1	Formalço provisório de obra em qualquer terreno (sem ou com) (pedreiros)	m ²	100,00
16.2	Formalço provisório e compensação de fundo de valas	m ²	100,00
16.3	Formalço provisório de obra com material de obra	m ²	100,00

Handwritten signature or mark

Este documento eletrônico registrado no Conselho Regional de Engenharia e Agronomia da Paraíba, vinculado à Certidão nº 1154819/2016, emitida em 07/07/2016



Conselho nº 1154819/2016
20/07/2016 - 07:10
Código de registro: 80752
O documento consta auto registrado no sistema em 20/07/2016 e assinado 13 Italia

Handwritten number 124/1425



 ESTADO DA PARAIBA PREFEITURA MUNICIPAL DE CUITÉ GABINETE DA PREFEITA			
4.1.1	Curso de Gestão - PRE - 100210 sobre o plano municipal de desenvolvimento econômico, incluindo projeto de orçamento	m²	18,00
4.1.2	Curso de capacitação de servidores - PRE - 100210, sobre o planejamento com foco em desenvolvimento econômico, incluindo projeto de orçamento	m²	18,00
4.1.3	Curso de Gestão - PRE - 100210 sobre o plano de atuação e desenvolvimento econômico e social	m²	18,00
4.2	CONSERVAÇÃO E MANUTENÇÃO		
4.2.1	Revisão de contrato completo, para partes físicas	m²	18,00
4.3	MANUTENÇÃO DE EQUIPAMENTOS		
4.3.1	Curso de Gestão - PRE - 100210 sobre o plano de atuação e desenvolvimento econômico, incluindo projeto de orçamento, incluindo despesas	m²	2,31
4.3.2	Curso de Gestão - PRE - 100210 sobre o plano de atuação e desenvolvimento econômico, incluindo projeto de orçamento, incluindo despesas	m²	1,68
4.3.3	Curso de Gestão - PRE - 100210 sobre o plano de atuação e desenvolvimento econômico, incluindo projeto de orçamento, incluindo despesas	m²	0,75
4.3.4	Curso de Gestão - PRE - 100210 incluindo projeto de orçamento, incluindo despesas	m²	113,40
4.3.5	Curso de Gestão - PRE - 100210 incluindo projeto de orçamento, incluindo despesas	m²	0,94
4.3.6	Curso de Gestão - PRE - 100210 sobre o plano de atuação e desenvolvimento econômico, incluindo projeto de orçamento, incluindo despesas	m²	4,44
4.3.7	Curso de Gestão - PRE - 100210 sobre o plano de atuação e desenvolvimento econômico, incluindo projeto de orçamento, incluindo despesas	m²	0,23
4.4	MANUTENÇÃO DE EQUIPAMENTOS		
4.4.1	Curso de Gestão - PRE - 100210, com despesas, incluindo projeto de orçamento	m²	1,60
4.4.2	Curso de Gestão - PRE - 100210, com despesas, incluindo projeto de orçamento	m²	1,05
4.4.3	Curso de Gestão - PRE - 100210, com despesas, incluindo projeto de orçamento	m²	8,41
4.5	MANUTENÇÃO DE EQUIPAMENTOS		
4.5.1	Curso de Gestão - PRE - 100210, incluindo projeto de orçamento - incluindo despesas	m²	1,75
4.5.2	Curso de Gestão - PRE - 100210, incluindo projeto de orçamento - incluindo despesas	m²	1,60
4.5.3	Curso de Gestão - PRE - 100210, incluindo projeto de orçamento - incluindo despesas	m²	8,24
4.5.4	Curso de Gestão - PRE - 100210, incluindo projeto de orçamento - incluindo despesas	m²	0,03
4.5.5	Curso de Gestão - PRE - 100210, incluindo projeto de orçamento - incluindo despesas	m²	2,18
4.5.6	Curso de Gestão - PRE - 100210, incluindo projeto de orçamento - incluindo despesas	m²	2,19
4.5.7	Curso de Gestão - PRE - 100210, incluindo projeto de orçamento - incluindo despesas	m²	16,98
4.5.8	Curso de Gestão - PRE - 100210, incluindo projeto de orçamento - incluindo despesas	m²	0,50
4.5.9	Curso de Gestão - PRE - 100210, incluindo projeto de orçamento - incluindo despesas	m²	10,90
4.5.10	Curso de Gestão - PRE - 100210, incluindo projeto de orçamento - incluindo despesas	m²	2,10
4.5.11	Curso de Gestão - PRE - 100210, incluindo projeto de orçamento - incluindo despesas	m²	4,50
4.5.12	Curso de Gestão - PRE - 100210, incluindo projeto de orçamento - incluindo despesas	m²	0,40
4.5.13	Curso de Gestão - PRE - 100210, incluindo projeto de orçamento - incluindo despesas	m²	10,00
4.5.14	Curso de Gestão - PRE - 100210, incluindo projeto de orçamento - incluindo despesas	m²	22,60
4.5.15	Curso de Gestão - PRE - 100210, incluindo projeto de orçamento - incluindo despesas	m²	18,00
4.5.16	Curso de Gestão - PRE - 100210, incluindo projeto de orçamento - incluindo despesas	m²	08,72
4.6	MANUTENÇÃO DE EQUIPAMENTOS		
4.6.1	Curso de Gestão - PRE - 100210, incluindo projeto de orçamento - incluindo despesas	m²	10,70
4.6.2	Curso de Gestão - PRE - 100210, incluindo projeto de orçamento - incluindo despesas	m²	11,40
4.6.3	Curso de Gestão - PRE - 100210, incluindo projeto de orçamento - incluindo despesas	m²	22,79
4.7	MANUTENÇÃO DE EQUIPAMENTOS		
4.7.1	Curso de Gestão - PRE - 100210, incluindo projeto de orçamento - incluindo despesas	m²	08,22
4.7.2	Curso de Gestão - PRE - 100210, incluindo projeto de orçamento - incluindo despesas	m²	0,21
4.7.3	Curso de Gestão - PRE - 100210, incluindo projeto de orçamento - incluindo despesas	m²	145,70
4.7.4	Curso de Gestão - PRE - 100210, incluindo projeto de orçamento - incluindo despesas	m²	14,50

JAN

Este documento encontra-se registrado no Conselho Regional de Engenharia e Agronomia da Paraíba, vinculado à Certidão nº 116469/2016, emitida em 07/07/2016



Certidão nº 116469/2016
 28/03/2017, 09:05
 Código de Impressão: 83VZ

O documento neste ato registrado foi emitido em 27/07/2017 e contém 15 folhas

1251



 ESTADO DA PARAIBA PREFEITURA MUNICIPAL DE CUITÉ GABINETE DA PREFEITA			
11.1	Plano de manutenção elétrica da iluminação nos equipamentos de trabalho	00	107,20
11.2	Plano de manutenção elétrica da iluminação nos equipamentos de trabalho	00	14,10
11.3	Plano de manutenção elétrica	00	173,17
12.0	MANUTENÇÃO DE VEÍCULOS		
12.1	MANUTENÇÃO DE VEÍCULOS DE SERVIÇO		
12.1.1	Taxa PFC veículo 2 2ª mão, Arrendamento e instalação	00	20,70
12.1.2	Taxa PFC veículo 2 3ª mão, Arrendamento e instalação	00	275,11
12.1.3	Taxa PFC veículo 2 3ª mão, Arrendamento e instalação	00	16,80
12.1.4	Taxa PFC veículo 2 3ª mão, Arrendamento e instalação	00	215,77
12.1.5	Taxa PFC veículo 2 3ª mão, Arrendamento e instalação	00	42,87
12.1.6	Taxa PFC veículo 2 3ª mão, Arrendamento e instalação	00	30,11
12.1.7	Taxa PFC veículo 2 3ª mão, Arrendamento e instalação	00	94,74
12.1.8	Taxa PFC veículo 2 3ª mão, Arrendamento e instalação	00	95,95
12.1.9	Arrendamento e instalação	00	4,00
12.1.10	Arrendamento e instalação	00	4,00
12.1.11	Arrendamento e instalação	00	1,00
12.1.12	Arrendamento e instalação	00	4,00
12.1.13	Arrendamento e instalação	00	3,00
12.1.14	Arrendamento e instalação	00	81,00
12.1.15	Arrendamento e instalação	00	2,00
12.1.16	Arrendamento e instalação	00	16,00
12.1.17	Arrendamento e instalação	00	16,00
12.1.18	Arrendamento e instalação	00	4,00
12.1.19	Arrendamento e instalação	00	4,00
12.1.20	Arrendamento e instalação	00	4,00
12.1.21	Arrendamento e instalação	00	1,00
12.1.22	Arrendamento e instalação	00	14,00
12.1.23	Arrendamento e instalação	00	3,00
12.1.24	Arrendamento e instalação	00	7,00
12.1.25	Arrendamento e instalação	00	2,00
12.1.26	Arrendamento e instalação	00	10,00
12.1.27	Arrendamento e instalação	00	3,00
12.1.28	Arrendamento e instalação	00	5,00
12.1.29	Arrendamento e instalação	00	15,00
12.1.30	Arrendamento e instalação	00	4,00
12.1.31	Arrendamento e instalação	00	4,00
12.1.32	Arrendamento e instalação	00	2,00
12.1.33	Arrendamento e instalação	00	2,00
12.1.34	Arrendamento e instalação	00	2,00
12.1.35	Arrendamento e instalação	00	2,00
12.1.36	Arrendamento e instalação	00	2,00
12.1.37	Arrendamento e instalação	00	2,00
12.1.38	Arrendamento e instalação	00	2,00
12.1.39	Arrendamento e instalação	00	2,00
12.1.40	Arrendamento e instalação	00	2,00
12.1.41	Arrendamento e instalação	00	2,00
12.1.42	Arrendamento e instalação	00	2,00
12.1.43	Arrendamento e instalação	00	2,00
12.1.44	Arrendamento e instalação	00	2,00
12.1.45	Arrendamento e instalação	00	2,00
12.1.46	Arrendamento e instalação	00	2,00
12.1.47	Arrendamento e instalação	00	2,00
12.1.48	Arrendamento e instalação	00	2,00
12.1.49	Arrendamento e instalação	00	2,00
12.1.50	Arrendamento e instalação	00	2,00
12.1.51	Arrendamento e instalação	00	2,00
12.1.52	Arrendamento e instalação	00	2,00
12.1.53	Arrendamento e instalação	00	2,00
12.1.54	Arrendamento e instalação	00	2,00
12.1.55	Arrendamento e instalação	00	2,00
12.1.56	Arrendamento e instalação	00	2,00
12.1.57	Arrendamento e instalação	00	2,00
12.1.58	Arrendamento e instalação	00	2,00
12.1.59	Arrendamento e instalação	00	2,00
12.1.60	Arrendamento e instalação	00	2,00
12.1.61	Arrendamento e instalação	00	2,00
12.1.62	Arrendamento e instalação	00	2,00
12.1.63	Arrendamento e instalação	00	2,00
12.1.64	Arrendamento e instalação	00	2,00
12.1.65	Arrendamento e instalação	00	2,00
12.1.66	Arrendamento e instalação	00	2,00
12.1.67	Arrendamento e instalação	00	2,00
12.1.68	Arrendamento e instalação	00	2,00
12.1.69	Arrendamento e instalação	00	2,00
12.1.70	Arrendamento e instalação	00	2,00
12.1.71	Arrendamento e instalação	00	2,00
12.1.72	Arrendamento e instalação	00	2,00
12.1.73	Arrendamento e instalação	00	2,00
12.1.74	Arrendamento e instalação	00	2,00
12.1.75	Arrendamento e instalação	00	2,00
12.1.76	Arrendamento e instalação	00	2,00
12.1.77	Arrendamento e instalação	00	2,00
12.1.78	Arrendamento e instalação	00	2,00
12.1.79	Arrendamento e instalação	00	2,00
12.1.80	Arrendamento e instalação	00	2,00
12.1.81	Arrendamento e instalação	00	2,00
12.1.82	Arrendamento e instalação	00	2,00
12.1.83	Arrendamento e instalação	00	2,00
12.1.84	Arrendamento e instalação	00	2,00
12.1.85	Arrendamento e instalação	00	2,00
12.1.86	Arrendamento e instalação	00	2,00
12.1.87	Arrendamento e instalação	00	2,00
12.1.88	Arrendamento e instalação	00	2,00
12.1.89	Arrendamento e instalação	00	2,00
12.1.90	Arrendamento e instalação	00	2,00
12.1.91	Arrendamento e instalação	00	2,00
12.1.92	Arrendamento e instalação	00	2,00
12.1.93	Arrendamento e instalação	00	2,00
12.1.94	Arrendamento e instalação	00	2,00
12.1.95	Arrendamento e instalação	00	2,00
12.1.96	Arrendamento e instalação	00	2,00
12.1.97	Arrendamento e instalação	00	2,00
12.1.98	Arrendamento e instalação	00	2,00
12.1.99	Arrendamento e instalação	00	2,00
12.2.00	Arrendamento e instalação	00	2,00

Handwritten signature

Este documento encontra-se registrado no Conselho Regional de Engenharia e Agronomia da Paraíba, vinculado à Certidão nº 116469/2016, emitida em 07/07/2016



Certidão nº 116469/2016
 31/05/2017 13:05
 Chave de Acesso: 3217C2

O documento acima está registrado em 07/07/2016 e contém 23 folhas

Handwritten number 1261



ESTADO DA PARAIBA PREFEITURA MUNICIPAL DE CUITÉ GABINETE DA PREFEITA			
20.1.1	Chave de esfera simples		
20.1.2	Chave de esfera fechada, fechada	01	2,00
20.1.3	Chave de esfera fechada	01	1,00
20.1.4	Chave de esfera superior fechada	01	3,00
20.1.5	Perfil de investigação	01	1,00
20.1.6	Kit organização de cabos	01	1,00
20.1.7	Resistência elétrica padronizada	01	2,00
20.1.8	Módulo de testes 10" x 10" x 10" - Resistência e Isolamento	01	1,00
20.1.9	Kit de teste Wireless 2.4 GHz - Resistência e Isolamento	01	1,00
20.2	TIPO DE TUBO TRANSMISSÃO		
20.2.1	Tubo PVC 4" (20440)	01	120,00
20.2.2	Tubo metal	01	121,00
20.3	TIPO DE CIMENTO		
20.3.1	Tubo de concreto - Para uso interno 1 - 2,5 metros	01	20,00
20.4	TIPO DE CIMENTO		
20.4.1	Concreto estrutural 20-25 (C20) e (C25)	01	20,00
20.4.2	Concreto de 15 (C15) e (C20) com fibra	01	18,00
20.4.3	Concreto 2000 21 cimento	01	1,00
20.5	TIPO DE ACESSÓRIOS		
20.5.1	Chave de parafusos em alumínio 20x10x12 (com chave de ferro)	01	3,00
20.5.2	Chave de parafusos PVC 402" - desmontável e ajustável	01	21,00
20.5.3	Desmontável PVC Acetal 1", conjunto completo	01	1,00
20.5.4	Desmontável PVC Acetal 1/4" conjunto completo	01	1,00
20.5.5	Desmontável aço inoxidável - Ø 1" - desmontável e ajustável	01	20,00
20.5.6	Desmontável aço inoxidável - Ø 1/2" - desmontável e ajustável	01	8,00
20.5.7	Desmontável aço inoxidável Ø 1/2" com chave metálica	01	11,74
21	TIPO DE TUBO DE TUBO DE TUBO DE TUBO		
21.1	Tubo de concreto em 4x4 com 1 tubo interno		
21.2	Tubo de aço 2000 x 4 metros	01	1,00
21.3	Chave de esfera em alumínio	01	2,00
21.4	Resistência estrutural para tubos Ø10,16 com chave metal - 20	01	3,00
22	TIPO DE TUBO DE TUBO DE TUBO DE TUBO DE TUBO DE TUBO		
22.1	Para teste tipo 8 metros em aço 10x10 e 10x10 em 10x10 de 7 m x 1,127"		
22.2	tipo simples	01	3,00
22.3	Ferramenta 10 - 22 x 29 mm	01	42,00
22.4	Resistência estrutural em teste estrutural 10x10	01	12,00
22.5	Parafusos simples em aço 10x10 x 10x10 e 10x10 de 10x10	01	24,00
22.6	Parafusos em aço	01	24,00
22.7	Chave de parafusos de parafusos Ø10,16 com chave metálica	01	1,00
22.8	Resistência de teste em 10x10	01	10,00
22.9	Resistência de teste em 10x10 e 20x10	01	11,00
22.10	Tubo de concreto em 10 metros	01	5,00
22.11	Tubo de concreto em 20 metros	01	10,00
22.12	Tubo de concreto em 30 metros	01	15,00
22.13	Chave de parafusos PVC de 10" com chave de ferro simples, completa	01	8,00
22.14	Concreto de teste para teste de 10" e tubo de 10 metros	01	10,00
23	TIPO DE TUBO DE TUBO DE TUBO DE TUBO DE TUBO DE TUBO		
23.1	TIPO DE TUBO DE TUBO DE TUBO DE TUBO DE TUBO DE TUBO		
23.1.1	Concreto de teste para tubos em 10x10 galvanizado		
23.1.2	Resistência (10x10) de 10x10 - 10x10 1,07"	01	1,00
23.1.3	Resistência em concreto (10x10) - resistência 20x10, 10x10	01	18,00
23.1.4	Resistência estrutural em concreto (10x10) - resistência 20x10	01	20,00
23.1.5	Resistência e resistência em aço	01	20,00
23.1.6	Resistência de teste	01	10,00
23.1.7	Resistência em concreto (10x10) - resistência 20x10	01	10,00
23.1.8	Resistência em concreto (10x10) - resistência 20x10	01	10,00
23.1.9	Resistência em concreto (10x10) - resistência 20x10	01	10,00
23.1.10	Resistência em concreto (10x10) - resistência 20x10	01	10,00
23.1.11	Resistência em concreto (10x10) - resistência 20x10	01	10,00
23.1.12	Resistência em concreto (10x10) - resistência 20x10	01	10,00
23.1.13	Resistência em concreto (10x10) - resistência 20x10	01	10,00
23.1.14	Resistência em concreto (10x10) - resistência 20x10	01	10,00
23.1.15	Resistência em concreto (10x10) - resistência 20x10	01	10,00
23.1.16	Resistência em concreto (10x10) - resistência 20x10	01	10,00
23.1.17	Resistência em concreto (10x10) - resistência 20x10	01	10,00
23.1.18	Resistência em concreto (10x10) - resistência 20x10	01	10,00
23.1.19	Resistência em concreto (10x10) - resistência 20x10	01	10,00
23.1.20	Resistência em concreto (10x10) - resistência 20x10	01	10,00
23.1.21	Resistência em concreto (10x10) - resistência 20x10	01	10,00
23.1.22	Resistência em concreto (10x10) - resistência 20x10	01	10,00
23.1.23	Resistência em concreto (10x10) - resistência 20x10	01	10,00
23.1.24	Resistência em concreto (10x10) - resistência 20x10	01	10,00
23.1.25	Resistência em concreto (10x10) - resistência 20x10	01	10,00
23.1.26	Resistência em concreto (10x10) - resistência 20x10	01	10,00
23.1.27	Resistência em concreto (10x10) - resistência 20x10	01	10,00
23.1.28	Resistência em concreto (10x10) - resistência 20x10	01	10,00
23.1.29	Resistência em concreto (10x10) - resistência 20x10	01	10,00
23.1.30	Resistência em concreto (10x10) - resistência 20x10	01	10,00
23.1.31	Resistência em concreto (10x10) - resistência 20x10	01	10,00
23.1.32	Resistência em concreto (10x10) - resistência 20x10	01	10,00
23.1.33	Resistência em concreto (10x10) - resistência 20x10	01	10,00
23.1.34	Resistência em concreto (10x10) - resistência 20x10	01	10,00
23.1.35	Resistência em concreto (10x10) - resistência 20x10	01	10,00
23.1.36	Resistência em concreto (10x10) - resistência 20x10	01	10,00
23.1.37	Resistência em concreto (10x10) - resistência 20x10	01	10,00
23.1.38	Resistência em concreto (10x10) - resistência 20x10	01	10,00
23.1.39	Resistência em concreto (10x10) - resistência 20x10	01	10,00
23.1.40	Resistência em concreto (10x10) - resistência 20x10	01	10,00
23.1.41	Resistência em concreto (10x10) - resistência 20x10	01	10,00
23.1.42	Resistência em concreto (10x10) - resistência 20x10	01	10,00
23.1.43	Resistência em concreto (10x10) - resistência 20x10	01	10,00
23.1.44	Resistência em concreto (10x10) - resistência 20x10	01	10,00
23.1.45	Resistência em concreto (10x10) - resistência 20x10	01	10,00
23.1.46	Resistência em concreto (10x10) - resistência 20x10	01	10,00
23.1.47	Resistência em concreto (10x10) - resistência 20x10	01	10,00
23.1.48	Resistência em concreto (10x10) - resistência 20x10	01	10,00
23.1.49	Resistência em concreto (10x10) - resistência 20x10	01	10,00
23.1.50	Resistência em concreto (10x10) - resistência 20x10	01	10,00
23.1.51	Resistência em concreto (10x10) - resistência 20x10	01	10,00
23.1.52	Resistência em concreto (10x10) - resistência 20x10	01	10,00
23.1.53	Resistência em concreto (10x10) - resistência 20x10	01	10,00
23.1.54	Resistência em concreto (10x10) - resistência 20x10	01	10,00
23.1.55	Resistência em concreto (10x10) - resistência 20x10	01	10,00
23.1.56	Resistência em concreto (10x10) - resistência 20x10	01	10,00
23.1.57	Resistência em concreto (10x10) - resistência 20x10	01	10,00
23.1.58	Resistência em concreto (10x10) - resistência 20x10	01	10,00
23.1.59	Resistência em concreto (10x10) - resistência 20x10	01	10,00
23.1.60	Resistência em concreto (10x10) - resistência 20x10	01	10,00
23.1.61	Resistência em concreto (10x10) - resistência 20x10	01	10,00
23.1.62	Resistência em concreto (10x10) - resistência 20x10	01	10,00
23.1.63	Resistência em concreto (10x10) - resistência 20x10	01	10,00
23.1.64	Resistência em concreto (10x10) - resistência 20x10	01	10,00
23.1.65	Resistência em concreto (10x10) - resistência 20x10	01	10,00
23.1.66	Resistência em concreto (10x10) - resistência 20x10	01	10,00
23.1.67	Resistência em concreto (10x10) - resistência 20x10	01	10,00
23.1.68	Resistência em concreto (10x10) - resistência 20x10	01	10,00
23.1.69	Resistência em concreto (10x10) - resistência 20x10	01	10,00
23.1.70	Resistência em concreto (10x10) - resistência 20x10	01	10,00
23.1.71	Resistência em concreto (10x10) - resistência 20x10	01	10,00
23.1.72	Resistência em concreto (10x10) - resistência 20x10	01	10,00
23.1.73	Resistência em concreto (10x10) - resistência 20x10	01	10,00
23.1.74	Resistência em concreto (10x10) - resistência 20x10	01	10,00
23.1.75	Resistência em concreto (10x10) - resistência 20x10	01	10,00
23.1.76	Resistência em concreto (10x10) - resistência 20x10	01	10,00
23.1.77	Resistência em concreto (10x10) - resistência 20x10	01	10,00
23.1.78	Resistência em concreto (10x10) - resistência 20x10	01	10,00
23.1.79	Resistência em concreto (10x10) - resistência 20x10	01	10,00
23.1.80	Resistência em concreto (10x10) - resistência 20x10	01	10,00
23.1.81	Resistência em concreto (10x10) - resistência 20x10	01	10,00
23.1.82	Resistência em concreto (10x10) - resistência 20x10	01	10,00
23.1.83	Resistência em concreto (10x10) - resistência 20x10	01	10,00
23.1.84	Resistência em concreto (10x10) - resistência 20x10	01	10,00
23.1.85	Resistência em concreto (10x10) - resistência 20x10	01	10,00
23.1.86	Resistência em concreto (10x10) - resistência 20x10	01	10,00
23.1.87	Resistência em concreto (10x10) - resistência 20x10	01	10,00
23.1.88	Resistência em concreto (10x10) - resistência 20x10	01	10,00
23.1.89	Resistência em concreto (10x10) - resistência 20x10	01	10,00
23.1.90	Resistência em concreto (10x10) - resistência 20x10	01	10,00
23.1.91	Resistência em concreto (10x10) - resistência 20x10	01	10,00
23.1.92	Resistência em concreto (10x10) - resistência 20x10	01	10,00
23.1.93	Resistência em concreto (10x10) - resistência 20x10	01	10,00
23.1.94	Resistência em concreto (10x10) - resistência 20x10	01	10,00
23.1.95	Resistência em concreto (10x10) - resistência 20x10	01	10,00
23.1.96	Resistência em concreto (10x10) - resistência 20x10	01	10,00
23.1.97	Resistência em concreto (10x10) - resistência 20x10	01	10,00
23.1.98	Resistência em concreto (10x10) - resistência 20x10	01	10,00
23.1.99	Resistência em concreto (10x10) - resistência 20x10	01	10,00
23.1.100	Resistência em concreto (10x10) - resistência 20x10	01	10,00

Handwritten signature

Este documento encontra-se registrado no Conselho Regional de Engenharia e Agronomia da Paraíba, vinculado à Certidão nº 116469/2016, emitida em 07/07/2016



Certidão nº 116469/2016
 - 2016/001 - 33 00
 Chave de Imposto 83972
 O documento encontra-se registrado no Conselho Regional de Engenharia e Agronomia da Paraíba, vinculado à Certidão nº 116469/2016, emitida em 07/07/2016 e em vigor em 23/07/2016

Handwritten number: 129/1621





ESTADO DA PARAÍBA
PREFEITURA MUNICIPAL DE MOGEIRO
CNPJ: 08.866.501/0001-67

ATESTADO

ATESTADO PARA OS DEVIDOS FINS QUE A EMPRESA COFEM CONSTRUÇÕES SERVIÇOS E TECNOLOGIA LTDA, SITUADA A AVENIDA GOVERNADO ARGENIRO DE FIGUEIREDO, Nº 2957 - BAIRRO JARDIM OCEANIA - JOÃO PESSOA PB, CNPJ Nº 11.602.733/0001-12, SOB A RESPONSABILIDADE DO ENGENHEIRO CIVIL O SENHOR AERCID BARRETO DO CARMO JUNIOR, CREA Nº 100.436.359-7, EXECUTOU PARA A PREFEITURA MUNICIPAL DE MOGEIRO PB, SITUADA A AVENIDA PRESIDENTE JOÃO PESSOA, 47 - CENTRO, OS SERVIÇOS DE REFORMA DO ESTÁDIO DE FUTEBOL ADERALDO GONÇALVES DE LIMA, NO MUNICÍPIO DE MOGEIRO PB, CONFORME ART Nº J00092281

JOÃO PESSOA, 20 DE MAIO DE 2016



CONTATO: NOME E NÚMERO DE MEMBRO

Recebido, em atendimento, das demandas de
ANTONIO JOSÉ FERREIRA
Cm. St. Mogelro/PB - 55042210
Notário - Presidente do Conselho
Cadastral ACCORDES-TYON
Assessoria e Site: <http://www.enr.org.br>



ANTONIO JOSÉ FERREIRA
Prefeito Constitucional
CPF: 840.199.644-91

Este documento encontra-se registrado no Conselho Regional de Engenharia e Agronomia da Paraíba, vinculado à Certidão nº 1164665/2016, emitida em 07/07/2016



Certidão nº 1164665/2016
28/05/2017, 20:05
Chave de Imprensa: 837422
O documento pode ser registrado no sistema em (07/07/2016) e consultado a qualquer

130/





Certidão de Acervo Técnico - CAT
Resolução Nº 1025 de 30 de Outubro de 2009
Resolução Nº 218 de 29 de Junho de 1973

CREA-PE

CAT COM REGISTRO DE ATESTADO

2220517771/2020

Conselho Regional de Engenharia e Agronomia de Pernambuco

Atividade concluída

CERTIFICAMOS, em cumprimento ao disposto na Resolução nº 1.025, de 30 de outubro de 2009, do Confea, que consta dos assentamentos deste Conselho Regional de Engenharia e Agronomia de Pernambuco - Crea-PE, o Acervo Técnico do profissional **AERCIO BARRETO DO CARMO JÚNIOR** referente à(s) Anotação(ões) de Responsabilidade Técnica - ART abaixo discriminada(s).

Profissional: **AERCIO BARRETO DO CARMO JÚNIOR**
Registro: **PE84433887 PE** CRP: 169433887
Título profissional: ENGENHEIRO (IV)

Número da ART: **PE20200962292** Tipo de ART: **OBRA / SERVIÇO** Registrada em: **10/11/2020** Baixada em: **10/11/2020**
Forma de registro: **SUBSTITUIÇÃO** Participação técnica: **INDIVIDUAL**
Empresa contratada: **COPEM CONSTRUÇÕES, SERVIÇOS, TECNOLOGIA E LOCAÇÕES EIRELI ME**

Contratante: **PREFEITURA MUNICIPAL DE SÃO JOSÉ DO EGITO** CPF/CNPJ: **11.354.180/0001-26**
Endereço do contratante: **FRAÇA SERESTERIO JOAO PEQUENO** Nº: **S/N**
Complemento: Bairro: **CENTRO**
Cidade: **SÃO JOSÉ DO EGITO** UF: **PE** CEP: **55700000**
CNPJ: **001592920** Celebrado em: **02/04/2020**
Valor do contrato: **R\$ 128.943,66** Tipo de contratante: **Pessoa Jurídica de Direito Público**
Ação Institucional: **Outra**

Endereço da obra/serviço: **SITIO SÍTIO BARRA NOVA** Nº: **S/N**
Complemento: **ESCOLA MUNICIPAL PEDRO EUFRASIO FEITOSA** UF: **PE** CEP: **55700000**
Cidade: **SÃO JOSÉ DO EGITO**
Data de início: **30/04/2020** Conclusão efetiva: **30/10/2020**
Finalidade: **Reformar**
Proprietário: **PREFEITURA MUNICIPAL DE SÃO JOSÉ DO EGITO** CPF/CNPJ: **11.354.180/0001-26**

Atividade Técnica: **T - EXECUÇÃO CONSTRUÇÕES, EDIFICAÇÕES E INSTALAÇÕES - #30221 - EDIFICAÇÕES DE ALVENARIA 43 - Execução de Outra Técnica 131.43 metro quadrado.**

Observações

T ADITIVO DE VALOR R\$ 13.401,77 CONTRATO Nº 015/2020 - TP 003/2020 - SERVIÇOS DE REFORMA E AMPLIAÇÃO DA ESCOLA MUNICIPAL PEDRO EUFRASIO SÍTIO BARRA NOVA, NO MUNICÍPIO DE SÃO JOSÉ DO EGITO - PE

Número da ART: **PE20218648786** Tipo de ART: **OBRA / SERVIÇO** Registrada em: **25/08/2021** Baixada em: **25/08/2021**
Forma de registro: **SUBSTITUIÇÃO** Participação técnica: **INDIVIDUAL**
Empresa contratada: **COPEM CONSTRUÇÕES, SERVIÇOS, TECNOLOGIA E LOCAÇÕES EIRELI - ME**

Contratante: **PREFEITURA MUNICIPAL DE SÃO JOSÉ DO EGITO** CPF/CNPJ: **11.354.180/0001-26**
Endereço do contratante: **FRAÇA SERESTERIO JOAO PEQUENO** Nº: **S/N**
Complemento: Bairro: **CENTRO**
Cidade: **SÃO JOSÉ DO EGITO** UF: **PE** CEP: **55700000**
CNPJ: **001592920** Celebrado em: **02/04/2020**
Valor do contrato: **R\$ 114.941,81** Tipo de contratante: **Pessoa Jurídica de Direito Público**
Ação Institucional: **Outra**

Endereço da obra/serviço: **SITIO SÍTIO BARRA NOVA** Nº: **S/N**
Complemento: **SITIO BARRA NOVA** UF: **PE** CEP: **55700000**
Cidade: **SÃO JOSÉ DO EGITO**
Data de início: **30/04/2020** Conclusão efetiva: **20/10/2020**
Finalidade: **Reformar**
Proprietário: **PREFEITURA MUNICIPAL DE SÃO JOSÉ DO EGITO** CPF/CNPJ: **11.354.180/0001-26**

Atividade Técnica: **TT - Execução CONSTRUÇÕES, EDIFICAÇÕES E INSTALAÇÕES - #30221 - EDIFICAÇÕES DE ALVENARIA 40 - Execução de obra 131.43 metro quadrado.**

Observações

SERVIÇOS DE REFORMA E AMPLIAÇÃO DA ESCOLA MUNICIPAL PEDRO EUFRASIO SÍTIO BARRA NOVA, NO MUNICÍPIO DE SÃO JOSÉ DO EGITO - PE





ESTADO DE PERNAMBUCO
PREFEITURA MUNICIPAL DE SÃO JOSÉ DO EGITO

DECLARO PARA OS DEVIDOS FINS QUE A EMPRESA **COFEM CONSTRUÇÕES SERVIÇOS TECNOLOGIA E LOCAÇÕES BIRELI ME**, CNPJ Nº 17.440.286/0001-29, COM SEDE A AV. SENADOR JOÃO LIRA, 212 – CAIXA POSTAL – 102, BAIRRO JAGUARIBE, JOÃO PESSOA – PB, SOB A RESPONSABILIDADE DO ENGENHEIRO CIVIL O Sr. AERCIO BARRETO DO CARMO JÚNIOR, CREA Nº 160.435.359-7 / PB, EXECUTOU PARA A PREFEITURA MUNICIPAL DE SÃO JOSÉ DO EGITO / PE, CNPJ Nº 11.354.180/0001-26, PRAÇA SERESTEIRO JOÃO PEQUENO, S/N, CENTRO SÃO JOSÉ DO EGITO/PE, OS SERVIÇOS DE REFORMA E AMPLIAÇÃO DA ESCOLA MUNICIPAL PEDRO EUFRÁSIO, LOCALIZADA NO SÍTIO BARRA NOVA / SÃO JOSÉ DO EGITO-PE, PARA ATENDER A SECRETARIA DE EDUCAÇÃO DO MUNICÍPIO, ART OBRA /SERVIÇO Nº Nº PE20200501256, CONFORME CONTRATO Nº 0015/2020, INÍCIO EM 20/04/2020.

TERMINO DA OBRA 04/08/2020.

OBIS CONFORME PLANILHAS EM ANEXO

**SÃO JOSÉ DO EGITO/PE 08 DE AGOSTO
DE 2020**

EVANDRO PERAZZO VALADARES
Prefeito / CPF (040.979.804-59

Este documento encontra-se registrado no Conselho Regional de Engenharia e Agronomia de Pernambuco, vinculado à Certidão nº 2220517771/2020, emitida em 13/07/2021.



Certidão nº 2220517771/2020
20/08/2021, 15:18
Classe de Registro: ZAT/RY
O documento está registrado e emitido em 13/07/2021 e contém 7 folhas.



130



6.4	9860	APLICAÇÃO DE FUNDO BELAZON LAYES PVA EM TETO, LAMA CEMEN AF_08013	00001	02	880,00
6.4	9860	APLICAÇÃO MECANICA DE PINTURA COM TINTA LAYES PVA EM TETO, LAMA CEMEN AF_08013	00001	02	880,00
7 PINTURA ESCUADRA					
7.1	73024	PINTURA ESMALTE ACETILADO, TINTA CEMEN, SOBRE ALUMINIO EM METALIZ	00001	02	119,00
8 SISTEMA DE VEDAÇÃO VERTICAL E GABINETE ARMADO PARA BARRAS EXTERNAS					
8.1 ALVENARIA DE VEDAÇÃO					
8.1.1	87200	ALVENARIA DE VEDAÇÃO DE BLOCOS CERÂMICOS PORCELA TA VERTICAL DE 14X14X20 COM REPEREURA NOM DE PAREDES COM AREA LIQUIDA MAIOR 70,12 QUAD. A MET COM VÃO E ARGAMASSA DE ARGENTAMENTO COM REFORÇO EM BETONEIRA AF_08021	00001	02	101,70
8.2 CONCRETO ARMADO PARA FUNDAMENTOS - VIGAS BALDRAMES					
8.2.1	84000	CONCRETO FCK = 20MPA, TRACO 1:1,1:2,7 CORRENTE AREA MEDIA BRITA 11 - PREPARO MECANICO COM BETONEIRA 800 L AF_08024	00001	04	1,70
8.2.2	90040	ARMADILHA DE BLOCOS VIGA BALDRAME E SAPATA UTILIZANDO TUDO DA BIL DE 10 MM - HORTAFRONS AF_08027	00001	40	21,00
8.2.3	90040	ARMADILHA DE BLOCOS VIGA BALDRAME E SAPATA UTILIZANDO TUDO DA BIL DE 10 MM - HORTAFRONS AF_08027	00001	70	37,50
8.3 CONCRETO ARMADO - PILARES					
8.3.1	84000	CONCRETO FCK = 20MPA, TRACO 1:1,1:2,7 CORRENTE AREA MEDIA BRITA 11 - PREPARO MECANICO COM BETONEIRA 800 L AF_08024	00001	04	1,20
8.3.2	87700	ARMADILHA DE PILAR OU VIGA DE UMA ESTRUTURA CONVENCIONAL DE CONCRETO ARMADO EM UM CORPO DE 06,10 METROS PARALELOS UTILIZANDO ACC CA-08 DE 7,1 MM - HORTAFRONS AF_08011	00001	50	36,40
8.3.3	87700	ARMADILHA DE PILAR OU VIGA DE UMA ESTRUTURA CONVENCIONAL DE CONCRETO ARMADO EM UM CORPO DE 06,10 METROS PARALELOS UTILIZANDO ACC CA-08 DE 7,1 MM - HORTAFRONS AF_08011	00001	54	39,24
8.4 BARRILHO DE PILARES					
8.4.1	93300	OPERAÇÃO DE AMARRAÇÃO DE ALVENARIA MOLDADA TUDO EM CONCRETO AF_08018	00001	01	20,10
9 REFERENCIAMENTO DE BALDRAME					
9.1	74100	REPEREURA DE BLOCOS DE ESTRUTURAS ENTERRADAS, COM TINTA EM ASFALTO, TINTA CEMEN	00001	02	39,24
10 INSTALAÇÕES ELÉTRICAS					
10.1 QUADROS DE DISTRIBUIÇÃO					
10.1.1	74130	DELETOR TERCIOCORRENTE TIPO CAI PADRÃO TIEMA AMERICANOS W = 1000 240V, FORNECIMENTO E INSTALAÇÃO	00001	1,00	3,00
10.1.2	90040	DELETOR MONOPOLAR TIPO CAI CORRENTE FASALTA DE 10A - FORNECIMENTO E INSTALAÇÃO AF_08019	00001	1,00	16,00
10.1.3	74100	DELETOR DE PROTEÇÃO CONTRA CURTOS DE TENSÃO TIPO - W = 1000 240V	00001	1,00	17,00
10.1.4	74100	DELETOR DE PROTEÇÃO CONTRA CURTOS DE TENSÃO TIPO - W = 1000 240V, FORNECIMENTO E INSTALAÇÃO	00001	1,00	9,00
10.1.5	74100	DELETOR OPERACIONAL EM-00A, 200A	00001	1,00	1,00
10.2 BATERIAS E ACESSÓRIOS					
10.2.1	81800	ELETRICIDADE EXTERNA CORRIGIDA (INC. DA BARRAGEM) PARA CIRCUITOS TERMINAIS, INSTALAÇÃO EM FORNO - FORNECIMENTO E INSTALAÇÃO AF_08010	00001	01	20,00
10.2.2	81800	ELETRICIDADE EXTERNA CORRIGIDA (INC. DA BARRAGEM) PARA CIRCUITOS TERMINAIS, INSTALAÇÃO EM FORNO - FORNECIMENTO E INSTALAÇÃO AF_08010	00001	01	4,00
11 CONDUTORES					

Este documento encontra-se registrado no Conselho Regional de Engenharia e Agronomia do Pernambuco, vinculado à Certidão nº 202051777103020, emitida em 03/07/2021



Certidão nº 202051777103020

30/07/2021 - 15:14

Chave de Impresão: 241690

O documento não foi registrado no sistema em 13/07/2021 e contém 7 folhas

133/





PLANILHA DE ADITIVO

ITEM	DISCRIMINAÇÃO DOS SERVIÇOS	UNIDADE	QUANTIDADE
1.0	REFORMA		
1.1	REVENDEDO DE PORTAS DE FORMA MANUAL SEM REAPROVEITAMENTO AF 14/2011	M2	15,10
2.0	REVESTIMENTO		
2.1	FRANJETA APLICADO EM ALVENARIAS E ESTRUTURAS DE CONCRETO INTERIORE SEM COLHER DE PEDREIRO ARGAMASSA TRACO 1:1 COM PREPARO EM BETONEIRA 80L AF 06/2014	M2	278,31
2.2	MASSA ÚNICA PARA REVESTIMENTO DE PORTAS EM ARGAMASSA TRACO 1:1:8. PREPARO MANUAL. APLICADO MANUALMENTE EM FACTS INTERNAS DE PAREDES. ESPESSURA DE 30MM COM ENTREGA DE TALISAS AF 06/2014	M2	378,91
2.3	APLICAÇÃO DE FUNDO SOLADOR LATEX PVA EM PAREDES. UMA DEMÃO AF 06/2014	M2	722,36
2.4	APLICACAO E LIXAMENTO DE MARRA LATEX EM PAREDES. DUAS DEMOES AF 06/2014	M2	722,36
2.5	APLICACAO MANUAL DE TINTA COM TINTA LATEX PVA EM PAREDES. DUAS DEMOES AF 06/2014	M2	722,36
2.6	APLICACAO DE FUNDO SOLADOR ACRILICO EM PAREDES. UMA DEMAO AF 06/2014	M2	811,11
2.7	APLICACAO MANUAL DE MASSA ACRILICA EM PAREDES EXTERNAS DE CASAS. DUAS DEMOES AF 05/2017	M2	311,11
2.8	APLICACAO MANUAL DE PINTURA COM TINTA LATEX ACRILICA EM PAREDES. DUAS DEMOES AF 06/2014	M2	464,74
2.9	REVESTIMENTO EM PAREDE CERAMICA ENCAIXADA 10X10CM TIPO A, BRANCA, BEIJO, PORTO REU, SAMARNA, ELIZABETH OU SIMILAR. ASSINADO COM ARGAMASSA PRE-FABRICADO E REJUNTE DE QUARTZITE OU SIMILAR (ESPESSURA NA BUNTA DE 5MM) JUNTO EMPICO (PROF. - 100) = 27,26%	M2	311,99
3.0	DRENAGEM DE ÁGUAS PLUVIAIS		
3.1	PURNECIMENTO/INSTALACAO LORA PLASTICA PRETA PARA IMPERMEABILIZACAO. ESPESSURA 1,5MM EM ALVENARIA DE VIGACAO DE BEIJO EM FREGESSES FURADOS NA VERTICAL DE 15X15CM (ESPESSURA 9CM) DE PAREDE COM AREA LIGADA MARRON (1) 10X1M. 3 660 COM VADRE ARGAMASSA DE ARGENTO COM PREPARO EM BETONEIRA AF 06/2014	M2	34,56
3.2	CONCRETO FCB - 15MPa TRACO 1:1,4 3:5 (UMENTIVABRIA MEDIA) BRITA (1) PREPARO MECANICO COM BETONEIRA 400L AF 07/2010	M3	2,10
3.3	LOTEJA DE FERRO E CANALETAS	M2	14,92
3.4	CALHA EM CHAPA DE AÇO GALVANIZADO NÚMERO 14	M	30,20
4.0	ESQUADRIAS		
4.1	PORTA DE FERRO COMPACTA EM CHAPA, INCLUIDO BATERIAS E FERRAGENS	M2	16,00
5.0	COBERTA		

Este documento encontra-se registrado no Conselho Regional de Engenharia e Agronomia de Pernambuco, vinculado à Carteira nº ZZ0051777/2020, emitida em 13/07/2021



Carteira nº ZZ0051777/2020

Inscrição nº 16

Chave de Acesso: Z418W

O documento está registrado e emitido em 13/07/2021 e possui 7 folhas

134/





9.1.3	DISPOSITIVO DE PROTEÇÃO CONTRA SURTOS DE TENSÃO - DPS - 40kA/440V	UN	12,00
9.1.4	QUADRO DE DISTRIBUIÇÃO DE ENERGIA DE EMBUITIR, EM CHAPA METÁLICA PARA INTERRUPTORES TERMOMAGNÉTICOS MONOPOLARES, COM BARRAMENTO TRIFÁSICO E NEUTRO, FORNECIMENTO E INSTALAÇÃO	UN	2,00
9.1.5	DISJUNTOR DIFERENCIAL DR-30A, 30mA	UN	1,00
9.2	ELETRODUTOS E ACESSÓRIOS		
9.2.1	ELETRODUTO FLEXÍVEL CORRUGADO, PVC DN 25(DI 19x1) PARA CIRCUITOS TERMINAIS, INSTALADO EM FORRO - FORNECIMENTO E INSTALAÇÃO AF 112011	M	60,00
9.2.2	ELETRODUTO RÍGIDO RISC-ÁVEL, PVC, DN 25MM (DI 19x1) PARA CIRCUITOS TERMINAIS, INSTALADO EM FORRO - FORNECIMENTO E INSTALAÇÃO AF 112011	M	8,00
9.3	CONDUTORES		
9.3.1	CABO DE COBRE FLEXÍVEL, ISOLADO 2MM ² , ANTI-CHAMA 60/10KV, PARA CIRCUITOS TERMINAIS - FORNECIMENTO E INSTALAÇÃO AF 112011	M	250,00
9.3.2	CABO DE COBRE FLEXÍVEL, ISOLADO 10MM ² , ANTI-CHAMA 60/10KV, PARA CIRCUITOS TERMINAIS - FORNECIMENTO E INSTALAÇÃO AF 112011	M	80,00
9.3.3	CABO DE COBRE FLEXÍVEL, ISOLADO 25MM ² , ANTI-CHAMA 60/10KV, PARA CIRCUITOS TERMINAIS - FORNECIMENTO E INSTALAÇÃO AF 112011	M	90,00
9.4	ILUMINAÇÃO E TOMADAS		
9.4.1	TRUJÃO ALTA DE EMBUITIR (1 MÓDULO) IP54 30A, INCLUINDO SUPORTE E PLACA - FORNECIMENTO E INSTALAÇÃO AF 112011	UN	10,00
9.4.2	LÂMPADA DE SOBRESOR EM CHAPA DE AÇO PARA LÂMPADA FLUORESCENTE DE 36W, ALTA TENSÃO, COMPLETA (LÂMPADA E REATOR INCLUIDOS)	UN	1,00
9.4.3	INTERRUPTOR SENSÍVEL 11 MÓDULO COM 1 TOMADA DE EMBUITIR IP54 30A, SEM SUPORTE E SEM PLACA - FORNECIMENTO E INSTALAÇÃO AF 112011	UN	
10.0	OUTROS		
10.1	PLACA DE OBRA EM CHAPA DE AÇO GALVANIZADO	M ²	6,00

Este documento encontra-se registrado no Conselho Regional de Engenharia e Agronomia de Pernambuco, inscrito no CNPJ nº 232051771/2020, emitida em 13/07/2021



Cartão nº 232051771/2020

20/07/2021, 15:54

Chave de Registro: Zaf8W

O documento está sob registro no sistema em: 13/07/2021 e contém: 1 página



135/135