



PAJEU CONSTRUÇÕES
LOCAÇÕES E SERVIÇOS LTDA

JMS PAJEU CONSTRUÇÕES
LOCAÇÕES E SERVIÇOS LTDA
CNPJ: 45.791.193/0001-84

A:

PREFEITURA MUNICIPAL DE COREMAS-PB

COMISSÃO PERMANENTE DE LICITAÇÃO

TOMADA DE PREÇOS Nº 005/2022

DATA DE ABERTURA:

30 de MAIO de 2022
ÀS 10:30 HORAS

**JMS PAJEU CONSTRUÇÕES LOCAÇÕES
E SERVIÇOS LTDA**

CNPJ: 45.791.193/0001-84

ENVELOPE "A" -

**DOCUMENTOS
DE
HABILITAÇÃO**

000001

~~000002~~

CONTRATO SOCIAL DE CONSTITUIÇÃO DE SOCIEDADE EMPRESÁRIA LIMITADA UNIPESSOAL

JMS PAJEU CONSTRUCOES LOCACOES E SERVICOS LTDA

Pelo presente instrumento particular de Contrato Social:

JOSILENE MARIA DA SILVA, BRASILEIRA, SOLTEIRA, empresaria, nascido(a) em 23/11/1980, nº do CPF-049.652.874-28, residente e domiciliada na cidade de Cajazeiras - PB, na ver francisco leite de oliveira, nº sn, jardim adalgisa, CEP: 58900-000;

Resolve, constituir uma sociedade limitada unipessoal, nos termos da Lei nº 10.406/2002, mediante as condições e cláusulas seguintes:

CLÁUSULA I - DO NOME EMPRESARIAL (art. 997, II, CC)

A sociedade adotará como nome empresarial: **JMS PAJEU CONSTRUCOES LOCACOES E SERVICOS LTDA**, e usará a expressão **CONSTRUTORA PAJEU** como nome fantasia.

CLÁUSULA II - DA SEDE (art. 997, II, CC)

A sociedade terá sua sede no seguinte endereço: **AVENIDA Aeroporto Antonio Tomaz, nº 71, ANDAR TERREO; SALA 02, DOM ZACARIAS ROLIM DE MOURA, Cajazeiras - PB, CEP: 58900000.**

CLÁUSULA III - DO OBJETO SOCIAL (art. 997, II, CC)

A sociedade terá por objeto o exercício das seguintes atividades econômica: **OBRAS DE URBANIZAÇÃO - RUAS, PRAÇAS E CALÇADAS; COLETA DE RESÍDUOS NÃO-PERIGOSOS; COLETA DE RESÍDUOS PERIGOSOS; CONSTRUÇÃO DE EDIFÍCIOS; CONSTRUÇÃO DE RODOVIAS E FERROVIAS; PINTURA PARA SINALIZAÇÃO EM PISTAS RODOVIÁRIAS E AEROPORTOS; CONSTRUÇÃO DE BARRAGENS E REPRESAS PARA GERAÇÃO DE ENERGIA ELÉTRICA; CONSTRUÇÃO DE REDES DE ABASTECIMENTO DE ÁGUA, COLETA DE ESGOTO E CONSTRUÇÕES CORRELATAS, EXCETO OBRAS DE IRRIGAÇÃO; CONSTRUÇÃO DE INSTALAÇÕES ESPORTIVAS E RECREATIVAS; OBRAS DE ENGENHARIA CIVIL; DEMOLIÇÃO DE EDIFÍCIOS E OUTRAS ESTRUTURAS; PREPARAÇÃO DE CANTEIRO E LIMPEZA DE TERRENO; OBRAS DE TERRAPLENAGEM; SERVIÇOS DE PREPARAÇÃO DO TERRENO; INSTALAÇÕES HIDRÁULICAS, SANITÁRIAS E DE GÁS; INSTALAÇÃO E MANUTENÇÃO DE SISTEMAS CENTRAIS DE AR CONDICIONADO, DE VENTILAÇÃO E REFRIGERAÇÃO; INSTALAÇÕES DE SISTEMA DE PREVENÇÃO CONTRA INCÊNDIO; OBRAS DE ACABAMENTO EM GESSO E ESTUQUE; SERVIÇOS DE PINTURA DE EDIFÍCIOS EM GERAL; SERVIÇOS DE PINTURA DE EDIFÍCIOS EM GERAL; OBRAS DE ALVENARIA; PERFURAÇÃO E CONSTRUÇÃO DE POÇOS DE ÁGUA; ALUGUEL DE MÁQUINAS E EQUIPAMENTOS AGRÍCOLAS SEM OPERADOR; LUGUEL DE MÁQUINAS E EQUIPAMENTOS PARA CONSTRUÇÃO SEM OPERADOR, EXCETO ANDAIMES.**

Parágrafo único. Em estabelecimento eleito como Sede (Matriz) será(ão) exercida(s) a(s) atividade(s) de **OBRAS DE URBANIZAÇÃO - RUAS, PRAÇAS E CALÇADAS; COLETA DE RESÍDUOS NÃO-PERIGOSOS; COLETA DE RESÍDUOS PERIGOSOS; CONSTRUÇÃO DE EDIFÍCIOS; CONSTRUÇÃO DE RODOVIAS E FERROVIAS; PINTURA PARA SINALIZAÇÃO EM PISTAS RODOVIÁRIAS E AEROPORTOS; CONSTRUÇÃO DE BARRAGENS E REPRESAS PARA GERAÇÃO DE ENERGIA ELÉTRICA; CONSTRUÇÃO DE REDES DE ABASTECIMENTO DE ÁGUA, COLETA DE ESGOTO E CONSTRUÇÕES CORRELATAS, EXCETO OBRAS DE IRRIGAÇÃO; CONSTRUÇÃO DE INSTALAÇÕES ESPORTIVAS E RECREATIVAS; OBRAS DE ENGENHARIA CIVIL; DEMOLIÇÃO DE EDIFÍCIOS E OUTRAS ESTRUTURAS; PREPARAÇÃO DE CANTEIRO E LIMPEZA DE TERRENO; OBRAS DE TERRAPLENAGEM; SERVIÇOS DE PREPARAÇÃO DO TERRENO; INSTALAÇÕES HIDRÁULICAS, SANITÁRIAS E DE GÁS; INSTALAÇÃO E MANUTENÇÃO DE SISTEMAS CENTRAIS DE AR CONDICIONADO, DE VENTILAÇÃO E REFRIGERAÇÃO; INSTALAÇÕES DE SISTEMA DE PREVENÇÃO CONTRA INCÊNDIO; OBRAS DE ACABAMENTO EM GESSO E ESTUQUE; SERVIÇOS DE PINTURA DE EDIFÍCIOS EM GERAL; SERVIÇOS DE PINTURA DE EDIFÍCIOS EM GERAL; OBRAS DE ALVENARIA; PERFURAÇÃO E CONSTRUÇÃO DE POÇOS DE ÁGUA; ALUGUEL DE MÁQUINAS E EQUIPAMENTOS AGRÍCOLAS SEM OPERADOR; LUGUEL DE MÁQUINAS E EQUIPAMENTOS PARA CONSTRUÇÃO SEM OPERADOR, EXCETO ANDAIMES..**

E exercerá as seguintes atividades:

CNAE Nº 4213-8/00 - Obras de urbanização - ruas, praças e calçadas

000002



CARTÓRIO

Autenticação Digital Código: 211602005224171711855-1
Data: 20/05/2022 08:44:01
Valor Total do Ato: R\$ 5,02
Selo Digital Tipo Normal C: AMZ97759-879Z;



Cartório Azevedo Bastos
Av. Presidente Epitácio Pessoa - 1143
Bairro dos Estados, João Pessoa - PB
(83) 3244-5404 - cartorio@azevedobastos.net.br
<https://azevedobastos.net.br>

Válter Azevedo de M. Cavalcanti
Titular

TJPB



**CONTRATO SOCIAL DE CONSTITUIÇÃO DE SOCIEDADE EMPRESARIA LIMITADA
UNIPESSOAL**

JMS PAJEU CONSTRUCOES LOCACOES E SERVICOS LTDA

CNAE Nº 3811-4/00 - Coleta de resíduos não-perigosos
 CNAE Nº 3812-2/00 - Coleta de resíduos perigosos
 CNAE Nº 4120-4/00 - Construção de edifícios
 CNAE Nº 4211-1/01 - Construção de rodovias e ferrovias
 CNAE Nº 4211-1/02 - Pintura para sinalização em pistas rodoviárias e aeroportos
 CNAE Nº 4221-9/01 - Construção de barragens e represas para geração de energia elétrica
 CNAE Nº 4222-7/01 - Construção de redes de abastecimento de água, coleta de esgoto e construções correlatas, exceto obras de irrigação
 CNAE Nº 4299-5/01 - Construção de instalações esportivas e recreativas
 CNAE Nº 4299-5/99 - Outras obras de engenharia civil não especificadas anteriormente
 CNAE Nº 4311-8/01 - Demolição de edifícios e outras estruturas
 CNAE Nº 4311-8/02 - Preparação de canteiro e limpeza de terreno
 CNAE Nº 4313-4/00 - Obras de terraplenagem
 CNAE Nº 4319-3/00 - Serviços de preparação do terreno não especificados anteriormente
 CNAE Nº 4322-3/01 - Instalações hidráulicas, sanitárias e de gás
 CNAE Nº 4322-3/02 - Instalação e manutenção de sistemas centrais de ar condicionado, de ventilação e refrigeração
 CNAE Nº 4322-3/03 - Instalações de sistema de prevenção contra incêndio
 CNAE Nº 4330-4/03 - Obras de acabamento em gesso e estuque
 CNAE Nº 4330-4/04 - Serviços de pintura de edifícios em geral
 CNAE Nº 4391-6/00 - Obras de fundações
 CNAE Nº 4399-1/03 - Obras de alvenaria
 CNAE Nº 4399-1/05 - Perfuração e construção de poços de água
 CNAE Nº 7731-4/00 - Aluguel de máquinas e equipamentos agrícolas sem operador
 CNAE Nº 7732-2/01 - Aluguel de máquinas e equipamentos para construção sem operador, exceto andaimes

CLÁUSULA IV - DO INÍCIO DAS ATIVIDADES E PRAZO DE DURAÇÃO (art. 53, III, F, Decreto nº 1.800/96)
 A sociedade iniciará suas atividades em 24/03/2022 e seu prazo de duração será por tempo indeterminado.

CLÁUSULA V - DO CAPITAL (ART. 997, III e IV e ART. 1.052 e 1.055, CC)
 O capital será de R\$ 400.000,00 (quatrocentos mil reais), dividido em 400000 quotas, no valor nominal de R\$ 1,00 (um real) cada uma, formado por R\$ 400.000,00 (quatrocentos mil reais) em moeda corrente no País

Parágrafo único. O capital encontra-se subscrito e integralizado pelos sócios da seguinte forma:

Nome do Sócio	Qtd Quotas	Valor Em R\$	%
JOSILENE MARIA DA SILVA	400000	400.000,00	100,00
TOTAL:	400000	400.000,00	100,00

CLÁUSULA VI - DA ADMINISTRAÇÃO (ART. 997, VI; 1.013, 1.015; 1.064, CC)
 A administração da sociedade será exercida pelo sócio **JOSILENE MARIA DA SILVA** que representará legalmente a sociedade e poderá praticar todo e qualquer ato de gestão pertinente ao objeto social.

Parágrafo único. Não constituindo o objeto social, a alienação ou a oneração de bens imóveis depende de autorização da maioria.

CLÁUSULA VII - DO BALANÇO PATRIMONIAL (art. 1.065, CC)
 Ao término de cada exercício, em 31 de Dezembro, o administrador prestará contas justificadas de sua administração, procedendo à elaboração do inventário, do balanço patrimonial e do balanço de resultado econômico, cabendo ao(s) sócio(s), os lucros ou perdas apuradas.

000003

(Assinatura manuscrita)



CARTÓRIO

Autenticação Digital Código: 211602005224171711855-2
 Data: 20/05/2022 08:44:02
 Valor Total do Ato: R\$ 5,02
 Solo Digital Tipo Normal C: AMZ97760-L1GW;



Cartório Azevêdo Bastos
 Av. Presidente Epitácio Pessoa - 1145
 Bairro dos Estados, João Pessoa - PB
 (51) 3344-5404 - cartorio@azevedobastos.not.br
<https://azvedobastos.not.br>

Wlber Azevêdo de M. Cavallari
 Titular



O presente documento digital foi conferido com o original e assinado digitalmente por ADAUTO JOSÉ FERNANDES RIBEIRO, em sexta-feira, 20 de maio de 2022 08:54:57 GMT-03:00, CNS: 06.870-0 - Cartório Azevêdo Bastos - 1º Ofício de Registro Civil das Pessoas Naturais e de Interdições e Tutelias, nos termos da medida provisória N. 2.200-2 de 24 de agosto de 2001. Sua autenticidade deverá ser confirmada no endereço eletrônico www.cenad.org.br/autenticidade. O presente documento digital pode ser convertido em papel por meio de autenticação no Tabelionato de Notas, Provimento nº 100/2020 CNJ - artigo 22.

**CONTRATO SOCIAL DE CONSTITUIÇÃO DE SOCIEDADE EMPRESARIA LIMITADA
UNIPESSOAL**

JMS PAJEU CONSTRUCOES LOCACOES E SERVICOS LTDA

CLÁUSULA VIII - DECLARAÇÃO DE DESIMPEDIMENTO DE ADMINISTRADOR (art. 1.011, § 1º CC e art. 37, II da Lei nº 8.934 de 1994)

O Administrador declara, sob as penas da lei, de que não está impedido de exercer a administração da empresa, por lei especial, ou em virtude de condenação criminal, ou por se encontrar sob os efeitos dela, a pena que vede, ainda que temporariamente, o acesso a cargos públicos; ou por crime falimentar, de prevaricação, peita ou suborno, concussão, peculato, ou contra a economia popular, contra o sistema financeiro nacional, contra normas de defesa da concorrência, contra as relações de consumo, fé pública, ou a propriedade.

CLÁUSULA IX - DO PRÓ LABORE

O sócio poderá, fixar uma retirada mensal, a título de pro labore para o sócio administrador, observadas as disposições regulamentares pertinentes.

CLÁUSULA X - DISTRIBUIÇÃO DE LUCROS

A sociedade poderá levantar balanços intermediários ou intercalares e distribuir os lucros evidenciados nos mesmos.

CLÁUSULA XI - DA RETIRADA OU FALECIMENTO DE SÓCIO

Retirando-se, falecendo ou interditado qualquer sócio, a sociedade continuará suas atividades com os herdeiros, sucessores e o incapaz, desde que autorizado legalmente. Não sendo possível ou inexistindo interesse destes ou do(s) sócio(s) remanescente(s) na continuidade da sociedade, esta será liquidada após a apuração do Balanço Patrimonial na data do evento. O resultado positivo ou negativo será distribuído ou suportado pelos sócios na proporção de suas quotas.

Parágrafo único - O mesmo procedimento será adotado em outros casos em que a sociedade se resolva em relação a seu sócio.

CLÁUSULA XII - DA CESSÃO DE QUOTAS

As quotas são indivisíveis e não poderão ser cedidas ou transferidas a terceiros sem o consentimento do outro sócio, a quem fica assegurado, em igualdade de condições e preço direito de preferência para a sua aquisição se postas à venda, formalizando, se realizada a cessão delas, a alteração contratual pertinente.

CLÁUSULA XIII - DA RESPONSABILIDADE

A responsabilidade de cada sócio é restrita ao valor das suas quotas, mas todos respondem solidariamente pela integralização do capital social.

CLÁUSULA XIV - PORTE EMPRESARIAL

O sócio declara que a sociedade se enquadra como Microempresa - ME, nos termos da Lei Complementar nº 123, de 14 de dezembro de 2006, e que não se enquadra em qualquer das hipóteses de exclusão relacionadas no § 4º do art. 3º da mencionada lei. (art. 3º, I, LC nº 123, de 2006)

CLÁUSULA XV - DO FORO

Fica eleito o Foro da Comarca de Cajazeiras - PB, para qualquer ação fundada neste contrato, renunciando-se a qualquer outro por muito especial que seja.

E por estarem em perfeito acordo, em tudo que neste instrumento particular foi lavrado, obrigam-se a cumprir o presente ato constitutivo, e assinam o presente instrumento em uma única via que será destinada ao registro e arquivamento na Junta Comercial do Estado da Paraíba.

Cajazeiras - PB, 24 de março de 2022

JOSILENE MARIA DA SILVA
Sócio/Administrador

000004



CARTÓRIO

Autenticação Digital Código: 211602005224171711855-3
Data: 20/05/2022 08:44:02
Valor Total do Ato: R\$ 5,02
Solo Digital Tipo Normal C: AM267761-2GHS;



CUJ.ELITE

Cartório Azevedo Bastos
Av. Presidente Epitácio Pessoa - 1145
Bairro dos Estados, João Pessoa - PB
(83) 3244-5404 - cartorio@azevedobastos.net.br
<https://azevedobastos.net.br>

Vilber Azevedo de M. Cavalcanti
Titular

TJPB





ASSINATURA ELETRÔNICA

Certificamos que o ato da empresa JMS PAJEU CONSTRUCOES LOCACOES E SERVICOS LTDA consta assinado digitalmente por:

IDENTIFICAÇÃO DO(S) ASSINANTE(S)	
CPF/CNPJ	Nome
04965287428	JOSILENE MARIA DA SILVA

JMS PAJEU
 CONSTRUCOES
 LOCACOES E
 SERVICOS
 LTDA:457911930001
 84

Assinado de forma
 digital por JMS PAJEU
 CONSTRUCOES
 LOCACOES E SERVICOS
 LTDA:45791193000184
 Dados: 2022.05.19
 13:36:17 -03'00'



CERTIFICO O REGISTRO EM 25/03/2022 15:09 SOB Nº 25201007895.
 PROTOCOLO: 220211868 DE 25/03/2022.
 CÓDIGO DE VERIFICAÇÃO: 12205803139. CNPJ DA SEDE: 45791193000184.
 NIRE: 25201007895. COM EFEITOS DO REGISTRO EM: 24/03/2022.
 JMS PAJEU CONSTRUCOES LOCACOES E SERVICOS LTDA

MARIA DE PATYNA VENTURA VIDANCTO
 SECRETÁRIA-GERAL
 rcdn@dn.rej.gov.br

A validade deste documento, no âmbito, fica sujeita à comprovação de sua autenticidade nos respectivos portais
 Informando seus respectivos códigos de verificação.

000005



REPÚBLICA FEDERATIVA DO BRASIL
ESTADO DA PARAIBA
CARTÓRIO AZEVEDO BASTOS
FUNDADO EM 1888

PRIMEIRO REGISTRO CIVIL DE NASCIMENTO E ÓBITOS E PRIVATIVO DE CASAMENTOS, INTERDIÇÕES E TUTELAS DA COMARCA DE JOÃO PESSOA

Av. Epitácio Pessoa, 1145 Bairro dos Estados 58030-00, João Pessoa PB
Tel.: (83) 3244-5404 / Fax: (83) 3244-5484
<http://www.azevedobastos.not.br>
E-mail: cartorio@azevedobastos.not.br



DECLARAÇÃO DE SERVIÇO DE AUTENTICAÇÃO DIGITAL

Bel. Válber Azevêdo de Miranda Cavalcanti, Oficial do Primeiro Registro Civil de Nascimentos e Óbitos e Privativo de Casamentos, Interdições e Tutelas com atribuição de autenticar e reconhecer firmas da Comarca de João Pessoa Capital do Estado da Paraíba, em virtude de Lei, etc...

DECLARO ainda que, para garantir transparência e segurança jurídica de todos os atos oriundos da atividade Notarial e Registral no Estado da Paraíba, foi instituído pela Lei nº 10.132, de 06 de novembro de 2013, a aplicação obrigatória de um Selo Digital de Fiscalização Extrajudicial em todos os atos de notas e registro, composto de um código único (por exemplo: Selo Digital: ABC12345-X1X2) e dessa forma, cada autenticação processada pela nossa intervenção pode ser verificada e confirmada tantas vezes quanto for necessário através do site do Tribunal de Justiça do Estado da Paraíba, endereço <https://coregedoria.tjpb.jus.br/selo-digital/>.

A autenticação digital do documento faz prova de que, na data e hora em que ela foi realizada, a empresa JMS PAJEU CONSTRUCOES LOCACOES E SERVICOS LTDA tinha posse de um documento com as mesmas características que foram reproduzidas na cópia autenticada, sendo da empresa JMS PAJEU CONSTRUCOES LOCACOES E SERVICOS LTDA a responsabilidade, única e exclusiva, pela idoneidade do documento apresentado a este Cartório.

Nesse sentido, declaro que a JMS PAJEU CONSTRUCOES LOCACOES E SERVICOS LTDA assumiu, nos termos do artigo 8º, §1º, do Decreto nº 0.278/2020, que regulamentou o artigo 3º, inciso X, da Lei Federal nº 13.874/2019 e o artigo 2º-A da Lei Federal 12.682/2012, a responsabilidade pelo processo de digitalização dos documentos físicos, garantindo perante este Cartório e terceiros, a sua autoria e integridade.

De acordo com o disposto no artigo 2º-A, §7º, da Lei Federal nº 12.682/2012, o documento em anexo, identificado individualmente em cada Código de Autenticação Digital ou na referida sequência, poderá ser reproduzido em papel ou em qualquer outro meio físico.

Esta DECLARAÇÃO foi emitida em 22/05/2022 11:01:34 (hora local) através do sistema de autenticação digital do Cartório Azevêdo Bastos, de acordo com o Art. 1º, 10º e seus §§ 1º e 2º da MP 2200/2001, como também, o documento eletrônico autenticado contendo o Certificado Digital do titular do Cartório Azevêdo Bastos, poderá ser solicitado diretamente a empresa JMS PAJEU CONSTRUCOES LOCACOES E SERVICOS LTDA ou ao Cartório pelo endereço de e-mail autentica@azevedobastos.not.br Para informações mais detalhadas deste ato, acesse o site <https://autdigital.azevedobastos.not.br> e informe o Código de Autenticação Digital

Esta Declaração é válida por tempo indeterminado e está disponível para consulta em nosso site.

Código de Autenticação Digital: 211602005224171711855-1 a 211602005224171711855-4

Legislações Vigentes: Lei Federal nº 8.935/94, Lei Federal nº 10.406/2002, Medida Provisória nº 2200/2001, Lei Federal nº 13.105/2015, Lei Estadual nº 3.721/2008, Lei Estadual nº 10.132/2013, Provimento CGJ N° 003/2014 e Provimento CNJ N° 100/2020.

O referido é verdade, dou fé.

CHAVE DIGITAL

00005b1d734fd94f057f2d69fe6bc05b1a7825424aa52d5df83827bec3bcbcb180c016db7fe8675bf892a991c2e6af47e9ed311e4d9b371b053cfd532166fa93eb81a0f05d441477b43d1577423d0



Presidência da República
Carta-Cred
Medida Provisória nº 2.200-1
de 24 de agosto de 2003



000006
[Assinatura manuscrita]

2612397
 JOSILENE MARIA DA SILVA
 João José da Silva
 Maria Ivete da Silva
 Pedras de Fogo-PE 23.31.2980
 Cart. Masc. Nº 58461. Fl. nº 95. 21/11/09.
 Cart. Pedras de Fogo-PE.

D.I. Nº 97

Josilene Maria da Silva

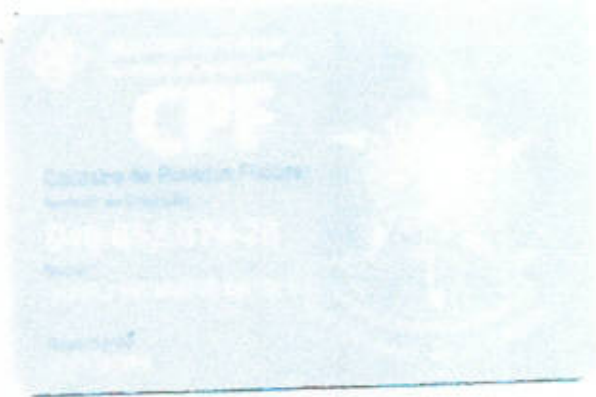

CARTÓRIO DE 1º OFÍCIO "DIMAS ANDRIOLA"
 RUA BELIZA MARQUES GALVÃO, 44, CENTRO
 A presente fotocópia, confira com a original, exista
 as Notas. Em caso de dúvida, ou fe.
 CAJAZHITAS - PE, 22/13/2022

 RENEITA DA ROCHA MOESIA
 São Digital de fiscalização Tipo Normal 2, ANM43314, 122
 Cor: fixo 0,21; em http://assinadigital.gov.br
 EMUL: JV, 3,0; FAX: EN, 0,30; SEP: 0,00; MP: 0,00

Cartório 1º Ofício

 Reneita Moesia
 83 3531-2426
 Escrevente Autorizada

[Signature] 000007 *[Signature]*

JMS PAJEU
 CONSTRUCOES
 LOCACOES E SERVICOS
 LTDA-45791193000184
 Assinado de forma digital por
 JMS PAJEU CONSTRUCOES
 LOCACOES E SERVICOS
 LTDA-45791193000184
 Dados: 2022.05.19 13:17:38
 -03'00'

[Signature]



REPÚBLICA FEDERATIVA DO BRASIL

CADASTRO NACIONAL DA PESSOA JURÍDICA

NÚMERO DE INSCRIÇÃO 45.791.193/0001-84 MATRIZ	COMPROVANTE DE INSCRIÇÃO E DE SITUAÇÃO CADASTRAL	DATA DE ABERTURA 25/03/2022
---	---	--------------------------------

NOME EMPRESARIAL
JMS PAJEU CONSTRUÇÕES LOCACOES E SERVIÇOS LTDA

TÍTULO DO ESTABELECIMENTO (NOME DE FANTASIA)
CONSTRUTORA PAJEU

PORTE
ME

CÓDIGO E DESCRIÇÃO DA ATIVIDADE ECONÔMICA PRINCIPAL
42.13-8-00 - Obras de urbanização - ruas, praças e calçadas

CÓDIGO E DESCRIÇÃO DAS ATIVIDADES ECONÔMICAS SECUNDÁRIAS

- 38.11-4-00 - Coleta de resíduos não-perigosos
- 38.12-2-00 - Coleta de resíduos perigosos
- 41.20-4-00 - Construção de edifícios
- 42.11-1-01 - Construção de rodovias e ferrovias
- 42.11-1-02 - Pintura para sinalização em pistas rodoviárias e aeroportos
- 42.21-9-01 - Construção de barragens e represas para geração de energia elétrica
- 42.22-7-01 - Construção de redes de abastecimento de água, coleta de esgoto e construções correlatas, exceto obras de irrigação
- 42.99-5-01 - Construção de instalações esportivas e recreativas
- 42.99-5-99 - Outras obras de engenharia civil não especificadas anteriormente
- 43.11-8-01 - Demolição de edifícios e outras estruturas
- 43.11-8-02 - Preparação de canteiro e limpeza de terreno
- 43.13-4-00 - Obras de terraplenagem
- 43.19-3-00 - Serviços de preparação do terreno não especificados anteriormente
- 43.22-3-01 - Instalações hidráulicas, sanitárias e de gás
- 43.22-3-02 - Instalação e manutenção de sistemas centrais de ar condicionado, de ventilação e refrigeração
- 43.22-3-03 - Instalações de sistema de prevenção contra incêndio
- 43.30-4-03 - Obras de acabamento em gesso e estuque
- 43.30-4-04 - Serviços de pintura de edifícios em geral
- 43.91-6-00 - Obras de fundações
- 43.99-1-03 - Obras de alvenaria

CÓDIGO E DESCRIÇÃO DA NATUREZA JURÍDICA
206-2 - Sociedade Empresária Limitada

LOGRADOURO
AV AEROPORTO ANTONIO TOMAZ

NÚMERO
71

COMPLEMENTO
ANDAR TERREO SALA 02

CEP
58.900-000

BARRO/DISTRITO
DOM ZACARIAS ROLIM DE MOURA

MUNICÍPIO
CAJAZEIRAS

UF
PB

ENDEREÇO ELETRÔNICO
JMSCONSTRUTORAPAJEU@GMAIL.COM

TELEFONE
(83) 9319-6428 / (0000) 0000-0000

ENTE FEDERATIVO RESPONSÁVEL (EFR)

SITUAÇÃO CADASTRAL
ATIVA

DATA DA SITUAÇÃO CADASTRAL
25/03/2022

MOTIVO DE SITUAÇÃO CADASTRAL

SITUAÇÃO ESPECIAL

DATA DA SITUAÇÃO ESPECIAL

Aprovado pela Instrução Normativa RFB nº 1.863, de 27 de dezembro de 2018.

Emitido no dia 19/05/2022 às 13:02:54 (data e hora de Brasília).

Página: 1/2

000008

 REPÚBLICA FEDERATIVA DO BRASIL CADASTRO NACIONAL DA PESSOA JURÍDICA				
NÚMERO DE INSCRIÇÃO 46.791.193/0001-84 MATRIZ		COMPROVANTE DE INSCRIÇÃO E DE SITUAÇÃO CADASTRAL		DATA DE ABERTURA 25/03/2022
NOME EMPRESARIAL JMS PAJEU CONSTRUÇÕES LOCAÇÕES E SERVIÇOS LTDA				
CÓDIGO E DESCRIÇÃO DAS ATIVIDADES ECONÔMICAS SECUNDÁRIAS 43.99-1-05 - Perfuração e construção de poços de água 77.31-4-00 - Aluguel de máquinas e equipamentos agrícolas sem operador 77.32-2-01 - Aluguel de máquinas e equipamentos para construção sem operador, exceto andaimes				
CÓDIGO E DESCRIÇÃO DA NATUREZA JURÍDICA 206-2 - Sociedade Empresária Limitada				
LOGRADOURO AV AEROPORTO ANTONIO TOMAZ		NÚMERO 71	COMPLEMENTO ANDAR TERREO SALA 02	
CEP 58.900-000	BAIRRO/DISTRITO DOM ZACARIAS ROLIM DE MOURA	MUNICÍPIO CAJAZEIRAS		UF PB
ENDEREÇO ELETRÔNICO JMSCONSTRUTORAPAJEU@GMAIL.COM		TELEFONE (83) 9319-5428/ (0000) 0000-0000		
ENTE FEDERATIVO RESPONSÁVEL (EFR) *****				
SITUAÇÃO CADASTRAL ATIVA			DATA DA SITUAÇÃO CADASTRAL 25/03/2022	
MOTIVO DE SITUAÇÃO CADASTRAL				
SITUAÇÃO ESPECIAL *****			DATA DA SITUAÇÃO ESPECIAL *****	

Aprovado pela Instrução Normativa RFB nº 1.863, de 27 de dezembro de 2018.

Emitido no dia 19/05/2022 às 13:02:54 (data e hora de Brasília).

Página: 2/2

000009





ESTADO DE PARAÍBA
PREFEITURA MUNICIPAL DE
CAJAZEIRAS
SECRETARIA EXECUTIVA DE
ADMINISTRAÇÃO TRIBUTÁRIA



ALVARÁ DE LOCALIZAÇÃO

Número 0536088

Razão Social: JMS PAJEU CONSTRUÇOES LOCACOES E SERVICOS LTDA

Nome Fantasia: CONSTRUTORA PAJEU

CNPJ: 45.791.193/0001-84

Atividade Principal: 4213-8/00 - Obras de urbanização - ruas, praças e calçadas (Não exerce no endereço)

Atividade(s) Secundárias: 4211-1/01 - Construção de rodovias e ferrovias (Não exerce no endereço), 4311-8/02 - Preparação de canteiro e limpeza de terreno (Não exerce no endereço), 4322-3/01 - Instalações hidráulicas, sanitárias e de gás (Não exerce no endereço), 4120-4/00 - Construção de edifícios (Não exerce no endereço), 4311-8/01 - Demolição de edifícios e outras estruturas (Não exerce no endereço), 4399-1/05 - Perfuração e construção de poços de água (Não exerce no endereço), 7731-4/00 - Aluguel de máquinas e equipamentos agrícolas sem operador (Não exerce no endereço), 4222-7/01 - Construção de redes de abastecimento de água, coleta de esgoto e construções correlatas, exceto obras de irrigação (Não exerce no endereço), 7732-2/01 - Aluguel de máquinas e equipamentos para construção sem operador, exceto andaimes (Não exerce no endereço), 3811-4/00 - Coleta de resíduos não-perigosos (Não exerce no endereço), 4221-9/01 - Construção de barragens e represas para geração de energia elétrica (Não exerce no endereço), 4330-4/04 - Serviços de pintura de edifícios em geral (Não exerce no endereço), 4330-4/03 - Obras de acabamento em gesso e estuque (Não exerce no endereço), 4322-3/03 - Instalações de sistema de prevenção contra incêndio (Não exerce no endereço), 3812-2/00 - Coleta de resíduos perigosos (Não exerce no endereço), 4313-4/00 - Obras de terraplenagem (Não exerce no endereço), 4399-1/03 - Obras de alvenaria (Não exerce no endereço), 4211-1/02 - Pintura para sinalização em pistas rodoviárias e aeroportos (Não exerce no endereço), 4322-3/02 - Instalação e manutenção de sistemas centrais de ar condicionado, de ventilação e refrigeração (Não exerce no endereço), 4299-5/01 - Construção de instalações esportivas e recreativas (Não exerce no endereço), 4319-3/00 - Serviços de preparação do terreno não especificados anteriormente (Não exerce no endereço), 4391-6/00 - Obras de fundações (Não exerce no endereço), 4299-5/99 - Outras obras de engenharia civil não especificadas anteriormente (Não exerce no endereço)

Município: Município de Cajazeiras

Endereço: AVENIDA Aeroporto Antonio Tomaz, 71, DOM ZACARIAS ROLIM DE MOURA

CEP: 58900000

Local e data: Município de Cajazeiras, quinta, 31 de março de 2022

Vencimento: sábado, 31 de dezembro de 2022

RENATO FILGUEIRA ALVES
SECRETARIA EXECUTIVA DE ADMINISTRAÇÃO TRIBUTÁRIA

Observação

0010

 <p>Estado de Paraíba PREFEITURA MUNICIPAL DE CAJAZEIRAS SECRETARIA EXECUTIVA DE ADMINISTRAÇÃO TRIBUTÁRIA CNPJ: 08.928.971/0001-15 RUA DEL. JUVÊNCIO CARNEIRO, 253 - CENTRO, Cajazeiras</p>	<p>Impressão 31/03/2022 14:41:36 Emitido por: ETICONS</p>
--	--

CERTIDÃO NEGATIVA DE DÉBITOS MUNICIPAIS

Número da Certidão
0010822022

Data da emissão
31/03/2022

Nº de Controle de Autenticação
898.434.347.962



IDENTIFICAÇÃO DO REQUERENTE

CNPJ/CPF -15.791.193/0001-84	Inscrição Municipal 0000536088	Nome do Contribuinte JMS PAJEI CONSTRUÇÕES LOCACOES E SERVICOS LTDA		
Razão Social JMS PAJEI CONSTRUÇÕES LOCACOES E SERVICOS LTDA				
Endereço AV AEROPORTO ANTONIO TOMAZ		Número 71	Complemento	
Bairro DOM. ZACARIAS R. DE MOURA	CEP 58.900-000	Cidade Cajazeiras		UF pb
Loteamento:				

Resolvendo o direito de a Fazenda Pública Municipal lançar e inscrever quaisquer débitos que violem a ser apurados, fica certificado que, até a presente data, não constam em nome do requerente acima qualificado pendências relativas às receitas municipais, inclusive as de natureza tributária ou não, inscritas ou não no Registro da Dívida Ativa do Município.

OBSERVAÇÕES

Certidão válida até 29/06/2022

000011



CERTIDÃO

CÓDIGO: 43EF.6B90.DCF8.2B24

Emitida no dia 19/05/2022 às 12:38:12

Identificação do requerente:

CNPJ/CPF: 45.791.193/0001-84

R.G. :

Certifico, observadas as disposições da legislação vigente e de acordo com os assentamentos existentes neste órgão, que o requerente supra identificado está em situação **REGULAR** perante a Fazenda Pública Estadual, **com relação a débitos fiscais administrativos e inscritos em Dívida Ativa.** A referida identificação não pertence a contribuinte com inscrição ativa no Cadastro de Contribuintes do Estado da Paraíba.

A presente Certidão não compreende débitos cuja exigibilidade esteja suspensa, nem exclui o direito de a Fazenda Pública Estadual, a qualquer tempo, cobrar valores a ela porventura devidos pelo referido requerente.

Esta certidão é válida **por 60 (sessenta) dias a partir da data de sua emissão**, devendo ser confirmada a sua autenticidade através do serviço *Validar Certidão de Débito* na página www.sefaz.pb.gov.br.

OBS: Inválida para licitação no que se refere ao fornecimento de mercadorias ou prestação de serviços de transporte interestadual e intermunicipal ou comunicação não compreendidos na competência tributária dos municípios se o requerente supracitado estiver localizado no estado da Paraíba, ressalvada quando a licitação se referir à prestação de serviço de transporte entre municípios com características urbanas no âmbito das regiões metropolitanas no estado da Paraíba, reconhecida por Lei específica.

000012

Válida com a apresentação conjunta do cartão de inscrição no CPF ou no CNPJ da
Secretaria da Receita Federal do Ministério da Fazenda.
Certidão de Débito emitida via 'Internet'.

Voltar

Imprimir

**Certificado de Regularidade
do FGTS - CRF**

Inscrição: 45.791.193/0001-84
Razão Social: JMS PAJEU CONSTRUCOES LOCACOES E SERVICO
Endereço: AV AEROPORTO ANTONIO TOMAZ / DOM ZACARIAS ROLIM /
CAJAZEIRAS / PB / 58900-000

A Caixa Econômica Federal, no uso da atribuição que lhe confere o Art. 7, da Lei 8.036, de 11 de maio de 1990, certifica que, nesta data, a empresa acima identificada encontra-se em situação regular perante o Fundo de Garantia do Tempo de Serviço - FGTS.

O presente Certificado não servirá de prova contra cobrança de quaisquer débitos referentes a contribuições e/ou encargos devidos, decorrentes das obrigações com o FGTS.

Validade: 08/05/2022 a 06/06/2022

Certificação Número: 2022050800354524750605

Informação obtida em 19/05/2022 12:26:16

A utilização deste Certificado para os fins previstos em Lei esta condicionada a verificação de autenticidade no site da Caixa:
www.caixa.gov.br

000013



MINISTÉRIO DA FAZENDA
Secretaria da Receita Federal do Brasil
Procuradoria-Geral da Fazenda Nacional

**CERTIDÃO NEGATIVA DE DÉBITOS RELATIVOS AOS TRIBUTOS FEDERAIS E À DÍVIDA
ATIVA DA UNIÃO**

Nome: **JMS PAJEU CONSTRUCOES LOCACOES E SERVICOS LTDA**
CNPJ: **45.791.193/0001-84**

Ressalvado o direito de a Fazenda Nacional cobrar e inscrever quaisquer dívidas de responsabilidade do sujeito passivo acima identificado que vierem a ser apuradas, é certificado que não constam pendências em seu nome, relativas a créditos tributários administrados pela Secretaria da Receita Federal do Brasil (RFB) e a inscrições em Dívida Ativa da União (DAU) junto à Procuradoria-Geral da Fazenda Nacional (PGFN).

Esta certidão é válida para o estabelecimento matriz e suas filiais e, no caso de ente federativo, para todos os órgãos e fundos públicos da administração direta a ele vinculados. Refere-se à situação do sujeito passivo no âmbito da RFB e da PGFN e abrange inclusive as contribuições sociais previstas nas alíneas 'a' a 'd' do parágrafo único do art. 11 da Lei nº 8.212, de 24 de julho de 1991.

A aceitação desta certidão está condicionada à verificação de sua autenticidade na Internet, nos endereços <<http://rfb.gov.br>> ou <<http://www.pgfn.gov.br>>.

Certidão emitida gratuitamente com base na Portaria Conjunta RFB/PGFN nº 1.751, de 2/10/2014.

Emitida às 08:06:35 do dia 19/05/2022 <hora e data de Brasília>.

Válida até 15/11/2022.

Código de controle da certidão: **616D.0C52.2281.1696**

Qualquer rasura ou emenda invalidará este documento.

000014



ESTADO DA PARAÍBA
SECRETARIA DA SEGURANÇA E DA DEFESA SOCIAL
CORPO DE BOMBEIROS MILITAR
5º Batalhão de Bombeiro Militar

Impresso em:
30/03/2022
09:49:04

AUTO DE CONFORMIDADE DE PROCESSO SIMPLIFICADO

Processo: 15403/2022

Validade: 28 de março de 2023

ATESTO que, através de termo de declaração, firmado pela pessoa física/jurídica abaixo especificada, foram atendidos os parâmetros estabelecidos pela Norma Técnica nº 007/2019-CBMPB, conforme prevê a Lei Estadual nº 9.625, de 27 de novembro de 2011 (Código Estadual de Proteção Contra Incêndio, Explosão e Controle de Pânico), a fim de que seu procedimento de regularização possa ser classificado como **PROCESSO TÉCNICO SIMPLIFICADO**, sendo a partir disso, dispensado de vistoria prévia.

Razão Social: JMS PAJEU CONSTRUCOES LOCACOES E SERVICOS LTDA

Nome Fantasia: JMS PAJEU CONSTRUCOES LOCACOES E SERVICOS LTDA

CNPJ/CPF: 45791193000184

Área (m²) 122 (cento e vinte e dois metros)

Nº de Pavimentos da Edificação: 0

Altura da Edificação (m): 0,00

Natureza da Ocupação C - Comercial

Endereço Aeroporto Antonio Tomas
71 ANDAR TERREO, SALA 02,
DOM SACARIAS ROLIM DE MOURA CAJAZEIRAS

Nome do Proprietário: JOSILENE MARIA DA SILVA

CPF: 04965287428

Telefone de Contato: 83993195428

E-mail: jmsconstrutorapajeu@gmail.com

Local e Data: Cajazeiras, segunda, 28 de março de 2022

Registro do Documento Nº: 0000127060 do processo 15403/2022

Autenticação Eletrônica: 758ef719639925e17f4d22a88c4fc1a5



- Se houver ampliação da edificação, que ultrapasse os pré-requisitos estabelecidos para Processo Técnico Simplificado, constante na NT nº 007/2019 - CBMPB, procurar o Corpo de Bombeiros Militar, a fim de, regularizar a edificação.
- Manter este documento em local visível.
- O não cumprimento das exigências estabelecidas pela NT nº 007/2019 - CBMPB implicará em responsabilização de natureza administrativa, civil e/ou criminal.
- Solicitar renovação do presente documento 30 (trinta) dias antes do vencimento.
- A aceitação deste certidão está condicionada à verificação de sua autenticidade na Internet, no endereço <https://www.bombeiros.pb.gov.br>.
- Impressão emitida gratuitamente conforme BOLBM nº 0066/2017, de 10/05/2017.
- Qualquer rasura ou emenda inviabilizará este documento.
- As edificações prescritas no Item 8.1 são dispensadas da vistoria prévia para a fim da obtenção do AUTO DE CONFORMIDADE DE PROCESSO SIMPLIFICADO (NT 007/2019, Anexo A), documento específico para esses casos, adotado pelo CBMPB.



PODER JUDICIÁRIO
TRIBUNAL DE JUSTIÇA DA PARAÍBA
TELEJUDICIÁRIO - CENTRAL DE CERTIDÕES
Praça João Pessoa, s/n - CEP 58013-902 - João Pessoa (PB)
Telefone: (83) 3216-1440



CERTIDÃO NEGATIVA EXECUÇÃO FISCAL

Certificamos que, em pesquisa realizada nos registros de distribuição de feitos de execução fiscal ativos nos cartórios comuns e/ou especializados, em todas as comarcas do Estado da Paraíba, **nada consta** contra:

CNPJ: 45.791.193/0001-84

Razão Social: JMS PAJEU CONSTRUÇÕES LOCAÇÕES E SERVIÇOS LTDA

Nome Fantasia: CONSTRUTORA PAJEU

Certidão emitida às 13:00 de 19/05/2022.

Validade 30 dias

-
1. Esta certidão foi expedida gratuitamente, através da internet, com base na Resolução nº 17/2010, da Presidência do TJPB e na Resolução nº 121/2010 do CNJ.
 2. O número do documento constante nesta certidão foi informado pelo próprio solicitante. Sua autenticidade deverá ser conferida pelo interessado confrontando com o documento original (ex: CPF e RG).
 3. Esta certidão não terá validade para fins de instrução de processos judiciais.
 4. A pesquisa é restrita aos dados fornecidos pelo solicitante, ficando ressalvados os registros cadastrados de forma diversa.
 5. A pesquisa foi realizada nos seguintes sistemas processuais: PJE1G, SISCOM, SISCOMW.
-

Para confirmar a autenticidade deste documento acesse <http://app.tjpb.jus.br/certo/validarcertidao> e insira o código de validação: **KttQ.3vLH**. Você pode também ler o código QR apresentado no cabeçalho.

000916



PODER JUDICIÁRIO
TRIBUNAL DE JUSTIÇA DA PARAÍBA
TELEJUDICIÁRIO - CENTRAL DE CERTIDÕES
Praça João Pessoa, s/n - CEP 58013-902 - João Pessoa (PB)
Telefone: (83) 3216-1440



CERTIDÃO NEGATIVA FALÊNCIA / RECUPERAÇÃO JUDICIAL E EXTRAJUDICIAL

Certificamos que, em pesquisa realizada nos registros de distribuição de feitos de falência e recuperação ativos nos cartórios comuns e/ou especializados, em todas as comarcas do Estado da Paraíba, nada consta contra:

CNPJ: 45.791.193/0001-84

Razão Social: JMS PAJEU CONSTRUÇÕES LOCAÇÕES E SERVIÇOS LTDA

Nome Fantasia: CONSTRUTORA PAJEU

Certidão emitida às 13:00 de 19/05/2022.

Validade 30 dias

-
1. Esta certidão foi expedida gratuitamente, através da Internet, com base na Resolução nº 17/2010, da Presidência do TJPB e na Resolução nº 121/2010 do CNJ.
 2. O número do documento constante nesta certidão foi informado pelo próprio solicitante. Sua autenticidade deverá ser conferida pelo interessado confrontando com o documento original (ex: CPF e RG).
 3. Esta certidão não terá validade para fins de instrução de processos judiciais.
 4. A pesquisa é restrita aos dados fornecidos pelo solicitante, ficando ressalvados os registros cadastrados de forma diversa.
 5. A pesquisa foi realizada nos seguintes sistemas processuais: PJE1G, SISCOMW.
-

Para confirmar a autenticidade deste documento acesse <http://app.tjpb.jus.br/certo/validarcertidao> e insira o código de validação: hfj7.hoXo. Você pode também ler o código QR apresentado no cabeçalho.

000017



ESTADO DA PARAÍBA
PODER JUDICIÁRIO
TRIBUNAL DE JUSTIÇA
CORREGEDORIA-GERAL DE JUSTIÇA

Av. Comendador Renato Ribeiro Coutinho, s/n - Altiplano - João Pessoa/PB - CEP: 58.046-060
Tel.: (83) 3252-1700 - E-mail: corregedoria@tjpb.jus.br

CERTIDÃO ON-LINE

(Para fins de participação em licitação pública)

Nº 5057

Atendendo a requerimento formulado pela pessoa jurídica **JMS PAJEU CONSTRUÇÕES LOCAÇÕES E SERVIÇOS LTDA**, inscrita no CNPJ sob o nº **45.791.193/0001-84**, localizada na **AV AEROPORTO ANTONIO TOMAZ**, certifica-se que na circunscrição judiciária na qual se encontra estabelecida a requerente - Comarca de Cajazeiras - existe:

A) no âmbito extrajudicial, a(s) seguinte(s) serventia(s) com atribuições para o protesto de títulos:

- 2º Tabelionato de Notas e Único Office de Protesto de Títulos e de Registro de Imóveis da Comarca de Cajazeiras (CNS 06.922-9), cujo(a) delegatário(a) é o(a) Sr(a). **Maria Dolores Lira de Souza**.

B) no âmbito judicial, o setor do Telejudiciário na Comarca, o qual é o competente para expedir certidões acerca das ações cíveis e criminaís ali ajuizadas, notadamente as que se refiram à falência e recuperação judicial.

A aceitação desta certidão está condicionada à verificação de sua autenticidade na Internet, no endereço <http://corregedoria.tjpb.jus.br/certidao>, através do seguinte código: **MOgFK26j**

Emitida às 20:04:27 do dia 25/03/2022.

Válida até 21/09/2022 - 180 (cento e oitenta) dias a partir da data da emissão.

Qualquer rasura ou emenda invalidará este documento.

(*) As informações relativas ao requerente da presente certidão são de sua única e exclusiva responsabilidade.

000018



BRASIL
COMISSÃO DE TRABALHO

CERTIDÃO NEGATIVA DE DÉBITOS TRABALHISTAS

CNPJ: 45.791.193/0001-84

Certidão n°: 9714695/2022

Expedição: 25/03/2022, às 18:52:04

Validade: 21/09/2022 - 180 (cento e oitenta) dias, contados da data de sua expedição.

Certifica-se que o CNPJ sob o n° 45.791.193/0001-84, NÃO CONSTA como inadimplente no Banco Nacional de Devedores Trabalhistas. Certidão emitida com base nos arts. 642-A e 883-A da Consolidação das Leis do Trabalho, acrescentados pelas Leis ns.º 12.440/2011 e 13.467/2017, e no Ato 01/2022 da CGJT, de 21 de janeiro de 2022. Os dados constantes desta Certidão são de responsabilidade dos Tribunais do Trabalho.

Certidão expedida sem indicação do nome/razão social, tendo em vista que o CPF/CNPJ consultado não figura na última versão da base de dados da Receita Federal do Brasil - RFB enviada ao Tribunal Superior do Trabalho - TST. Para saber a situação desse CPF/CNPJ, consulte o sítio da RFB (www.receita.fazenda.gov.br).

No caso de pessoa jurídica, a Certidão atesta a empresa em relação a todos os seus estabelecimentos, agências ou filiais.

A aceitação desta certidão condiciona-se à verificação de sua autenticidade no portal do Tribunal Superior do Trabalho na Internet (<http://www.tst.jus.br>).

Certidão emitida gratuitamente.

INFORMAÇÃO IMPORTANTE

Do Banco Nacional de Devedores Trabalhistas constam os dados necessários à identificação das pessoas naturais e jurídicas inadimplentes perante a Justiça do Trabalho quanto às obrigações estabelecidas em sentença condenatória transitada em julgado ou em acordos judiciais trabalhistas, inclusive no concernente aos recolhimentos previdenciários, a honorários, a custas, a emolumentos ou a recolhimentos determinados em lei; ou decorrentes de execução de acordos firmados perante o Ministério Público do Trabalho, Comissão de Conciliação Prévia ou demais títulos que, por disposição legal, contiver força executiva.

000019



Improbidade Administrativa e Inelegibilidade

Certidão Negativa

Certifico que nesta data (19/05/2022 às 12:31) NÃO CONSTA no Cadastro Nacional de Condenações Cíveis por Ato de Improbidade Administrativa e Inelegibilidade registros de condenação com trânsito em julgado ou sanção ativa quanto ao CNPJ nº 45.791.193/0001-84.

A condenação por atos de improbidade administrativa não implica automático e necessário reconhecimento da inelegibilidade do condenado.

Para consultas sobre inelegibilidade acesse portal do TSE em <https://www.tse.jus.br/inelegibilidade>

Esta certidão é expedida gratuitamente. Sua autenticidade pode ser por meio do número de controle 6286.62DA.A8C7.D298 no seguinte endereço: <https://www.cnj.gov.br/inelegibilidade-administrativa/certidao>

000020



TRIBUNAL DE CONTAS DA UNIÃO

Consulta Consolidada de Pessoa Jurídica

Este relatório tem por objetivo apresentar os resultados consolidados de consultas eletrônicas realizadas diretamente nos bancos de dados dos respectivos cadastros. A responsabilidade pela veracidade do resultado da consulta é do Órgão gestor de cada cadastro consultado. A informação relativa à razão social da Pessoa Jurídica é extraída do Cadastro Nacional da Pessoa Jurídica, mantido pela Receita Federal do Brasil.

Consulta realizada em: 19/05/2022 12:48:38

Informações da Pessoa Jurídica:

Razão Social: JMS PAJEU CONSTRUCOES LOCACOES E SERVICOS LTDA
CNPJ: 45.791.193/0001-84

Resultados da Consulta Eletrônica:

Órgão Gestor: TCU
Cadastro: Licitantes Inidôneos
Resultado da consulta: Nada Consta

Para acessar a certidão original no portal do órgão gestor, clique [AQUI](#).

Órgão Gestor: CNJ
Cadastro: CNIA - Cadastro Nacional de Condenações Cíveis por Ato de Improbidade Administrativa e Inelegibilidade
Resultado da consulta: Nada Consta

Para acessar a certidão original no portal do órgão gestor, clique [AQUI](#).

Órgão Gestor: Portal da Transparência
Cadastro: Cadastro Nacional de Empresas Inidôneas e Suspensas
Resultado da consulta: Nada Consta

Para acessar a certidão original no portal do órgão gestor, clique [AQUI](#).

Órgão Gestor: Portal da Transparência
Cadastro: CNEP - Cadastro Nacional de Empresas Punidas
Resultado da consulta: Nada Consta

Para acessar a certidão original no portal do órgão gestor, clique [AQUI](#).

Obs: A consulta consolidada de pessoa jurídica visa atender aos princípios de simplificação e

000021



Governo do Estado da Paraíba
Secret. de Estado de Turismo e do Desenvolvimento Econômico
Junta Comercial do Estado da Paraíba



CERTIDÃO SIMPLIFICADA

Sistema Nacional de Registro de Empresas Mercantis - SINREM

Certificamos que as informações abaixo constam dos documentos arquivados
nesta Junta Comercial e são vigentes na data de sua expedição.

Nome Empresarial: JMS PAJEU CONSTRUÇÕES LOCACOES E SERVICOS LTDA			Protocolo: PBC2201247490			
Natureza Jurídica: Sociedade Empresária Limitada						
NIRE (Sede) 25201007895	CNPJ 45.791.193/0001-84	Data de Ato Constitutivo 25/03/2022	Início de Atividade 24/03/2022			
Endereço Completo Avenida Aeroporto Antonio Tomaz, N° 71, ANDAR TERREO;SALA 02,, DOM ZACARIAS ROLIM DE MOURA - Cajazeiras/PB - CEP 58900-000						
Objeto Social Cód. de urbanização - ruas, praças e calçadas; Coleta de resíduos não-perigosos; Coleta de resíduos perigosos; Construção de edifícios; Construção de Jovias e ferrovias; Pintura para sinalização em pistas rodoviárias e aeroportos; Construção de barragens e represas para geração de energia elétrica; Construção de redes de abastecimento de água, coleta de esgoto e construções correlatas, exceto obras de irrigação; Construção de instalações esportivas e recreativas; Obras de engenharia civil; Demolição de edifícios e outras estruturas; Preparação de canteiro e limpeza de terreno; Obras de terraplenagem; Serviços de preparação do terreno; Instalações hidráulicas, sanitárias e de gás; Instalação e manutenção de sistemas centrais de ar condicionado, de ventilação e refrigeração; Instalações de sistema de prevenção contra incêndio; Obras de acabamento em gesso e estuque; Serviços de pintura de edifícios em geral; Serviços de pintura de edifícios em geral; Obras de alvenaria; Perfuração e construção de poços de água; Aluguel de máquinas e equipamentos agrícolas sem operador; aluguel de máquinas e equipamentos para construção sem operador, exceto andaimes.						
Capital Social R\$ 400.000,00 (quatrocentos mil reais) Capital Integralizado R\$ 400.000,00 (quatrocentos mil reais)		Porte ME (Microempresa)	Prazo de Duração Indeterminado			
Dados do Sócio Nome JOSILENE MARIA DA SILVA		CPF/CNPJ 049.652.874-28	Participação no capital R\$ 400.000,00	Espécie de sócio Sócio	Administrador S	Término do mandato Indeterminado
Dados do Administrador Nome JOSILENE MARIA DA SILVA		CPF 049.652.874-28	Término do mandato Indeterminado			
Último Arquivamento Data 31/03/2022		Número 20220219915	Ato/eventos 223 / 223 - BALANCO	Situação ATIVA Status SEM STATUS		

Esta certidão foi emitida automaticamente em 05/04/2022, às 15:15:24 (horário de Brasília).
Se impressa, verificar sua autenticidade no <https://www.redealm.pb.gov.br>, com o código APL80D1Y.



Maria de Fatima Ventura Venancio
Secretário Geral

090022



CERTIDÃO NEGATIVA DE DÉBITO

Número da Certidão: 22982897

Emitido em: 19/05/2022

Válida até: 18/06/2022

INTERESSADO: JMS PAJEU CONSTRUÇÕES LOCAÇÕES E SERVIÇOS LTDA
CNPJ/CPF: 45.791.193/0001-84

NADA CONSTA

000023

OBSERVAÇÕES:

1. Certidão expedida gratuitamente;
2. Esta declaração é válida sem rasuras ou emendas;
3. A presente certidão não servirá de prova contra cobrança de qualquer débito que vier a ser reclamado pelo IBAMA;
4. Esta certidão é válida por 30 (trinta) dias;
5. A autenticidade desta certidão pode ser averiguada no site do Ibama, endereço <http://www.ibama.gov.br>, menu Facilidades, link Taxas=>Certidão negativa de
6. Expedida de acordo com a IN/IBAMA nº 10 de 07 de dezembro de 2012.



CERTIDÃO DE REGISTRO E QUITAÇÃO
PESSOA FÍSICA
 Lei Federal Nº 5194 de 24 de Dezembro de 1966

CREA-PB

Nº 174838/2022
 Emissão: 05/04/2022
 Validade: 31/03/2023
 Chave: 51dCB

Conselho Regional de Engenharia e Agronomia da Paraíba

CERTIFICAMOS que o profissional mencionado encontra-se registrado neste Conselho, nos termos da Lei 5.194/66, de 24/12/1966, conforme os dados acima. CERTIFICAMOS, ainda, face o estabelecimento nos artigos 68 e 69 da referida Lei, que o interessado não se encontra em débito com o CREA-PB.

Interessado(a)

Profissional: RICARDO DENIS DE SOUZA LEAL

Registro: 2110901180

CPF: 022.460.893-28

Endereço: RUA ANTONIO DE LACERDA, S/N, CENTRO, SÃO JOSÉ DE PIRANHAS, PB, 58940000

Tipo de Registro: Visto Profissional

Data Inicial: 20/04/2016

Data Final: Indefinido

Número do Visto: 5763

Título(s)

GRADUAÇÃO

ENGENHEIRO CIVIL

Atribuição: ARTIGO 7º DA RESOLUÇÃO Nº 218/73, DO CONFEA.

Instituição de Ensino: UNIVERSIDADE POTIGUAR

Data de Formação: 28/01/2016

Descrição

CERTIDÃO DE REGISTRO E QUITAÇÃO PESSOA FÍSICA

Informações / Notas

- A falsificação deste documento constitui-se em crime previsto no Código Penal Brasileiro, sujeitando o(a) autor(a) à respectiva ação penal.
- CERTIFICAMOS que caso ocorra(m) alteração(ões) no(s) elemento(s) contido(s) neste documento, esta Certidão perderá a sua validade para todos os efeitos.
- Esta certidão perderá a validade, caso ocorra qualquer alteração posterior dos elementos cadastrais nela contidos.
- Válido em todo território nacional.

Última Anuidade Paga

Ano: 2022 (1/1)

Autos de Infração

Nada consta



174838
 0024
 A



CERTIDÃO DE REGISTRO E QUITAÇÃO
PESSOA JURÍDICA
 Lei Federal Nº 5194 de 24 de Dezembro de 1966

CREA-PB

Nº 175329/2022
 Emissão: 18/04/2022
 Validade: 15/10/2022
 Chave: W61ZZ

Conselho Regional de Engenharia e Agronomia da Paraíba

CERTIFICAMOS que a Empresa mencionada encontra-se registrada neste Conselho, nos Termos da Lei 5.194/66, conforme os dados impressos nesta certidão. CERTIFICAMOS, ainda, que a referida pessoa jurídica e seu(s) responsável(is) técnico(s) estão quitados com as suas anuidades e demais obrigações junto ao Conselho Regional de Engenharia e Agronomia da Paraíba - CREA-PB, estando habilitada a exercer suas atividades, circunscrita à(s) atribuição(ões) de seu(s) responsável(veis) técnico(s).

Interessado(a)

Empresa: JMS PAJEU CONSTRUÇÕES LOCAÇÕES E SERVIÇOS LTDA

CNPJ: 45.791.193/0001-94

Registro: 0003540510

Categoria: Matriz

Capital Social: R\$ 400.000,00

Data do Capital: 25/03/2022

Faixa: 3

Objetivo Social: OBRAS DE URBANIZAÇÃO - RUAS, PRAÇAS E CALÇADAS; COLETA DE RESÍDUOS NÃO-PERIGOSOS; COLETA DE RESÍDUOS PERIGOSOS; CONSTRUÇÃO DE EDIFÍCIOS; CONSTRUÇÃO DE RODOVIAS E FERROVIAS; PINTURA PARA SINALIZAÇÃO EM PISTAS RODOVIÁRIAS E AEROPORTOS; CONSTRUÇÃO DE BARRAGENS E REPRESAS PARA GERAÇÃO DE ENERGIA ELÉTRICA; CONSTRUÇÃO DE REDES DE ABASTECIMENTO DE ÁGUA, COLETA DE ESGOTO E CONSTRUÇÕES CORRELATAS, EXCETO OBRAS DE IRRIGAÇÃO; CONSTRUÇÃO DE INSTALAÇÕES ESPORTIVAS E RECREATIVAS; OBRAS DE ENGENHARIA CIVIL; DEMOLIÇÃO DE EDIFÍCIOS E OUTRAS ESTRUTURAS; PREPARAÇÃO DE CANTEIRO E LIMPEZA DE TERRENO; OBRAS DE TERRAPLENAGEM; SERVIÇOS DE PREPARAÇÃO DO TERRENO; INSTALAÇÕES HIDRÁULICAS, SANITÁRIAS E DE GÁS; INSTALAÇÃO E MANUTENÇÃO DE SISTEMAS CENTRAIS DE AR CONDICIONADO, DE VENTILAÇÃO E REFRIGERAÇÃO; INSTALAÇÕES DE SISTEMA DE PREVENÇÃO CONTRA INCÊNDIO; OBRAS DE ACABAMENTO EM GESSO E ESTUQUE; SERVIÇOS DE PINTURA DE EDIFÍCIOS EM GERAL; SERVIÇOS DE PINTURA DE EDIFÍCIOS EM GERAL; OBRAS DE ALVENARIA; PERFURAÇÃO E CONSTRUÇÃO DE POÇOS DE ÁGUA; ALUGUEL DE MÁQUINAS E EQUIPAMENTOS AGRÍCOLAS SEM OPERADOR; LUGUEL DE MÁQUINAS E EQUIPAMENTOS PARA CONSTRUÇÃO SEM OPERADOR, EXCETO ANDAIMES. (CONFORME CONTRATO SOCIAL, REGISTRADO NA JUCEP EM 25/03/2022).***** OBS.: HABILITADA PARA EXECUÇÃO DAS ATIVIDADES TÉCNICAS DESCRITAS EM SEU OBJETIVO SOCIAL, EXCLUSIVAMENTE NO ÂMBITO DAS ATRIBUIÇÕES DOS PROFISSIONAIS DO SEU QUADRO TÉCNICO.

Restrições Relativas ao Objetivo Social:

Endereço Matriz: AVENIDA AEROPORTO ANTÔNIO TOMAZ, 71, ANDAR TÉRREO SALA 02, DOM ZACARIAS ROLIM DE MOURA, CAJAZEIRAS, PB, 58900000

Tipo de Registro: Registro Definitivo de Empresa

Data Inicial: 18/04/2022

Data Final: Indefinido

Registro Regional: 0003540510DDPB

Descrição

CERTIDÃO DE REGISTRO E QUITAÇÃO PESSOA JURÍDICA

Informações / Notas

- A capacidade técnico-profissional da empresa é comprovada pelo conjunto dos acervos técnicos dos profissionais constantes de seu quadro técnico.
- Esta certidão perdurará a validade, caso ocorra qualquer alteração posterior dos elementos cadastrais nela contidos.

Última Anuidade Paga

Ano: 2022 (1/1)

Autos de Infração

Nada consta

Responsáveis Técnicos

Profissional: RICARDO DENIS DE SOUZA LEAL

Registro: 2110901160

CPF: 022.460.893-28

Data Início: 02/04/2022

Data Fim: Indefinido

Data Fim de Contrato: Indefinido

Título do Profissional:

ENGENHEIRO CIVIL

Atribuição: ARTIGO 7º DA RESOLUÇÃO Nº 218/73, DO CONFEA.

Tipo de Responsabilidade: RESPONSÁVEL TÉCNICO

069025



RICARDO DENIS DE SOUZA LEAL



DADOS PESSOAIS

Endereço: Rua Maria Brasilina, 55
Bairro: Trajano Nogueira
CEP: 63380-000
Celular: (84) 9944-3416, (88) 99776-4612
E-mail: ricardodenisleal@hotmail.com

Cidade: BARRO-CE

Idade: 34 anos
Nacionalidade: Brasileiro
Estado civil: Solteiro
CNH: 352296863
Doc. Identidade: 2001029077892
CPF: 022469893-28
CREA: 211090116-0

JMS PAJEU
CONSTRUCOES
LOCACOES E
SERVICOS
LTDA:4579119300
0184

Assinado de forma
digital por JMS PAJEU
CONSTRUCOES
LOCACOES E SERVICOS
LTDA:4579119300184
Dados: 2022.05.19
13:48:19 -03'00'

FORMAÇÃO ACADÊMICA

- Técnico em Edificações – IFRN
- Engenharia Civil – UNP

CURSO DE ESPECIALIZAÇÃO

- informática Básica.
- Redes ponta a ponta.
- Montagem e Manutenção tópicos avançados.

EXTENSÃO

- Informática: conhecimentos em Word, Excel, Internet e Digitação.

EXPERIÊNCIA PROFISSIONAL

- Edifica Edificações e Construções Ltda. (Julho/2009 a Abril/2011)
- CNG – Construtora Nobrega Gomes Ltda. (Junho/2011 a Novembro/2012)
- Construtora Borges e Santos. (Abril/2013 a Junho/2017)
- Contrutora Edifica Edificações (Setembro/2017 a Dezembro/2018)
- M Minervino Neteo Empreendimentos (Janeiro/2019 a)

000026



CARTÓRIO

Autenticação Digital Código: 211602305227694859860-1
Data: 22/05/2022 08:50:13
Valor Total do Ato: R\$ 5,02
Selo Digital Tipo Normal C: AMZ98719-8WBZ:



Nº 01819-0

Cartório Azevedo Bastos

Av. Presidente Epitácio Pessoa - 1165
Bairro dos Estados, João Pessoa - PB
(83) 3244-5404 - cartorio@azevedobastos.net.br
<https://azevedobastos.net.br>

Válber Azevedo de M. Cavalcanti

TJPB



REPÚBLICA FEDERATIVA DO BRASIL
ESTADO DA PARAÍBA
CARTÓRIO AZEVEDO BASTOS
FUNDADO EM 1888

PRIMEIRO REGISTRO CIVIL DE NASCIMENTO E ÓBITOS E PRIVATIVO DE CASAMENTOS, INTERDIÇÕES E TUTELAS DA COMARCA DE JOÃO PESSOA

Av. Epitácio Pessoa, 1145 Bairro dos Estados 58030-00, João Pessoa PB
Tel.: (83) 3244-5404 / Fax: (83) 3244-5484
<http://www.azevedobastos.not.br>
E-mail: cartorio@azevedobastos.not.br



DECLARAÇÃO DE SERVIÇO DE AUTENTICAÇÃO DIGITAL

O Bel. Válber Azevêdo de Miranda Cavalcanti, Oficial do Primeiro Registro Civil de Nascimentos e Óbitos e Privativo de Casamentos, Interdições e Tutelas com atribuição de autenticar e reconhecer firmas da Comarca de João Pessoa Capital do Estado da Paraíba, em virtude de Lei, etc...

DECLARO ainda que, para garantir transparência e segurança jurídica de todos os atos oriundos da atividade Notarial e Registral no Estado da Paraíba, foi instituído pela Lei nº 10.132, de 06 de novembro de 2013, a aplicação obrigatória de um Selo Digital de Fiscalização Extrajudicial em todos os atos de notas e registro, composto de um código único (por exemplo: Selo Digital: ABC12345-X1X2) e dessa forma, cada autenticação processada pela nossa Serventia pode ser verificada e confirmada tantas vezes quanto for necessário através do site do Tribunal de Justiça do Estado da Paraíba, endereço <https://corregedoria.tjpb.jus.br/selo-digital/>.

A autenticação digital do documento faz prova de que, na data e hora em que ela foi realizada, a empresa JMS PAJEU CONSTRUCOES LOCACOES E SERVICOS LTDA tinha posse de um documento com as mesmas características que foram reproduzidas na cópia autenticada, sendo da empresa JMS PAJEU CONSTRUCOES LOCACOES E SERVICOS LTDA a responsabilidade, única e exclusiva, pela idoneidade do documento apresentado a este Cartório.

Nesse sentido, declaro que a JMS PAJEU CONSTRUCOES LOCACOES E SERVICOS LTDA assumiu, nos termos do artigo 8º, §1º, do Decreto nº 10.278/2020, que regulamentou o artigo 3º, inciso X, da Lei Federal nº 13.874/2019 e o artigo 2º-A da Lei Federal 12.682/2012, a responsabilidade pelo processo de digitalização dos documentos físicos, garantindo perante este Cartório e terceiros, a sua autoria e integridade.

De acordo com o disposto no artigo 2º-A, §7º, da Lei Federal nº 12.682/2012, o documento em anexo, identificado individualmente em cada Código de Autenticação Digital ou na referida sequência, poderá ser reproduzido em papel ou em qualquer outro meio físico.

Esta DECLARAÇÃO foi emitida em **29/05/2022 09:49:51 (hora local)** através do sistema de autenticação digital do Cartório Azevêdo Bastos, de acordo com o Art. 1º, 10º e seus §§ 1º e 2º da MP 2200/2001, como também, o documento eletrônico autenticado contendo o Certificado Digital do titular do Cartório Azevêdo Bastos, poderá ser solicitado diretamente a empresa JMS PAJEU CONSTRUCOES LOCACOES E SERVICOS LTDA ou ao Cartório pelo endereço de e-mail autentica@azevedobastos.not.br Para informações mais detalhadas deste ato, acesse o site <https://autdigital.azevedobastos.not.br> e informe o Código de Autenticação Digital

Esta Declaração é válida por **tempo indeterminado** e está disponível para consulta em nosso site.

Código de Autenticação Digital: 211602305227694859860-1

Legislações Vigentes: Lei Federal nº 8.935/94, Lei Federal nº 10.406/2002, Medida Provisória nº 2200/2001, Lei Federal nº 13.105/2015, Lei Estadual nº 8.721/2008, Lei Estadual nº 10.132/2013, Provimento CGJ Nº 003/2014 e Provimento CNJ Nº 100/2020.

O referido é verdade, dou fé.

CHAVE DIGITAL

00000001d734fd94f057f2d69fe6bc05bf3f73237722b65f8040eacafe0b50ecf86e36c1553e901d1ee638e6d1fd828d3dbc10598d22f7d9bf9d8d29cc1fe68e63eb81a0ff05d44147f7b43d1577423d0



Presidência da República
Casa Civil
Medida Provisória Nº 2.200-2,
de 24 de agosto de 2001



000027

A

A



PAJEU CONSTRUÇÕES
LOCAÇÕES E SERVIÇOS LTDA

JMS PAJEU CONSTRUÇÕES
LOCAÇÕES E SERVIÇOS LTDA
CNPJ: 45.791.193/0001-84

CONTRATO DE PRESTAÇÃO DE SERVIÇOS

CONTRATANTE: JMS PAJEU CONSTRUÇÕES LOCAÇÕES E SERVIÇOS

LTDA, Firma estabelecida na Av. Aeroporto Antonio Tomaz, n 71 andar térreo sala 02, Cep 58900-000, bairro Dom Zacarias Rollim de Moura, Cajazeiras- Paraíba. Com o CNPJ 45.791.193/0001-84, **CONTRATANTE** Neste Ato Representada Pela Sua Sócia **Josilene maria da silva**, Brasileiro, Solteira, Empresária, CPF 049.652.874-28, Rua ver Francisco Leite de Oliveira s/n, Bairro Jardim Adalgiza, Cajazeiras-Pb. Cep 58.900-000.

CONTRATADO: RICARDO DENIS DE SOUZA LEAL, Solteiro, Brasileiro, Engenheiro Civil,, Carteira Profissional do Crea n 211090116-0, Cpf 022.460.893-28, RG 2002034029440 no ssp-ce, Rua Maria Brasileira S/n BARRO- CEARÁ.

O presente contrato se regerá pelas **CLÁUSAS** e condições seguinte:

CLÁUSULA PRIMEIRA : DO OBJETO;

O objeto do contrato é a prestação de serviços do profissional na área de engenharia civil, restrita às atribuições do contratado, conforme previsto na legislação vigente.

Cláusula Segunda : da Remuneração e Carga Horária: o Contrato Receberá o Equivalente a 06 (seis) Salários, Para uma Jornada Diária não Superior a (06 seis) horas, Conforme Estabelecida na Lei Federal 4.950-A/66.

CLAUSULA TERCEIRA : do prazo :

O prazo de Validade Deste Contrato e por Tempo Indeterminado, Podendo Ser Rescindido Por Ambas Partes a Quai Quer Tempo, Desde que Comunicado Com Antecedência de 30 dias.

AV. AEROPORTO ANTONIO TOMAZ, 71 - TERREO, SALA 02 / CAJAZEIRAS - PB CEP: 58.900-000

E_mail: jmsconstrutorapajeu@gmail.com



CARTÓRIO

Autenticação Digital Código: 211602305228848588691-1
Data: 23/05/2022 08:50:20
Valor Total do Ato: R\$ 5,02
Solo Digital Tipo Normal C: AM208720-BOL9;



Cartório Azevedo Bastos
Av. Presidente Epitácio Pessoa - 1145
Bairro dos Estados, João Pessoa - PB
(83) 3244-5404 - cartorio@azevedobastos.net.br

Wlber Azevedo de M. Cavalcanti

TJPB





JMS PAJEU CONSTRUÇÕES
 LOCAÇÕES E SERVIÇOS LTDA
 CNPJ 45.791.193/0001-84

PAJEU CONSTRUÇÕES
 LOCAÇÕES E SERVIÇOS LTDA

CLÁUSULA QUARTA: DO FORUM

Ficará Eleito o Fórum da Comarca da Cidade de Cajazeiras - Pb para Dirimir as Questões Decorrentes Deste Contrato. E por Estarem Justo e contratados, Assinam o Presente Contrato, em 30 de março de 2022, em (02 vias) de Igual Teor, na Presença de Duas Testemunhas.

CAJAZEIRAS-PB 30 DE MARÇO DE 2022



Josilene maria da silva
Josilene maria da silva



Ricardo Denis de Souza Leal
RICARDO DENIS DE SOUZA LEAL

CONTRATANTE

CONTRATADO (ENG CIVIL)

TESTEMUNHAS:

JMS PAJEU
 CONSTRUCOES
 LOCACOES E
 SERVIÇOS
 LTDA:4579119300018

Assinado de forma digital
 por JMS PAJEU
 CONSTRUCOES
 LOCACOES E SERVICOS
 LTDA:45791193000184
 Dados: 2022.05.22
 16:29:58 -03'00'

TESTEMUNHAS:

4



CARTÓRIO DE 1º OFÍCIO "DIMAS ANDRIOLA"
 RUA BELIZA MARQUES GALVÃO 44-CENTRO
 Reconheço POR AUTENTICIDADE a firma de RICARDO DENIS DE SOUZA LEAL. Em test. da verdade Dou fé
 CAJAZEIRAS -PB, 31/03/2022.

CARTÓRIO DE 1º OFÍCIO "DIMAS ANDRIOLA"
 RUA BELIZA MARQUES GALVÃO 44-CENTRO
 Reconheço POR AUTENTICIDADE a firma de JOSILENE MARIA DA SILVA. Em test. da verdade Dou fé
 CAJAZEIRAS -PB, 31/03/2022.

RENELITA DA ROCHA MOESIA
 Cartório Digital de Fiscalização Tipo Normal B-AMV43049-51H
 Confira o ato em <https://releodigital.tpb.jus.br>
 EMOLUM. 12,27 FARPEN 0,30 FÉPJ 0,00 MP 0,00

RENELITA DA ROCHA MOESIA
 Cartório Digital de Fiscalização Tipo Normal B-AMV43051-VHVF
 Confira o ato em <https://releodigital.tpb.jus.br>
 EMOLUM. 12,27 FARPEN 0,30 FÉPJ 0,00 MP 0,00

AV. AEROPORTO ANTÔNIO TOMAZ, 71 - TERREO, SALA 02 / CAJAZEIRAS - PB, CEP 56.900-000

E_mail: jmsconstrutorapajeu@gmail.com

[Handwritten signature]
 000029



CARTÓRIO

Autenticação Digital Código: 211602305228848588691-2
 Data: 23/05/2022 08:50:20
 Valor Total do Ato: R\$ 5,02
 Selo Digital Tipo Normal C: AMZ98721-SLXW;



INUI nr. 270-d

Cartório Azevedo Bastos

Av. Presidente Epitácio Pessoa - 1145
 Bairro dos Carneiros, João Pessoa - PB
 (83) 3244-6404 - cartorio@azevedobastos.not.br
<https://azevedobastos.not.br>



Valber Azevedo de M. Cavalcanti

TJPB



REPÚBLICA FEDERATIVA DO BRASIL
ESTADO DA PARAÍBA
CARTÓRIO AZEVEDO BASTOS
FUNDADO EM 1888

PRIMEIRO REGISTRO CIVIL DE NASCIMENTO E ÓBITOS E PRIVATIVO DE CASAMENTOS, INTERDIÇÕES E TUTELAS DA COMARCA DE JOÃO PESSOA

Av. Epitácio Pessoa, 1145 Bairro dos Estados 58030-00, João Pessoa PB
Tel.: (83) 3244-5404 / Fax: (83) 3244-5484
<http://www.azevedobastos.not.br>
E-mail: cartorio@azevedobastos.not.br



DECLARAÇÃO DE SERVIÇO DE AUTENTICAÇÃO DIGITAL

O Bel. Válber Azevêdo de Miranda Cavalcanti, Oficial do Primeiro Registro Civil de Nascimentos e Óbitos e Privativo de Casamentos, Interdições e Tutelas com atribuição de autenticar e reconhecer firmas da Comarca de João Pessoa Capital do Estado da Paraíba, em virtude de Lei, etc...

DECLARO ainda que, para garantir transparência e segurança jurídica de todos os atos oriundos da atividade Notarial e Registral no Estado da Paraíba, foi instituído pela Lei Nº 10.132, de 06 de novembro de 2013, a aplicação obrigatória de um Selo Digital de Fiscalização Extrajudicial em todos os atos de notas e registro, composto de um código único (por exemplo: Selo Digital: ABC12345-X1X2) e dessa forma, cada autenticação processada pela nossa Serventia pode ser verificada e confirmada tantas vezes quanto for necessário através do site do Tribunal de Justiça do Estado da Paraíba, endereço <https://corregedoria.tjpb.jus.br/selo-digital/>.

A autenticação digital do documento faz prova de que, na data e hora em que ela foi realizada, a empresa JMS PAJEU CONSTRUCOES LOCACOES E SERVICOS LTDA tinha posse de um documento com as mesmas características que foram reproduzidas na cópia autenticada, sendo da empresa JMS PAJEU CONSTRUCOES LOCACOES E SERVICOS LTDA a responsabilidade, única e exclusiva, pela idoneidade do documento apresentado a este Cartório.

Nesse sentido, declaro que a JMS PAJEU CONSTRUCOES LOCACOES E SERVICOS LTDA assumiu, nos termos do artigo 6º, §1º, do Decreto nº 10.278/2020, que regulamentou o artigo 3º, inciso X, da Lei Federal nº 13.874/2019 e o artigo 2º-A da Lei Federal 12.682/2012, a responsabilidade pelo processo de digitalização dos documentos físicos, garantindo perante este Cartório e terceiros, a sua autoria e integridade.

De acordo com o disposto no artigo 2º-A, §7º, da Lei Federal nº 12.682/2012, o documento em anexo, identificado individualmente em cada Código de Autenticação Digital* ou na referida sequência, poderá ser reproduzido em papel ou em qualquer outro meio físico.

Esta DECLARAÇÃO foi emitida em **29/05/2022 09:48:16 (hora local)** através do sistema de autenticação digital do Cartório Azevedo Bastos, de acordo com o Art. 1º, 10º e seus §§ 1º e 2º da MP 2200/2001, como também, o documento eletrônico autenticado contendo o Certificado Digital do titular do Cartório Azevedo Bastos, poderá ser solicitado diretamente a empresa JMS PAJEU CONSTRUCOES LOCACOES E SERVICOS LTDA ou ao Cartório pelo endereço de e-mail autentica@azevedobastos.not.br Para informações mais detalhadas deste ato, acesse o site <https://autdigital.azevedobastos.not.br> e informe o Código de Autenticação Digital

Esta Declaração é válida por **tempo indeterminado** e está disponível para consulta em nosso site.

*Código de Autenticação Digital: 211602305228848588691-1 a 211602305228848588691-2

*Legislações Vigentes: Lei Federal nº 8.935/94, Lei Federal nº 10.406/2002, Medida Provisória nº 2200/2001, Lei Federal nº 13.105/2015, Lei Estadual nº 8.721/2008, Lei Estadual nº 10.132/2013, Provimento CGJ Nº 003/2014 e Provimento CNJ Nº 100/2020.

O referido é verdade, dou fé.

CHAVE DIGITAL

000001d734fd94f057f2d69fe6bc05bf3f73237722b65f8040eacafe0b50ecfb106bc318e6a5dbb7f94d5baa5189389cbe158036096f52aaeca65ad3ca970a93eb81a0ff05d441477b43d1577423d0



000030



Presidência da República
Casa Civil
Medida Provisória Nº 2.200-2,
de 24 de agosto de 2001.



REPÚBLICA FEDERATIVA DO BRASIL
 MINISTÉRIO PÚBLICO FEDERAL (MPF)
 DEPARTAMENTO NACIONAL DE TRANSMISSÃO
 E MEDIÇÃO NACIONAL DE ENERGIA ELÉTRICA

MPF

COGNOME
 RICARDO DENIS DE SOUZA LEAL

REGISTRO NACIONAL DE IDENTIFICAÇÃO
 200102907892 SSP

UF
 022.460.893-28

DATA DO REGISTRO
 18/12/1987

NOME
 MARCEL MENEZES NETO

RUA FERREIRA DE SOUZA
 LEAL

PROFISSÃO
 ACC
 CATEGORIA
 AB

CPF
 05058855350

VALIDADEZ
 09/01/2025

EMISSÃO
 21/10/2020

VALIDA EM TODO
 O TERRITÓRIO NACIONAL
 1847292774

OBSERVAÇÃO
 SEM OBSERVAÇÃO

Ricardo Denis de Souza Leal
 DEPOSITÁRIO PORTADOR

LOCAL
 JUAZEIRO DO NORTE, CE

DATA DO CASO
 20/01/2020

Marcel Menezes Neto
 ASSINATURA DO CASO

95307680590
 CE174448210

CEARA

PRO BIDO PLASTIFICAR
 1847292774



[Handwritten signature]

000031

[Handwritten signature]

[Handwritten signature]

República Federativa do Brasil
 Serviço Público Federal
 Conselho Federal de Engenharia e Agronomia
 Conselho Regional de Engenharia e Agronomia
 Conselho de Identificação Profissional

CONFIA CREA
 CONFEA CREA

Nome
RICARDO DENIS DE SOUZA LEAL

Data do Registro no Crea- RN
09/06/2012

Título Profissional
**ENGENHEIRO CIVIL
 TÉCNICO EM EDIFICAÇÕES**

Presidente do Crea- RN

Registro Nacional
2110901160

Data de Emissão
10/05/2016

CREA- RN
 Registro Crea RN
2110901160

Visto sobre Documento de Identidade em vigor e Carteira Profissional e foto 3x4 atualizada, conforme o § 2º do art. 16 da Lei nº 5.692 de 24/12/66 e Lei nº 8.236 de 30/09/91.

República Federativa do Brasil
 Serviço Público Federal
 Conselho Federal de Engenharia e Agronomia
 Conselho Regional de Engenharia e Agronomia
 Conselho de Identificação Profissional

CONFIA CREA
 CONFEA CREA

Nome
RICARDO DENIS DE SOUZA LEAL

Matrícula
**RITA FERREIRA DE SOUZA LEAL
 MANOEL NENEIVINO NETO**

Nascimento
16/12/1987

CPF
022.460.899-28

Doc. de Identidade
202220799159/04

Nacionalidade
BRASILEIRA

Tipo Semp.
**Título de Eleitor
 055582260787**

Nacionalidade
BRASILEIRA

PIS/PASEP

Ricardo Denis de Souza Leal
 Assinatura do Profissional

Crea de Registro
CREA-RN

Visto sobre Documento de Identidade em vigor e Carteira Profissional e foto 3x4 atualizada, conforme o § 2º do art. 16 da Lei nº 5.692 de 24/12/66 e Lei nº 8.236 de 30/09/91.

[Handwritten signature]

060032

[Handwritten mark]

[Handwritten mark]



Certidão de Acervo Técnico - CAT
Resolução Nº 1025 de 30 de Outubro de 2009

CREA-CE

CAT COM REGISTRO DE ATESTADO

Conselho Regional de Engenharia e Agronomia do Ceará

144991/2017

Atividade concluída

CERTIFICAMOS, em cumprimento ao disposto na Resolução nº 1.025, de 30 de outubro de 2009, do Confea, que consta dos assentamentos deste Conselho Regional de Engenharia e Agronomia do Ceará - Crea-CE, o Acervo Técnico do profissional **RICARDO DENIS DE SOUZA LEAL** referente à(s) Anotação(ões) de Responsabilidade Técnica - ART abaixo discriminada(s):

Profissional: RICARDO DENIS DE SOUZA LEAL
Registro: 321259CE RNP: 2110901160
Título profissional: ENGENHEIRO CIVIL

Número de ART: CE20170144130 Tipo de ART: OBRA / SERVIÇO Registrada em: 02/01/2017 Baixada em: 27/03/2017
Forma de registro: INICIAL Participação técnica: INDIVIDUAL
Empresa contratada: EDIFICA EDIFICAÇÕES E CONSTRUÇÕES LTDA ME

Contratante: INSTITUTO FEDERAL DO SEGURO SOCIAL INSS CPF/CNPJ: 29.979.036/0043-08
Endereço do contratante: RUA SÃO PAULO Nº: 1883-D
Complemento: Bairro: SANTA TEREZA
Cidade: JUAZEIRO DO NORTE UF: CE CEP: 63050318
Contrato: 38/2016 Celebrado em: 26/12/2016
Valor do contrato: R\$ 185.113,22 Tipo de contratante: Pessoa Jurídica de Direito Público
Ação institucional: NENHUMA - NÃO OPTANTE
Endereço da obra/serviço: RUA SILVA THÉ Nº: S/N
Complemento: Bairro: CENTRO
Cidade: Jardim UF: CE CEP: 63290000
Coordenadas Geográficas: -7.583184, -39.280796
Data de início: 02/01/2017 Conclusão efetiva: 26/03/2017
Finalidade: Outro
Proprietário: INSTITUTO FEDERAL DO SEGURO SOCIAL INSS CPF/CNPJ: 29.979.036/0043-08

Atividade Técnica: 2 - DIRECAO OBRAS E SERVIÇOS - CONSTRUÇÃO CIVIL > EDIFICAÇÕES > MANUTENÇÃO PREDIAL > #1069 - EDIFICAÇÃO DE ALVENARIA 15 - EXECUÇÃO 1.00 UNIDADE;

Observações

CONSTRUÇÃO DA AGENCIA DA PREVIDENCIA SOCIAL,NO MUNICIPIO DE JARDIM-CE

Número de ART: CE20210781689 Tipo de ART: OBRA / SERVIÇO Registrada em: 13/05/2021 Baixada em: 13/05/2021
Forma de registro: COMPLEMENTAÇÃO DE PRAZO Participação técnica: INDIVIDUAL
Empresa contratada:

Contratante: INSTITUTO FEDERAL DO SEGURO SOCIAL INSS CPF/CNPJ: 29.979.036/0043-08
Endereço do contratante: RUA SÃO PAULO Nº: 1883-D
Complemento: Bairro: SANTA TEREZA
Cidade: JUAZEIRO DO NORTE UF: CE CEP: 63050318
Contrato: 38/2016 Celebrado em: 26/12/2016
Valor do contrato: R\$ 185.113,22 Tipo de contratante: Pessoa Jurídica de Direito Público
Ação institucional: NENHUMA - NÃO OPTANTE
Endereço da obra/serviço: RUA SILVA THÉ Nº: S/N
Complemento: Bairro: CENTRO
Cidade: Jardim UF: CE CEP: 63290000
Coordenadas Geográficas: -7.583184, -39.280796
Data de início: 02/01/2017 Conclusão efetiva: 02/07/2017
Finalidade: Outro
Proprietário: INSTITUTO FEDERAL DO SEGURO SOCIAL INSS CPF/CNPJ: 29.979.036/0043-08

Atividade Técnica: 2 - DIRECAO OBRAS E SERVIÇOS - CONSTRUÇÃO CIVIL > EDIFICAÇÕES > MANUTENÇÃO PREDIAL > #1069 - EDIFICAÇÃO DE ALVENARIA 15 - EXECUÇÃO 1.00 UNIDADE;

Observações

CONSTRUÇÃO DA AGENCIA DA PREVIDENCIA SOCIAL,NO MUNICIPIO DE JARDIM-CE
Aditivo: 1 ADITIVO ACONTRATO

380033





Certidão de Acervo Técnico - CAT
Resolução Nº 1025 de 30 de Outubro de 2009

Conselho Regional de Engenharia e Agronomia do Ceará

CREA-CE

CAT COM REGISTRO DE ATESTADO

144991/2017

Atividade concluída

Informações Complementares

- CONSIDERAR DO ATESTADO SOMENTE AS ATIVIDADES COMPATÍVEIS COM AS ATRIBUIÇÕES DE ENGENHEIRO CIVIL.

CERTIFICAMOS, finalmente, que se encontra vinculado à presente Certidão de Acervo Técnico – CAT, o atestado contendo 7 folha(s), expedido pelo contratante da obra/serviço, a quem cabe a responsabilidade pela veracidade e exatidão das informações nele constantes.

Certidão de Acervo Técnico nº 144991/2017
14/05/2021, 16:33
CYBCA

A Certidão de Acervo Técnico (CAT) à qual o atestado está vinculado constituirá prova da capacidade técnico-profissional da pessoa jurídica somente se o responsável técnico indicado estiver ou venha a ser integrado ao seu quadro técnico por meio de declaração entregue no momento da habilitação ou da entrega das propostas.

Certificamos que se encontra vinculado à presente CAT o atestado apresentado em cumprimento à Lei nº 6.666/83, expedido pela pessoa jurídica contratante, a quem cabe a responsabilidade pela veracidade e exatidão das informações nele constantes. É de responsabilidade deste Conselho a verificação da atividade profissional em conformidade com a Lei nº 5.194/86 e Resoluções do Conselho Federal de Engenharia e Agronomia - CONFEA.

Esta certidão perderá a validade, caso ocorra qualquer alteração posterior dos elementos cadastrais nela contidos.

A autenticidade deste Certidão pode ser verificada em: <http://crea-ce.sitac.com.br/publico/>, com a chave: CYBCA.

000034





INSTITUTO NACIONAL DO SEGURO SOCIAL
GERÊNCIA EXECUTIVA EM JUAZEIRO DO NORTE

Orgão: INSTITUTO NACIONAL DE SEGURO SOCIAL - INSS
CNPJ: 29.979.036/0043-09
CONTRATO: 38/2018
PROCESSO: 37303.001169/2018-31
INICIO/TERMINO: 02/01/2017 A 02/07/2017

EMPRESA CONTRATADA: EDIFICA EDIFICAÇÕES E CONSTRUÇÕES LTDA.
CNPJ: 41.577.899/0001-28
Responsável Técnico: Engº CIVIL RICARDO DENIS DE SOUZA LEAL
CREA nº 2110190116-0
ART DE EXECUÇÃO: CE20170144120

OBRA: OBRA DE CONSTRUÇÃO DA AGENCIA DA PREVIDENCIA SOCIAL NO MUNICIPIO DE JARDIM.

ATESTADO DE CONCLUSÃO DE OBRA E SERVIÇOS

ATESTAMOS QUE A EMPRESA EDIFICA EDIFICAÇÕES E CONSTRUÇÕES LTDA, CNPJ: 41.577.899/0001-28, SOBRE A RESPONSABILIDADE TÉCNICA DO ENG. RICARDO DENIS DE SOUZA LEAL, CREA Nº 2110190116-0 REALIZOU ATRAVES DO CONTRATO Nº 38/2018 JUNTO A ESTE ORGÃO A OBRA DE CONSTRUÇÃO DA AGENCIA DA PREVIDENCIA SOCIAL NO MUNICIPIO DE JARDIM, COM AREA DE CONSTRUÇÃO DE 330,00M2, FAZENDO-O EM PERFEITO ATENDIMENTO AS EXIGENCIAS CONTRATUAIS E AS NORMAS TÉCNICAS, ATRAVES DO PRÓFISSIONAL E CONFORME PLANILHA DE CARACTERISTICAS DE CADA SERVIÇO ANEXA.

JUAZEIRO DO NORTE/CE 14 DE SETEMBRO 2017

De Acordo:

Mario Luciano Rodrigues Vieira
Gerente Executivo do INSS EM
Juazeiro do Norte - CE
Mat.: 089-4988

Nicolas Augusto Gusniar Rocha
Arquiteto do Seguro Social - Engenharia
Mat. 160550

Este documento encontra-se registrado no Conselho Regional de Engenharia e Agronomia do Ceará, vinculado à Certidão nº 144991/2017, emitida em 14/03/2021



Certidão nº 144991/2017
31/03/2022, 13:30
Chave de Impressão: CYBCA

O documento neste ato registrado foi emitido em 14/03/2021 e contém 7 folhas

000035





INSTITUTO NACIONAL DO SEGURO SOCIAL

PLANILHAS DE SERVIÇOS
OBRA: SERVIÇOS REMANESCENTES DA APS JARDIM

Table with columns: OBRA, LOCAÇÃO, SERVIÇO, UNIDADE, QUANTIDADE, PREÇO, VALORES. It lists various construction services like 'Projeto', 'Adaptação Local de Obra', 'Instalação Hidrossanitária', 'Instalação de Ventiladores', etc., with associated quantities and costs.

Handwritten signature and stamp of Nícolas Augusto Gama da Rocha, Analista do Seguro Social - Engenheiro, Mat: 1655951.

Handwritten signature and stamp of Maria Lucrecia Gantoso Calvo, Gerente Executiva do INSS EM, Anexo do Norte - CE, Mat: 0084690.

000036

Este documento encontra-se registrado no Conselho Regional de Engenharia e Agronomia do Ceará, vinculado à Certidão nº 144991/2017, emitida em 14/05/2021.



Certidão nº 144991/2017, 31/03/2022, 13:30. Chave de Impressão: CVBCA. O documento neste ato registrado foi arquivado em 14/03/2021 e contém 7 folhas.

Handwritten signature

Handwritten signature



Handwritten mark at the bottom right corner.



INSTITUTO NACIONAL DO SEGURO SOCIAL

4.0	LIMPEZA E MANUTENÇÃO DE COMPLETO ALMOZARÃO DE 2000 M²	m²	8,00	160,00	702,4
4.10	LIMPEZA E MANUTENÇÃO DE 2000 M² DE PAVIMENTO	m²	5,00	100,00	90,2
4.11	MANUTENÇÃO DE PAVIMENTO DE CIMENTO E LAPIDÃO NA OBR	m²	13,00	260,00	2.808,3
4.12	REPARO DE PAVIMENTO DE CIMENTO E LAPIDÃO NA OBR	m²	1,00	20,00	205,6
4.13	REPARO DE PAVIMENTO DE CIMENTO E LAPIDÃO NA OBR	m²	4,00	80,00	1.100,1
4.14	REPARO DE PAVIMENTO DE CIMENTO E LAPIDÃO NA OBR	m²	8,00	160,00	1.348,8
5	Instalação de Tubulação e Fiação				
5.1	INSTALAÇÃO DE TUBULAÇÃO DE PVC (100mm) E FIO ELÉTRICO (100mm)	m	10,00	50,00	528,8
5.2	INSTALAÇÃO DE TUBULAÇÃO DE PVC (100mm) E FIO ELÉTRICO (100mm)	m	1,00	5,00	2.870,2
5.3	INSTALAÇÃO DE TUBULAÇÃO DE PVC (100mm) E FIO ELÉTRICO (100mm)	m	1,00	5,00	187,1
5.4	Para de elétrica e de, incluindo cabos, eletrodos, cabos UPT categoria 5 e 6, com instalação provisória de teste	m	8,00	198,72	1.431,1
5.5	Para de elétrica, completa, incluindo cabos eletrodos, cabos UPT categoria 5, com instalação provisória de teste	m	15,00	140,00	1.548,0
5.6	Para de elétrica, completa, incluindo cabos eletrodos, cabos UPT categoria 5, com instalação provisória de teste	m	20,00	140,00	2.852,8
5.7	Para de elétrica, completa, com instalação	m	5,00	100,00	201,2
6	INSTALAÇÃO DE AR CONDICIONADO				
6.1	Ar condicionado tipo "split" (resfriamento - 12000 BTU/h) - Instalação e manutenção (incluindo de 80% de 140% de custo base)	h	10,00	2.320,00	28.010,0
7	INSTALAÇÕES DE PREVENÇÃO E CONTATE A INCÊNDIO				
7.1	Extintor de gás carbônico (CO2), com capacidade de 4 kg, incluindo agente, carga completa - Fornecimento e instalação	un	2,00	483,91	1.360,4
7.2	Extintor de água pressurizada, com capacidade de 10 litros, incluindo agente, carga completa - Fornecimento e instalação	un	1,00	358,00	310,8
8	PAREDES E PAVIMENTO				
8.1	Obras de granito e mármore, pedras em obra (incluindo)	m²	1,00	419,00	802,0
9	CONCRETOS				
9.1	Obras de concreto (14 aplicação de 100 mm de 100 mm)	m²	3,00	214,20	2.100,8
10	COBERTURAS				
10.1	Instalação de telhado para cobertura de 1000 m² (incluindo)	m²	202,24	8,10	1.328,6
10.2	Telhado para de concreto armado, com isolamento de calor, água, som, elétrica, gás, e outros serviços necessários para a obra concluída	m²	26,00	41,00	2.170,1

Niceas Augusto Guimarães
 Analista do Seguro Social - Engenheiro
 Matr. 155595

Maria Lucrecia Cardoso Calou
 Gerente Executiva do INSS EM
 Juazeiro do Norte - CE
 Matr. 0884808

3

000037

Este documento encontra-se registrado no Conselho Regional de Engenharia e Agronomia do Ceará, vinculado à Cartidac nº 4499/2017, emitida em 14/05/2021



Cartidac nº 14499/2017
 31/03/2022, 13:30
 Chave de impressão: CYBCA

O documento neste ato registrado foi emitido em 14/05/2021 e contém 7 folhas





INSTITUTO NACIONAL DO SEGURO SOCIAL

11	PORTOS				
11.1	Porto tipo paralelo com placas esquadras em duas linhas (aplicação de DDI de 17% por este item)	m²	15,00	128,50	1.915,1
11.2	Fundo de cimento em placas 60x60cm, espessura 1,0cm, inclusive fruição com rejolo (aplicação de DDI de 18% por este item)	m²	41,33	25,57	1.057,3
12	ESQUADRAS				
12.1	Porta em alumínio de 60x75 cm (incluindo com guarnição, fechadura com parafusos - fechamento e instalação)	m²	0,48	648,13	310,1
12.2	Mofo tipo leve 4 mm para janela de alumínio	m²	4,89	196,73	960,9
12.3	Portão e grade - com base especificação e projeto	m²	12,44	291,61	3.619,9
12.4	Fornecimento e instalação de guarda de alumínio em tubo de ferro, 12,5cm, incluindo pintura com tinta esmalte tipo acrílico	m²	2,80	62,19	202,4
12.5	Para impermeabilização de superfície de concreto armado, aplicar 2 camadas de resina epóxi com fibra de vidro, inclusive com rejolo de cobertura das demais vistas, inclusive visto para acesso ao terreno (valor de folha com nota técnica)	m²	30,00	428,74	12.865,1
13	REVESTIMENTOS				
13.1	Reboco tipo 1:3 (cimento e areia média não peneirada, base para 10% água, aplicação manual de argamassa)	m²	18,50	22,44	415,3
13.2	Emboço cimento areia 1:4, esp. 1,5cm, incluindo aplicação de 10% de água	m²	2,95	25,61	75,5
13.3	Argolo tipo A com 20 cm de comprimento	m²	12,99	47,87	618,0
13.4	Revestimento de parede em pastilha 10 x 10 cm, na cor azul (incluindo com rejolo, aplicação manual de argamassa e 10% de água)	m²	20,00	141,07	2.821,4
13.5	Revestimento de parede em pastilha esmaltada 10 x 10 cm, na cor branca (incluindo com rejolo, aplicação manual de argamassa e 10% de água)	m²	20,00	89,81	1.796,1
14	REDAÇÕES / BLOCOS				
14.1	Redação em concreto de 7m de altura com placas tipo bloco de concreto 20x20cm	m	6,70	6,22	41,4
15	TRATAMENTOS E IMPERMEABILIZAÇÕES				
15.1	Tratamento e impermeabilização de base e impermeabilização com selo de impermeabilizante em base acrílica aplicada com tela de polietileno em todo o eixo, e laje decorativa	m²	153,62	44,89	6.890,3
16	REDE E PLUMBAGEM				
16.1	Canote em alumínio 10x10mm (incluindo com rejolo, aplicação manual de argamassa e 10% de água, aplicação manual de argamassa e 10% de água, aplicação manual de argamassa e 10% de água)	m	12,48	32,54	405,3
16.2	Canote de concreto, espessura 20mm, preparo manual	m	2,50	16,49	41,2
16.3	Plac em concreto armado 20x20cm, espessura 2cm, assente sobre colunas em aço, espessura 10cm - rebolo e argolo grade	m²	85,00	80,32	6.827,1
16.4	Colunas tipo PFI - U, para piso, incluindo rejolo grade	m	25,00	88,38	2.209,5
16.5	Plac grande esmaltado antiderrapante sobre argamassa cimento / areia tipo 1:3, 20x20 cm (incluindo com rejolo, aplicação manual de argamassa e 10% de água)	m²	4,19	202,91	850,3
16.6	Fornecimento e instalação de piso em cerâmica esmaltada	m²	33,00	58,17	1.920,7
16.7	Mofo tipo leve 4 mm para janela de alumínio	m²	11,00	31,50	346,5
17	PINTURAS				
17.1	Aplicação manual de pintura com duas tintas acrílicas em paredes, duas demoras	m²	151,00	7,77	1.173,7
17.2	Pintura em esmalte sintético (2 demoras) sobre superfícies metálicas, incluindo aplicação manual de argamassa	m²	137,30	31,47	4.322,9
17.3	Pintura em esmalte sintético (2 demoras) sobre superfícies metálicas, incluindo aplicação manual de argamassa	m²	4,88	31,47	153,6
17.4	Demarcação de garagem com tinta tipo adequada ao caso	m	100,00	18,26	1.826,0
17.5	Pintura de proteção de rebolo tipo Gled	m²	2,89	16,25	46,9

Niceas Augusto Guimarães Rocha
 Analista do Seguro Social - Engenharia
 Matr. 165598

Maria Lucrecia Cardoso Calixto
 Controladora Excepcional do IPRM EM
 Juazeiro do Norte - CE
 Matr. 0084680

Este documento encontra-se registrado no Conselho Regional de Engenharia e Agronomia do Ceará, vinculado à Certidão nº 14499/2017, emitida em 14/05/2021



Certidão nº 14499/2017
 31/03/2022, 13:30
 Chave de Impressão: CYBC/A

O documento neste ato registado foi emitido em 14/05/2021 e contém 7 folhas

000038

[Handwritten signature]





INSTITUTO NACIONAL DO SEGURO SOCIAL

10.0	APARELHOS SANITÁRIOS				
10.1	Fornecimento e assentamento de bacia sanitária com caixa acoplada, na cor branca, completa, incluindo aparelho	un	4,00	414,07	1.656,2
10.2	Fornecimento e assentamento de bacia sanitária com ablução de descarga com esgoto integrado sistema telemecânico completo plástico	un	3,00	414,07	1.242,2
10.3	Fornecimento e assentamento de lavatório louça branca com cuba, 45 x 50 cm ou equivalente, espelho retido, torneira água quente, válvula e torneira fechada de 40	un	5,00	400,23	2.001,2
10.4	Fornecimento e assentamento de lavatório louça branca com cuba, 45 x 50 cm ou equivalente, piasa cúbica, incluindo mão lava louça, válvula e torneira fechada de 40 cm em metal cromado, com torneira cromada de 1/2"., piasa retida - no deixo	un	3,00	450,25	1.350,7
10.5	Fornecimento e assentamento de sanitário em louça branca, incluindo válvula e torneira completas	un	1,00	487,48	487,4
10.6	Fornecimento e assentamento de bacia em porcel. met. 470x310x450, com cuba de louça branca, incluindo torneira metálica cromada e água	un	1,00	187,36	187,3
10.7	Chuveiro plástico instalado	un	1,00	3,47	3,4
10.8	Bancada granito coroa perfil 100 x 60cm, com cuba de esgoto de aço inoxidável montada, vassura acoplada em alumínio anodizado, altura coveira em porc., espelho metálico 30cm, torneira de mesa cromada tubo metal piasa retida água - quente, 2 metros	un	1,00	574,04	574,0
10.9	Espelho sem moldura em alumínio, incluindo instalação	un	4,00	346,17	1.384,7
10.10	Tanque em inox, 30 litros	un	1,00	518,00	518,0
10.11	Fornecimento e assentamento de registro de gaveta 3/4"	un	0,05	161,59	8,08
10.12	Fornecimento e assentamento de registro de pressão 1/2"	un	1,00	79,57	79,6
10.13	Torneira de pressão cromada para louça	un	1,00	85,14	85,1
10.14	Torneira de pressão cromada para jardim	un	3,00	16,87	50,6
10.15	Cabo de louça com em porcelana	un	4,00	43,19	172,8
10.16	Plata papel toalha - metálica	un	0,00	46,52	0,00
10.17	Chuveiro plástico completo de 1/2"	un	0,00	23,70	0,00
10.18	Plata papel de louça branca (10x10)	un	7,00	54,43	381,0
11.0	URBANIZAÇÃO				
11.1	Planta de gramíneas ornamentais em rdo	m²	463,17	83,37	38.619,6
11.2	Terra vegetal, cortada com espessura de 10 cm, pronta para o plantio, incluindo com	m³	46,32	4,74	219,9
11.3	Planta de árvores ornamentais - arbustos com altura de 0,7 e 1,00 m	un	10,80	82,83	895,1
11.4	Planta de árvores ornamentais - com altura maior que 2,00 m	un	3,00	106,50	319,5
11.5	Mão-de-obra e ajuda de concreto moldado na forma, classe 15 mpa, com 0,45m taxa a 0,30m altura, incluído em superfície área 1,3,5 à 1,00m e acima	m²	15,00	34,97	524,6

Niceas Augusto Gusmão Rocha
 Analista do Sistema Social - Engenharia
 (14) 14000000

Maria Lucrecia Cardoso Castro
 Gerente Executiva do INSS EM
 Juazeiro do Norte - CE
 Mat.: 0584888

[Handwritten signature]

000039

Este documento encontra-se registrado no Conselho Regional de Engenharia e Agronomia do Ceará, vinculado à Certidão nº 144991/2017, emitida em 14/05/2021.



Ce tidão nº 144991/2017
 31/03/2022, 13:30
 Chave de Impressão: CYBCA

O documento neste ato registrado foi emitido em 14/05/2021 e contém: 7 folhas





INSTITUTO NACIONAL DO SEGURO SOCIAL

20.0	ACESSIBILIDADE				
20.1	Fornechimento e assentamento de piso (R) lizo em lâmina 30x30cm assentamento com cola em laje (R) descolado com acrílico perf	m²	12,50	134,41	2.352,2
20.2	Fornechimento e assentamento de piso (R) lizo em lâmina 20x20cm assentamento com cola em laje (R) descolado com acrílico perf	m²	5,12	134,41	1.754,4
20.3	Gerenciamento com controle em ferro galvanizado 1" X 2" pintura em banho catódico, com fundo preparado (galvanizado), inclusive solda de bancha e instalação final em local, conforme projeto de acessibilidade em toda garagem	m	30,00	166,21	1.652,3
21.0	REDE DE FUMAGEM				
21.1	Pintura em toda parede, teto, e portas, com acabamento	m²	81,20	14,42	1.200,6
22.0	SERVIÇOS COMPLEMENTARES				
22.1	Limpeza geral de obra	m²	444,48	2,08	917,4
22.2	Recape de granito pólio cisco embéito (1-0cm) - depósito	m²	1,00	212,00	212,0
22.3	Relevo de granito pólio cisco embéito (1-0cm) - depósito	m²	2,31	248,00	580,2
22.4	Pintura de impermeação de obra em alvenaria (R) lizo (fornechimento e instalação)	m²	1,00	796,72	796,7
23.0	IMPLANTAÇÃO EXTERNA (APLICAÇÃO DE BOMBS DE 100 H GATES H/CM)				
23.1	Passo de Porta Identificação de Entrada (R) lizo (CM)	m	2,00	47,20	94,4
23.2	Passo de Porta Ident. de Entrada Complementar	m	6,00	37,70	202,5

[Assinatura]
 Manoel Luciano Gonçalves Costa
 Gerente Executivo do INSS EM
 Juazeiro do Norte - CE
 Matr.: 0364089

[Assinatura]
 Nicles Augusto Gusmão Rocha
 Analista do Seguro Social - Engenheiro
 Matr.: 7655661

Este documento encontra-se registrado no Conselho Regional de Engenharia e Agronomia do Ceará, vinculado à Certidão nº 144991/2017, emitida em 14/03/2021.



Certidão nº 144991/2017
 31/03/2022, 13:30
 Chave de Impressão: CYBCA
 O documento neste ato registrado foi emitido em 14/03/2021 e contém 7 folhas

6
 000040

[Assinatura]





INSTITUTO NACIONAL DO SEGURO SOCIAL

Item	Descrição	Quantidade	Valor Unitário	Valor Total
24.0	SIMULAÇÃO INTERNA (APLICAÇÃO DE 10% DE 10% Nesses Itens)			
24.1	Placa Suspensa - Pólio Médico	01	884,40	884,40
24.2	Faixa De Identificação De Pólio (Pólio)	01	11,00	11,00
24.3	Placa De identificação T&B	01	16,00	16,00
24.4	Pictograma (Wc - Feminino)	01	47,20	47,20
24.5	Pictograma (Wc - masculino)	01	47,20	47,20
24.6	Pictograma (Acesso Para Deficiente)	01	47,20	47,20
24.7	Pictograma (Entrar - Cota)	01	47,20	47,20
24.8	Pictograma (Elevador - Água Pressurizada)	01	47,20	47,20
24.9	Pictograma (Pilhão Furado)	01	122,50	122,50
24.10	Pictograma (Copa)	01	47,20	47,20
24.11	Pictograma (releash)	01	47,20	47,20
24.12	Pictograma (Balcão)	01	84,40	84,40
24.13	Pictograma (Wc PV Deficientes)	01	47,20	47,20
24.14	Pictograma (Sanitários)	01	47,20	47,20
24.15	Pictograma (Wc Masc. PV Deficientes)	01	47,20	47,20
24.16	Pictograma (Wc Fem. PV Deficientes)	01	47,20	47,20
24.17	Numeração De Balcão e Mesa De Atendimento	01	2,44	2,44
24.18	Auto PV Placa C/ Detector De Metais (Portal)	01	56,64	56,64
VALOR DO ORÇAMENTO				185.113,21

Este documento encontra-se registrado no Conselho Regional de Engenharia e Agronomia do Ceará, vinculado à Certidão nº 144991/2017 emitida em 14/05/2021.



[Assinatura]
 Maria Luíza de Castro Caldeira
 Gerente Executiva do INSS EM
 Juazeiro do Norte - CE
 Matr.: 006-1808

[Assinatura]
 Nicolas Augusto Guimarães Rocha
 Analista do Seguro Social - Engenheiro
 Matr. 1055951

Certidão nº 144991/2017
 31/03/2022, 13:30
 Chave de Impressão: CYBCA

O documento neste ato registrado foi arquivado em 14/05/2021 e contém 7 folhas

000041

~~000010~~





Certidão de Acervo Técnico - CAT
Resolução Nº 1025 de 30 de Outubro de 2009
Conselho Regional de Engenharia e Agronomia do Ceará

CREA-CE

CAT COM REGISTRO DE ATESTADO

167958/2018

Atividade concluída

CERTIFICAMOS, em cumprimento ao disposto na Resolução nº 1.025, de 30 de outubro de 2009, do Confea, que consta dos assentamentos deste Conselho Regional de Engenharia e Agronomia do Ceará - Crea-CE, o Acervo Técnico do profissional **RICARDO DENIS DE SOUZA LEAL** referente à(s) Anotação(ões) de Responsabilidade Técnica - ART abaixo discriminada(s):

Profissional: RICARDO DENIS DE SOUZA LEAL
Registro: 321259CE RNP: 2110901160
Título profissional: ENGENHEIRO CIVIL

Número da ART: CE20180011215 Tipo de ART: OBRA / SERVIÇO Registrada em: 08/02/2018 Satisfeita em: 15/05/2018
Forma de registro: INICIAL Participação técnica: INDIVIDUAL
Empresa contratada: EDIFICA EDIFICAÇÕES E CONSTRUÇÕES LTDA ME

Contratante: MUNICÍPIO DE BARRO CPF/CNPJ: 07.620.396/0001-19
Endereço do contratante: RUA JOSÉ LEITE CABRAL Nº: 248
Complemento: Bairro: CENTRO
Cidade: BARRO UF: CE CEP: 63300000

Contrato: 2018.02.01.1 Celebrado em: 01/02/2018
Valor do contrato: R\$ 30.543,53 Tipo de contratante: Pessoa Jurídica de Direito Público

Ação Institucional: NENHUMA - NÃO OPTANTE

Endereço da obra/serviço: DISTRITO MONTE ALEGRE

Complemento: Bairro: MONTE ALEGRE Nº: S/N
Cidade: BARRO UF: CE CEP: 63300000

Data de início: 01/03/2018 Conclusão efetiva: 01/05/2018

Finalidade: Outro

Proprietário: MUNICÍPIO DE BARRO

CPF/CNPJ: 07.620.396/0001-19

Atividade Técnica: 2 - DIREÇÃO OBRAS E SERVIÇOS - CONSTRUÇÃO CIVIL > EDIFICAÇÕES > EDIFICAÇÃO > #5025 - PRAÇAS 15 - EXECUÇÃO 1.00 metro quadrado;

Observações

CONSTRUÇÃO DE PRAÇA PÚBLICA NO DISTRITO DE MONTE ALEGRE NO MUNICÍPIO DE BARRO-CE

Informações Complementares

- CONSIDERAR DO ATESTADO SOMENTE AS ATIVIDADES COMPATÍVEIS COM AS ATRIBUIÇÕES DE ENGENHEIRO CIVIL.

CERTIFICAMOS, finalmente, que se encontra vinculado à presente Certidão de Acervo Técnico - CAT, o atestado contendo 3 folha(s), expedido pelo contratante da obra/serviço, a quem cabe a responsabilidade pela veracidade e exatidão das informações nele constantes.

Certidão de Acervo Técnico nº 167958/2018
10/05/2018, 16:49
Y389z

A Certidão de Acervo Técnico (CAT) à qual o atestado está vinculado constitui prova da capacidade técnico-profissional da pessoa jurídica somente se o responsável técnico indicado estiver ou venha a ser integrado ao seu quadro técnico por meio de declaração entregue no momento da habilitação ou da entrega das propostas.

Certificamos que se encontra vinculado à presente CAT o atestado apresentado em cumprimento à Lei nº 5.000/80, expedido pela pessoa jurídica contratante, a quem cabe a responsabilidade pela veracidade e exatidão das informações nele constantes. É de responsabilidade deste Conselho a verificação da atividade profissional em conformidade com a Lei nº 5.194/66 e Resoluções do Conselho Federal de Engenharia e Agronomia - CONFEA.

Esta certidão perderá a validade, caso ocorra qualquer alteração posterior dos elementos cadastrais nela contidos.

A autenticidade desta Certidão pode ser verificada em: <http://crea-ce.sisco.com.br/publicat/>, com a chave: Y389z

000042





Estado do Ceará
PREFEITURA MUNICIPAL DE BARRO
SECRETARIA MUNICIPAL DE OBRAS

CONTRATANTE: PREFEITURA MUNICIPAL DE BARRO
CNPJ: 07.620.396/0001-19

EMPRESA CONTRATADA: EDIFICA EDIFICAÇÕES E CONSTRUÇÕES LTDA
CNPJ: 41.577.669/0001-28

Obra: CONSTRUÇÃO DE PRAÇA PÚBLICA NO DISTRITO DE MONTE ALEGRE MUNICÍPIO DE BARRO

ATESTADO DE CONCLUSÃO DE OBRA E SERVIÇOS

Eu Francisco Fabio Ernesto de Souza, Engenheiro Civil, fiscal dos serviços do Contrato nº 2018.02.01.1, vem por meio deste, atestar que a empresa EDIFICA EDIFICAÇÕES E CONSTRUÇÕES LTDA., executou os serviços de CONSTRUÇÃO DE PRAÇA PÚBLICA NO DISTRITO DE MONTE ALEGRE MUNICÍPIO DE BARRO, a mesma foi executada de acordo com a planilha Orçamentária e conforme ART de EXECUÇÃO Registrada sob o nº CE20180311216; não restando nada mais ser executado.

BARRO-CE, 10 DE AGOSTO DE 2018

De Acordo:

Francisco Fabio Ernesto de Souza
Engº Civil - RNP 060107066-6
CPF 194.765.153-68

Este documento encontra-se registrado no Conselho Regional de Engenharia e Agronomia do Ceará, vinculado à Certidão nº 137958/2018, emitida em 10/05/2018



Certidão nº 137958/2018
31/03/2022, 13:29

Chave de Impressão: Y388z

O documento neste ato registrado foi emitido em 22/04/2019 e contém 3 folhas

000043





Estado do Ceará
PREFEITURA MUNICIPAL DE BARRO
SECRETARIA MUNICIPAL DE OBRAS

CONTRATANTE: PREFEITURA MUNICIPAL DE BARRO
CNPJ: 07.620.396/0001-19
CONTRATO: 2018.02.01.1
PERÍODO DE EXECUÇÃO: 01/03/2018 à 01/05/2018
Engº Fiscal :Francisco Fábio Ernesto de Souza CREA CE 11951-D RNP 050167066-6

EMPRESA CONTRATADA: EDIFICA EDIFICAÇÕES E CONSTRUÇÕES LTDA
CNPJ: 41.577.699/0001-28
Responsavel Técnico: Engº Civil RICARDO DENIS DE SOUZA LEAL, CREA nº 2110190118-0

ATESTADO DE CAPACIDADE TÉCNICA

ATESTO para os devidos fins que a empresa EDIFICA EDIFICAÇÕES E CONSTRUÇÕES LTDA, inscrita no CNPJ sob o nº 41.577.699/0001-28, através do seu Engº Civil RICARDO DENIS DE SOUZA LEAL, Registro Crea nº 21100118-0 prestou os serviços de CONSTRUÇÃO DE PRAÇA PÚBLICA NO DISTRITO DE MONTE ALEGRE MUNICÍPIO DE BARRO, conforme Contrato nº 2018.02.01.1, com a PREFEITURA MUNICIPAL DE BARRO, CNPJ nº 07.620.396/0001-19, conforme ART de Execução nº CE20180311216, e planilha de quantitativos abaixo:

ITEM	CÓDIGO	DESCRIÇÃO	UND	QTD	PREÇO UNITÁRIO R\$	PREÇO TOTAL R\$
1	SERVIÇOS PRELIMINARES					4.018,87
	C2102	RASPAGEM E LIMPEZA DO TERRENO	M2	217,00	1,89	410,13
	C1327	PLACAS PADRÃO DE CORA	M2	6,00	106,27	637,62
1.2	C1630	LOCAÇÃO DA OBRA - EXECUÇÃO DE GABARITO	M2	217,00	3,41	739,97
1.4	C2851	INSTALAÇÕES PROVISÓRIAS DE ÁGUA	UN	1,00	748,30	748,30
1.5	C2850	INSTALAÇÕES PROVISÓRIAS DE LUZ, FORÇA, TELEFONE E LÓGICA	UN	1,00	1.251,34	1.251,34
1.6	C3373	RETIRADA DE MEIO FIO DE PEDRA GRANÍTICA	M	63,64	4,54	290,16
2	MOVIMENTO DE TERRA					3.024,89
2.1	C2754	ESCAVAÇÃO MANUAL SOLO DE 1A.CAT. PROF. ATÉ 1,50m	M3	24,49	20,03	490,83
2.2	C0390	ATERRO/COMPACTAÇÃO MANUAL/BI-CONTROLE, MAT. C/AQUISIÇÃO	M3	43,40	54,75	2.378,16
2.3	C0921	REATERRO/COMPACTAÇÃO MANUAL/BI-CONTROLE, MATERIAL DA VALA	M3	12,25	12,65	157,41
3	PISO EXTERNO					6.778,41
3.1	C2600	LASTRO DE AREIA ADQUIRIDA	M3	7,48	57,44	429,65
3.2	C3449	MEIO FIO PRÉ MOLDADO (0,07x0,30x1,00)m C/REJUNTAMENTO	M	63,04	14,38	762,72
3.3	C3448	PISO INTERTRAVADO TIPO TILCINHO (19,9x10x4)cm CINZA	M2	155,92	29,40	4.584,05
4	INSTALAÇÃO HIDRÁULICAS					248,92
4.1	C2158	REGISTRO DE GAVETA BRUTO D= 25mm (1")	UN	1,00	41,35	41,35
4.2	C2618	TUBO PVC S/O D. MARRON D= 25mm (3/4")	M	24,00	4,45	106,80
4.3	C1526	JOELHO 90 PVC S/O D. ROSCA, D= 25mm (3/4")	UN	3,00	5,76	17,28
4.4	C4600	TORNEIRA TIPO JARDIM CROMADA	UN	2,00	41,76	83,52

Francisco Fábio Ernesto de Souza
Engº Civil - RNP 060107066-6
CPF: 224.755.152-52

Este documento encontra-se registrado no Conselho Regional de Engenharia e Agronomia do Ceará, vinculado à Certidão nº 16795E/2018, emitida em 10/05/2019



Certidão nº 16795E/2018
31/03/2022, 13:29
Chave de Impressão: Y388z

O documento nesta ato registrado foi emitido em 22/04/2019 e contém 3 folhas

000044





Estado do Ceará
PREFEITURA MUNICIPAL DE BARRO
SECRETARIA MUNICIPAL DE OBRAS

INST ELETRICAS TELEFONICA LOGICA COM SISTEMA DE CONTROLE						5.455,47
5.1	C2050	QUADRO IV MEDICAO EM POSTE DE CONCRETO	UN	1,00	300,01	300,01
5.2	C2070	QUADRO DE DISTRIBUICAO EMBUTIR ATE 3 DIVISOES, SIBARRAMENTO	UN	1,00	31,39	31,39
5.3	C0632	CAXA EM ALVENARIA (60X90X90cm) DE 1/2 TIJOLO COMUM, LASTRO DE BRITA E TAMPA DE CONCRETO	UN	2,00	195,18	390,36
5.4	C1187	ELETRODUTO PVC ROSCO, D= 32mm (1")	M	92,45	7,40	691,53
5.5	C0554	CABO EM PVC 1000V 4MM2	M	70,00	4,72	330,40
5.6	C0556	CABO EM PVC 1000V 6MM2	M	45,00	5,49	247,05
5.7	C1059	OBJUNTOR MONOPOLAR EM QUADRO DE DISTRIBUICAO 25A	UN	3,00	12,82	38,46
5.8	C2005	POSTE CONCRETO H=10M, 4 PROJETORES, LAMPADA DE VAPOR DE MERCURIO 250 A 400W	UN	1,00	2.048,27	2.048,27
5.9	C2009	POSTE DE FERRO P/ JARDIM 14x16cm, GALVANO E LAMPADA VAPOR DE SODIO 70W	UN	2,00	337,92	675,84
5.10	C3910	HASTE DE TERRA 6,5"x3,00m GCW 19L30	UN	1,00	66,00	66,00
URBANIZACAO						6.572,37
6.1	C3811	BURACO DE MADREIRA CASSETO FIXADO EM CONCRETO E ENCOSTO FIXADO EM TUBO DE ACO GALVANIZADO 3" (MÓDULO DE 2,60m)	UN	8,00	630,22	5.041,76
6.2	C2038	PREPARO E SUBSTITUICAO DE TERRA P/PLANTACAO	M3	12,21	58,90	718,17
6.3	C1431	GRAMA EM PLACAS INCLUSIVE CONSERVACAO	M2	61,00	11,30	689,30
6.4	C6229	ARVORES ORNAMENTAIS EM GERAL, CF ALTURA MEDIA DE 2,50M EXCETO PALMEIRAS	UN	4,00	30,28	121,12
SERVICIOS DIVERSOS						88,87
7.1	C3447	LIMPEZA DE PISO EM AREA URBANIZADA	M2	185,00	0,57	105,15

Valor Orçamento 25.191,70
BDI=21,15% 5.326,83
VALOR TOTAL: 30.518,53

Trinta Mil Quinhentos e sete reais e sessenta e quatro centavos

BARRO -CE, 18 DE AGOSTO DE 2018

De Acordo:

Francisco Fábio Ernesto de Souza
Engº Civil - RNP 060307066-5
CPF 194.765.153-68

Este documento encontra-se registrado no Conselho Regional de Engenharia e Agronomia do Ceará, vinculado à Certidão nº 157958/2018, emitida em 10/05/2018!



Certidão nº 167958/2018
31/03/2022, 13:29
Chave de Impressão: Y368z

O documento neste ato registrado foi emitido em 22/04/2019 e contém 3 folhas

000045





Certidão de Acervo Técnico - CAT
Resolução Nº 1025 de 30 de Outubro de 2009
Conselho Regional de Engenharia e Agronomia do Ceará

CREA-CE

CAT COM REGISTRO DE ATESTADO

189007/2019

Atividade concluída

CERTIFICAMOS, em cumprimento ao disposto na Resolução nº 1.025, de 30 de outubro de 2009, do Confea, que consta dos assentamentos deste Conselho Regional de Engenharia e Agronomia do Ceará - Crea-CE, o Acervo Técnico do profissional **RICARDO DENIS DE SOUZA LEAL** referente à(s) Anotação(ões) de Responsabilidade Técnica - ART abaixo discriminada(s):

Profissional: **RICARDO DENIS DE SOUZA LEAL**
Registro: **321259CE** RNP: **2110901160**
Título profissional: **ENGENHEIRO CIVIL**

Número de ART: **CE20100383624** Tipo de ART: **OBRA / SERVIÇO** Registrada em: **24/09/2010** Delibada em: **14/09/2010**
Forma de registro: **INICIAL** Participação técnica: **INDIVIDUAL**
Empresa contratada: **EDIFICA EDIFICAÇÕES E CONSTRUÇÕES LTDA ME**

Contratante: **MUNICÍPIO DE BARRO** CPF/CNPJ: **07.620.396/0001-19**
Endereço do contratante: **RUA JOSÉ LEITE CABRAL** Nº: **246**
Complemento: **BAIRRO: CENTRO**
Cidade: **BARRO** UF: **CE** CEP: **63380000**
Contrato: **2018.02.16.1** Celebrado em: **16/02/2018**
Valor do contrato: **R\$ 29.156,15** Tipo de contratante: **Pessoa Jurídica de Direito Público**
Ação Institucional: **NENHUMA - NÃO OPTANTE**
Endereço da obra/serviço: **SÍTIO RIACHÃO** Nº: **S/N**
Complemento: **BAIRRO: RIACHÃO** UF: **CE** CEP: **63380000**
Cidade: **BARRO**
Data de Início: **11/09/2018** Conclusão efetiva: **11/11/2018**
Finalidade: **SEM DEFINIÇÃO**
Proprietário: **MUNICÍPIO DE BARRO** CPF/CNPJ: **07.620.396/0001-19**

Atividade Técnica: **17 - EXECUÇÃO OBRAS E SERVIÇOS - CONSTRUÇÃO CIVIL > EDIFICAÇÕES > LOCAÇÃO > #1149 - PAVIMENTAÇÃO 16 - DIREÇÃO 484,58 metro quadrado; 17 - EXECUÇÃO OBRAS E SERVIÇOS - CONSTRUÇÃO CIVIL > SISTEMAS ESTRUTURAIS > ESTRUTURA > #1207 - CONCRETO CICLÔNICO 16 DIREÇÃO 7,28 metro cúbico;**

Observações

EXECUÇÃO DE OBRAS DE REFORMA DA PASSAGEM MOLHADA DO SÍTIO RIACHÃO MUNICÍPIO DE BARRO - CE

Informações Complementares

CERTIFICAMOS, finalmente, que se encontra vinculado à presente Certidão de Acervo Técnico - CAT, o atestado contando 2 folha(s), expedido pelo contratante da obra/serviço, a quem cabe a responsabilidade pela veracidade e exatidão das informações nele constantes.

Certidão de Acervo Técnico nº 189007/2019
30/03/2020, 18:15
9wCZW

A Certidão de Acervo Técnico (CAT) à qual o atestado está vinculado constituirá prova de capacidade técnico-profissional da pessoa jurídica somente se o responsável técnico indicado estiver ou venha a ser integrado ao seu quadro técnico por meio de declaração entregue no momento da habilitação ou da entrega das propostas.

Certificamos que se encontra vinculado à presente CAT o atestado apresentado em cumprimento à Lei nº 5.666/93, expedido pela pessoa jurídica contratante, a quem cabe a responsabilidade pela veracidade e exatidão das informações nele constantes. É de responsabilidade deste Conselho a verificação da atividade profissional em conformidade com a Lei nº 5.194/66 e Resoluções do Conselho Federal de Engenharia e Agronomia - CONFEA.

esta certidão perderá a validade, caso ocorra qualquer alienação posterior dos elementos cadastrais nela contidos.

A autenticidade desta Certidão pode ser verificada em: <http://crea-ce.sitac.com.br/publico/>, com a chave: 9wCZW

000046





Estado do Ceará
PREFEITURA MUNICIPAL DE BARRO
SECRETARIA MUNICIPAL DE OBRAS

CONTRATANTE: PREFEITURA MUNICIPAL DE BARRO
CNPJ: 07.620.395/0001-19

EMPRESA CONTRATADA: EDIFICA EDIFICAÇÕES E CONSTRUÇÕES LTDA
CNPJ: 41.077.699/0001-28

Obra: REFORMA DA PASSAGEM MOLHADA DO SÍTIO RIACHÃO MUNICÍPIO DE BARRO - CE

ATESTADO DE CONCLUSÃO DE OBRA E SERVIÇOS

Eu Francisco Fabio Ernesto de Souza, Engenheiro Civil, fiscal dos serviços do Contrato nº 2018.02.16.1, vem por meio deste, atestar que a empresa EDIFICA EDIFICAÇÕES E CONSTRUÇÕES LTDA, executou os serviços de REFORMA DA PASSAGEM MOLHADA DO SÍTIO RIACHÃO MUNICÍPIO DE BARRO - CE, a mesma foi executada de acordo com a planilha Orçamentária e conforme ART de EXECUÇÃO Registrada sob o nº CE20180383624; não restando nada mais ser executado.

BARRO-CE, 24 DE ABRIL DE 2019

De Acordo:

Francisco Fabio Ernesto de Souza
Engº Civil - RNP 060107066-6
CPF 194.765.153-68

Este documento encontra-se registrado no Conselho Regional de Engenharia e Agronomia do Ceará, vinculado à Certidão nº 189007/2019, emitida em 30/03/2021



Certidão nº 189007/2019
31/03/2022, 13:28
Chave de Impressão: 9wCZYf

O documento neste ato registrado foi vinculado em 30/03/2020 e contém 2 folhas

000047





Estado do Ceará
PREFEITURA MUNICIPAL DE BARRO
 SECRETARIA MUNICIPAL DE OBRAS

CONTRATANTE: PREFEITURA MUNICIPAL DE BARRO
 CNPJ: 07.628.395/0001-19
 CONTRATO: 2018.02.16.1
 PERÍODO DE EXECUÇÃO: 11/09/2018 à 11/11/2018
 Engº Fiscal: Francisco Fabio Ernesto de Souza CREA CE 11951-D RMP 060107065-6

EMPRESA CONTRATADA: EDIFICA EDIFICAÇÕES E CONSTRUÇÕES LTDA.
 CNPJ: 41.577.669/0001-28
 Responsável Técnico: Engº CIVIL RICARDO DENIS DE SOUZA LEAL, CREA nº 2110190116-0

ATESTADO DE CAPACIDADE TÉCNICA

ATESTO para os devidos fins que a empresa EDIFICA EDIFICAÇÕES E CONSTRUÇÕES LTDA, inscrita no CNPJ sob o nº 41.577.669/0001-28, através do seu Engº Civil RICARDO DENIS DE SOUZA LEAL, Registro Crea nº 211090116-0 executou os serviços de REFORMA NA PASEAGEM MONDARI DO SÍTIO BACHÃO MUNICIPAL DE BARRO - CE, Conforme Contrato nº 2018.02.16.1, com a PREFEITURA MUNICIPAL DE BARRO, CNPJ nº 07.628.395/0001-19, conforme ART de Execução nº CE20180393624, e planilha de quantitativos abaixo:

ITEM	CÓDIGO	DESCRIÇÃO	UND	QUANTIDADE	PREÇO UNITÁRIO R\$	PREÇO TOTAL R\$
1	SERVIÇOS PRELIMINARES					2.885,52
1.1	C1937	PLACAS PADRÃO DE OBRA	M2	3,00	121,90	365,70
1.2	C2040	RETRABALHA DE PAVIMENTAÇÃO EM PARALELEPÍPEDO GU PEDRA TOSCA	M2	484,58	9,29	2.519,82
MOVIMENTO DE TERRA						418,24
1.1	C2784	ESCAVAÇÃO MANUAL SOLO DE 1A.CAT. PROF. ATÉ 1,50m	M3	18,20	22,92	418,24
2	FUNDAÇÕES E ESTRUTURA					1.906,69
3.1	C0054	ALVENARIA DE EMBASAMENTO DE PEDRA ARGAMASSADA	M3	7,28	270,15	1.966,69
4	PAREDES E PAINÉIS					2.394,70
4.1	C3345	ALVENARIA DE PEDRA ARGAMASSADA (TRAÇO 1:3) C/AGREGADOS ADQUIRIDOS	M3	8,39	285,43	2.394,70
5	SERVIÇOS AUXILIARES					230,65
5.1	C2880	LASTRO DE AREIA ADQUIRIDA	M3	3,50	65,90	230,65
6	OBRAS DRENAGEM					3.436,44
6.1	C0104	AQUISIÇÃO, ASSENT. E REJUNT. DE TUBO DE CONCRETO ARMADO D= 100cm	M	12,00	286,37	3.436,44
7	PAVIMENTAÇÃO DO SISTEMA VIÁRIO					8.489,84
7.1	C2932	RECOMPOSIÇÃO DE PAVIMENTAÇÃO EM PEDRA TOSCA C/REJUNTAMENTO	M2	484,58	17,52	8.489,84
8	SINALIZAÇÃO DO SISTEMA VIÁRIO					1.067,10
8.1	C0354	BALIZADOR EM PVC RÍGIDO D=3" C/ENCHIMENTO DE CONCRETO	UN	10,00	106,71	1.067,10
9	SERVIÇOS GERAIS					2.977,94
9.1	C1628	LIMPEZA GERAL	M2	490,00	6,07	2.977,94
					VALOR ORÇAMENTAL:	28.887,18
					VALOR BDI TOTAL:	5.288,97
					VALOR TOTAL:	34.176,15

valor e nove mil cento e cinquenta e seis reais e quinze centavos

BARRO-CE, 24 DE ABRIL DE 2019

De Acordo:

Francisco Fabio Ernesto de Souza
 Engº Civil - RMP 060107065-6
 CPF: 194.765.153-68

Este documento encontra-se registrado no Conselho Regional de Engenharia e Agronomia do Ceará, vinculado à Certidão nº 189007/2019, emitida em 30/03/2020



Certidão nº 189007/2019
 31/03/2022, 13:28

Chave de Impressão: 9wCZV7

O documento neste ato registrado foi arquivado em 30/03/2020 e contém 2 folhas

[Handwritten signature]

000048





Certidão de Acervo Técnico - CAT
Resolução Nº 1025 de 30 de Outubro de 2009
Conselho Regional de Engenharia e Agronomia do Ceará

CREA-CE

CAT COM REGISTRO DE ATESTADO

217015/2020

Atividade concluída

CERTIFICAMOS, em cumprimento ao disposto na Resolução nº 1.025, de 30 de outubro de 2009, do Confea, que consta dos assentamentos deste Conselho Regional de Engenharia e Agronomia do Ceará - Crea-CE, o Acervo Técnico do profissional **RICARDO DENIS DE SOUZA LEAL** referente à(s) Anotação(ões) de Responsabilidade Técnica - ART abaixo discriminada(s):

Profissional: **RICARDO DENIS DE SOUZA LEAL**
Registro: **321259CE** RNP: **2110901160**
Título profissional: **ENGENHEIRO CIVIL**

Número da ART: **CE20200690766** Tipo de ART: **OBRA / SERVIÇO** Registrada em: **06/01/2020** Baixada em: **26/05/2020**
Forma de registro: **INICIAL** Participação técnica: **INDIVIDUAL**
Empresa contratada: **M MINERVINO NETO CONSTRUÇÕES**

Contratante: **MUNICÍPIO DE BARRO** CPF/CNPJ: **07.620.396/0001-19**
Endereço do contratante: **RUA JOSÉ LEITE CABRAL** Nº: **246**
Complemento: Bairro: **CENTRO**
Cidade: **BARRO** UF: **CE** CEP: **63360000**
Contrato: **2019.12.10.2** Celebrado em: **10/12/2019**
Valor do contrato: **R\$ 20.017,63** Tipo de contratante: **Pessoa Jurídica de Direito Público**
Ação institucional: **NENHUMA - NÃO OPTANTE**
Endereço da obra/serviço: **RUA JOSÉ LEITE CABRAL** Nº: **246**
Complemento: Bairro: **CENTRO**
Cidade: **BARRO** UF: **CE** CEP: **63360000**
Data de início: **16/12/2019** Conclusão efetiva: **30/01/2020**
Finalidade: **SEM DEFINIÇÃO**
Proprietário: **MUNICÍPIO DE BARRO** CPF/CNPJ: **07.620.396/0001-19**

Atividade Técnica: **11 - Direção de obra OBRAS HIDRÁULICAS E RECURSOS HÍDRICOS > SISTEMAS DE DRENAGEM PARA OBRAS CIVIS > DE SISTEMAS DE DRENAGEM PARA OBRAS CIVIS > #5.3.1.2 - BUEIRO 49 - Execução de obra 1.00 unidade;**

Observações

OBRA DE CONSTRUÇÃO DE BUEIRO EM TUBOS DE CONCRETO NO MUNICÍPIO DE BARRO-CE

Informações Complementares

CERTIFICAMOS, finalmente, que se encontra vinculado à presente Certidão de Acervo Técnico - CAT, o atestado contendo 2 folha(s), expedido pelo contratante da obra/serviço, a quem cabe a responsabilidade pela veracidade e exatidão das informações nele constantes.

Certidão de Acervo Técnico nº 217015/2020
21/07/2020, 18:07
dCcbo

A Certidão de Acervo Técnico (CAT) à qual o atestado está vinculado constituirá prova da capacidade técnico-profissional da pessoa jurídica somente se o responsável técnico indicado estiver ou venha a ser integrado ao seu quadro técnico por meio de declaração entregue no momento da habilitação ou da entrega das propostas.

Certificamos que se encontra vinculado à presente CAT o atestado apresentado em cumprimento à Lei nº 8.666/93, expedido pela pessoa jurídica contratante, a quem cabe a responsabilidade pela veracidade e exatidão das informações nele constantes. É de responsabilidade desta Conselho a verificação da atividade profissional em conformidade com a Lei nº 5.194/66 e Resoluções do Conselho Federal de Engenharia e Agronomia - CONFEA.

Esta certidão perderá a validade, caso ocorra qualquer alteração posterior dos elementos cadastrais nela contidos.

A autenticidade desta Certidão pode ser verificada em: <http://crea-ce.sisc.com.br/publicar/>, com a chave: dCcbo

000049





Estado do Ceará
PREFEITURA MUNICIPAL DE BARRO
SECRETARIA MUNICIPAL DE OBRAS

CONTRATANTE: PREFEITURA MUNICIPAL DE BARRO
CNPJ: 07.620.396/0001-19
CONTRATO: 2019.12.10.2
PERÍODO DE EXECUÇÃO: 16/12/2019 à 30/01/2020
Engº Fiscal :Francisco Fabio Ernesto de Souza CREA CE 11951-D

EMPRESA CONTRATADA: M MINERVINO NETO CONSTRUÇÕES
CNPJ: 63312771/0001-34
Responsavel Técnico: Engº Civil RICARDO DENIS DE SOUZA LEAL, CREA nº 2110190116-0

ATESTADO DE CAPACIDADE TECNICA

ATESTO para os devidos fins que a empresa M MINERVINO NETO. Inscrita no CNPJ sob o nº 41.577.669/0001-28, através do seu Engº Civil RICARDO DENIS DE SOUZA LEAL Registro Crea nº 211090116-0 executou os serviços de ,Conforme Contrato nº2019.12.10.2, com a PREFEITURA MUNICIPAL DE BARRO, CNPJ nº 07.620.396/0001-19, conforme ART de Execução nº CE20200590755, e planilha de quantitativos abaixo:

ITEM	CÓDIGO	DESCRIÇÃO	FONTES	UND	QUANTIDADE
1		SERVIÇOS PRELIMINARES			
1.1		CONSTRUÇÃO DO CANTEIRO DA OBRA			
1.2	C1937	PLACAS PADRÃO DE OBRA	SEINFRA	M2	3,00
1.3		LOCAÇÃO DA OBRA			
1.4	C1630	LOCAÇÃO DA OBRA - EXECUÇÃO DE GABARITO	SEINFRA	M2	14,00
2		MOVIMENTO DE TERRA			
2.1		ESCAVAÇÕES EM VALAS, VALETAS, CANAIS E FUNDAÇÕES			
2.2	C1258	ESCAVAÇÃO MANUAL CAMPO ABERTO EM TERRA ATÉ 2M	SEINFRA	M3	21,00
2.3		CARGA, TRANSPORTE DESCARGA DE MATERIAL			
2.4	C3181	ESCAVAÇÃO CARGA TRANSP. 1-CAT 801 A 1000M	SEINFRA	M3	11,80
2.5		ATERRO, REATERRO E COMPACTAÇÃO			
2.6	C0328	ATERRO C/COMPACTAÇÃO MECÂNICA E CONTROLE, MAT. DE AQUISIÇÃO	SEINFRA	M3	11,80
3		OBRAS E DRENAGEM			
3.1		OBRAS D' ARTE CORRENTE			
3.2	C0407	BOCA DE BUEIRO DUPLO TUBULAR D=100cm	SEINFRA	UN	2,00
3.3	C0887	CORPO DE BUEIRO DUPLO TUBULAR D= 100cm	SEINFRA	M	8,00
4		SERVIÇOS AUXILIARES			

Eng.º Francisco Fabio Ernesto de Souza
CREA-CE 11951-D
#ernesto_fabio@trufim.com

Este documento encontra-se registrado no Conselho Regional de Engenharia e Agronomia do Ceará, vinculado à Certidão nº 217015/2020, emitida em 21/07/2020



Certidão nº 217015/2020
31/03/2022, 13:27

Chave de Impressão: dCbdc

O documento neste ato registrado foi emitido em 21/07/2020 e contém 2 folhas

000050



4.1	LASTROS				
4.2	C2860	LASTRO DE AREIA ADQUIRIDA	SEINFRA	M3	1,40
4.3	C1611	LASTRO DE CONCRETO REGULARIZADO ESP.= 5CM	SEINFRA	M2	14,00
5	ABRIGO				
5.1	C0054	ALVENARIA DE EMBASAMENTO DE PEDRA ARGAMASSADA	SEINFRA	M3	2,56
5.2	C0047	ALVENARIA DE BLOCO CERAMICO FURADO (8x19x39)cm C/ARGAMASSA MISTA DE CAL HIDRATADA, ESP=9 cm	SEINFRA	M2	20,89
5.3	C1915	PISO CIMENTADO C/ ARGAMASSA DE CIMENTO E AREIA S/ PENEIRAR, TRAÇO 1:4, ESP.= 1,5cm	SEINFRA	M3	15,00
5.4	C0802	COBERTURA C/TELHA ONDULADA DE FIBRO-CIMENTO E= 6mm (C/MADEIRAMENTO)	SEINFRA	M2	15,89
5.5	120011	REBOCO 6mm PAREDES COM ARGAMASSA CALCIMENTO E AREIA 1:1:12	SBC	M2	39,65
5.6	C4428	PORTA TIPO PARANÁ (0,80 x 2,10 m), COMPLETA	SEINFRA	UN	1,00
6	SERVIÇOS DIVERSOS				
1	C3447	LIMPEZA DE PISO EM ÁREA URBANIZADA	SEINFRA	M2	14,00

BARRO -CE, 18 DE MAIO DE 2020

De Acordo:

Pro. Fábio Ernesto de Souza
CREA-CE 11851D
amecio_fabio@hotmail.com

Este documento encontra-se registrado no Conselho Regional de Engenharia e Agronomia do Ceará, vinculado à Certidão nº 217015/2020, emitida em 21/07/2020



Certidão nº 217015/2020
31/03/2022, 13:27

Chave de Impressão: dCbdc

O documento neste ato registrado foi emitido em 21/07/2020 e contém 2 folhas

000051





Certidão de Acervo Técnico - CAT
Resolução Nº 1025 de 30 de Outubro de 2009

CREA-CE

CAT COM REGISTRO DE ATESTADO

242851/2021

Atividade concluída

Conselho Regional de Engenharia e Agronomia do Ceará

CERTIFICAMOS, em cumprimento ao disposto na Resolução nº 1.025, de 30 de outubro de 2009, do Confea, que consta dos assentamentos deste Conselho Regional de Engenharia e Agronomia do Ceará - Crea-CE, o Acervo Técnico do profissional **RICARDO DENIS DE SOUZA LEAL** referente à(s) Anotação(ões) de Responsabilidade Técnica - ART abaixo discriminada(s):

Profissional: RICARDO DENIS DE SOUZA LEAL
Registro: 321259CE RNP: 2110901180
Título profissional: ENGENHEIRO CIVIL

Número da ART: CE20200613558 Tipo de ART: OBRA / SERVIÇO Registrada em: 26/02/2020 Baixada em: 26/05/2020
Forma de registro: INICIAL Participação técnica: INDIVIDUAL
Empresa contratada: M MINERVINO NETO CONSTRUÇÕES

Contratante: MUNICÍPIO DE MAURITI CPF/CNPJ: 07.655.269/0001-55
Endereço do contratante: AVENIDA AVENIDA BURITI GRANDE Nº: 55
Complemento: Bairro: SERRINHA
Cidade: MAURITI UF: CE CEP: 63210000

Contrato: 29.01.2020/02 Celebrado em: 29/01/2020
Valor do contrato: R\$ 31.959,40 Tipo de contratante: Pessoa Jurídica de Direito Público

Ação institucional: NENHUMA - NÃO OPTANTE Nº: S/N
Endereço da obra/serviço: SÍTIO CARNAÚBINHA Bairro: CARNAÚBINHA
Complemento: UF: CE CEP: 63210000
Cidade: MAURITI

Coordenadas Geográficas: -7.382949, -38.771666

Data de início: 03/02/2020 Conclusão efetiva: 03/03/2020

Finalidade: SEM DEFINIÇÃO

Proprietário: MUNICÍPIO DE MAURITI CPF/CNPJ: 07.655.269/0001-55

Atividade Técnica: 11 - Direção da obra CONSTRUÇÃO CIVIL > EDIFICAÇÕES > DE EDIFICAÇÃO > #1.1.1.4 - EM MATERIAIS MISTOS 49 - Execução de obra 1.00 unidade;

Observações

EXECUÇÃO DA OBRA DE CONSTRUÇÃO DE PASSAGEM MOLHADA, LOCALIZADA NO SÍTIO CARNAÚBINHA, MUNICÍPIO DE MAURITI/CE

Informações Complementares

CERTIFICAMOS, finalmente, que se encontra vinculado à presente Certidão de Acervo Técnico - CAT, o atestado contendo 2 folha(s), expedido pelo contratante da obra/serviço, a quem cabe a responsabilidade pela veracidade e exatidão das informações nele constantes.

Certidão de Acervo Técnico nº 242851/2021
28/06/2021, 18:07
Y6y02

A Certidão de Acervo Técnico (CAT) à qual o atestado está vinculado constituirá prova da capacidade técnico-profissional da pessoa jurídica somente se o responsável técnico indicado estiver ou venha a ser integrado ao seu quadro técnico por meio de declaração entregue no momento da habilitação ou da entrega das propostas.

Certificamos que se encontra vinculado à presente CAT o atestado apresentado em cumprimento à Lei nº 8.666/93, expedido pela pessoa jurídica contratante, a quem cabe a responsabilidade pela veracidade e exatidão das informações nele constantes. É de responsabilidade deste Conselho a verificação da atividade profissional em conformidade com a Lei nº 5.194/66 e Resoluções do Conselho Federal de Engenharia e Agronomia - CONFEA.

Esta certidão perderá a validade, caso ocorra qualquer alteração posterior dos elementos cadastrais nela contidos.

A autenticidade desta Certidão pode ser verificada em: <http://crea-ce.sitac.com.br/publico/>, com a chave: Y6y02

000052





PREFEITURA MUNICIPAL DE MAURITI-CE

Orgão: PREFEITURA MUNICIPAL DE MAURITI-CE

CNPJ: 07.655.269/0001-55

CONTRATO: 29.01.2020/02

INICIO/TERMINO: 03/02/2020 A 03/03/2020

ENGENHEIRO FISCAL: PATRICK KALLEY BANDEIRA PEREIRA DE ALBUQUERQUE

CREA N° 2117133002

CPF: 059.273.163-44

EMPRESA CONTRATADA: M MINERVINO NETO CONSTRUÇÕES

CNPJ: 63.312.771/0001-34

Responsavel Técnico: Eng° Civil RICARDO DENIS DE SOUZA LEAL

CREA n° 2110190116-0

CPF: 022.480.893-28

ART DE EXECUÇÃO: CE20200613550

OBRA: CONSTRUÇÃO DE PASSAGEM MOLHADA, LOCALIZADA NO SÍTIO CARNAÚBINHA, MUNICÍPIO DE MAURITI-CE.

ATESTADO DE CONCLUSÃO DE OBRA E SERVIÇOS

ATESTAMOS QUE A EMPRESA M MINERVINO NETO CONSTRUÇÕES, CNPJ: 63.312.771/0001-34, SOBRE A RESPONSABILIDADE TÉCNICA DO ENG. RICARDO DENIS DE SOUZA LEAL, CREA N° 2110190116-0 REALIZOU ATRAVES DO CONTRATO N° 29.01.2020/2 JUNTO A PREFEITURA MUNICIPAL DE MAURITI - CE, A OBRA DE CONSTRUÇÃO DE PASSAGEM MOLHADA, LOCALIZADA NO SÍTIO CARNAÚBINHA DESTE MUNICÍPIO, FAZENDO-O EM PERFEITO ATENDIMENTO AS EXIGENCIAS CONTRATUAIS E AS NORMAS TÉCNICAS, ATRAVES DO PROFISSIONAL E CONFORME PLANILHA DE CARACTERISTICAS DE CADA SERVIÇO ANEXA.

MAURITI 18 DE MAIO DE 2020

De Acordo:

ERMESON HENRIQUE MONTENEGRO
ORDENADOR DE DESPESAS
SECRETARIA MUNICIPAL DE INFRAESTRUTURA
CPF: 027.558.133-00

PATRICK KALLEY B. P. ALBUQUERQUE
ENGENHEIRO CIVIL
CREA-RN: 2117133002

Este documento encontra-se registrado no Conselho Regional de Engenharia e Agronomia do Ceará, vinculado à Certidão n° 242851/2021, emitida em 28/06/2021



Certidão n° 242851/2021
31/03/2022, 13:27

Chave de Impressão: Y6y02

O documento neste ato registrado foi emitido em 28/06/2021 e contém 2 folhas

000053



ITEM	CÓDIGO	DESCRIÇÃO	FONTE	UND	QUANTIDADE
1	SERVIÇOS PRELIMINARES				
1.1	01541	PLACA PADRÃO DE OBRA, TIPO BANNER	SEMPRA	M2	6,50
1.2	C0109	ROÇADA MANUAL	SEMPRA	HA	3,50
1.3	C1030	LOCAÇÃO DA OBRA - EXECUÇÃO DE GABARITO	SEMPRA	M2	48,00
2	MANUTENÇÃO DE ESTRADA VICINAL				
2.1	PREPARAÇÃO DE ESTRADA				
2.1.1	301203	LIMPEZA DE TERRENO-DORTE VEGETAÇÃO BASTEIRA CRIDCADERA GOSIAL	SBC	M2	297,20
2.2	MOVIMENTO DE TERRA				
2.2.1	C2784	ESCOVAÇÃO MANUAL SOLO DE SAICAT, PROF, ATÉ 1,50m	SEMPRA	M3	11,20
2.2.2	102574	ESPALHAMENTO DE MATERIAL COM TRATOR DE ESTERAS, AF_110819	SBIAP	M3	10,20
2.2.3	C0330	ATERRO/COMPACTAÇÃO MANUAL B/CONTROLE, MAT, C/ADUSIÇÃO	SEMPRA	M3	22,80
2.2.4	C0145	COMPACTAÇÃO DE ATERROS 95% P.H	SEMPRA	M2	10,80
2.2.5	C2102	RASPAGEM E LIMPEZA DO TERRENO	SEMPRA	M2	63,87
2.2.6	01617	PIED DE CONCRETO FCX=15MPa SBP= 12cm, ARMADO C/TELA DE AÇO	SEMPRA	M2	40,30
3	ALVENARIA				
3.1	C1347	ALVENARIA DE PEDRA ARGAMASSADA (TRAÇO 1:1:6) C/AGREGADOS ADQUIRIDOS	SEMPRA	M3	23,50
4	PAVIMENTAÇÃO				
4.1	C1060	LASTRO DE ARISA ADQUIRIDA	SEMPRA	M2	13,50
4.2	C2895	PAVIMENTAÇÃO EM PEDRA TORÇA C/ REJUNTAMENTO (AGREGADO ADQUIRIDO)	SEMPRA	M2	124,90
5	DIVERSOS				
5.1	C0334	BALIZADOR EM PVC RÍGIDO 6x3" C/ENCRIMENTO DE CONCRETO	SEMPRA	UN	14,00
5.2	8537	LIMPEZA FINAL DA OBRA	PRÓPRIA	M2	103,00

MAIRITI 18 DE MAIO DE 2020

ERMESON HENRIQUE MONTENEGRO
 ORDENADOR DE DESPESAS
 SECRETARIA MUNICIPAL DE INFRAESTRUTURA
 CPF:027.558.133-06

Patrick Albuquerque
 PATRICK KALLEY B. P. ALBUQUERQUE
 ENGENHEIRO CIVIL
 CREA-RN: 2117139002

Este documento encontra-se registrado no Conselho Regional de Engenharia e Agronomia do Ceará, vinculado à Certidão nº 242851/2021, emitida em 28/06/2021



Certidão nº 242851/2021
 31/03/2022, 13:27

Chave de Impressão: Y6y02

O documento neste ato registrado foi emitido em 28/06/2021 e contém 2 folhas

069054

[Handwritten signature]





Certidão de Acervo Técnico - CAT
Resolução Nº 1025 de 30 de Outubro de 2009

CREA-CE

CAT COM REGISTRO DE ATESTADO

246445/2021

Atividade concluída

Conselho Regional de Engenharia e Agronomia do Ceará

CERTIFICAMOS, em cumprimento ao disposto na Resolução nº 1.025, de 30 de outubro de 2009, do Confea, que consta dos assentamentos deste Conselho Regional de Engenharia e Agronomia do Ceará - Crea-CE, o Acervo Técnico do profissional **RICARDO DENIS DE SOUZA LEAL** referente à(s) Anotação(ões) de Responsabilidade Técnica - ART abaixo discriminada(s):

Profissional: **RICARDO DENIS DE SOUZA LEAL**
Registro: **321259CE** RNP: **2110901160**
Título profissional: **ENGENHEIRO CIVIL**

Número da ART: **CE20200610820** Tipo de ART: **OBRA / SERVIÇO** Registrada em: **19/02/2020** Baixada em: **30/07/2021**
Forma de registro: **INICIAL** Participação técnica: **INDIVIDUAL**
Empresa contratada: **M MINERVINO NETO CONSTRUÇÕES**

Contratante: **MUNICÍPIO DE MAURITI** CPF/CNPJ: **07.655.269/0001-55**
Endereço do contratante: **AVENIDA AVENIDA BURITI GRANDE** Nº: **55**
Complemento: **Bairro: SERRINHA**
Cidade: **MAURITI** UF: **CE** CEP: **63210000**

Contrato: **19.12.2019/01** Celebrado em: **19/12/2019**
Valor do contrato: **R\$ 167.036,24** Tipo de contratante: **Pessoa Jurídica de Direito Público**

Ação institucional: **NENHUMA - NÃO OPTANTE**
Endereço da obra/serviço: **SITIO SANTO ANTÔNIO DOS POSSEIROS** Nº: **S/N**
Complemento: **Bairro: SANTO ANTÔNIO DOS POSSEIROS**
Cidade: **MAURITI** UF: **CE** CEP: **63210000**

Coordenadas Geográficas: **-7.362949, -38.771686**

Data de início: **19/12/2019** Conclusão efetiva: **19/12/2020**

Finalidade: **SEM DEFINIÇÃO**

Proprietário: **MUNICÍPIO DE MAURITI** CPF/CNPJ: **07.655.269/0001-55**

Atividade Técnica: **11 - Direção de obra CONSTRUÇÃO CIVIL > EDIFICAÇÕES > DE EDIFICAÇÃO > #1.1.1.4 - EM MATERIAIS MISTOS 49 - Execução de obra 1.00 unidade;**

Observações

EXECUÇÃO DE OBRA DE CONSTRUÇÃO DE QUADRA POLIESPORTIVA, LOCALIZADA NO SITIO SANTO ANTÔNIO DOS POSSEIROS.

Informações Complementares

CERTIFICAMOS, finalmente, que se encontra vinculado à presente Certidão de Acervo Técnico - CAT, o atestado contendo 3 folha(s), expedido pelo contratante da obra/serviço, a quem cabe a responsabilidade pela veracidade e exatidão das informações nele constantes.

Certidão de Acervo Técnico nº **246445/2021**
06/08/2021, 18:28
5WZ58

A Certidão de Acervo Técnico (CAT) à qual o atestado está vinculado constituirá prova da capacidade técnico-profissional da pessoa jurídica somente se o responsável técnico indicado estiver ou venha a ser integrado ao seu quadro técnico por meio de declaração entregue no momento da habilitação ou da entrega das propostas.

Certificamos que se encontra vinculado à presente CAT o atestado apresentado em cumprimento à Lei nº 8.666/93, expedido pela pessoa jurídica contratante, a quem cabe a responsabilidade pela veracidade e exatidão das informações nela constantes. É de responsabilidade deste Conselho a verificação da atividade profissional em conformidade com a Lei nº 5.194/06 e Resoluções do Conselho Federal de Engenharia e Agronomia - CONFEA.

Esta certidão perderá a validade, caso ocorra qualquer alteração posterior dos elementos cadastrais nela contidos.

A autenticidade desta Certidão pode ser verificada em: <http://crea-ce.sitac.com.br/publico/>, com a chave: **5WZ58**

000055





Estado do Ceará
PREFEITURA MUNICIPAL DE MAURITI
 SECRETARIA MUNICIPAL DE OBRAS

CONTRATANTE: PREFEITURA MUNICIPAL DE MAURITI-CE
 CNPJ: 07.855.269/0001-65
 ENDEREÇO: AV. BURITI GRANDE, NOVA MAURITI, MAURITI - CE, CEP: 83210-000
 CONTRATO: 19.12.2019/01
 PERÍODO DE EXECUÇÃO: 19/12/2019 à 19/03/2020
 ENGENHEIRO FISCAL: PATRICK KALLEY BANDEIRA PEREIRA DE ALBUQUERQUE
 CREA Nº 2117133002
 CPP: 059.273.163-44

EMPRESA CONTRATADA: M MINERVINO CONSTRUÇÕES
 ENDEREÇO: RUA TRAJANO NOGUEIRA, 123, CENTRO, BARRO-CE, CEP: 83380-000
 CNPJ: 63.312.771/0001-34
 ART Nº CE20200610820
 Responsável Técnico: Engº Civil RICARDO DENIS DE SOUZA LEAL
 CREA nº 2110190116-0
 CPF: 022.460.803-28

OBRA: CONSTRUÇÃO DE QUADRA POLIESPORTIVA, LOCALIZADA NO SÍTIO SANTO ANTÔNIO DO POSSEIROS, MUNICÍPIO DE MAURITI CEARÁ

ATESTADO DE CAPACIDADE TÉCNICA

ATESTAMOS QUE A EMPRESA M MINERVINO NETO CONSTRUÇÕES, CNPJ: 63.312.771/0001-34, SOBRE A RESPONSABILIDADE TÉCNICA DO ENG. RICARDO DENIS DE SOUZA LEAL, CREA Nº 2110190116-0 REALIZOU ATRAVÉS DO CONTRATO Nº19.12.2019/01 JUNTO A PREFEITURA MUNICIPAL DE MAURITI - CE, A CONSTRUÇÃO DE QUADRA POLIESPORTIVA, LOCALIZADA NO SÍTIO SANTO ANTÔNIO DOS POSSEIROS, MUNICÍPIO DE MAURITI/CE, FAZENDO-O EM PERFEITO ATENDIMENTO AS EXIGÊNCIAS CONTRATUAIS E AS NORMAS TÉCNICAS, ATRAVÉS DO PROFISSIONAL E CONFORME PLANILHA DE CARACTERÍSTICAS DE CADA SERVIÇO ANEXA E ART DE EXECUÇÃO Nº CE20200610820.

MAURITI 10 DE AGOSTO DE 2020

De Acordo:

[Assinatura]
 ERMISON HENRIQUE MONTENEGRO
 INDICAÇÃO DE DESPESAS
 SECRETARIA MUNICIPAL DE INFRAESTRUTURA
 CPF: 027.555.133-00

[Assinatura]
 PATRICK KALLEY B. P. ALBUQUERQUE
 ENGENHEIRO CIVIL
 CREA-RN: 2117133002

Este documento encontra-se registrado no Conselho Regional de Engenharia e Agronomia do Ceará, vinculado à Certidão nº 246445/2021, emitida em 06/08/2021



Certidão nº 246445/2021
 31/03/2022, 13:26

Chave de Impressão: 5VZ558

O documento neste ato registrado foi emitido em 04/08/2021 e contém 3 folhas

[Assinatura]
 000056

[Assinatura]





Estado do Ceará
PREFEITURA MUNICIPAL DE MAURITI
 SECRETARIA MUNICIPAL DE OBRAS

ITEM	CÓDIGO	DESCRIÇÃO	FONTE	UNID	QUANTIDADE
1 SERVIÇOS PRELIMINARES					
1.1	C1827	PLACAS PADRÃO DE OBRA	SEINFRA	M2	8,00
1.2	C1659	LOCAÇÃO DA OBRA - EXECUÇÃO DE GARANTO	SEINFRA	M2	690,39
1.3	C2192	RESFAGEM E LIMPEZA DO TERRENO	SEINFRA	M2	1.050,00
2 MOVIMENTO DE TERRA					
2.1	C2784	ESCVAÇÃO MANUAL SOLO DE 1ª CAT. PROF. ATÉ 1,50m	SEINFRA	M3	17,38
2.3	C0350	ATERRO/COMPACTAÇÃO MANUAL, S/CONTROLE, NAT. C/ACRISIÇÃO	SEINFRA	M3	109,58
3 FUNDAÇÕES E ESTRUTURAS					
3.1	C0954	ALVENARIA DE EMBRASAMENTO DE PEDRA ARGAMASSADA	SEINFRA	M3	17,38
3.2	C0077	ALVENARIA DE TUJOLO COMUM ARGAMASSA MISTA DE CAL HIDRATADA 1:3:6 ESP=80 cm	SEINFRA	M3	16,39
3.3	C8833	CONCRETO FIBR., FCK 15,5 MPa COM AGREGADO ADQUIRIDO	SEINFRA	M3	2,17
3.4	C0217	ARMADURA CA-50 FNA D=3,40 A 6,40mm	SEINFRA	M2	52,06
3.5	C0218	ARMADURA CA-50A MÉDIA D= 6,3 A 10,0mm	SEINFRA	M2	104,15
3.6	C1403	FORMA PLANA CHAPA COMPENADA REFINADA, ESP.= 12mm UTIL. 3 X	SEINFRA	M2	8,88
3.7	D1004	LANÇAMENTO E APLICAÇÃO DE CONCRETO S/ ELEVÇÃO	SEINFRA	M3	8,61
4 PAREDES E PAINÉIS					
4.1	C0073	ALVENARIA DE TUJOLO CERÂMICO FURADO (6x18x19)cm ARGAMASSA MISTA DE CAL HIDRATADA ERP=110cm (1:2:5)	SEINFRA	M2	108,50
5 REVESTIMENTO					
5.1	C0776	CHAPISCO C/ ARGAMASSA DE CIMENTO E AREIA SPENRAR TRAÇO 1:2 ESP.= 5mm P/ PAREDE	SEINFRA	M2	217,30
5.2	C1497	REBOCO C/ ARGAMASSA DE CIMENTO E AREIA S/ PENRAR, TRAÇO 1:3	SEINFRA	M2	217,30
6 PISOS					
6.1	C3025	PIBO MORTO CONCRETO FCK=13,8MPa C/PREPARO E LANÇAMENTO	SEINFRA	M3	41,78
6.2	C1919	PIBO INDUSTRIAL NATURAL ESP.= 12mm, INCLUS. POLIMENTO (EXTERNO)	SEINFRA	M2	699,28
7 INSTALAÇÕES ELÉTRICAS					
7.1	C0925	ATERRAMENTO-COMPLETO C/ HASTE COPPERWELD 3/4"X 2,46M	SEINFRA	UN	3,00
7.2	C0824	CABO ISOLADO PVC 750V 10MM2	SEINFRA	M	15,00
7.3	C0934	CABO ISOLADO PVC 750V 4MM2	SEINFRA	M	326,31
7.4	C0591	CANA ALVENARIA/REBOCO C/ TAMPA CONCRETO FURADO BRITA 80x80x60cm	SEINFRA	UN	8,00
7.5	D1127	ELETRODUTO PVC R09C INCL. CONEXÕES D= 32mm (1")	SEINFRA	M	75,00
7.6	C4867	PROJETOR (2 UNIDADES) EM POSTE DE CONCRETO CIRCULAR H=10M, ALTURA LIVRE 8,40M, LÂMPADA DE VAPOR DE MERCÚRIO DE 400W, INCLUSIVE O POSTE	SEINFRA	UN	4,00
7.7	C2006	QUADRO DE DISTRIBUIÇÃO DE LUZ SOBRESOP ATE 6 DIVISÕES, CIBARRAMENTO	SEINFRA	UN	1,00
7.8	C1008	DISJUNTOR MONOPOLAR EM QUADRO DE DISTRIBUIÇÃO 22A	SEINFRA	UN	1,00
7.9	C1002	DISJUNTOR MONOPOLAR EM QUADRO DE DISTRIBUIÇÃO 16A	SEINFRA	UN	1,00
7.10	C1032	DISJUNTOR MONOPOLAR EM QUADRO DE DISTRIBUIÇÃO 10A	SEINFRA	UN	1,00
7.11	C2036	QUADRO N/ MEDIÇÃO EM POSTE DE CONCRETO	SEINFRA	UN	1,00
7.12	C2494	TOMADA 2 POLOS MAIS TERRA 220V	SEINFRA	UN	2,00

ERAMESON HENRIQUE MONTENEGRO
 ORDENADOR DE DESPESAS
 SECRETARIA MUNICIPAL DE INFRAESTRUTURA
 CPF: 030.558.135-00

PATRICK KALLEY B. F. ALBUQUERQUE
 ENGENHEIRO CIVIL
 CREA-RN: 2117199001

Este documento encontra-se registrado no Conselho Regional de Engenharia e Agronomia do Ceará, vinculado à Certidão nº 246445/2021, emitida em 06/08/2021



Certidão nº 246445/2021
 31/03/2022, 13:26
 Chave de Impressão: 5WZ58

O documento neste ato registrado foi emitido em 04/08/2021 e contém 3 folhas

20057

[Handwritten signature]





Estado do Ceará
 PREFEITURA MUNICIPAL DE MAURITI
 SECRETARIA MUNICIPAL DE OBRAS

#	ESTRUTURA METÁLICA		SEINFRA	M2	
B.1	C1328	ESTRUTURA DE AÇO EM ARCO VÃO DE 20M	SEINFRA	M2	396,00
B.2	C4354	TELHA DE ALUMÍNIO, TRAPEZOIDAL #=0,75m	SEINFRA	M2	430,00
B.3	C0018	ALAMBRADO C/ TUBO DE AÇO GALVANIZADO 2", INCLUSIVE PINTURA	SEINFRA	M2	168,00
B.4	C4728	CERCAGRADIL MYLOFOR 1#-2,00M, MALHA 5 X 20CM - FIO 4,50MM, COM FIXADORES DE POLIAMIDA EM POSTE 40 X 60 MM CHUMBADOS EM BASE DE CONCRETO (EXCLUSIVE ESTA), REVESTIDOS EM POLÍESTER POR PROCESSO DE PINTURA ELETROSTÁTICA (GRADIL E POSTE), NAS CORES VERDE OU BRANCA - FORNECIMENTO E INSTALAÇÃO	SEINFRA	M2	30,00
B	PINTURA				
B.1	C1041	DESMARCAÇÃO DE QUADRA TIPO ESCOLAR C/RETA ACRÍLICA	SEINFRA	M	249,00
B.2	C1814	LATEX DUAS DEMÃOES EM PAREDES EXTERNAS SIMBABA	SEINFRA	M2	217,00
10	URBANIZAÇÃO/PATRIARISMO				
10.1	C1348	ESTRUTURA METÁLICA DE TRAVES DE FUTEBOL	SEINFRA	CJ	1,00

MAURITI 10 DE AGOSTO DE 2020
 DE ACORDO

 ERMESON HENRIQUE MONTENEGRO
 ORDENADOR DE DESPESAS
 SECRETARIA MUNICIPAL DE INFRAESTRUTURA
 CPF: 037.898.133-00

 PATRICK KALLEY B. P. ALBUQUERQUE
 ENGENHEIRO CIVIL
 CREA-RN: 2117139002

Este documento encontra-se registrado no Conselho Regional de Engenharia e Agronomia do Ceará, vinculado à Certidão nº 246445/2021, emitida em 05/08/2021



Certidão nº 246445/2021
 31/03/2022, 13:26
 Chave de Impressão: 5WZ56

O documento neste ato registrado foi emitido em 04/08/2021 e contém 3 folhas

000058







Certidão de Acervo Técnico - CAT
Resolução Nº 1025 de 30 de Outubro de 2009

CREA-CE

CAT COM REGISTRO DE ATESTADO

248894/2021

Atividade concluída

Conselho Regional de Engenharia e Agronomia do Ceará

CERTIFICAMOS, em cumprimento ao disposto na Resolução nº 1.025, de 30 de outubro de 2009, do Confea, que consta dos assentamentos deste Conselho Regional de Engenharia e Agronomia do Ceará - Crea-CE, o Acervo Técnico do profissional RICARDO DENIS DE SOUZA LEAL referente à(s) Anotação(ões) de Responsabilidade Técnica - ART abaixo discriminada(s):

Profissional: RICARDO DENIS DE SOUZA LEAL
Registro: 321269CE RNP: 2110901180
Título profissional: ENGENHEIRO CIVIL

Número da ART: CE20190486425 Tipo de ART: OBRA / SERVIÇO Registrada em: 23/05/2019 Baixada em: 26/05/2021
Forma de registro: INICIAL Participação técnica: INDIVIDUAL
Empresa contratada: EDIFICA EDIFICAÇÕES E CONSTRUÇÕES LTDA ME

Contratante: MUNICÍPIO DE BARRO CPF/CNPJ: 07.620.396/0001-19
Endereço do contratante: RUA JOSÉ LEITE CABRAL Nº: 246
Complemento: Bairro: CENTRO UF: CE CEP: 63380000
Cidade: BARRO

Contrato: 2019.05.21.1 Celebrado em: 21/05/2019
Valor do contrato: R\$ 542.069,35 Tipo de contratante: Pessoa Jurídica de Direito Público

Ação Institucional: NENHUMA - NÃO OPTANTE Nº: s/n
Endereço da obra/serviço: DISTRITO monte alegre UF: CE CEP: 63380000
Complemento: Bairro: zona rural
Cidade: BARRO

Coordenadas Geográficas: -7.000386, -38.760835

Data de Início: 24/05/2019 Conclusão efetiva: 23/10/2019

Finalidade: SEM DEFINIÇÃO

Proprietário: MUNICÍPIO DE BARRO CPF/CNPJ: 07.620.396/0001-19

Atividade Técnica: 17 - EXECUÇÃO OBRAS E SERVIÇOS - CONSTRUÇÃO CIVIL > EDIFICAÇÕES > MANUTENÇÃO PREDIAL > #1069 - EDIFICAÇÃO DE ALVENARIA 15 - EXECUÇÃO 1.00 unidade;

Observações

CONSTRUÇÃO DA UNIDADE BÁSICA DE SAÚDE PADRÃO I NO DISTRITO DE MONTE ALEGRE NO MUNICÍPIO DE BARRO/CE

Informações Complementares

CERTIFICAMOS, finalmente, que se encontra vinculado à presente Certidão de Acervo Técnico - CAT, o atestado contendo 7 folha(s), expedido pelo contratante da obra/serviço, a quem cabe a responsabilidade pela veracidade e exatidão das informações nela constantes.

Certidão de Acervo Técnico nº 248894/2021
09/09/2021, 16:24
z47Z0

A Certidão de Acervo Técnico (CAT) à qual o atestado está vinculado constituirá prova da capacidade técnico-profissional da pessoa jurídica somente se o responsável técnico indicado estiver ou venha a ser integrado ao seu quadro técnico por meio de declaração entregue no momento da habilitação ou da entrega das propostas.

Certificamos que se encontra vinculado à presente CAT o atestado apresentado em cumprimento à Lei nº 8.666/93, expedido pela pessoa jurídica contratante, a quem cabe a responsabilidade pela veracidade e exatidão das informações nela constantes. É de responsabilidade deste Conselho a verificação da atividade profissional em conformidade com a Lei nº 5.194/66 e Resoluções do Conselho Federal de Engenharia e Agronomia - CONFEA.

Esta certidão perderá a validade, caso ocorra qualquer alteração posterior dos elementos cadastrais nela contidos.

A autenticidade desta Certidão pode ser verificada em: <http://crea-ce.silac.com.br/publico/>, com a chave: z47Z0

000059





Estado do Ceará
 PREFEITURA MUNICIPAL DE BARRO
 SECRETARIA MUNICIPAL DE OBRAS

CONTRATANTE: PREFEITURA MUNICIPAL DE BARRO
 CNPJ: 07.620.396/0001-19
 ENDEREÇO: RUA JOSÉ LEITE CABRAL, N°246, CENTRO, BARRO/CE, CEP: 63380-000
 CONTRATO: 2019.05.21.1
 PERÍODO DE EXECUÇÃO: 24/05/2019 à 23/10/2019
 Engº Fiscal :Francisco Fabio Ernesto de Souza CREA CE 11951-D
 CPF: 194.765.153-68

EMPRESA CONTRATADA: EDIFICA EDIFICAÇÕES E CONSTRUÇÕES LTDA
 ENDEREÇO: RUA TRAJANO NOGUEIRA, N°125, TRAJANO NOGUEIRA, BARRO/CE
 CNPJ: 41.577.669/0001-28
 Responsavel Técnico: Engº Civil RICARDO DENIS DE SOUZA LEAL, CREA nº 2110190116-0
 CPF: 022.460.893-28
 ART Nº: CE20190486425

OBRA: CONTRATO DE SERVIÇO DE ENGENHARIA PARA EXECUÇÃO DAS OBRAS DE CONSTRUÇÃO DA UNIDADE BÁSICA DE SAÚDE - PADRÃO I - NO DISTRITO DE MONTE ALEGRE NO MUNICÍPIO DE BARRO/CE

ATESTADO DE CAPACIDADE TECNICA

ATESTO para os devidos fins que a empresa **EDIFICA EDIFICAÇÕES E CONSTRUÇÕES LTDA.** inscrita no CNPJ sob o nº 41.577.669/0001-28, através do seu Engº Civil **RICARDO DENIS DE SOUZA LEAL** Registro Crea nº 211090116-0 executou os serviços de **CONSTRUÇÃO DA UNIDADE BÁSICA DE SAÚDE PADRÃO I NO DISTRITO DE MONTE ALEGRE NO MUNICÍPIO DE BARRO/CE**, conforme Contrato nº2019.05.21.1, com a **PREFEITURA MUNICIPAL DE BARRO, CNPJ nº 07.620.396/0001-19**, conforme ART de Execução nº CE20190486425 e planilha de quantitativos anexa.

BARRO -CE, 19 DE AGOSTO DE 2021

De Acordo:

 Francisco Fabio Ernesto de Souza
 CREA CE 11951-D
 CPF: 194.765.153-68

 JOSÉ GILVAN AODINO DE FIGUEIREDO
 ORDENADOR DE DESPESAS
 SECRETARIA MUNICIPAL DE OBRAS E
 INFRAESTRUTURA

Este documento encontra-se registrado no Conselho Regional de Engenharia e Agronomia do Ceará, vinculado à Certidão nº 248894/2021, emitida em 09/09/2021



Certidão nº 248894/2021
 31/03/2022, 13:25
 Chave de Impressão: z47Z0

O documento neste ato registrado foi emitido em 09/09/2021 e contém 7 folhas



000060





Estado do Ceará
 PREFEITURA MUNICIPAL DE BARRO
 SECRETARIA MUNICIPAL DE OBRAS

ITEM	CÓDIGO	DESCRIÇÃO	FORN	UNID	QUANTIDADE
1		MOBILIZAÇÃO - CANTEIRO DE OBRAS			
1.1	7420201	PLACA DE OBRA EM CHAPA DE AÇO GALVANIZADO	SINAPI	M2	4,00
1.2	73982061	LOCOMOTIVAS COMERCIAIS DE OBRA, ATIVOS DE GABARITO DE TABUAS CORRIDAS PUNTALETADAS A CADA 1,00M, SEM REAPROVEITAMENTO	SINAPI	M2	261,28
1.3	74202001	TAPUME DE CHAPA DE MADEIRA COMPENSADA, 6" E/MA, COM PINTURA A CAL E REAPROVEITAMENTO DE 2X	SINAPI	M2	18,00
1.4	73672	DESMATAMENTO E LIMPEZA MECANIZADA DE TERREIRO COM ARROZES ATÉ 8" DE 150CM, UTILIZANDO TRATOR DE ESTERIAS	SINAPI	M2	223,73
1.5	C2652	INSTALAÇÕES PROVISÓRIAS DE LUZ, FORÇA, TELEFONE E LÓGICA	SEINFRA	UNI	1,00
1.6	C2651	INSTALAÇÕES PROVISÓRIAS DE ÁGUA	SEINFRA	UNI	1,00
1.7	C2648	INSTALAÇÕES PROVISÓRIAS DE ESGOTO	SEINFRA	UNI	1,00
1.8	C3002	ABRIGO PROVISÓRIO C/ PAVIMENTO PAVIMENTADO E DEPÓSITO	SEINFRA	M2	10,00
1.9	C2643	ALOJAMENTO	SEINFRA	M2	30,00
2		MOVIMENTO DE TERRA			
2.1	8338	ESCOVAÇÃO MANUAL DE VALA COM PROFUNDIDADE MENOR OU IGUAL A 1,20 M, AF_322215	SINAPI	M3	21,83
2.2	73094999	REATERRO DE VALA COM COMPACTAÇÃO MANUAL		M3	40,32
2.3	72888	CARGA E DESCARGA MECANIZADAS DE ENTULHO EM CAMINHÃO BASCULANTE 6 M3	SINAPI	M3	21,82
2.4	72990	TRANSPORTE DE ENTULHO COM CAMINHÃO BASCULANTE 6 M3, REDONDA PAVIMENTADA, DMT 0,5 A 1,0 KM	SINAPI	M3	21,82
3		FUNDAÇÕES E ESTRUTURAS			
3.1	74198093	ESTACA A TRABO (BROCA) DIÂMETRO = 20CM EM CONCRETO MOLDADO IN LOCO 15 MPa SEM ARMADURA		M	100,00
3.2	C0214	ARMADURA CA-25 MÉDIA D= 6,3 A 10,0mm	SEINFRA	M0	184,00
3.3	C2622	LASTRO DE BRITA	SEINFRA	M3	1,20
3.4	74007001	FORMA TABUAS PARA CONCRETO EM FUNDAÇÃO C/ REAPROVEITAMENTO 10X		M2	216,70
3.5	C0214	ARMADURA CA-25 MÉDIA D= 6,3 A 10,0mm	SEINFRA	M0	305,48
3.6	C0217	ARMADURA CA-68 FINA D=3,40 A 6,40mm	SEINFRA	M0	288,64
3.7	82722	CONCRETAGEM DE PILARES, FCX = 25 MPa, COM USO DE BOMBA EM EDIFICAÇÃO COM SEÇÃO MÉDIA DE PILARES MAIOR QUE 0,25 M² - LANÇAMENTO, ADENSAMENTO E ACABAMENTO. AF_132918	SINAPI	M3	36,29
3.8	92433	MONTAGEM E DESMONTAGEM DE FÓRMA DE PILARES RETANGULARES E ESTRUTURAS SIMILARES COM ÁREA MÉDIA DAS SEÇÕES MAIOR QUE 0,25 M², PÉ-DIREITO DUPLO, EM CHAPA DE MADEIRA COMPENSADA PLASTIFICADA, 19 UTILIZAÇÕES. AF_132915	SINAPI	M2	242,38
3.9	C0214	ARMADURA CA-25 MÉDIA D= 6,3 A 10,0mm	SEINFRA	M0	104,00
3.10	C0217	ARMADURA CA-68 FINA D=3,40 A 6,40mm	SEINFRA	M0	1.694,80
3.11	94271	CONCRETO FCX = 25MPa, TRABO 12,32,7 (CIMENTO/ÁREA ÚTIL/BRITA 1) - PREPARO MECÂNICO COM BETONEIRA 600L. AF_812916	SINAPI	M3	18,78
3.12	74141001	Laje pré-moldada BETA II P/300x300 Vãos 4,40mm incl. vigotas telolos armadura negativa capeamento 3cm concreto 20MPa esboçamento material e mão de obra.	SINAPI	M2	205,48
3.13	79286	VERGA CONTRA VERGA EM CONCRETO PRÉ MOLDADO 18X10CM FCX=20MPa (PREPARO COM BETONEIRA) AÇO CA 60 BÍGOLA FINA		M	102,20
4		ALVENARIA			
4.1	C0673	ALVENARIA DE TUDO CERÂMICO FORADO (BETA) com CARGAMASSA MISTA DE CAL HIDRATADA (ESP. 10cm (1:2:8))	SEINFRA	M2	726,48
4.2	C0673	ALVENARIA DE TUDO CERÂMICO FORADO (BETA) com CARGAMASSA MISTA DE CAL HIDRATADA (ESP. 10cm (1:2:8))	SEINFRA	M2	16,78
5		COBERTA			
5.1	C4458	MADREAMENTO P/ TELHA CERÂMICA - BRISA, CABRO, LINDA)	SEINFRA	M2	288,84
5.2	C4452	TELHA CERÂMICA	SEINFRA	M2	288,84
5.3	C4453	CUMBEIRA TELHA CERÂMICA, EMBOÇADA	SEINFRA	M	26,82

Francisco Fábio Ernesto de Souta
 CREA CE 11951-D
 CPF: 194.765.153-68

JOSÉ GILVAN AQUINO DE FIGUEIREDO
 ORDENADOR DE DESPESAS
 SECRETARIA MUNICIPAL DE OBRAS E
 INFRAESTRUTURA

Este documento encontra-se registrado no Conselho Regional de Engenharia e Agronomia do Ceará, vinculado à Certidão nº 248894/2021, emitida em 09/09/2021



Certidão nº 248894/2021
 31/03/2022, 13:25
 Chave de Impressão: 247ZD
 O documento neste ato registrado foi emitido em 09/09/2021 e contém 7 folhas.

000061





Estado do Ceará
PREFEITURA MUNICIPAL DE BARRO
SECRETARIA MUNICIPAL DE OBRAS

6.4	C2601	CALHA DE CHAPA GALVANIZADA 28 DESENVOLVIMENTO 60cm	SEMPRA	M	55,88
6.5	C2349	RUFO DE CHAPA GALVANIZADA 28 DESENVOLVIMENTO 30cm	SEMPRA	M	29,10
6.6	C4320	ARÓBADA DE POLICARBONATO TRANSPARENTE (FORN.MONTAGEM)	SEMPRA	M7	24,92
6	IMPERMEABILIZAÇÃO				
6.1	44106021	IMPERMEABILIZAÇÃO DE ESTRUTURAS ENTERRADAS, COM TINTA ASFÁLTICA, DUAS DEMAOB.	SIAP1	M2	191,49
6.2	38848	IMPERMEABILIZAÇÃO DE SUPERFÍCIE COM MANTA ASFÁLTICA, UMA CAMADA, INCLUSIVE APLICAÇÃO DE PRIMER ASFÁLTICO, EN-1381, AF_062018	SIAP1	M2	1,69
6.3	02697	PROTEÇÃO DE SUPERFÍCIES IMPERMEABILIZADAS	SEMPRA	M2	1,69
7	REVESTIMENTO PISOS PAREDES E TETOS				
7.1	C1607	LASTRO DE CONCRETO IMPERMEABILIZADO E-SCII	SEMPRA	M2	234,25
7.2	C2191	REGULARIZAÇÃO DE BASE COM ARGAMASSA CIMENTO E AREIA 5/1 PREPARO, TRAÇO 1:3 - ESP- 3cm	SEMPRA	M2	234,25
7.3	84994	EXECUÇÃO DE PASSO (CALÇADA) OU PISO DE CONCRETO COM CONCRETO MOLDADO IN LOCO, FEITO EM CUBA, ACABAMENTO CONVENCIONAL, ESPESURA 8 CM, ARMADO, AF_070816	SIAP1	M2	218,72
7.4	C2448	PISO INTERTRAVADO TIPO TUCULHÃO (10,9x19cm)em CINZA	SEMPRA	M2	60,76
7.5	C2463	LASTRO DE PEDRA DE MÁO	SEMPRA	M2	14,28
7.6	94258	UBA (BICO-FIO) DE CONCRETO, MOLDADA IN LOCO EM TRECHO CURVO COM EXTENSORA, 11 CM BASE X 36 CM ALTURA, AF_062018	SIAP1	M	78,26
7.7	94262	EXECUÇÃO DE BAINHETA DE CONCRETO USANDO MOLDADA IN LOCO EM TRECHO RETO, 45 CM BASE X 15 CM ALTURA, AF_062018	SIAP1	M	11,68
7.8	C3001	CERÂMICA ESMALTADA 07 ARG. PRÉ-FABRICADA ACIMA DE 36x36 cm (360 cm ²) - PIS-SF10-4 - 1/4 PISO	SEMPRA	M2	214,54
7.9	88848	REDEPE CERÂMICO DE TCM DE ALTURA COM PLACAS TIPO ESMALTADA EXTRA DE DIMENSÕES 40X40CM AF_062014	SIAP1	M	294,25
7.10	C2284	SOLEIRA DE GRANITO L= 15cm	SEMPRA	M	37,48
7.11	87678	CHAPISCO APLICADO EM ALVENARIAS E ESTRUTURAS DE CONCRETO INTERNAS, COM COLHER DE PEDREIRO, ARGAMASSA TRAÇO 1:3 COM PREPARO MANUAL, AF_062014	SIAP1	M2	679,77
7.12	87678	CHAPISCO APLICADO EM ALVENARIAS E ESTRUTURAS DE CONCRETO INTERNAS, COM COLHER DE PEDREIRO, ARGAMASSA TRAÇO 1:3 COM PREPARO EM BETONEIRA 400L, AF_062014	SIAP1	M2	689,04
7.13	87555	EMBOÇO, PARA REDESHIMENTO DE CERÂMICA, EM ARGAMASSA TRAÇO 1:2:5, PREPARO MECÂNICO COM BETONEIRA 400L, APLICADO MANUAMENTE EM FACES INTERNAS DE PAREDES, PARA AMBIENTE COM ÁREA MAIOR QUE 10M2, ESPESURA DE 20MM, COM EXECUÇÃO DE TALICIDAS, AF_062014	SIAP1	M2	1.877,81
7.14	87265	REVESTIMENTO CONTÍNUO PARA PAREDES INTERNAS COM PLACAS TIPO ESMALTADA EXTRA DE DIMENSÕES 36X36 CM APLICADAS EM AMBIENTES DE ÁREA MAIOR QUE 6 M ² NA ALTURA INTERNA DAS PAREDES, AF_062014	SIAP1	M2	212,19
7.15	C1288	EMBRASAMENTO DE PAREDES INTERNAS 2 DEMOAS CHAMBA DE PVA	SEMPRA	M2	975,18
7.16	89483	APLICAÇÃO MANUAL DE PINTURA COM TINTA LÁTEX ACRÍLICA EM PAREDES, DUAS DEMOAS, AF_062014	SIAP1	M2	578,84
7.17	C1960	PEITORES DE GRANITO L= 15 cm	SEMPRA	M	30,78
7.18	85395	TEXTURA ACRÍLICA, APLICAÇÃO MANUAL EM PAREDE, UMA DEMOAS, AF_062018	SIAP1	M2	848,13
7.19	87986	CHAPISCO APLICADO NO TETO, COM DESPERTEADORA BENTON, ARGAMASSA INDUSTRIALIZADA COM PREPARO MANUAL, AF_062014	SIAP1	M2	168,83
7.20	87787	EMBOÇO DO TETO, TRACO 1:2:5, PREPARO MECÂNICO COM BETONEIRA 400 L	SIAP1	M2	280,89
7.21	13462	EMBRASAMENTO COM MASSA EPOXI, 2 DEMOAS	SIAP1	M2	230,40
7.22	89483	APLICAÇÃO MANUAL DE PINTURA COM TINTA LÁTEX PVA EM TETO, DUAS DEMOAS, AF_062014	SIAP1	M2	281,43
7.23	C2461	TEXTURA ACRÍLICA 1 DEMOAS EM PAREDES EXTERNAS	SEMPRA	M2	35,91
7.24	98113	FORRO EM PLACAS DE GESSO, PARA AMBIENTES COMERCIAIS, AF_232217_P	SIAP1	M2	6,08
7.25	87678	CHAPISCO APLICADO EM ALVENARIAS E ESTRUTURAS DE CONCRETO INTERNAS, COM COLHER DE PEDREIRO, ARGAMASSA TRAÇO 1:3 COM PREPARO EM BETONEIRA 400L, AF_062014	SIAP1	M2	38,76

Francisco Fábio Ernesto de Souza
CREA CE 11951-D
CPF: 194.765.153-68

JOSÉ SILVAN AQUINO DE FIGUEIREDO
ORDENADOR DE DESPESAS
SECRETARIA MUNICIPAL DE OBRAS E
INFRAESTRUTURA

Este documento encontra-se registrado no Conselho Regional de Engenharia e Agronomia do Ceará, vinculado à Certidão nº 248894/2021, emitida em 09/09/2021



Certidão nº 248894/2021
31/03/2022, 13:25
Chave de Impressão: 24720
O documento neste ato registrado foi emitido em 09/09/2021 e contém 7 folhas

000062





Estado do Ceará
PREFEITURA MUNICIPAL DE BARRO
SECRETARIA MUNICIPAL DE OBRAS

Item	CODIGO	DESCRIÇÃO	UNID	QTD	VALOR
1.07	C2491	TEXTURA ACRILICA 1 DEMAO EM PAREDES EXTERNAS	SEINFRA	M2	10,79
9					
ESQUADRIAS					
9.1	73010008	PORTA DE MADEIRA COMPENSADA LISA PARA PINTURA, 1,80X2,10X3,5CM, 2 FOLHAS, INCLUIDO ADUELA 2A, ALZAR 2A E DOBRADILHAS	SNAPI	UN	8,00
9.2	73010008	PORTA DE MADEIRA COMPENSADA LISA PARA PINTURA, 1,80X2,10X3,5CM, 2 FOLHAS, INCLUIDO ADUELA 2A, ALZAR 2A E DOBRADILHAS	SNAPI	UN	10,00
9.3	73010000	PORTA DE MADEIRA COMPENSADA LISA PARA PINTURA, 1,80X2,10X3,5CM, 2 FOLHAS, INCLUIDO ADUELA 2A, ALZAR 2A E DOBRADILHAS	SNAPI	UN	1,00
9.4	39030	FECHADURA DE EMBUITO COM CILINDRO, EXTERNA, COMPLETA, ACABAMENTO PADRÃO MÉDIO, INCLUIDO EXECUÇÃO DE FURTO - FORNECIMENTO E INSTALAÇÃO. AF_080915	SNAPI	UN	10,00
9.5	73010000	PORTA DE MADEIRA COMPENSADA LISA PARA PINTURA, 1,80X2,10X3,5CM, 2 FOLHAS, INCLUIDO ADUELA 2A, ALZAR 2A E DOBRADILHAS	SNAPI	UN	1,00
9.6	73010000	PORTA DE MADEIRA COMPENSADA LISA PARA PINTURA, 1,80X2,10X3,5CM, 2 FOLHAS, INCLUIDO ADUELA 2A, ALZAR 2A E DOBRADILHAS	SNAPI	UN	1,00
9.7	73010000	PORTA DE MADEIRA COMPENSADA LISA PARA PINTURA, 1,80X2,10X3,5CM, 2 FOLHAS, INCLUIDO ADUELA 2A, ALZAR 2A E DOBRADILHAS	SNAPI	UN	1,00
9.8	34060302	PINTURA ESMALTE ACEITADO PARA MADEIRA, DUAS DEMOIS, SOBRE FUNDO NIVELADOR BRANCO	SNAPI	M2	115,65
9.9	C4918	LARELA EM ALUMÍNIO ANODIZADO NATURAL/POCUDO, DE CORREIA, COM BANDEIRAS EDO PETERIM, SEM VEDOS - FORNECIMENTO E MONTAGEM	SEINFRA	M2	28,38
9.10	C1508	JANELA DE ALUMÍNIO, TIPO VERTICINA	SEINFRA	M2	1,00
9.11	91241	PORTA EM ALUMÍNIO DE "ZINCO" TIPO VERTICINA COM GUARNIÇÃO, FIXAÇÃO COM PARAFUSOS - FORNECIMENTO E INSTALAÇÃO. AF_060918	SNAPI	M2	10,43
9.12	XXXX	BICICLETIÁRIO EM TUBO DE AÇO GALVANIZADO	UNID	1	1,00
9.13	C1808	PORTA DE ALUMÍNIO VIDRO CRISTAL TEMPERADO	SEINFRA	M2	11,42
9.14	72116	VIDRO LISO COMUM TRANSPARENTE, ESPESURA 3MM	SNAPI	M2	36,24
9.15	95007	ESPELHO CRISTAL, ESPESURA 4MM, COM PARAFUSOS DE FIXAÇÃO, SEM MOLDURA	SNAPI	M2	3,84
9					
INSTALAÇÕES ELÉTRICAS					
9.1	41898	ENTRADA PROMOTORA DE ENERGIA ELÉTRICA AFERRA TRIFÁSICA 40A EM PORTE MADEIRA	SNAPI	UN	1,00
9.2	C1628	LUMINÁRIA FLUORESCENTE COMPLETA (2 X 30W)	SEINFRA	UN	40,00
9.3	C1670	LUMINÁRIA REFLETORA COM LÂMPADA HALÓGENA DICROICA 70W	SEINFRA	UN	4,00
9.4	C1690	LUMINÁRIA PAREDE, TIPO ARANDELA C/LÂMPADA INCANDESCENTE	SEINFRA	UN	19,00
9.5	C0305	BLOCO LUMINOSO AUTÔNOMO, INDICADOR DE SETA, MOD. UHECHROMILAR	SEINFRA	UN	3,00
9.6	C3945	PROJETOIR DE ALUMÍNIO, C/ LÂMPADA DE VAPOR METÁLICO E FOCOSÉLULA, ATÉ 400W	SEINFRA	UN	0,00
9.7	83302	RELE FOTOELÉTRICO "PI" COMANDO DE ILUMINAÇÃO EXTERNA 220V/500W - FORNECIMENTO E INSTALAÇÃO	SNAPI	UN	2,00
9.8	C1947	PONTO ELÉTRICO, MATERIAL E EXECUÇÃO	SEINFRA	PT	10,00
9.9	C1947	PONTO ELÉTRICO, MATERIAL E EXECUÇÃO	SEINFRA	PT	2,00
9.10	C3484	TOMADA 2 POLOS MAIS TERRA 25A 250V	SEINFRA	UN	67,00
9.11	C3485	TOMADA F/ COMPUTADOR, SISTEMA "X"	SEINFRA	UN	3,00
9.12	C1947	PONTO ELÉTRICO, MATERIAL E EXECUÇÃO	SEINFRA	PT	61,00
9.13	C1404	INTERRUPTOR UMA TECLA SIMPLES 10A 250V	SEINFRA	UN	10,00
9.14	C1470	INTERRUPTOR DUAS TECLAS SIMPLES 10A 250V	SEINFRA	UN	9,00
9.15	C1420	INTERRUPTOR TRÊS TECLAS SIMPLES 10A 250V	SEINFRA	UN	9,00
9.16	C1487	INTERRUPTOR TIPO CHAMADA ENFERMARIA	SEINFRA	UN	1,00
9.17	C1490	INTERRUPTOR UMA TECLA PARALELO 10A 250V	SEINFRA	UN	9,00
9.18	C3484	TOMADA 2 POLOS MAIS TERRA 25A 250V	SEINFRA	UN	9,00
9.19	C1947	PONTO ELÉTRICO, MATERIAL E EXECUÇÃO	SEINFRA	PT	30,00

Francisco Fábio Ernasto de Souza
 CREA CE 11951-D
 CPF: 194.765.153-68

JOSÉ SILVAN AQUINO DE FIGUEIREDO
 ORDENADOR DE DESPESAS
 SECRETARIA MUNICIPAL DE OBRAS E
 INFRAESTRUTURA

Este documento encontra-se registrado no Conselho Regional de Engenharia e Agronomia do Ceará, vinculado à Certidão nº 248894/2021, emitida em 09/09/2021



Certidão nº 248894/2021
 31/03/2022, 13:25

Chave de Impressão: 24720

O documento neste ato registrado foi arquivado em 09/09/2021 e contém 7 folhas

000063





Estado do Ceará
PREFEITURA MUNICIPAL DE BARRO
SECRETARIA MUNICIPAL DE OBRAS

9.20	74131004	QUADRO DE DISTRIBUICAO DE ENERGIA DE EMRUTR, EM CHAPA METALICA, PARA 18 DISJUNTORES TERMOMAGNETICOS MONOPOLARES, COM BARRAMENTO TRIFASICO E NEUTRO, FORNECIMENTO E INSTALACAO	SINAPI	UH	1,00
9.21	74130996	DISJUNTOR TERMOMAGNETICO TRIFASICO PADRAO NEMA (AMERICANO) 125 A 150A 240V, FORNECIMENTO E INSTALACAO	SINAPI	UH	1,00
9.22	74130901	DISJUNTOR TERMOMAGNETICO TRIFASICO PADRAO NEMA (AMERICANO) 150 A 100A 240V, FORNECIMENTO E INSTALACAO	SINAPI	UH	3,00
9.23	11554	PARA-RAIOS TIPO VALVULA - 150KV	SEINFRA	UH	1,00
9.24	74131004	QUADRO DE DISTRIBUICAO DE ENERGIA DE EMRUTR, EM CHAPA METALICA, PARA 18 DISJUNTORES TERMOMAGNETICOS MONOPOLARES, COM BARRAMENTO TRIFASICO E NEUTRO, FORNECIMENTO E INSTALACAO	SINAPI	UH	2,00
9.25	C4030	DISJUNTOR DIFERENCIAL DR-10A - 40A, 30mA	SEINFRA	UH	2,00
9.26	11554	PARA-RAIOS TIPO VALVULA - 150KV	SEINFRA	UH	2,00
9.27	74130996	DISJUNTOR TERMOMAGNETICO TRIFASICO PADRAO NEMA (AMERICANO) 50 A 100A 240V, FORNECIMENTO E INSTALACAO	SINAPI	UH	2,00
9.28	74130901	DISJUNTOR TERMOMAGNETICO MONOPOLAR PADRAO NEMA (AMERICANO) 15 A 30A 240V, FORNECIMENTO E INSTALACAO	SINAPI	UH	10,00
9.29	74130902	DISJUNTOR TERMOMAGNETICO MONOPOLAR PADRAO NEMA (AMERICANO) 30 A 60A 240V, FORNECIMENTO E INSTALACAO	SINAPI	UH	10,00
9.30	74130903	DISJUNTOR TERMOMAGNETICO BIFASICO PADRAO NEMA (AMERICANO) 15 A 30A 240V, FORNECIMENTO E INSTALACAO	SINAPI	UH	6,00
9.31	C2795	TAMPA OBOA PLASTICA, SISTEMA "X"	SEINFRA	UH	11,00
9.32	C1943	PONTO LÓGICO, MATERIAL E EXECUÇÃO	SEINFRA	PT	11,00
9.33	175	CERTIFICADO DO CARRAMENTO HORIZONTAL CONFORME NORMAS		PT	11,00
9.34	C1951	PONTO TELEFÔNICO, MATERIAL E EXECUÇÃO	SEINFRA	PT	7,00
9.35	X00X	RACK 19US TIPO AUTO PORTANTE C/ PORTA ACRILICA E CHAVE FRONTAL		UHD	1,00
	C4178	SWITCHER AUTO-GERENCIÁVEL 1V COMUNICAÇÃO DE DADOS COM 24 PORTAS EM CONECTORES RJ 45, 10/100 Kbps E DUAS PORTAS 10/100/1000 Kbps - PADRÃO RACK 19"	SEINFRA	UH	1,00
9.37	8011770	VOZ DE PAINEL POE VOLT 24 PORTAS	SDG	UH	1,00
9.38	C1933	PLACA FICADA ESTAMPADA 4"X3" OU 3"X3"	SEINFRA	UH	2,00
9.39	C1949	PONTO LÓGICO, MATERIAL E EXECUÇÃO	SEINFRA	PT	2,00
9.40	83370	QUADRO DE DISTRIBUICAO PARA TELEFONE RLS, 48X48X120CM EM CHAPA METALICA, DE EMRUTR, SEM ACESSÓRIOS, PADRAO TELEBRAS, FORNECIMENTO E INSTALACAO	SINAPI	UH	2,00
9.41	73749001	CAIXA ENTERRADA PARA INSTALACOES TELEFONICAS TIPO RT 6,00X3,00X3,00CM EM BLOCOS DE CONCRETO ESTRUTURAL	SINAPI	UH	2,00
10	INSTALACAO HIDRAULICA				
10.1	86588	WAZO SANITARIO INFERNO COM CABO ACOPLADA LOUÇA BRANCA - FORNECIMENTO E INSTALACAO, NF 122912	SINAPI	UH	1,00
10.2	00600377	ASSENTO SANITARIO DE PLASTICO, TIPO CONVENCIONAL	SINAPI	UH	1,00
10.3	C4635	BACIA SANITARIA PARA CADEIRANTES C/ ASSENTO (ASSENTURA FRONTAL)	SEINFRA	UH	4,00
10.4	C4670	PORTA PAPEL METALICO	SEINFRA	UH	5,00
10.5	C3004	LAVATÓRIO DE LOUÇA BRANCA BICO LUNA C/ TORNEIRA DE METAL E ACESSÓRIOS - PADRÃO POPULAR	SEINFRA	UH	13,00
10.6	C4636	LAVATÓRIO DE LOUÇA BRANCA C/ COLUNA SUSPensa E ACESSÓRIOS	SEINFRA	UH	1,00
10.7	C1990	PORTA BANHO LIQUIDO DE VIDRO (INSTALADO)	SEINFRA	UH	14,00
10.8	C1998	PORTA TOALHA DE PAPEL - METALICO (INSTALADO)	SEINFRA	UH	14,00
10.9	86572	TANQUE DE LOUÇA BRANCA C/03 COLUNA, S/C OU IGUALLENTE - FORNECIMENTO E INSTALACAO, NF 122912	SINAPI	UH	1,00
10.10	C9268	BERBEDOURO EM AÇO INOX COM 1,60m	SEINFRA	UH	1,00
10.11	C3017	PIA DE AÇO INOX (1,20x0,80) C/ 1 COLUNA E ACESSÓRIOS	SEINFRA	UH	15,00
10.12	80011887	BANCADA/TAMPO AÇO INOX (48X 30X), LARGURA 60 CM, COM RODAPÉ (BAO INCLUI PÉS DE APOIO)	SINAPI	M	5,70
10.13	C1996	PEÇAS DE APOIO DERIVANTES C/ TUBO INOX 1/2"X3"	SEINFRA	M	18,20
10.14	C3071	DORE PARA EXPULSO EST AÇO INOX COM TAMPA E GRELHA - L-360MM X C-100MM, ALTURA ATE 300MM E SAÍDA D=100MM	SEINFRA	UH	1,00
10.15	C2507	TORNEIRA ELETRICA AUTOMATICA 220V-2500W (INSTALADO)	SEINFRA	UH	13,00
10.16	80008	TORNEIRA CROMADA DE NESA, 1/2" OU 3/4", TIPO LABORATORIO, PADRAO POPULAR - FORNECIMENTO E INSTALACAO, NF 122912	SINAPI	UH	4,00

Francisco Paulo Ernesto de Souza
 CREA CE 11951-D
 CPF: 194.765.153-68

JOSÉ GILVAN AQUINO DE FIGUEIREDO
 ORDENADOR DE DESPESAS
 SECRETARIA MUNICIPAL DE OBRAS E
 INFRAESTRUTURA

Este documento encontra-se registrado no Conselho Regional de Engenharia e Agronomia do Ceará, vinculado à Certificação nº 248894/2021, emitida em 09/09/2021



Certificação nº 248894/2021
 31/03/2022, 13:25

Chave de Impressão: 24720

O documento neste ato registrado foi arquivado em 08/09/2021 e contém 7 folhas

000064





Estado do Ceará
PREFEITURA MUNICIPAL DE BARRO
SECRETARIA MUNICIPAL DE OBRAS

10.17	C2607	TORNEIRA ELÉTRICA AUTOMÁTICA 220V-2600W (INSTALADO)	SEINFRA	UM	10,00
10.18	8535	CHUVEIRO ELÉTRICO COMUM CORPO PLÁSTICO TIPO DUCHA, FORNECIMENTO E INSTALAÇÃO	SNAPI	UM	3,00
10.19	XXXX	CADREIA ESCOMOTIVEL PARA BANHO PADRÃO PIRE		UNO	1,00
10.20	80911883	RESERVATÓRIO DE ÁGUA DE FIBRA CILÍNDRICO CAP 3.000L	SNAPI	UM	1,00
10.21	72875080	VALVULA DE RETENÇÃO VERTICAL 30MM (1.1/4)		UNO	1,00
10.22	84796	TORNEIRA DE BOIA REAL, ROSCÁVEL, 3/4", FORNECIDA E INSTALADA EM RESERVAÇÃO DE ÁGUA, AF. 062928	SNAPI	UM	1,00
10.23	72819	LUNA DE AÇO GALVANIZADO 4" - FORNECIMENTO E INSTALAÇÃO	SNAPI	UM	1,00
10.24	XXXX	PETRO VOLUMETRO MODELO VP1		UNO	1,00
10.25	XXXX	FREIO D'ÁGUA D=100		UNO	1,00
10.26	XXXX	RFPA LADIAO D= 100		UNO	1,00
10.27	XXXX	SISTEMA AUTOMÁTICO DE REALIMENTAÇÃO 3M CONTENDO BOIA		UNO	1,00
10.28	XXXXX	CONJUNTO FLUTUANTE DE SUÇÃO D=1		UNO	1,00
10.29	C2607	TORNEIRA ELÉTRICA AUTOMÁTICA 220V-2600W (INSTALADO)	SEINFRA	UM	1,00
10.30	XXXX	PRESSURIZADOR AUTOMÁTICO COM PRESSÃO POTENCIA 0,8/MP		UNO	1,00
10.31	88382	REGISTRO DE GAVETA BRUTO, LATAO, ROSCÁVEL, 1/2", FORNECIDO E INSTALADO EM RAMAL DE ÁGUA, AF. 122914	SNAPI	UM	1,00
10.32	88383	REGISTRO DE GAVETA BRUTO, LATAO, ROSCÁVEL, 3/4", FORNECIDO E INSTALADO EM RAMAL DE ÁGUA, AF. 122914	SNAPI	UM	1,00
10.33	XXXX	REGISTRO DE GAVETA BRUTO, LATAO, ROSCÁVEL 1"		UNO	1,00
10.34	88381	REGISTRO DE PRESSÃO BRUTO, ROSCÁVEL, 3/4", FORNECIDO E INSTALADO EM RAMAL DE ÁGUA, AF. 122914	SNAPI	UM	2,00
10.35	40721	VALVULA DESCARGA 1.1/2" COM REGISTRO, ACABAMENTO EM METAL BRANCO - FORNECIMENTO E INSTALAÇÃO	SNAPI	UM	6,00
10.36	84383	REGISTRO DE GAVETA BRUTO, LATAO, ROSCÁVEL, 3/4", FORNECIDO E INSTALADO EM RAMAL DE ÁGUA, AF. 122914	SNAPI	UM	10,00
10.37	06037105	CAIXA D'ÁGUA FIBRA DE VIDRO PARA 6000 LITROS, COM TAMPA	SNAPI	UM	1,00
10.38	84794	TORNEIRA DE BOIA REAL, ROSCÁVEL, 3/4", FORNECIDA E INSTALADA EM RESERVAÇÃO DE ÁGUA, AF. 062928	SNAPI	UM	1,00
10.39	72819	LUNA DE AÇO GALVANIZADO 4" - FORNECIMENTO E INSTALAÇÃO	SNAPI	UM	1,00
10.40	84383	REGISTRO DE GAVETA BRUTO, LATAO, ROSCÁVEL, 3/4", FORNECIDO E INSTALADO EM RAMAL DE ÁGUA, AF. 122914	SNAPI	UM	1,00
10.41	88482	CAIXA ESPONDA, PVC, DN 100 X 100 X 30 MM, FORNECIDA E INSTALADA EM RAMAL DE DRENAMENTO DE ÁGUA PLUVIAL, AF. 122914	SNAPI	UM	6,00
10.42	C1548	PONTO HIDRÁULICO, MATERIAL E EXECUÇÃO	SEINFRA	PT	24,00
10.43	C1548	PONTO HIDRÁULICO, MATERIAL E EXECUÇÃO	SEINFRA	PT	6,00
10.44	C1580	PONTO SANITÁRIO, MATERIAL E EXECUÇÃO	SEINFRA	PT	24,00
10.45	C1581	PONTO TELEFÔNICO, MATERIAL E EXECUÇÃO	SEINFRA	PT	6,00
10.46	XXXX	CAIXA INSPEÇÃO EM ALVENARIA DE TIPO MACIÇO 60X60X60CM REVESTIDA INTERNAMENTE COM BARRA CIMENTO E ÁREA TRAÇO 1:4 E 3CM COM TAMPA PRE MOLDADA DE CONCRETO E FUNDO DE CONCRETO		UNO	18,00
10.47	88511	TUBO PVC, SERIE H, ÁGUA PLUVIAL, DN 75 MM, FORNECIDO E INSTALADO EM RAMAL DE DRENAMENTO, AF. 122914	SNAPI	M	24,00
10.48	C0281	ASSENTAMENTO DE TUBOS E CONEXÕES EM PVC, JE DN 100mm	SEINFRA	M	182,00
11	REDE DE AR COMPRIMIDO				
11.1	852708	TUBO DE COBRE CLASSE A 16mm COM CONEXÕES	SEC	M	38,00
11.2	06011748	VALVULA DE ESPERA BRUTA EM BRONZE, BITOLA 1/2" (REF 1052-B)	SNAPI	UM	1,00
11.3	XXXX	PONTE DE CONSUMO COMPLETO DUPLA RETENÇÃO		UNO	16,00
11.4	XXXX	FILTRO REGULADOR DE PRESSÃO MAX 1/2 DELL AIR		UNO	3,00
12	COMUNICAÇÃO VISUAL				
12.1	C4629	PLACA EM AÇO GALVANIZADO C/ APLICAÇÃO EM 1 FASE EM VIBIL E FUNDO C/ PINTURA EM ESMALTE SINTÉTICO PRETO FOSCO (FORNECIMENTO E MONTAGEM)	SEINFRA	M2	1,00
12.2	XXXXX	PLACA DE SINALIZAÇÃO 2" EM PVC ADESIVADO COM ADESIVO POLIMÉTRICO RECORTADO ELETRONICAMENTE FIADO A PAROCE COM BARRA DUPLA FACE D=40X1CM		UNO	2,00

Francisco Paulo Ernesto de Souza
CREA CE 11951-0
CPF: 194.765.153-68

JOSÉ GILVAN AQUINO DE ARAÚJO
ORDENADOR DE DESPESAS
SECRETARIA MUNICIPAL DE OBRAS E
INFRAESTRUTURA

Este documento encontra-se registrado no Conselho Regional de Engenharia e Agronomia do Ceará, vinculado à Certidão nº 248894/2021, emitida em 09/09/2021



Certidão nº 248894/2021
31/03/2022, 13:25

Chave de Impressão: 24720

O documento neste ato registrado foi emitido em 09/09/2021 e contém 7 folhas

000065





Estado do Ceará
PREFEITURA MUNICIPAL DE BARRO
SECRETARIA MUNICIPAL DE OBRAS

11.3	XXXX	PLACA DE SINALIZAÇÃO 3" EM PVC ADESIVADO COM ADESIVO POLIMÉRIDO RECORTADA ELETRONICAMENTE PRADA A PAREDE COM FITA DUPLA FACE D=40X90CM			UND	3,00
11.4	C4829	PLACA EM AÇO GALVANIZADO COM APLICAÇÃO EM 1 FACE EM VINIL E FUNDO COM PINTURA EM ESMALTE SINTÉTICO PRETO FOSCO (FORNECIMENTO E MONTAGEM)	SEINFRA	M2		1,00
11.5	C3358	PLACA INDICATIVA DE CATEGORIAS DE SERVIÇOS REFLETIVA EM FOLÉSTER COM FIBRA DE VIDRO	SEINFRA	M2		22,00
11.6	C3358	PLACA INDICATIVA DE CATEGORIAS DE SERVIÇOS REFLETIVA EM FOLÉSTER COM FIBRA DE VIDRO	SEINFRA	M2		4,00
12 DIVERSOS E LIMPEZA DA OBRA						
12.1	XXXX	BANCO DE CONCRETO CURVO			UND	1,00
12.2	XXXX	BANCO EM CONCRETO ARMADO L=1,80CM INCL. ESTRUTURA			UND	1,00
12.3	C6054	ALVEJARIA DE EMBASAMENTO DE PEDRA ARGAMASSADA	SEINFRA	M3		4,00
12.4	C2587	MURO EM ALVENARIA DE FUNDAÇÃO, REBOCO 2 FACES, ALTURA ÚTEL 1,88M	SEINFRA	M		110,00
12.5	8337	LIMPEZA FINAL DA OBRA	SIPLAT	M2		204,25
12.6	C0782	CARGA MANUAL DE ENTULHO EM CABINHO BASCULANTE	SEINFRA	M3		34,00

Francisco Fábio Ernesto de Souza
 CREA CE 11951-D
 CPF: 104.765.153-68

JOSÉ GILVAN AQUINO DE FIGUEIREDO
 ORDENADOR DE DESPESAS
 SECRETARIA MUNICIPAL DE OBRAS E
 INFRAESTRUTURA

Este documento encontra-se registrado no Conselho Regional de Engenharia e Agronomia do Ceará, vinculado à Certidão nº 248894/2021, emitida em 09/09/2021



Certidão nº 248894/2021
 31/03/2022, 13:25

Chave de impressão: 24720

O documento neste ato registrado foi emitido em 09/09/2021 e contém 7 folhas

000066





Certidão de Acervo Técnico - CAT
Resolução Nº 1025 de 30 de Outubro de 2009
Conselho Regional de Engenharia e Agronomia do Ceará

CREA-CE

CAT COM REGISTRO DE ATESTADO

250147/2021

Atividade concluída

CERTIFICAMOS, em cumprimento ao disposto na Resolução nº 1.025, de 30 de outubro de 2009, do Confea, que consta dos assentamentos deste Conselho Regional de Engenharia e Agronomia do Ceará - Crea-CE, o Acervo Técnico do profissional **RICARDO DENIS DE SOUZA LEAL** referente à(s) Anotação(ões) de Responsabilidade Técnica - ART abaixo discriminada(s):

Profissional: **RICARDO DENIS DE SOUZA LEAL**
Registro: **321259CE** RNP: **2110901160**
Título profissional: **ENGENHEIRO CIVIL**

Número da ART: **CE20210831823** Tipo de ART: **OBRA / SERVIÇO** Registrada em: **03/08/2021** Baixada em: **13/09/2021**
Forma de registro: **SUBSTITUIÇÃO** Participação técnica: **INDIVIDUAL**
Empresa contratada: **M MINERVINO NETO EMPREENDIMENTOS - ME**

Contratante: **MUNICÍPIO DE MAURITI** CPF/CNPJ: **07.656.269/0001-55**
Endereço do contratante: **AVENIDA SENHOR MARTINS** Nº: **S/N**
Complemento: **Bairro: BELA VISTA**
Cidade: **MAURITI** UF: **CE** CEP: **63210000**
Contrato: **2021.07.12.01/GAB** Celebrado em: **12/07/2021**
Valor do contrato: **R\$ 24.236,88** Tipo de contratante: **Pessoa Jurídica de Direito Público**

Ação institucional: **NENHUMA - NÃO OPTANTE**
Endereço da obra/serviço: **AVENIDA SENHOR MARTINS** Nº: **S/N**
Complemento: **Bairro: BELA VISTA**
Cidade: **MAURITI** UF: **CE** CEP: **63210000**

Coordenadas Geográficas: **-7.382130, -38.769174**
Data de início: **12/07/2021** Conclusão efetiva: **12/08/2021**

Finalidade: **Outro**
Proprietário: **MUNICÍPIO DE MAURITI** CPF/CNPJ: **07.656.269/0001-55**

Atividade Técnica: **11 - Direção de obra CONSTRUÇÃO CIVIL > EDIFICAÇÕES > DE EDIFICAÇÃO > #1.1.1.4 - EM MATERIAIS MISTOS 49 - Execução de obra 1.00 metro quadrado;**

Observações

READEQUAÇÃO DOS VESTIÁRIOS E REVISÃO ELÉTRICA DO PRÉDIO DESTINADO AO PONTO DE APOIO AO RAIO DA POLICIA MILITAR.

Informações Complementares

CERTIFICAMOS, finalmente, que se encontra vinculado à presente Certidão de Acervo Técnico - CAT, o atestado contendo 3 folha(s), expedido pelo contratante da obra/serviço, a quem cabe a responsabilidade pela veracidade e exatidão das informações nele constantes.

Certidão de Acervo Técnico nº 250147/2021
20/09/2021, 09:39
0WADD

A Certidão de Acervo Técnico (CAT) à qual o atestado está vinculado constituirá prova da capacidade técnico-profissional da pessoa jurídica somente se o responsável técnico indicado estiver ou venha a ser integrado ao seu quadro técnico por meio da declaração entregue no momento da habilitação ou da entrega das propostas.

Certificamos que se encontra vinculado à presente CAT o atestado apresentado em cumprimento à Lei nº 8.666/93, expedido pela pessoa jurídica contratante, a quem cabe a responsabilidade pela veracidade e exatidão das informações nele constantes. É de responsabilidade deste Conselho a verificação da atividade profissional em conformidade com a Lei nº 5.194/66 e Resoluções do Conselho Federal de Engenharia e Agronomia - CONFEA.

Esta certidão perderá a validade, caso ocorra qualquer alteração posterior dos elementos cadastrais nela contidos.

A autenticidade desta Certidão pode ser verificada em: <http://crea-ce.sitac.com.br/publico/>, com a chave: 0WADD

000067





Estado do Ceará
PREFEITURA MUNICIPAL DE MAURITI
SECRETARIA MUNICIPAL DE INFRAESTRUTURA, OBRAS
E SERVIÇOS PÚBLICOS

CONTRATANTE: PREFEITURA MUNICIPAL DE MAURITI
 CNPJ: 07.655.269/0001-55
 ENDEREÇO: AV. BURITI GRANDE, Nº55, NOVA MAURITI, MAURITI/CE, CEP: 63210-000
 CONTRATO: 2021.07.12.01/GAB
 PERÍODO DE EXECUÇÃO: 12/07/2021 à 12/08/2021
 Engº Fiscal :PATRICK KALLEY B. P. ALBUQUERQUE, CREA-RN 2117133002
 CPF: 942.770.603-15

EMPRESA CONTRATADA: M MINERVINO NETO EMPREENDIMENTOS - ME
 ENDEREÇO: RUA TRAJANO NOGUEIRA, Nº123, TRAJANO NOGUEIRA, BARRO/CE
 CNPJ: 63.312.771/0001-34
 Responsável Técnico: Engº Civil RICARDO DENIS DE SOUZA LEAL, CREA nº 2110190116-0
 CPF: 022.460.893-28
 ART Nº: CE20210831823

OBRA: READEQUAÇÃO, DOS VESTIÁRIOS E REVISÃO ELÉTRICA DO PRÉDIO DESTINADO AO PUNTO DE APOIO AO RAIO DA POLICIA MILITAR

ATESTADO DE CAPACIDADE TECNICA

ATESTO para os devidos fins que a empresa M MINERVINO NETO EMPREENDIMENTOS - ME, inscrita no CNPJ sob o nº 63.312.771/0001-34, através do seu Engº Civil RICARDO DENIS DE SOUZA LEAL Registro Crea nº 211090116-0 executou os serviços de READEQUAÇÃO DOS VESTIÁRIOS E REVISÃO ELÉTRICA DO PRÉDIO DESTINADO AO PUNTO DE APOIO AO RAIO DA POLICIA MILITAR, conforme Contrato nº2021.07.12.01/GAB, com a PREFEITURA MUNICIPAL DE MAURITI, CNPJ nº 07.655.269/0001-55, conforme ART de Execução nº CE20210831823 e planilha de quantitativos anexa.

MAURITI -CE, 24 DE AGOSTO DE 2021

De Acordo:

 EMERSON HENRIQUE MONTENEGRO
 ORDENADOR DE DESPESAS
 SECRETARIA MUNICIPAL DE INFRAESTRUTURA
 CPF: 027.588.133-00

 PATRICK KALLEY B. P. ALBUQUERQUE
 ENGENHEIRO CIVIL
 CREA-RN: 2117133002

Este documento encontra-se registrado no Conselho Regional de Engenharia e Agronomia do Ceará, vinculado à Certidão nº 250147/2021, emitida em 20/09/2021



Certidão nº 250147/2021
 31/03/2022, 13:24

Chave de Impressão: 0WVADD

O documento neste ato registrado foi emitido em 20/09/2021 e contém 3 folhas



000068





Estado do Ceará
PREFEITURA MUNICIPAL DE MAURITI
SECRETARIA MUNICIPAL DE INFRAESTRUTURA, OBRAS
E SERVIÇOS PÚBLICOS

ITEM	DÓDIGO	DESCRIÇÃO	POSTO	UNID	QUANT.
1		SERVIÇOS PRELIMINARES			
1.1	C983	DEMOLIÇÃO DE ALVENARIA DE TUCLOS E REAPROVEITAMENTO	SEMPRA	M3	5,40
1.2	E963	DEMOLIÇÃO DE REVESTIMENTO CERÂMICO, DE FORMA MANUA, SEM REAPROVEITAMENTO. AF_120017	SEMPRA	M2	26,80
2		REVESTIMENTO			
2.1	C025	ALVENARIA DE TUCLO COMUM CARREGASSA MISTA DE CAL REBATADA 1/2" ESP=10 cm	SEMPRA	M3	5,00
2.2	C349	REBOCO O/ ARGAMASSA DE CIMENTO E AREIA S/ FERRAÇA, TRABO 1/8	SEMPRA	M2	3,80
2.3	C289	CERÂMICA ESALTADA RETIFICADA O/ AFIS. PRÉ-FABRICADA ATÉ 30x30 cm (300 cm²) - KS-SPES-4 - P/ FIBO	SEMPRA	M2	39,00
3		FUNDAMENTAÇÃO			
3.1	S424	ARRIBAAMENTO DE OLHA (BUEIO-FR) EM TRECHO CURVO, CONFECCIONADA EM CONCRETO PRÉ-FABRICADO, DIMENSÕES 1000X3100X80 CM (COMPRIMENTO X BASE INFERIOR X BASE SUPERIOR X ALTURA), PARA VIAS URBANAS (2ºO VIÁRIO) AF_09215	SEMPRA	M	10,97
3.2	C3161	SOLUÇÃO CREMANTE DE AREIA (S/TRANSF)	SEMPRA	M3	31,00
3.3	C497	FIBO ENTERRADO TIPO TUCLOINHO (20X100)CM 3MPA, COM CINZA - COMPACTAÇÃO MECANIZADA	SEMPRA	M2	30,40
4		ESQUADRIAS E FERRAGENS			
4.1	C4134	PORTA TIPO JANELA (2,60 x 2,10 m), COMPLETA	SEMPRA	UN	2,00
4.2	C4208	PORTA DE MADEIRA PARA BANHEIRO EM CHUVA DE MADEIRA COMPRESSADA, REVESTIDA COM LAMINADO TEXTURIZADO, 10X16CM, INCLUIDO MARGO E DISTRIBUIÇÃO (S/N)		UNID	4,00
5		INSTALAÇÕES ELÉTRICAS			
5.1	C1808	LUMINÁRIA FLUORESCENTE COMPLETA C/2 LÂMPADAS DE 40W	SEMPRA	UN	1,00
5.2	C1825	LUMINÁRIA FLUORESCENTE COMPLETA C/2 LÂMPADAS DE 20W	SEMPRA	UN	3,00
5.3	C1847	PONTO ELÉTRICO, MATERIAL E EXECUÇÃO	SEMPRA	PT	18,00
5.4	C4809	LUMINÁRIA DE SOBREPOR CILÍNDRICA COM CORPO EM CHUVA DE AÇO PASTATIZADA E PINTADA ELETROSTATICAMENTE E REFLETOR REPUZADO EM ALUMÍNIO ANODIZADO, COM VIDRO JATEADO CENTRAL PARA DUAS LÂMPADAS FLUORESCENTES COMPACTAS 20W, COMPLETA	SEMPRA	UN	2,00
6		INSTALAÇÕES HIDRO-SANITÁRIAS			
6.1	C1949	PONTO HIDRÁULICO, MATERIAL E EXECUÇÃO	SEMPRA	PT	3,00
6.2	C2157	REGISTRO DE BAVETA BRUTO Ø= 20mm (S/N)	SEMPRA	UN	2,00
6.3	C4796	PRATELEIRA DE GRANITO ONZA ESP=20M	SEMPRA	M2	1,00
7		PINTURA			
7.1	C1615	LATEX DUAS DEMÃOES EM PAREDES INTERIAS BRANCA	SEMPRA	M2	30,00
7.2	C1614	LATEX DUAS DEMÃOES EM PAREDES EXTERIAS BRANCA	SEMPRA	M2	129,00

EMERSON HENRIQUE MONTENEGRO
ORDENADOR DE DESPESAS
 SECRETARIA MUNICIPAL DE INFRAESTRUTURA
 CPF:027.558.133-00

PATRICK KALLEY B. P. ALBUQUERQUE
ENGENHEIRO CIVIL
 CREA-RN: 2117133002

Este documento encontra-se registrado no Conselho Regional de Engenharia e Agronomia do Ceará, vinculado à Certidão nº 250147/2021, emitida em 20/09/2021



Certidão nº 250147/2021
 31/03/2022, 13:24

Chave de Impressão: 0WAD0

O documento neste ato registrado foi emitido em 20/09/2021 e contém 3 folhas

000069





Estado do Ceará
 PREFEITURA MUNICIPAL DE MAURITI
 SECRETARIA MUNICIPAL DE INFRAESTRUTURA, OBRAS
 E SERVIÇOS PÚBLICOS

COBERTURA					
8.1	0207	LINHA DE MADEIRA DE LEI DE 9x17	DESPESA	18	174,18
8.2	C2201	INTELAJAMENTO DE TELHA CERÂMICA COM 80% HORA	DESPESA	02	66,38
8.3	C4418	LAME PINÉ FABRICADA IN FÓRMO - VÃO DE 0,01 A 3 m	DESPESA	02	13,30
8.4	C4684	FORNO PVC - LAMBRIS (MONTAGEM DO ZIMBADO) - FORNECIMENTO E MONTAGEM	DESPESA	02	12,10
DIVERSOS					
8.1	C1880	FORNECIMENTO E COLOCAÇÃO DE CONCERTINAS EM ESPIRAL D=409mm	DESPESA	18	44,50
8.2	C1828	LIMPEZA GERAL	DESPESA	02	100,00

Emerson Henrique Montenegro
 EMERSON HENRIQUE MONTENEGRO
 ORDENADOR DE DESPESAS
 SECRETARIA MUNICIPAL DE INFRAESTRUTURA
 CPF: 027.558.133-00

Patrick Kalley B. P. Albuquerque
 PATRICK KALLEY B. P. ALBUQUERQUE
 ENGENHEIRO CIVIL
 CREA-RN: 2117133002

Este documento encontra-se registrado no Conselho Regional de Engenharia e Agronomia do Ceará, vinculado à Certidão nº 250147/2021, emitida em 20/09/2021



Certidão nº 250147/2021
 31/03/2022, 13:24

Chave de Impressão: 0WADD

O documento neste ato registrado foi emitido em 20/09/2021 e contém 3 folhas

250070

Patrick Kalley B. P. Albuquerque





Certidão de Acervo Técnico - CAT
Resolução Nº 1025 de 30 de Outubro de 2009

CREA-CE

CAT COM REGISTRO DE ATESTADO

252377/2021

Atividade concluída

Conselho Regional de Engenharia e Agronomia do Ceará

CERTIFICAMOS, em cumprimento ao disposto na Resolução nº 1.025, de 30 de outubro de 2009, do Confea, que consta dos assentamentos deste Conselho Regional de Engenharia e Agronomia do Ceará - Crea-CE, o Acervo Técnico do profissional **RICARDO DENIS DE SOUZA LEAL** referente à(s) Anotação(ões) de Responsabilidade Técnica - ART abaixo discriminada(s):

Profissional: **RICARDO DENIS DE SOUZA LEAL**
Registro: **321259CE** RNP: **2110901160**
Título profissional: **ENGENHEIRO CIVIL**

Número da ART: **CE20200687422** Tipo de ART: **OBRA / SERVIÇO** Registrada em: **22/09/2020** Baixada em: **18/10/2021**
Forma de registro: **INICIAL** Participação técnica: **INDIVIDUAL**
Empresa contratada: **M MINERVINO NETO EMPREENDIMENTOS - ME**

Contratante: **MUNICÍPIO DE BARRO** CPF/CNPJ: **07.620.396/0001-19**
Endereço do contratante: **RUA JOSÉ LEITE CABRAL** Nº: **246**
Complemento: **Beirrol: CENTRO**
Cidade: **BARRO** UF: **CE** CEP: **63380000**

Contrato: **2020.09.09.2** Celebrado em: **09/09/2020**
Valor do contrato: **R\$ 52.085,25** Tipo de contratante: **Pessoa Jurídica de Direito Público**

Ação institucional: **NENHUMA - NÃO OPTANTE**
Endereço da obra/serviço: **POVOADO xique xique** Nº: **s/n**
Complemento: **Beirrol: XIQUE XIQUE**
Cidade: **BARRO** UF: **CE** CEP: **63380000**

Coordenadas Geográficas: **-7.153605, -38.782214**
Data de início: **14/09/2020** Conclusão efetiva: **14/12/2020**

Finalidade: **Outro**
Proprietário: **MUNICÍPIO DE BARRO** CPF/CNPJ: **07.620.396/0001-19**

Atividade Técnica: **11 - Direção de obra CONSTRUÇÃO CIVIL > EDIFICAÇÕES > DE EDIFICAÇÃO > #1.1.1.4 - EM MATERIAIS MISTOS 49 - Execução de obra 1.00 unidade;**

Observações
EXECUÇÃO DAS OBRAS DE CONSTRUÇÃO DE BILHETERIAS E PINTURA GERAL DO ESTÁDIO DE FUTIBOL NO MUNICÍPIO DE BARRO/CE

Informações Complementares

- * CONSIDERAR DO ATESTADO SOMENTE AS ATIVIDADES COMPATÍVEIS COM AS ATRIBUIÇÕES DO ENGENHEIRO CIVIL.

CERTIFICAMOS, finalmente, que se encontra vinculado à presente Certidão de Acervo Técnico - CAT, o atestado contendo 3 folha(s), expedido pelo contratante da obra/serviço, a quem cabe a responsabilidade pela veracidade e exatidão das informações nele constantes.

Certidão de Acervo Técnico nº 252377/2021
16/11/2021, 11:18
74Bzx

A Certidão de Acervo Técnico (CAT) à qual o atestado está vinculado constituirá prova da capacidade técnico-profissional da pessoa jurídica somente se o responsável técnico indicado estiver ou venha a ser integrado ao seu quadro técnico por meio de declaração entregue no momento da habilitação ou da entrega das propostas.

Certificamos que se encontra vinculado à presente CAT o atestado apresentado em cumprimento à Lei nº 8.066/93, expedido pela pessoa jurídica contratante, a quem cabe a responsabilidade pela veracidade e exatidão das informações nele constantes. É de responsabilidade deste Conselho a verificação da atividade profissional em conformidade com a Lei nº 5.194/66 e Resoluções do Conselho Federal de Engenharia e Agronomia - CONFEA.

Esta certidão perderá a validade, caso ocorra qualquer alteração posterior dos elementos cadastrais nela contidos.

A autenticidade desta Certidão pode ser verificada em: <http://crea-ce.sitac.com.br/publico/>, com a chave: 74Bzx

000071





Estado do Ceará
PREFEITURA MUNICIPAL DE BARRO
SECRETARIA MUNICIPAL DE OBRAS

CONTRATANTE: PREFEITURA MUNICIPAL DE BARRO
CNPJ: 07.620.396/0001-19
ENDEREÇO: RUA JOSÉ LEITE CABRAL, 246, CENTRO, BARRO-CE, CEP 63380-000
CONTRATO: 2020.09.09.2
PERÍODO DE EXECUÇÃO: 14/09/2020 à 14/12/2020
Engº Fiscal :Francisco Fábio Ernesto de Souza, CREA-CE 11951-D
CPF: 194.165.153-68

EMPRESA CONTRATADA: M MINERVINO NETO EMPREENDIMENTOS - ME
ENDEREÇO: RUA TRAJANO NOGUEIRA, Nº123, TRAJANO NOGUEIRA, BARRO/CE
CNPJ: 63.312.771/0001-34
Responsavel Técnico: Engº Civil RICARDO DENIS DE SOUZA LEAL, CREA nº 2110190116-0
CPF: 022.460.693-28
ART Nº: CE20200687422

OBRA: EXECUÇÃO DAS OBRAS DE CONSTRUÇÃO DE BILHETERIAS E PINTURA GERAL DO ESTÁDIO DE FUTEBOL NO MUNICÍPIO DE BARRO/CE

ATESTADO DE CAPACIDADE TECNICA

ATESTO para os devidos fins que a empresa M MINERVINO NETO EMPREENDIMENTOS - ME, inscrita no CNPJ sob o nº 63.312.771/0001-34, através do seu Engº Civil RICARDO DENIS DE SOUZA LEAL, Registro Crea nº 211090116-0 executou os serviços de EXECUÇÃO DAS OBRAS DE CONSTRUÇÃO DE BILHETERIAS E PINTURA GERAL DO ESTÁDIO DE FUTEBOL NO MUNICÍPIO DE BARRO/CE, Conforme Contrato nº 2020.09.09.2, com a PREFEITURA MUNICIPAL DE BARRO, CNPJ nº 07.620.396/0001-19, conforme ART de Execução nº CE20200687422 e planilha de quantitativos anexa.

BARRO -CE, 13 DE OUTUBRO DE 2021

De Acordo:

JOSÉ GILVAN AGUIAR DE FIGUEIREDO
DIRETOR DE DESPESAS
SECRETARIA MUNICIPAL DE OBRAS
E INFRAESTRUTURA

FRANCISCO FÁBIO ERNESTO DE SOUZA
ENGENHEIRO CIVIL
CREA-CE 11951-D

PAG. 01

Este documento encontra-se registrado no Conselho Regional de Engenharia e Agronomia do Ceará, vinculado à Certidão nº 252377/2021, emitida em 16/11/2021



Certidão nº 252377/2021
31/03/2022, 13:24

Chave de Impressão: 74Bzx

O documento neste ato registrado foi emitido em 12/11/2021 e contém 3 folhas

000072





Estado do Ceará
 PREFEITURA MUNICIPAL DE BARRO
 SECRETARIA MUNICIPAL DE OBRAS

ITEM	CÓDIGO	DESCRIÇÃO	FONTE	UNID	QUANTIDADE
1		LOCALIZAÇÃO DA OBRA			
1.1	01907	PLACAS PADRÃO DE OBRA	SEMPRA	M2	1,00
2		MOVIMENTO DE TERRA			
2.1		ESCAVAÇÕES EM VALAS, VALESAS, CAVAS E FUNDIÇÕES			31,47
2.2	02094	ESCAVAÇÃO MANUAL SOLO DE VAZEL PROF. ATÉ 1,50m	SEMPRA	M3	0,70
2.2		ATERRO, REATERRO E COMPACTAÇÃO			
2.2.1	02085	APLOMAMENTO DE PISO OU FUNDO DE VALAS-CAVACOES 20 A 80kg	SEMPRA	M2	0,33
2.2.2	02021	ATERRO C/COMPACTAÇÃO MANUAL S/CONTROLE NAT. PRODUBO(S/STRADP.)	SEMPRA	M3	1,73
2.2.3	02097	ATERRO C/COMPACTAÇÃO MANUAL S/CONTROLE NATURAL DA VALA	SEMPRA	M3	2,00
3		FUNDAÇÕES E ESTRUTURAS			
3.1		EMBASAMENTOS E SÁLABIOS			
3.1.1	08004	ALVENARIA DE EMBASAMENTO DE PEDRA ARMASSADA	SEMPRA	M2	4,30
3.2		FERRIAS			
3.2.1	01485	FORMA PLANA CHAPA COMPRESSADA RESSADA ESP.=12mm UTE. 32	SEMPRA	M2	16,47
3.3		ARMADURAS			
3.3.1	08218	ARMADURA CA-50A MÉDIA (2x3 A 10mm)	SEMPRA	KG	262,34
3.3.2	08217	ARMADURA CA-50A FINA (3x3 A 6,40mm)	SEMPRA	KG	89,88
3.4		CONCRETO			
3.4.1	02023	CONCRETO FIBRIL FORÇADIV C/IN AGRIGADO PRODUBO (S/TRANSPORTE)	SEMPRA	M3	3,88
3.4.2	01903	LANÇAMENTO E APLICAÇÃO DE CONCRETO C/ELAVIÇÃO	SEMPRA	M3	3,40
3	01904	LANÇAMENTO E APLICAÇÃO DE CONCRETO S/ELAVIÇÃO	SEMPRA	M3	0,50
4		PAISEIAS E PAREDES			
4.1		ALVENARIA DE ELEVAÇÃO			
4.1.1	02003	ALVENARIA DE TUOLO COMRICO FURADO (S/RETI) S/IN C/ ARMADURA LISA DE CAL REFINADA ESP.=75mm (L2X)	SEMPRA	M2	86,10
4.2		VERGAS E CIMAIS			
4.2.1	04112	LAJE PRÉ-FABRICADA P/FÓRMO - VÃO DE 2,81 A 3m	SEMPRA	M2	14,70
5		ESQUADRIAS E FERRAGENS			
5.1		ESQUADRIAS METÁLICAS			
5.1.1	01858	PORTA DE FERRO COMPACTA EM CHAPA, FOLHAS, BATENTES E FERRAGENS	SEMPRA	M2	2,30
5.1.2	01859	GUICHÊ EM AÇO S/IN E VORO TEMPERADO 1-5MM	SEMPRA	M2	1,44
5.1.3	04019	ARMADURAS E FERRAGENS DE CONCRETO, S/IN UNIFORMES E S/IN FERRAGENS, S/IN VORO - FERRAGENS E INSTALAÇÕES	SEMPRA	M3	1,00
6		REVERTEMENTO			

BARRO -CE, 13 DE OUTUBRO DE 2021

JOSÉ GILVAN AQUINO DE FIGUEIREDO
 ORDENADOR DE DESPESAS
 SECRETARIA MUNICIPAL DE OBRAS
 E INFRAESTRUTURA

FRANCISCO FÁBIO BRNESTO DE SOUZA
 ENGENHEIRO CIVIL
 CREA-CE 11081-D

PAG. 02

Este documento encontra-se registrado no Conselho Regional de Engenharia e Agronomia do Ceará, vinculado à Certidão nº 252377/2021, emitida em 16/11/2021



Certidão nº 252377/2021
 31/03/2022, 13:24
 Chave de Impressão: 74Bzx

O documento neste ato registrado foi emitido em 12/11/2021 e contém 3 folhas

000073

(Handwritten signature)





Estado do Ceará
 PREFEITURA MUNICIPAL DE BARRO
 SECRETARIA MUNICIPAL DE OBRAS

2.1	ARGAMASSA PARA PAREDES INTERIAS E EXTERIAS			
2.1.1	0276	DIAPRISCO C/ ARGAMASSA DE CIMENTO E AREIA B/ PENEIRAR TRACO 12 ESP. 10mm IV PAROS	SEMPRA	62,00
2.1.2	0357	REBOCO C/ ARGAMASSA DE CIMENTO E AREIA PENEIRADA, TRACO 1:1	SEMPRA	62,00
2	PISO			
2.1	PISOS INTERIOS			
2.1.1	0825	PISO MORTO CONCRETO FCM+13,5UP+ C/ PREPARO E LAÇAMENTO	SEMPRA	6,00
2.1.2	0481	PISO CRIVADO COM ARGAMASSA DE CIMENTO E AREIA B/ PENEIRAR ESP. 2,0cm	SEMPRA	15,00
3	PINTURA			
3.1	PAREDES E FORROS			
3.1.1	C 10 14	LATEX COM DECOLORE EM PAREDES EXTERIAS EM MASSA	SEMPRA	300,00
3.1.2	0858	CANÇÃO EM DUAS DEMAS COM SAPATEL	SEMPRA	1.000,00
3.2	PISO			
3.2.1	C1010	PINTURA P/ PISO À BASE LATEX ACRÍLICO, TIPO "MONOCOR"	SEMPRA	872,00
3.3	SUPORFICES METÁLICAS			
3.3.1	0342	PINTURA A ÓLEO PARA FERRO FUNDIDO	SEMPRA	07,00

BARRO - CE, 13 DE OUTUBRO DE 2021

 JOSÉ GILVAN AQUINO DE FIGUEIREDO
 ORDENADOR DE DESPESAS
 SECRETARIA MUNICIPAL DE OBRAS
 E INFRAESTRUTURA

 FRANCISCO FÁBIO ERNESTO DE SOUZA
 ENGENHEIRO CIVIL
 CREA-CE 11951-D

PAG. 03



Este documento encontra-se registrado no Conselho Regional de Engenharia e Agronomia do Ceará, vinculado à Certidão nº 252377/2021, emitida em 16/11/2021



Certidão nº 252377/2021
 31/03/2022, 13:24

Chave de Impressão: 74Bzx
 O documento neste ato registrado foi emitido em 12/11/2021 e contém 3 folhas

000074





**CONSELHO REGIONAL DE CONTABILIDADE DO ESTADO DA PARAÍBA
CERTIDÃO DE HABILITAÇÃO PROFISSIONAL**

O CONSELHO REGIONAL DE CONTABILIDADE DO ESTADO DA PARAÍBA certifica que o(a) profissional identificado(a) no presente documento encontra-se habilitado para o exercício da profissão contábil.

IDENTIFICAÇÃO DO REGISTRO

NOME.....	: MARCIO GOMES DE MENEZES
REGISTRO.....	: PD-010966/O-3
CATEGORIA.....	: CONTADOR
CPF.....	: ***.977.524-**

A falsificação deste documento constitui-se em crime previsto no Código Penal Brasileiro, sujeitando o autor à respectiva ação penal.

Emissão: PARAÍBA, 30/03/2022 as 18:12:51.

Válido até: 28/06/2022.

Código de Controle: 1766.8437.2054.7510.

Para verificar a autenticidade deste documento consulte o site do CRCPB.

000075



REPÚBLICA FEDERATIVA DO BRASIL
CARTEIRA DE IDENTIDADE PROFISSIONAL
CONSELHO REGIONAL DE CONTABILIDADE
DO ESTADO DA PARAÍBA



CATEGORIA
CONTADOR
NOME
MARCIO GOMES DE MENEZES

Nº DA REGISTRO
PB-01096670-3

FILIAÇÃO
NATALICIO JOSE DE MENEZES
CARMEITA ALVES GOMES



Marcio Gomes de Menezes
ASSINATURA DO PROFISSIONAL

INScrição em exercício profissional: 2001005113018-00003E
CPF: 077.524-47
CNPJ: 04.579.193/000184
Este Carteira tem validade como documento de identidade nos termos do art. 1º do Decreto de nº 124546, de 17/11/2005.
24/05/2025



CARTEIRA Nº
005182215

Gleidyson Trepo Farias
Presidente do CRC

JMS PAJEU
CONSTRUCOES
LOCACOES E SERVICOS
LTDA:45791193000184

Assinado de forma digital por
JMS PAJEU CONSTRUCOES
LOCACOES E SERVICOS
LTDA:45791193000184
Dados: 2022.05.19 13:52:44
-03'00'

000076

BALANÇO DE ABERTURA

JMS PAJEU CONSTRUCOES LOCACOES E SERVICOS LTDA 0194
 AV AEROPORTO ANTONIO TOMAZ, 71 - ANDAR TERREO SALA 02 - DOM ZACARIAS ROLIM DE MOURA - CEP : 58900-000
 CAJAZEIRAS / PB
 CNPJ : 45791193000184 Inscrição Estadual : ISENT0
 Local de Registro : Juceppb Data Registro : 25/03/2022 Número Registro: 25201007895
 Exercício : 2022 Folha: 3

ATIVO

CIRCULANTE	400.000,00 D
DISPONIVEL	400.000,00 D
CAIXA	400.000,00 D
CAIXA MATRIZ	400.000,00 D
TOTAL DO ATIVO =====>	400.000,00 D

Reconhecemos a exatidão do presente BALANÇO DE ABERTURA, totalizando tanto no Ativo como na soma do Passivo com o Patrimônio Líquido, a importância de:
R\$ 400.000,00 (Quatrocentos Mil Reais)

CAJAZEIRAS/PB, 25 de MARCO de 2022

MARCIO GOMES DE MENEZES
 CONTADOR
 C.P.F. :064.977.524-47 RG : 2001005113015 SSPCE
 C.R.C. :PB-PB01096603

JOSILENE MARIA DA SILVA
 EMPRESARIO
 C.P.F. :049.852.874-28
 R.G. :2612997

000077 



CARTÓRIO

Autenticação Digital Código: 211602005221364106292-1
 Data: 20/05/2022 08:44:03
 Valor Total do Ato: R\$ 5,02
 Selo Digital Tipo Normal C: AMZ97763-6BHG;



Cartório Azevêdo Bastos
 Av. Presidente Epitácio Pessoa - 1145
 Bairro dos Estados, João Pessoa - PB
 (51) 3244-6404 - cartorio@azevedobastos.net.br
<https://azevedobastos.net.br>



TJ/PB



O presente documento digital foi conferido com o original e assinado digitalmente por ADAUTO JOSÉ FERNANDES RIBEIRO, em sexta-feira, 20 de maio de 2022 08:54:57 GMT-03:00, CNS: 06.870-0 - Cartório Azevêdo Bastos - 1º Ofício de Registro Civil das Pessoas Naturais e de Interdições e Tutelas/PB, nos termos da medida provisória N. 2.200-2 de 24 de agosto de 2001. Sua autenticidade deverá ser confirmada no endereço eletrônico www.cenad.org.br/autenticidade. O presente documento digital pode ser convertido em papel por meio de autenticação no Tabelionato de Notas. Provento nº 100/2020 CNJ - artigo 22.

BALANÇO DE ABERTURA**JMS PAJEU CONSTRUCOES LOCACOES E SERVICOS LTDA**

0194

AV AEROPORTO ANTONIO TOMAZ, 71 - ANDAR TERREO SALA 02 - DOM ZACARIAS ROLIM DE MOURA - CEP : 58900-000

CAJAZEIRAS / PB

CNPJ : 45791193000184

Inscrição Estadual : ISENT0

Local de Registro : Juceppb

Data Registro : 25/03/2022

Número Registro: 25201007895

Exercício : 2022

Folha: 4

PASSIVO

PATRIMONIO LIQUIDO	400.000,00 C
CAPITAL SOCIAL	400.000,00 C
CAPITAL SOCIAL SUBSCRITO	400.000,00 C
CAPITAL SOCIAL	400.000,00 C
LUCRO OU PREJUIZO NO EXERCICIO	0,00 D
LUCRO NO EXERCICIO	0,00 D
LUCRO NO PERIODO	0,00 D
TOTAL DO PASSIVO =====>	400.000,00 C

Reconhecemos a exatidão do presente BALANÇO DE ABERTURA, totalizando tanto no Ativo como na soma do Passivo com o Patrimônio Líquido,

a importância de :

R\$ 400.000,00 (Quatrocentos Mil Reais)

CAJAZEIRAS/PB, 25 de MARÇO de 2022

MARCIO GOMES DE MENEZES

CONTADOR

C.P.F. :064.977.524-47 RG : 2001005113015 SSPCE

C.R.C. :PB-PB01096603

JOSILENE MARIA DA SILVA

EMPRESARIO

C.P.F. :049.852.874-28

R.G. :2612997

000073



CARTÓRIO

Autenticação Digital Código: 211602005221364106292-2

Data: 20/05/2022 08:44:03

Valor Total do Ato: R\$ 0,02

Selo Digital Tipo Normal C: AMZ97764-EQV7;



CNPJ: 04.812.114

Cartório Azevêdo Bastos

Av. Presidente Epitácio Pessoa - 1145

Bairro dos Estados, João Pessoa - PB

(03) 3244-5494 - cartorio@azavedobastos.net.br

<http://azavedobastos.net.br>Václav Azevêdo de M. Cavalcanti
Titular

TJPB

DEMONSTRAÇÃO DO RESULTADO DO EXERCÍCIO EM 25/03/2022**JMS PAJEU CONSTRUCOES LOCACOES E SERVICOS LTDA****0194**AV AEROPORTO ANTONIO TOMAZ, 71 - ANDAR TERREO SALA 02 - DOM ZACARIAS ROLIM DE MOURA CEP : 58900-000
CAJAZEIRAS / PB

CNPJ / CEI : 45791193000184

Inscrição Estadual: ISENT0

Local de Registro: Juceppb

Data do Registro: 25/03/2022

Nº do Registro: 25201007895

Período Movimento : 25/03/2022 a 25/03/2022

FOLHA: 5

(=) Receita Líquida de Vendas e/ou Serviços	0,00
(=) Lucro Bruto	0,00
(=) Lucro Operacional antes do Resultado Financeiro	0,00
(=) Lucro antes da Tributação/Participação	0,00
(=) Lucro antes da Participação/Contribuição	0,00
(=) LUCRO LÍQUIDO DO EXERCÍCIO	0,00

CAJAZEIRAS / PB, 25 de Março de 2022

MARCIO GOMES DE MENEZES

CONTADOR

C.P.F. :084.977.524-47 RG : 2001005113015 SSPCE

C.R.C. :PB-PB01096603

JOSILENE MARIA DA SILVA

EMPRESARIO

C.P.F. :049.852.874-28

R.G. :2612997

00079



CARTÓRIO

Autenticação Digital Código: 211602005221384106292-3

Data: 20/05/2022 08:44:03

Valor Total do Ato: R\$ 5,52

Selo Digital Tipo Normal C: AMZ97765-MSTV;



CNA: 82794

Cartório Azevêdo Bastos

Av. Presidente Epitácio Pessoa - 1145

Bairro dos Estudantes, João Pessoa - PB

(83) 3244-5404 - cartorio@azevedobastos.net.br<https://azevedobastos.net.br>

TJ/PB



DEMONSTRAÇÃO DOS LUCROS OU PREJUÍZOS ACUMULADOS (D. L. P. A.)

JMS PAJEU CONSTRUCOES LOCACOES E SERVICOS LTDA 0194
 AV AEROPORTO ANTONIO TOMAZ, 71 - ANDAR TERREO SALA 02 - DOM ZACARIAS ROLIM DE MOURA - CEP : 56900-000
 CAJAZEIRAS / PB
 CNPJ: 45791193000184 Incrição Estadual: ISENT0 Nº do Registro: 25201007895
 Local de Registro: Jucappb Data do Registro: 25/03/2022 Folha: 8
 Período Movimento: 03 a 03/2022

DISCRIMINAÇÃO	VALOR
LUCROS / PREJUÍZOS	
009 - T O T A L =====>	0,00
DESTINAÇÕES	
014 - T O T A L =====>	0,00
LUCROS OU PREJUÍZOS ACUMULADOS	0,00

CAJAZEIRAS / PB, 25 de Março de 2022

MARCIO GOMES DE MENEZES
 Contador
 C.P.F.: 064.977.524-47 R.G. : 2001005113015 E
 C.R.C.: PB-PB01098803

JOSILENE MARIA DA SILVA
 EMPRESARIO
 C.P.F.: 049.652.874-28 R.G.: 2612987

O presente documento digital foi conferido com o original e assinado digitalmente por ADAUTO JOSÉ FERNANDES RIBEIRO, em sexta-feira, 20 de maio de 2022 08:54:57 GMT-03:00, CNS: 06.870-0 - Cartório Azevêdo Bastos - 1º Ofício de Registro Civil das Pessoas Naturais e de Interdições e Tutel/PB, nos termos da medida provisória N. 2.200-2 de 24 de agosto de 2001. Sua autenticidade deverá ser confirmada no endereço eletrônico www.cenad.org.br/autenticidade. O presente documento digital pode ser convertido em papel por meio de autenticação no Tabelionato de Notas. Provisório nº 100/2020 CNJ - artigo 22.

000030



D. F. C. (Método Direto)

JMS PAJEU CONSTRUCOES LOCACOES E SERVICOS LTDA 0194
 AV AEROPORTO ANTONIO TOMAZ, 71 - ANDAR TERREO SALA 02 - DOM ZACARIAS ROLIM DE MOURA - CEP : 58900-000
 CAJAZEIRAS / PB
 CNPJ: 45791193000184 Incrição Estadual: ISENT0
 Local de Registro: Juzeppb Data do Registro: 25/03/2022 Nº do Registro: 25201007865
 Período Movimento: MARCO/2022 a MARCO/2022 FOLHA: 7

MÉTODO DIRETO	VALOR
Das Atividades Operacionais	
(+) Recebimento de Clientes e outros	0,00
(+) Recolhimneto ao Governo	0,00
(+) Receitas Financeiras	0,00
(+) Pagamento a Funcinarios	0,00
(-) Pagamento a Fornecedores	0,00
(-) Pagamento a Funcionários	0,00
(-) Recolhimentos ao governo	0,00
(-) Pagamentos a credores diversos	0,00
(-) Despesas Financeiras	0,00
(-) Custos	0,00
) Disponibilidades geradas pelas atividades operacionais	0,00
Das Atividades de Investimentos	
(+) Recebimento de Venda de Imobilizado	0,00
(+) Recebimento de Dividendos	0,00
(-) Aquisição de Ativo Permanente	0,00
(=) Disponibilidades geradas pelas atividades de investimentos	0,00
Das Atividades de Financiamentos	
(+) Novos Empréstimos	0,00
(+) Emissão de Debêntures	0,00
(+) Integralização de Capital	400.000,00
2.03.01.01.0001 - CAPITAL SOCIAL	400.000,00
(-) Amortização de Empréstimos	0,00

CAJAZEIRAS / PB, 25 de Marco de 2022

MARCIO GOMES DE MENEZES

Contador

C.P.F.: 064.977.524-47

C.R.C.: PB-PB01096603

R.G.: 2001005113015

JOSILENE MARIA DA SILVA

EMPRESARIO

C.P.F.: 049.852.874-28

R.G.: 2612997

000081



CARTÓRIO

Autenticação Digital Código: 211602005221364106292-5

Data: 20/05/2022 08:44:04

Valor Total do Ato: R\$ 0,02

Selo Digital Tipo Normal C: AMZ97767-G5NG;



CNPJ: 06.870-0

Cartório Azevêdo Bastos

Av. Presidente Epitácio Pessoa - 1145

Bairro dos Estados, João Pessoa - PB

(83) 3344-6404 - cartorio@azevedobastos.net.br
<https://azevedobastos.net.br>



TJ/PB



O presente documento digital foi conferido com o original e assinado digitalmente por ADAUTO JOSÉ FERNANDES RIBEIRO, em sexta-feira, 20 de maio de 2022 08:54:57 GMT-03:00, CNS: 06.870-0 - Cartório Azevêdo Bastos - 1º Ofício de Registro Civil das Pessoas Naturais e de Interdições e Tutel/PB, nos termos da medida provisória N. 2.200-2 de 24 de agosto de 2001. Sua autenticidade deverá ser confirmada no endereço eletrônico www.cenad.org.br/autenticidade. O presente documento digital pode ser convertido em papel por meio de autenticação no Tabelionato de Notas. Provisamento nº 100/2020 CNJ - artigo 22.

D. F. C. (Método Direto)

JMS PAJEU CONSTRUCOES LOCACOES E SERVICOS LTDA 0194
 AV AEROPORTO ANTONIO TOMAZ, 71 - ANDAR TERREO SALA 02 - DOM ZACARIAS ROLIM DE MOURA - CEP : 58900-000
 CAJAZEIRAS / PB
 CNPJ: 45791193000184 Inscrição Estadual: ISENT0
 Local de Registro: Juzeppb Data do Registro: 25/03/2022 Nº do Registro: 25201007895
 Período Movimento: MARCO/2022 a MARCO/2022 FOLHA: 8

MÉTODO DIRETO	VALOR
(-) Pagamento de Dividendos	0,00
(=) Disponibilidades geradas pelas atividades de financiamentos	400.000,00
Aumento/Diminuição nas Disponibilidades	
(=) Disponibilidades no Início do Período	0,00
(=) Disponibilidades no Período	400.000,00
(=) Disponibilidades no Final do Período	400.000,00

CAJAZEIRAS / PB, 25 de Marco de 2022

MARCIO GOMES DE MENEZES
 Contador
 C.P.F.: 064.977.524-47 R.G. : 2001005113015
 C.R.C.: PB-PB01096803

JOSILENE MARIA DA SILVA
 EMPRESARIO
 C.P.F.: 049.852.874-28 R.G.: 2612997

000032



CARTÓRIO

Autenticação Digital Código: 211602005221364106292-6
 Data: 20/05/2022 08:44:04
 Valor Total do Ato: R\$ 5,02
 Selo Digital Tipo Normal C: AMZ97768-HFX9;



CNJ: 05870-0
Cartório Azevêdo Bastos
 Av. Presidente Epitácio Pessoa - 1145
 Bairro dos Estados, João Pessoa - PB
 (51) 3344-6404 - cartorio@azavedobastos.net.br
<http://azavedobastos.net.br>

 Vitor Azevêdo de M. Cavalcanti
 Tabelar

TJPB



O presente documento digital foi conferido com o original e assinado digitalmente por ADAUTO JOSÉ FERNANDES RIBEIRO, em sexta-feira, 20 de maio de 2022 08:54:57 GMT-03:00, CNS: 06.870-0 - Cartório Azevêdo Bastos - 1º Office de Registro Civil das Pessoas Naturais e de Interdições e Tutel/PB, nos termos da medida provisória N. 2.200-2 de 24 de agosto de 2001. Sua autenticidade deverá ser confirmada no endereço eletrônico www.cenad.org.br/autenticidade. O presente documento digital pode ser convertido em papel por meio de autenticação no Tabelionato de Notas. Provisório nº 100/2020 CNJ - artigo 22.



JMS PAJEU CONSTRUCOES LOCACOES E SERVICOS LTDA

0194

AV AEROPORTO ANTONIO TOMAZ, 71 - ANDAR TERREO SALA 02 - DOM ZACARIAS ROLIM DE MOURA - CEP : 58900-000

CAJAZEIRAS / PB

CNPJ: 45791193000184

I.E.: ISENTO

Local de Registro: Juzeppb

Data do Registro: 25/03/2022

Nº do Registro: 25201007895

Período Movimento: JANEIRO/2022 a MARCO/2022

FOLHA : 0009

ÍNDICE DE LÍQUIDEZ

ÍNDICE DE LÍQUIDEZ GERAL

$$\text{ILG} = \frac{\text{Ativo Circulante} + \text{Realizável a Longo Prazo}}{\text{Passivo Circulante} + \text{Passivo não Circulante}} \quad \text{ILG} = \frac{400.000,00}{0,00} \quad \text{ILG : } 400000$$

ÍNDICE DE LÍQUIDEZ CORRENTE

$$\text{ILC} = \frac{\text{Ativo Circulante}}{\text{Passivo Circulante}} \quad \text{ILC} = \frac{400.000,00}{0,00} \quad \text{ILC : } 400000$$

ÍNDICE DE LÍQUIDEZ SECA

$$\text{ILS} = \frac{\text{Ativo Circulante} - \text{Estoque}}{\text{Passivo Circulante}} \quad \text{ILS} = \frac{400.000,00}{0,00} \quad \text{ILS : } 400000$$

ÍNDICE DE LÍQUIDEZ IMEDIATA

$$\text{ILI} = \frac{\text{Disponível}}{\text{Passivo Circulante}} \quad \text{ILI} = \frac{400.000,00}{0,00} \quad \text{ILI : } 400000$$

ÍNDICE DE ENDIVIDAMENTO

ÍNDICE DE ENDIVIDAMENTO GERAL

$$\text{IEG} = \frac{\text{Passivo Circulante} + \text{Passivo não Circulante}}{\text{Ativo}} \quad \text{IEG} = \frac{0,00}{400.000,00} \quad \text{IEG : } 0$$

CAJAZEIRAS/PB, 25 de MARCO de 2022

MARCIO GOMES DE MENEZES

CONTADOR

C.P.F. :064.977.524-47 RG : 2001005113015 SSPCE

C.R.C. :PB01096603

JOSILENE MARIA DA SILVA

EMPRESARIO

C.P.F. :049.652.874-28

R.G. :2612997



CARTÓRIO

Autenticação Digital Código: 211602005221364106292-7

Data: 20/05/2022 08:44:04

Valor Total do Ato: R\$ 0,02

Selo Digital Tipo Normal C: AMZ97769-HVXX;



CNPJ: 06.870-0

Cartório Azevedo Bastos

Av. Presidente Epitácio Pessoa - 1145

Bairro São Raimundo, João Pessoa - PB

(51) 3244-5404 - cartorio@azevedobastos.net.br<http://portal.azevedobastos.net.br>Válter Azevedo de M. Cavalcanti
Titular

TJPE



JMS PAJEU CONSTRUCOES LOCACOES E SERVICOS LTDA

0194

AV AEROPORTO ANTONIO TOMAZ, 71 - ANDAR TERREO SALA 02 - DOM ZACARIAS ROLIM DE MOURA - CEP : 58900-000

CAJAZEIRAS / PB

CNPJ: 45791193000184

I.E.: ISENTO

Local de Registro: Juceppb

Data do Registro: 25/03/2022

Nº do Registro: 25201007895

Período Movimento: JANEIRO/2022 a MARCO/2022

FOLHA : 0010

ÍNDICE DE SOLVÊNCIA GERAL

ÍNDICE DE SOLVÊNCIA GERAL

ISG =	$\frac{\text{Ativo}}{\text{Passivo Circulante} + \text{Passivo não Circulante}}$	ISG =	$\frac{400.000,00}{0,00}$	ISG :	400000
-------	--	-------	---------------------------	-------	--------

CAJAZEIRAS/PB, 25 de MARCO de 2022

MARCIO GOMES DE MENEZES

CONTADOR

C.P.F. :064.877.524-47 RG : 2001005113015 SSPCE

C.R.C. :PB01096603

JOSILENE MARIA DA SILVA

EMPRESARIO

C.P.F. :049.652.874-28

R.G. :2612997

10084



CARTÓRIO

Autenticação Digital Código: 21180205221364106292-8

Data: 20/05/2022 08:44:04

Valor Total do Ato: R\$ 8,02

Selo Digital Tipo Normal C: AMZ97770-RWDF;



CNPJ: 06.879-0

Cartório Azevedo Bastos

Av. Presidente Epitácio Pessoa - 1145

Bairro dos Estados, João Pessoa - PB

(83) 3244-5404 - cartorio@azevedobastos.net.br

<https://azevedobastos.net.br>

Vitor Azevedo de M. Cavalcanti

Titular

TJPB



NOTAS EXPLICATIVAS

JMS PAJEU CONSTRUÇÕES LOCAÇÕES E SERVIÇOS LTDA

FOLHA: 11

AV AEROPORTO ANTONIO TOMAZ, 71 - ANDAR TERREO SALA 02 - DOM ZACARIAS ROLIM DE MOURA - CEP : 58900-000

CAJAZEIRAS / PB

CNPJ: 45791193000184

Local de Registro: JUCEPPB

Inscrição Estadual: ISENT0

Data de Registro: 25/03/2022

Nº do Registro: 25201007895

01- CONTEXTO OPERACIONAL

A empresa tem como finalidade ou objetivo a exploração de Obras de urbanização - ruas, praças e calçadas; coleta de resíduos não-perigosos; coleta de resíduos perigosos; construção de edifícios; construção de rodovias e ferrovias; pintura para sinalização em pistas rodoviárias e aeroportos; construção de barragens e represas para geração de energia elétrica; construção de redes de abastecimento de água, coleta de esgoto e construções correlatas, exceto obras de irrigação; construção de instalações esportivas e recreativas; obras de engenharia civil; demolição de edifícios e outras estruturas; preparação de canteiro e limpeza de terreno; obras de terraplenagem; serviços de preparação do terreno; instalações hidráulicas, sanitárias e de gás; instalação e manutenção de sistemas centrais de ar condicionado, de ventilação e refrigeração; instalações de sistema de prevenção contra incêndio; obras de acabamento em gesso e estuque; serviços de pintura de edifícios em geral; serviços de pintura de edifícios em geral; obras de alvenaria; perfuração e construção de poços de água; aluguel de máquinas e equipamentos agrícolas sem operador; aluguel de máquinas e equipamentos para construção sem operador, exceto andaimes..

02- APRESENTAÇÃO DAS DEMONSTRAÇÕES CONTÁBEIS

As demonstrações contábeis foram elaboradas consoante as práticas contábeis adotadas no Brasil, as quais abrangem a legislação societária brasileira, os pronunciamentos, as orientações e as interpretações, emitidas pelo Comitê de Pronunciamentos Contábeis - CPC e homologados pela Comissão de Valores Mobiliários, bem como outros pronunciamentos emitidos por essa autarquia federal.

03- CAPITAL

O capital social está representado por 400.000 (quatrocentos mil) quotas, de valor nominal R\$ 400.000,00 (quatrocentos mil reais), totalmente integralizado por seu titular/administrador.

04- RESPONSABILIDADES E CONTINGÊNCIAS

Não há passivo contingente registrado contabilmente, tendo em vista que os administradores da empresa, escudados em opinião de seus contadores e consultores, não apontam contingências de quaisquer natureza.

05- EVENTOS SUBSEQUENTES

Os administradores declaram a inexistência de fatos ocorridos subsequentemente à data de encerramento do exercício que venham a ter efeito relevante sobre a situação patrimonial ou financeira da empresa ou que possam provocar efeitos sobre seus resultados futuros.

Cajazeiras/PB, 25 de março de 2022.

MARCIO GOMES DE MENEZES

CONTADOR

C.P.F. :064.977.524-47 RG : 2001005113015 SSPCE

R.C. :PB-PB01098603

JOSILENE MARIA DA SILVA

EMPRESARIO

C.P.F. :049.652.874-28

R.G. :2612997



CARTÓRIO

Autenticação Digital Código: 211602005221364106292-9

Data: 20/05/2022 08:44:04

Valor Total do Ato: R\$ 5,02

Selo Digital Tipo Normal C: AM297771-DDF0;



CNPJ: 06.870.000

Cartório Azevêdo Bastos

Av. Presidente Epitácio Pessoa - 1145

Baixo das Escadas, João Pessoa - PB

(83) 3244-5404 - cartorio@azevedobastos.net.br

<https://azevedobastos.net.br>

TPB



ASSINATURA ELETRÔNICA

Certificamos que o ato da empresa JMS PAJEU CONSTRUCOES LOCACOES E SERVICOS LTDA consta assinado digitalmente por:

IDENTIFICAÇÃO DO(S) ASSINANTE(S)

CPF/CNPJ	Nome
04965287428	
06497752447	

JMS PAJEU
CONSTRUCOES
LOCACOES E
SERVICOS
LTDA:4579119300018
4

Assinado de forma digital
por JMS PAJEU
CONSTRUCOES
LOCACOES E SERVICOS
LTDA:45791193000184
Dados: 2022.05.19
19:42:24 -03'00'

A validade deste documento, se impresso, fica sujeita à comprovação de sua autenticidade nos respectivos portais, informando seus respectivos códigos de verificação.

000086

Verifique os dados do ato em: <https://selodigital.tjpb.jus.br> ou Consulte o Documento em: <https://azevedobastos.net.br/documento/211602005221364106292>



CARTÓRIO
Autenticação Digital Código: 211602005221364106292-10
Data: 20/05/2022 08:44:04
Valor Total do Ato: R\$ 5,02
Selo Digital Tipo Normal C: AMZ67772-WVFU;



Cartório Azevedo Bastos
Av. Presidente Epitácio Pessoa - 1145
Bairro das Figueiras, João Pessoa - PB
(81) 3244-2494 - cartorio@azevedobastos.net.br
<https://azevedobastos.net.br>

Vílber Azevedo de M. Cavalcanti
Titular



O presente documento digital foi conferido com o original e assinado digitalmente por ADAUTO JOSÉ FERNANDES RIBEIRO, em sexta-feira, 20 de maio de 2022 08:54:57 GMT-03:00, CNS: 06.870-0 - Cartório Azevedo Bastos - 1º Ofício de Registro Civil das Pessoas Naturais e de Interdições e Tutelas/PB, nos termos da medida provisória N. 2.200-2 de 24 de agosto de 2001. Sua autenticidade deverá ser confirmada no endereço eletrônico www.canad.org.br/autenticidade. O presente documento digital pode ser convertido em papel por meio de autenticação no Tabelionato de Notas. Provimento nº 100/2020 CNJ - artigo 22.

REPÚBLICA FEDERATIVA DO BRASIL

ESTADO DA PARAÍBA

CARTÓRIO AZEVEDO BASTOS

FUNDADO EM 1888

PRIMEIRO REGISTRO CIVIL DE NASCIMENTO E ÓBITOS E PRIVATIVO DE CASAMENTOS, INTERDIÇÕES E TUTELAS DA COMARCA DE JOÃO PESSOA

Av. Epitácio Pessoa, 1145 Bairro dos Estados 58030-00, João Pessoa PB

Tel: (83) 3244-5404 / Fax: (83) 3244-5484

<http://www.azevedobastos.not.br>E-mail: cartorio@azevedobastos.not.br

DECLARAÇÃO DE SERVIÇO DE AUTENTICAÇÃO DIGITAL

O Bel. Válber Azevêdo de Miranda Cavalcanti, Oficial do Primeiro Registro Civil de Nascimentos e Óbitos e Privativo de Casamentos, Interdições e Tutelas com atribuição de autenticar e reconhecer firmas da Comarca de João Pessoa Capital do Estado da Paraíba, em virtude de Lei, etc...

DECLARO ainda que, para garantir transparência e segurança jurídica de todos os atos oriundos da atividade Notarial e Registral no Estado da Paraíba, foi instituído pela Lei Nº 10.132, de 06 de novembro de 2013, a aplicação obrigatória de um Selo Digital de Fiscalização Extrajudicial em todos os atos de notas e registro, composto de um código único (por exemplo: Selo Digital: ABC12345-X1X2) a dessa forma, cada autenticação processada pela nossa Serventia pode ser verificada e confirmada tantas vezes quanto for necessário através do site do Tribunal de Justiça do Estado da Paraíba, endereço <https://corregedoria.tjpb.jus.br/selo-digital/>.

A autenticação digital do documento faz prova de que, na data e hora em que ela foi realizada, a empresa JMS PAJEU CONSTRUCOES LOCACOES E SERVICOS LTDA tinha posse de um documento com as mesmas características que foram reproduzidas na cópia autenticada, sendo da empresa JMS PAJEU CONSTRUCOES LOCACOES E SERVICOS LTDA a responsabilidade, única e exclusiva, pela idoneidade do documento apresentado a este Cartório.

Nesse sentido, declaro que a JMS PAJEU CONSTRUCOES LOCACOES E SERVICOS LTDA assumiu, nos termos do artigo 8º, §1º, do Decreto nº 10.278/2020, que regulamentou o artigo 3º, inciso X, da Lei Federal nº 13.874/2019 e o artigo 2º-A da Lei Federal 12.682/2012, a responsabilidade pelo processo de digitalização dos documentos físicos, garantindo perante este Cartório e terceiros, a sua autoria e integridade.

De acordo com o disposto no artigo 2º-A, §7º, da Lei Federal nº 12.682/2012, o documento em anexo, identificado individualmente em cada Código de Autenticação Digital¹ ou na referida sequência, poderá ser reproduzido em papel ou em qualquer outro meio físico.

Esta DECLARAÇÃO foi emitida em 22/05/2022 11:00:33 (hora local) através do sistema de autenticação digital do Cartório Azevêdo Bastos, de acordo com o Art. 1º, 10º e seus §§ 1º e 2º da MP 2200/2001, como também, o documento eletrônico autenticado contendo o Certificado Digital do titular do Cartório Azevêdo Bastos, poderá ser solicitado diretamente a empresa JMS PAJEU CONSTRUCOES LOCACOES E SERVICOS LTDA ou ao Cartório pelo endereço de e-mail autentica@azevedobastos.not.br Para informações mais detalhadas deste ato, acesse o site <https://autdigital.azevedobastos.not.br> e informe o Código de Autenticação Digital

Esta Declaração é válida por tempo indeterminado e está disponível para consulta em nosso site.

¹Código de Autenticação Digital: 211602005221364108292-1 a 211602005221364108292-10

²Legislações Vigentes: Lei Federal nº 8.935/94, Lei Federal nº 10.406/2002, Medida Provisória nº 2200/2001, Lei Federal nº 13.105/2015, Lei Estadual nº 8.721/2008, Lei Estadual nº 10.132/2013, Provimento CGJ Nº 003/2014 e Provimento CNJ Nº 100/2020.

O referido é verdade, dou fé.

CHAVE DIGITAL

00005b14734fd94f057f2d69fe5bc05b1a7826424aa52d5df83827bec3bc0c181ea965f18d962fb741a0436f20de22f147e053e87fc68ce08c32d3a639222fbd3eb81a0ff05d44147f7b43d1577423d0



Presidência da República
Casa Civil
Medida Provisória nº 2.200-2,
de 14 de agosto de 2001



00037

[Handwritten signature]



PAJEU CONSTRUÇÕES
LOCAÇÕES E SERVIÇOS LTDA

JMS PAJEU CONSTRUÇÕES
LOCAÇÕES E SERVIÇOS LTDA
CNPJ: 45.791.193/0001-84

DECLARAÇÃO

À COMISSÃO PERMANENTE DE LICITAÇÃO
PREFEITURA MUNICIPAL DE **COREMAS - PB**
TOMADA DE PREÇOS Nº 005/202

OBJETO: Contratação de uma pessoa jurídica para prestar serviços de engenharia para construção de 01 (uma) creche com capacidade para 50 (cinquenta) crianças, com base no programa Paraíba primeira infância no Município de Coremas-PB, conforme planilhas orçamentárias de custos (Convênio com o Estado da Paraíba VC nº 0478/2021).

A **JMS PAJEU CONSTRUÇÕES LOCAÇÕES E SERVIÇOS LTDA**, inscrita no CNPJ nº 45.791.193/0001-84, com sede na Av. Aeroporto Antônio Tomaz, Nº 71, Bairro Dom Zacarias Rolim de Moura, Município de Cajazeiras/PB, vem por meio de seu representante legal a Sra. **Josilene Maria da Silva**, portadora do CPF nº 049.652.874-28,

- :
- Para fins do disposto no inciso V do art.27 da Lei nº 8.666, de 21 de junho de 1993, acrescido pela Lei nº 9.854, de 27 de outubro de 1999, que não emprega menor de dezoito anos em trabalho noturno, perigoso ou insalubre e não emprega menor de dezesseis anos;
 - Que inexistente qualquer fato superveniente impeditivo de nossa habilitação para participar no presente certame licitatório, bem assim que ficamos ciente da obrigatoriedade de declarar ocorrências posteriores, nos termos do art. 32, §2º, da Lei nº 8.666/93;
 - Que recebeu todos os documentos, tomou conhecimento, concorda e cumpre plenamente com todos os requisitos de habilitação exigidos neste edital e caso venha ser a vencedora da presente licitação instalará Unidade de Apoio para execução dos serviços;
 - Que a empresa atenderá as exigências do Edital no que se refere a habilitação jurídica, qualificação técnica e econômico-financeira, e que está devidamente regular com toda documentação exigida;
 - Que não possui em seu quadro societário e funcional servidor público da ativa, empregado de empresa pública e de sociedade de economia mista com o município da referida licitação;
 - Que aceita e se submete a todas as condições estabelecidas neste EDITAL, e seus anexos, ou em qualquer outro documento complementar que a COMISSÃO DE LICITAÇÃO venha a editar até a data da realização da licitação;

000038



**PAJEU CONSTRUÇÕES
LOCAÇÕES E SERVIÇOS LTDA**

- g) Compromete-se a manter durante a execução do contrato, em compatibilidade com as obrigações assumidas, todas as condições de habilitação exigidas na licitação;
- h) Que irá cooperar de maneira integral com a fiscalização e possui total conhecimento e atendimento ao Projeto Básico deste edital; e
- i) Que caso habilitada, abre mão do prazo de recurso que lhe é de direito na fase de habilitação, referente à Licitação em epigrafe.

CAJAZEIRAS-PB, 30 DE MAIO DE 2022

Josilene Maria da Silva
DIRETORA
CPF: 040.652.874-28



PAJEU CONSTRUÇÕES
LOCAÇÕES E SERVIÇOS LTDA

000039



PAJEU CONSTRUÇÕES
LOCAÇÕES E SERVIÇOS LTDA

Á COMISSÃO PERMANENTE DE LICITAÇÃO
PREFEITURA MUNICIPAL DE **COREMAS - PB**
TOMADA DE PREÇOS Nº **005/202**

OBJETO: Contratação de uma pessoa jurídica para prestar serviços de engenharia para construção de 01 (uma) creche com capacidade para 50 (cinquenta) crianças, com base no programa Paraíba primeira infância no Município de Coremas-PB, conforme planilhas orçamentárias de custos (Convênio com o Estado da Paraíba VC nº 0478/2021).

DECLARAÇÃO

A Empresa **JMS PAJEU CONSTRUÇÕES LOCAÇÕES E SERVIÇOS LTDA**, inscrita no CNPJ nº 45.791.193/0001-84, com sede na Av. Aeroporto Antônio Tomaz, Nº 71, Bairro Dom Zacarias Rolim de Moura, Município de Cajazeiras/PB, vem por meio de seu representante legal a Sra. **Josilene Maria da Silva**, portadora do CPF nº 049.652.874-28, **DECLARAR:**

– **DECLARAÇÃO** de cumprimento do disposto no Art. 7º, Inciso XXXIII, da CF – Art. 27, Inciso V, da Lei 8.666/93, O proponente acima qualificado, sob penas da Lei e em acatamento ao disposto no Art. 7º inciso XXXIII da Constituição Federal, Lei 9.854, de 27 de outubro de 1999, declara não possuir em seu quadro de pessoal, funcionários menores de dezoito anos em trabalho noturno, insalubre ou perigoso e nem menores de dezesseis anos, em qualquer trabalho; podendo existir menores de quatorze anos na condição de aprendiz na forma da legislação vigente.

Josilene Maria da Silva
DIRETORA
CPF: 049.652.874-28

0.0– **DECLARA QUE:** Não tem fato **Superveniênte**, Fato Impeditivo no que diz respeito a participação na Licitação. Conforme Exigência Contida na Lei 8.666/93, Art. 32, §2º, o Proponente acima qualificado, declara não haver, até a presente data, fato impeditivo no que diz respeito à habilitação/participação na presente licitação, não se encontrando em concordata ou estado falimentar, estando ciente da obrigatoriedade de informar ocorrências posteriores. Ressalta, ainda, não estar sofrendo penalidade de declaração de Idoneidade no



**PAJEU CONSTRUÇÕES
LOCAÇÕES E SERVIÇOS LTDA**

âmbito da administração Federal, Municipal ou do Distrito Federal, arcando civil e criminalmente pela presente afirmação.

- 1.0- **Declara** ter conhecimento e aceitar e de submeter-se a todas as cláusulas e condições do correspondente instrumento convocatório.

- 2.0 **Declara** que não possui, em sua cadeia produtiva, empregados executando trabalho degradante ou forçado, observando o disposto nos incisos III e IV do art. 1º e no inciso III do art. 5º da Constituição Federal.

- 3.0 **Declara** que os serviços são prestados por empresas que comprovem cumprimento de reserva de cargos prevista em lei para pessoa com deficiência ou para reabilitado da Previdência Social e que atendam às regras de acessibilidade previstas na legislação, conforme disposto no art. 93 da Lei nº 8.213, de 24 de julho de 1991.

- 4.0 **Declara** que cumpre a cota de aprendizagem nos termos estabelecidos no art. 429 da CLT.

- 5.0 CAJAZEIRAS-PB, 30 DE MAIO DE 2022

Josilene Maria da Silva
DIRETORA
CPF: 049.652.874-28

PAJEU CONSTRUÇÕES
LOCAÇÕES E SERVIÇOS LTDA

X 
000091



**PAJEU CONSTRUÇÕES
LOCAÇÕES E SERVIÇOS LTDA**

**JMS PAJEU CONSTRUÇÕES
LOCAÇÕES E SERVIÇOS LTDA
CNPJ: 45.791.193/0001-84**

**À COMISSÃO PERMANENTE DE LICITAÇÃO
PREFEITURA MUNICIPAL DE **COREMAS - PB**
TOMADA DE PREÇOS Nº **005/202****

OBJETO: Contratação de uma pessoa jurídica para prestar serviços de engenharia para construção de 01 (uma) creche com capacidade para 50 (cinquenta) crianças, com base no programa Paraíba primeira infância no Município de Coremas-PB, conforme planilhas orçamentárias de custos (Convênio com o Estado da Paraíba VC nº 0478/2021).

DECLARAÇÃO

A **JMS PAJEU CONSTRUÇÕES LOCAÇÕES E SERVIÇOS LTDA**, inscrita no CNPJ nº 45.791.193/0001-84, com sede na Av. Aeroporto Antônio Tomaz, Nº 71, Bairro Dom Zacarias Rolim de Moura, Município de Cajazeiras/PB, vem por meio de seu representante legal a Sra. **Josilene Maria da Silva**, portadora do CPF nº 049.652.874-28, **DECLARAR:**

6.0 – DECLARAÇÃO de Elaboração Independente de Proposta, para fins do disposto no Edital do **TP 005/2022**, declara, sob as

penas da lei, em especial o art. 299 do código Penal Brasileiro, **Que:**

a) a proposta apresentada para participar da **TP 0005/2022** foi elaborada de maneira independente pelo licitante, e o conteúdo da proposta não foi, no todo ou em parte, direta ou indiretamente, informado, discutido ou recebido de qualquer outro participante potencial ou de fato da **TP 0005/2022**, por qualquer meio ou por qualquer pessoa;

b) a intenção de apresentar a proposta elaborada para participar da **TP 0004/2022** não foi informada, discutida ou recebida de qualquer outro participante potencial ou de fato da **TP 0005/2022** por qualquer pessoa;

c) que não tentou, por qualquer meio ou por qualquer pessoa, influir na decisão de qualquer outro participante potencial ou de fato da **TP 0005/2022** quanto a participar ou não da referida licitação;

d) que o conteúdo da proposta apresentada para participar da **TP TP 0005/2022** não foi, no todo ou em parte, direta ou indiretamente, comunicado ou discutido com qualquer outro participante potencial ou de fato da **TP 0005/2022** antes da adjudicação do objeto da referida licitação;

e) que o conteúdo da proposta apresentada para participação do **TP 005/2022** não foi, no todo ou em parte, direta ou indiretamente, discutido ou recebido de qualquer

Josilene Maria da Silva
DIRETORA
CPF: 049.652.874-28

0092



JMS PAJEU CONSTRUÇÕES
LOCAÇÕES E SERVIÇOS LTDA
CNPJ: 45.791.193/0001-84

PAJEU CONSTRUÇÕES
LOCAÇÕES E SERVIÇOS LTDA

integrante da **PREFEITURA MUNICIPAL DE COREMAS -PB** antes da abertura oficial das propostas; e

f) que está plenamente ciente do teor e da extensão desta declaração e que detém plenos poderes e informações para firmá-la.

CAJAZEIRAS-PB, 30 DE MAIO DE 2022

Josilene Maria da Silva
DIRETORA
CPF: 049.652.874-28



PAJEU CONSTRUÇÕES
LOCAÇÕES E SERVIÇOS LTDA

Handwritten signature and stamp 000093



**PAJEU CONSTRUÇÕES
LOCAÇÕES E SERVIÇOS LTDA**

**JMS PAJEU CONSTRUÇÕES
LOCAÇÕES E SERVIÇOS LTDA
CNPJ: 45.791.193/0001-84**

**Á COMISSÃO PERMANENTE DE LICITAÇÃO
PREFEITURA MUNICIPAL DE **COREMAS - PB**
TOMADA DE PREÇOS Nº **005/202****

OBJETO: Contratação de uma pessoa jurídica para prestar serviços de engenharia para construção de 01 (uma) creche com capacidade para 50 (cinquenta) crianças, com base no programa Paraíba primeira infância no Município de Coremas-PB, conforme planilhas orçamentárias de custos (Convênio com o Estado da Paraíba VC nº 0478/2021).

DECLARAÇÃO DE MICRO EMPRESA

DECLARO, sob as penas da lei, sem prejuízo das sanções e multas previstas neste ato convocatório, que a empresa **A JMS PAJEÚR CONSTRUÇÕES LOCAÇÕES E SERVIÇOS LTDA**, inscrita no CNPJ nº 45.791.193/0001-84, com sede na Av. Aeroporto Antônio Tomaz, Nº 71, Bairro Dom Zacarias Rolim de Moura, Município de Cajazeiras/PB, vem por meio de seu representante legal a Sra. **Josilene Maria da Silva**, portadora do CPF nº 049.652.874-28, **DECLARAR:**, é uma **MICRO EMPRESA**, nos termos do enquadramento previsto na **Lei Complementar nº 123, de 14 de dezembro de 2006**, e alterações, cujos termos declaro conhecer na íntegra, estando apta, portanto, a exercer o direito de preferência como critério de desempate no procedimento Licitatório do **TP 0005/2022**, realizada pela prefeitura MUNICIPAL

**PAJEU CONSTRUÇÕES
LOCAÇÕES E SERVIÇOS LTDA**

Josilene Maria da Silva
DIRETORA
CPF: 049.652.874-28

CAJAZEIRAS-PB, 30 DE MAIO DE 2022

000094



**PAJEU CONSTRUÇÕES
LOCAÇÕES E SERVIÇOS LTDA**

**JMS PAJEU CONSTRUÇÕES
LOCAÇÕES E SERVIÇOS LTDA
CNPJ: 45.791.193/0001-84**

**Á COMISSÃO PERMANENTE DE LICITAÇÃO
PREFEITURA MUNICIPAL DE **COREMAS - PB**
TOMADA DE PREÇOS Nº 005/202**

OBJETO: Contratação de uma pessoa jurídica para prestar serviços de engenharia para construção de 01 (uma) creche com capacidade para 50 (cinquenta) crianças, com base no programa Paraíba primeira infância no Município de Coremas-PB, conforme planilhas orçamentárias de custos (Convênio com o Estado da Paraíba VC nº 0478/2021).

DECLARAÇÃO

A **JMS PAJEÚR CONSTRUÇÕES LOCAÇÕES E SERVIÇOS LTDA**, inscrita no CNPJ nº 45.791.193/0001-84, com sede na Av. Aeroporto Antônio Tomaz, Nº 71, Bairro Dom Zacarias Rolim de Moura, Município de Cajazeiras/PB, vem por meio de seu representante legal a Sra. **Josilene Maria da Silva**, portadora do CPF nº 049.652.874-28, **DECLARAR:**, sendo responsável pela assinatura do contrato **DECLARAÇÃO**, que, o sócio da empresa não são pessoas ligadas a integrantes do poder Municipal DA PREFEITURA DE **COREMAS-PB**, (Prefeito, Vice-Prefeito, Vereadores ou Servidores Municipais) por Laço de matrimônio ou parentesco afim ou consanguíneo até o segundo grau.

CAJAZEIRAS-PB, 30 DE MAIO DE 2022

Josilene Maria da Silva
DIRETORA
CPF: 049.652.874-28

000005



PAJEU CONSTRUÇÕES
LOCAÇÕES E SERVIÇOS LTDA

Á COMISSÃO PERMANENTE DE LICITAÇÃO
PREFEITURA MUNICIPAL DE **COREMAS - PB**
TOMADA DE PREÇOS Nº **005/202**

OBJETO: Contratação de uma pessoa jurídica para prestar serviços de engenharia para construção de 01 (uma) creche com capacidade para 50 (cinquenta) crianças, com base no programa Paraíba primeira infância no Município de Coremas-PB, conforme planilhas orçamentárias de custos (Convênio com o Estado da Paraíba VC nº 0478/2021).

DECLARAÇÃO

A **JMS PAJEU CONSTRUÇÕES LOCAÇÕES E SERVIÇOS LTDA**, inscrita no CNPJ nº 45.791.193/0001-84, com sede na Av. Aeroporto Antônio Tomaz, Nº 71, Bairro Dom Zacarias Rolim de Moura, Município de Cajazeiras/PB, vem por meio de seu representante legal a Sra. **Josilene Maria da Silva**, portadora do CPF nº 049.652.874-28, **DECLARAR**, sendo responsável pela assinatura do contrato **DECLARAÇÃO**, se considerado adjudicatário do objeto da presente licitação, disporá da instalação do canteiro, de pessoal técnico, máquinas e equipamentos para a execução dos serviços objeto desta **TP 0005/2022**

CAJAZEIRAS-PB, 30 DE MAIO DE 2022

Josilene Maria da Silva
DIRETORA
CPF: 049.652.874-28

000096



**PAJEU CONSTRUÇÕES
LOCAÇÕES E SERVIÇOS LTDA**

**JMS PAJEU CONSTRUÇÕES
LOCAÇÕES E SERVIÇOS LTDA
CNPJ: 45.791.193/0001-84**

**Á COMISSÃO PERMANENTE DE LICITAÇÃO
PREFEITURA MUNICIPAL DE **COREMAS - PB**
TOMADA DE PREÇOS Nº 005/202**

OBJETO: Contratação de uma pessoa jurídica para prestar serviços de engenharia para construção de 01 (uma) creche com capacidade para 50 (cinquenta) crianças, com base no programa Paraíba primeira infância no Município de Coremas-PB, conforme planilhas orçamentárias de custos (Convênio com o Estado da Paraíba VC nº 0478/2021).

DECLARAÇÃO DE VISTORIA

A **JMS PAJEÚR CONSTRUÇÕES LOCAÇÕES E SERVIÇOS LTDA**, inscrita no CNPJ nº 45.791.193/0001-84, com sede na Av. Aeroporto Antônio Tomaz, Nº 71, Bairro Dom Zacarias Rolim de Moura, Município de Cajazeiras/PB, vem por meio de seu representante legal a Sra. **Josilene Maria da Silva**, portadora do CPF nº 049.652.874-28, **DECLARAR:**

DECLARA, abrir mão da **VISTORIA** ao local da execução do serviço, conforme dispõe o edital da licitação em referência.

Declaramos, ainda, sob as penalidades da lei, de que temos pleno conhecimento das condições e peculiaridades inerentes à natureza dos trabalhos, assumindo total responsabilidade por esse fato e informamos que não utilizaremos para qualquer questionamento futuro que ensejam avanços técnicos ou financeiras, isentando a **PREFEITURA**, de qualquer reclamação e/ou reivindicação de nossa parte.

Josilene Maria da Silva
DIRETORA
CPF: 049.652.874-28

Declara que se compromete a adotar do Projeto de Gerenciamento de Resíduo de Construção Civil - PGRCC, nas condições determinadas pelo CONAMA, através da Resolução nº 307/2002.

Declara que comprometendo - se a reservar de cargos para pessoa com deficiência e para **reabilitado da Previdência Social**, de que trata o art. 93 da Lei nº 8.213, de 24 de julho de 1991.

00097



PAJEU CONSTRUÇÕES
LOCAÇÕES E SERVIÇOS LTDA

JMS PAJEU CONSTRUÇÕES
LOCAÇÕES E SERVIÇOS LTDA
CNPJ: 45.791.193/0001-84

Art. 3º Na Relação dos Órgãos e Entidades dos Poderes da União, dos Estados, do Distrito Federal e dos Municípios com o Cidadão, é Dispensada a exigência de:

I - **Reconhecimento de Firma**, Devendo o Agente Administrativo, Confrontando a Assinatura Com Aquela Constante do Documento de identidade do Signatário, ou Estando Este Presente e Assinando o Documento Diante do Agente, Lavrar sua Autenticidade no Próprio Documento

CAJAZEIRAS-PB, 30 DE MAIO DE 2022

Josilene Maria da Silva
DIRETORA
CPF: 049.652.874-28

PAJEU CONSTRUÇÕES
LOCAÇÕES E SERVIÇOS LTDA

000008



PAJEU CONSTRUÇÕES
LOCAÇÕES E SERVIÇOS LTDA

JMS PAJEU CONSTRUÇÕES
LOCAÇÕES E SERVIÇOS LTDA
CNPJ: 45.791.193/0001-84

À COMISSÃO PERMANENTE DE LICITAÇÃO
PREFEITURA MUNICIPAL DE **COREMAS - PB**
TOMADA DE PREÇOS Nº **005/202**

OBJETO: Contratação de uma pessoa jurídica para prestar serviços de engenharia para construção de 01 (uma) creche com capacidade para 50 (cinquenta) crianças, com base no programa Paraíba primeira infância no Município de Coremas-PB, conforme planilhas orçamentárias de custos (Convênio com o Estado da Paraíba VC nº 0478/2021).

RELAÇÃO DE CONTRATOS

A **JMS PAJEU CONSTRUÇÕES LOCAÇÕES E SERVIÇOS LTDA**, inscrita no CNPJ nº 45.791.193/0001-84, com sede na Av. Aeroporto Antônio Tomaz, nº 71, Bairro Dom Zacarias Rolim de Moura, Município de Cajazeiras/PB, vem por meio de seu representante legal a Sra. **Josilene Maria da Silva**, portadora do CPF nº 049.652.874-28, **DECLARAR:**

DECLARA: NÃO TEM CONTRATO.

ORGÃO	OBJETO	CONTRATO Nº	% EXECUTADO	% À EXECUTAR	VALOR DO CONTRATO

CAJAZEIRAS-PB, 30 DE MAIO DE 2022

Josilene Maria da Silva
DIRETORA
CPF: 049.652.874-28



0099



**PAJEU CONSTRUÇÕES
LOCAÇÕES E SERVIÇOS LTDA**

JMS PAJEU CONSTRUÇÕES
LOCAÇÕES E SERVIÇOS LTDA
CNPJ: 45.791.193/0001-84

**À COMISSÃO PERMANENTE DE LICITAÇÃO
PREFEITURA MUNICIPAL DE **COREMAS - PB**
TOMADA DE PREÇOS Nº 005/202**

OBJETO: Contratação de uma pessoa jurídica para prestar serviços de engenharia para construção de 01 (uma) creche com capacidade para 50 (cinquenta) crianças, com base no programa Paraíba primeira infância no Município de Coremas-PB, conforme planilhas orçamentárias de custos (Convênio com o Estado da Paraíba VC nº 0478/2021).

DECLARAÇÃO

A **JMS PAJEÚR CONSTRUÇÕES LOCAÇÕES E SERVIÇOS LTDA**, inscrita no CNPJ nº 45.791.193/0001 84, com sede na Av. Aeroporto Antônio Tomaz, Nº 71, Bairro Dom Zacarias Rolim de Moura, Município de Cajazeiras/PB, vem por meio de seu representante legal a Sra. **Josilene Maria da Silva**, portadora do CPF nº 049.652.874-28, **DECLARAR:**

DECLARA, que manterá na obra e/ou serviço, um **ENGENHEIRO CIVIL E UM TÉCNICO DE NÍVEL MÉDIO**, admitindo-se a substituição por profissionais de experiência equivalente ou superior, desde que aprovada pela PREFEITURA.

CAJAZEIRAS-PB, 30 DE MAIO DE 2022

000100



PAJEU CONSTRUÇÕES
LOCAÇÕES E SERVIÇOS LTDA

JMS PAJEU CONSTRUÇÕES
LOCAÇÕES E SERVIÇOS LTDA
CNPJ: 45.791.193/0001-84

À COMISSÃO PERMANENTE DE LICITAÇÃO
PREFEITURA MUNICIPAL DE **COREMAS - PB**
TOMADA DE PREÇOS Nº **005/202**

OBJETO: Contratação de uma pessoa jurídica para prestar serviços de engenharia para construção de 01 (uma) creche com capacidade para 50 (cinquenta) crianças, com base no programa Paraíba primeira infância no Município de Coremas-PB, conforme planilhas orçamentárias de custos (Convênio com o Estado da Paraíba VC nº 0478/2021).

DECLARAÇÃO

A **JMS PAJEÚR CONSTRUÇÕES LOCAÇÕES E SERVIÇOS LTDA**, inscrita no CNPJ nº 45.791.193/0001-84, com sede na Av. Aeroporto Antônio Tomaz, Nº 71, Bairro Dom Zacarias Rolim de Moura, Município de Cajazeiras/PB, vem por meio de seu representante legal a Sra. **Josilene Maria da Silva**, portadora do CPF nº 049.652.874-28,

DECLARA QUE: não possui em seu quadro funcional servidor público ou dirigente de órgão ou entidade contratante ou responsável pela licitação. Declara **QUE não possuem pendência financeira junto a Prefeitura Municipal de COREMAS-PB.**

Josilene Maria da Silva
DIRETORA
CPF: 049.652.874-28

CAJAZEIRAS-PB, 30 DE MAIO DE 2022



0101



**PAJEU CONSTRUÇÕES
LOCAÇÕES E SERVIÇOS LTDA**

**À COMISSÃO PERMANENTE DE LICITAÇÃO
PREFEITURA MUNICIPAL DE **COREMAS - PB**
TOMADA DE PREÇOS Nº 005/202**

OBJETO: Contratação de uma pessoa jurídica para prestar serviços de engenharia para construção de 01 (uma) creche com capacidade para 50 (cinquenta) crianças, com base no programa Paraíba primeira infância no Município de Coremas-PB, conforme planilhas orçamentárias de custos (Convênio com o Estado da Paraíba VC nº 0478/2021).

1 – PLANO DE MOBILIZAÇÃO DE MEIOS

1 – MOBILIZAÇÃO DE MEIOS

1.1 - Aspectos Gerais

A **JMS PAJEU CONSTRUÇÕES LOCAÇÕES E SERVIÇOS LTDA** caracteriza o posicionamento do local onde se encontra o projeto do ponto de vista logístico, como razoável por ter acessos por vários sistemas de transporte. Apesar destas facilidades é fundamental que seja colocado em prática um eficiente apoio logístico, tornando-se de vital importância a definição e o posicionamento exato das instalações do canteiro, mobilização antecipada dos recursos humanos e materiais e, finalmente, o tratamento que dispensará aos operários.

Vale expor que nesse capítulo serão abordados os meios que a **JMS PAJEU CONSTRUÇÕES LOCAÇÕES E SERVIÇOS LTDA** colocará no canteiro e de que disporá em suas instalações para o atendimento das necessidades da obra.

1.1.1 - Mobilização de Pessoal

Coerente com a filosofia da **JMS PAJEU CONSTRUÇÕES LOCAÇÕES E SERVIÇOS LTDA**, onde os recursos humanos são a base essencial de produção e o sucesso de qualquer empreendimento, atenção será dada para a mobilização de pessoal para a obra, através

Josilene Maria da Silva
DIRETORA
CPF: 049.652.874-28

0102



**PAJEU CONSTRUÇÕES
LOCAÇÕES E SERVIÇOS LTDA**

do aproveitamento da mão-de-obra especializada pertencente ao quadro da Empresa ou pela adequada seleção de recursos externos.

Para as funções especializadas até o nível de encarregados, mestre e contra-mestres, a **JMS PAJEU CONSTRUÇÕES LOCAÇÕES E SERVIÇOS LTDA**, já dispõe de quase a totalidade dos recursos necessários e em condições de mobilizá-los imediatamente.

Quanto a mão-de-obra semi-qualificada, grande parte dos recursos também já se encontram locados aos quadros da Empresa.

Todo o suprimento de pessoal necessário será feito através do Setor de Recrutamento e Seleção que a princípio se localizará no próprio canteiro de obras.

O recrutamento deve identificar e atrair a mão-de-obra segundo as necessidades dos serviços e qualificação profissional para as diferentes funções, tanto de produção quanto administrativas.

As solicitações de recrutamento serão encaminhadas pelas diversas áreas da obra à Seção de Recursos Humanos devidamente aprovadas pelos gerentes das áreas respectivas.

Os candidatos pré-selecionados serão encaminhados para os exames finais que tem por objetivo colocar o homem recrutado no lugar certo de sua aptidão e adequadamente ajustado a seu nível funcional.

Todos os funcionários locados nos serviços serão cadastrados na Divisão Específica do Cliente, no local da obra. Só após esta autorização é que poderá ocorrer o ingresso do empregado no local dos serviços.

A **JMS PAJEU CONSTRUÇÕES LOCAÇÕES E SERVIÇOS LTDA** para transporte de pessoal planeja utilizar meio de transporte adequados, quais sejam ônibus, terceirizados de parceiros, já cadastrados, locados e dimensionados conforme as reais necessidades das obras.

1.1.2 - Mobilização de Equipamentos e viaturas

A mobilização de equipamentos será coordenada pelo Setor de Máquinas e Equipamentos.

Josilene Maria da Silva
DIRETORA
CPF: 049.652.874-28

00103



**PAJEU CONSTRUÇÕES
LOCAÇÕES E SERVIÇOS LTDA**

Os principais equipamentos a serem utilizados na obra pertencem ao parque da Empresa e estão à disposição na central de equipamentos da Empresa.

Os equipamentos locados em outras obras sofrerão na origem reparos e correções necessárias, de tal forma que cheguem ao destino em perfeitas condições de trabalho.

Os equipamentos previstos para a obra e que não pertencem ao parque da Empresa serão adquiridos do fabricante em tempo hábil, de forma a não prejudicar o andamento da obra, ou serão alugados de terceiros, caso algum equipamento tenha seu prazo de recebimento demorado.

Cabe ressaltar que todos os equipamentos da Empresa obedecem a um plano de manutenção preventiva e corretiva definido pela Oficina Central, o que permite prever que se encontram em perfeito estado de conservação e com plena capacidade de operação.

2 - INDICAÇÃO DAS INSTALAÇÕES DO CANTEIRO DE OBRAS

2- INDICAÇÃO DAS INSTALAÇÕES DO CANTEIRO DE OBRAS



2.1-Diretrizes de Implantação do Canteiro de Obras

Mesilene Maria da Silva
DIRETORA
CPF: 049.852.874-28

Dentre as diretrizes que nortearam todo o planejamento da obra, destacam-se aqui aquelas que especialmente influenciaram na elaboração do plano de construção e instalação do canteiro de obras, que resumidamente serão expostos a seguir.

Devido a localização da obra, adotou-se por premissa básica a implantação de um canteiro central dotado de toda a infraestrutura necessária à completa autonomia de atendimento a que se destina.

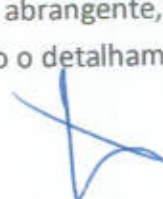
De maneira a atender todos os requisitos referentes à implantação do canteiro de obras, bem como conciliá-lo dentro de uma itenização de forma abrangente, optou-se por dividir o presente tópico em subitens específicos, retratando o detalhamento de todos os aspectos que caracterizam a definição do mesmo.

  0104



**PAJEU CONSTRUÇÕES
LOCAÇÕES E SERVIÇOS LTDA**

JMS PAJEU CONSTRUÇÕES
LOCAÇÕES E SERVIÇOS LTDA
CNPJ: 45.791.193/0001-84

Na concepção do projeto do canteiro de obras, foram adotadas diretrizes prevendo o atendimento às necessidades dos setores comunitários, administrativo, de produção e de fiscalização.

Para tanto, foram analisados os seguintes aspectos:

- Aspectos Gerais;
- Aspectos Humanos;
- Aspectos Operacionais;
- Aspectos Logísticos;
- Aspectos Físicos.

2.1.1 - Aspectos Gerais

De acordo com os padrões de disciplina administrativa estabelecidos pela Empresa, o principal fator considerado na definição do "lay out" das instalações do canteiro, foi à busca de um arranjo geral onde as unidades previstas permaneçam agrupadas em decorrência da lógica funcional das diversas atividades desenvolvidas no canteiro de obra.

Aliado a este fator, encontram-se outros aspectos de fundamental importância, como a adaptação do arranjo às interferências locais.

No tocante às unidades previstas, estas foram dimensionadas especificamente para a utilização, considerando-se os princípios técnicos e padrões compatíveis, como forma de garantir o bem estar e perfeita segurança daqueles que vão trabalhar.

2.1.2 - Aspectos Humanos

No que se refere ao acampamento, ressalta-se o comportamento do pessoal alojado, principalmente os solteiros e/ou aqueles que encontram-se na condição de solteiros, o que reflete em toda uma problemática bastante freqüente e muito conhecida.

Josilene Maria da Silva
DIRETORA
CPF: 049.652.874 28

0105



**PAJEU CONSTRUÇÕES
LOCAÇÕES E SERVIÇOS LTDA**

Para tanto, considera-se imprescindível a criação de melhores condições de coexistência, tanto a nível social como a nível de equilíbrio psicológico, além dos cuidados inerentes à alimentação e saúde.

Assim sendo, dentro da nossa filosofia, e apoiando a concepção sócio-administrativa no planejamento do acampamento, houve a preocupação não apenas com a organização das unidades no aspecto comunitário, como também sua existência num meio físico, o que exige uma utilização racional do espaço.

2.1.3 - Aspectos Operacionais

O planejamento do canteiro de obras foi idealizado de forma que sejam atingidas condições eficazes de operação a nível técnico/administrativo, possibilitando atender as questões referentes à segurança.

No agrupamento funcional das unidades foi observada a racionalização dos recursos, a hierarquização das modalidades de tráfego, a redução dos pontos de conflito, proporcionando condições favoráveis de controle e fiscalização.

2.1.4 - Aspectos Logísticos

A **MJS CONSTRUÇÕES LOCAÇÕES E SERVIÇOS LTDA** procurará determinar o local de instalação do canteiro de modo que atenda às necessidades da obra quanto à instalação das unidades que compõem o canteiro de obras.

O terreno deverá ser plano, e em local estratégico, o que facilitará a mobilização de máquinas e veículos, bem como o acesso para matérias-primas básicas para o desenvolvimento da obra.

Outra diretriz considerada foi que a área preferencial do canteiro central abrigasse as principais unidades necessárias ao desenvolvimento da obra.

As áreas a serem escolhidas deverão ser necessárias e suficientes para atender a demanda de serviços durante toda a fase construtiva da obra, abrangendo todas as unidades necessárias a execução dos serviços ora licitados.

Josilene Maria da Silva
DIRETORA
CPF: 049.652.874-28

106



**PAJEU CONSTRUÇÕES
LOCAÇÕES E SERVIÇOS LTDA**

2.1.5 - Aspectos Físicos

O projeto físico do canteiro de obras foi desenvolvido com base no pleno atendimento das necessidades da obra, levando-se em consideração a área acima citada disponível para implantação do mesmo.

Destinadas não apenas ao suprimento das frentes de produção, como também ao apoio técnico-administrativo e à garantia do conforto do pessoal alocado à obra, as instalações provisórias foram estabelecidas, entre outros aspectos, com base nas características e nos volumes de serviços previstos, aliados aos prazos parciais de execução propostos, determinados em função do planejamento elaborado para o empreendimento.

2.2 - Edificações

Quanto às instalações previstas, elas foram idealizadas obedecendo os conceitos de planejamento, arquitetura e qualidade padronizada pela proponente, bem como as prescrições contidas na Norma Regulamentadora NR-24 da Portaria 3.214 do Ministério do Trabalho.

Assim sendo, as especificações básicas dos edifícios provisórios que compõem o canteiro da obra são:

- fundações diretas em bloco de concreto;
- piso em camada de concreto magro desempenado e queimado com cimento puro;
- vedações em montantes de madeira 3" x 3" e painéis de chapa compensada 6 mm, posteriormente pintadas;
- cobertura em telha ondulada de fibrocimento apoiadas em tesouras e terças de madeira;
- janelas e portas em madeira compensada;
- aparelhos sanitários em louça branca;
- instalação elétrica em conduíte plástico flexível;
- rede de água em tubulação de PVC.

Josilene Maria da Silva
DIRETORA
CPF: 049.652.874-28

00107



**PAJEU CONSTRUÇÕES
LOCAÇÕES E SERVIÇOS LTDA**

**JMS PAJEU CONSTRUÇÕES
LOCAÇÕES E SERVIÇOS LTDA
CNPJ: 45.791.193/0001-84**

Com base nas diretrizes anteriormente identificadas, serão detalhadas a seguir todas as instalações idealizadas para a obra objeto da presente Licitação.

2.2.1 - Canteiro de Obras

No canteiro será centralizado todo o apoio técnico e administrativo necessário às frentes de serviços.

O canteiro de obras será composto das seguintes edificações:

- escritórios da administração, dos sub-empreiteiros e da fiscalização;
- almoxarifado;
- centro de atendimento médico e de segurança do trabalho;
- refeitório / copa / cozinha;
- vestiários / sanitários;
- laboratório de controle tecnológico;
- estoque;
- guarita (portaria).

A seguir descreve-se as principais características destas instalações.

Josilene Maria da Silva
DIRETORA
CPF: 049.652.874-28

Os Escritórios do **CONSTRUTOR**, dos **SUB-EMPREITEIROS** e da **FISCALIZAÇÃO** serão constituídos por um bloco disposto de tal maneira que poderá ser ampliado dependendo do tipo de ocupação.

O Almoxarifado terá por objetivo armazenar, distribuir e controlar os materiais, as mercadorias e ferramentas que serão utilizadas na obra. Junto ao almoxarifado haverá ainda um pátio de armazenamento externo para guardar outros materiais.

O Centro de atendimento médico e de segurança do trabalho será para o atendimento de urgência e pequenos curativos.

O Refeitório / copa / cozinha fornecerá as refeições a toda a mão-de-obra alocada.

0108



**PAJEU CONSTRUÇÕES
LOCAÇÕES E SERVIÇOS LTDA**

JMS PAJEU CONSTRUÇÕES
LOCAÇÕES E SERVIÇOS LTDA
CNPJ: 45.791.193/0001-84

Os vestiários / sanitários têm por finalidade atender os operários que trabalham na produção, e os mesmos ficarão localizados próximo à obra em posição estratégica.

O Laboratório servirá para a realização de ensaios de controle tecnológico dos principais materiais a serem empregados na execução dos serviços da obra.

A Guarita (portaria) terá a finalidade de controlar o fluxo de entrada e saída de pessoas, materiais, veículos e equipamentos.

Com Relação a Energia, água, esgoto e telefonia, procurou-se na fase de implantação do canteiro de obras otimizar as instalações para facilitar ligações provisórias e reduzir as interferências externas.

A energia elétrica, necessária para atender ao andamento dos serviços, será obtida através de derivação da rede existente próxima à obra, quando existente, ou através de mini grupos geradores.

O abastecimento de água será obtido através da rede da concessionária local, e para o armazenamento será instalado tanques de fibrocimento sobre a estrutura de madeira, com altura que possibilite o abastecimento da obra por gravidade, onde a rede existir ou por meio de caminhão pipa, que abastecerá o reservatório inferior, jogando por meio de moto-bomba ao reservatório superior

O esgotamento sanitário será feito através de uma rede que encaminhará à fossa séptica e sumidouro, dimensionados para a demanda máxima do canteiro.

Haverá também um sistema de proteção contra incêndio com extintores portáteis.

As placas da obra serão colocadas em locais estratégicos com orientação da **FISCALIZAÇÃO** e no padrão utilizado por esta **CONSTRUTORA**.

Todo o canteiro poderá ser delimitado por cercas de arame liso.

A sinalização será feita através de placas verticais e faixas horizontais e se destinará a advertir e orientar o deslocamento de veículos e pedestres, visando preservar a segurança individual e da coletividade.

O canteiro de obras deverá se apresentar organizado, limpo e desimpedido, notadamente nas vias de circulação e passagens. O entulho e quaisquer sobras de materiais serão regularmente coletados e removidos. Por ocasião

Josilene Maria da Silva
DIRETORA
CPF: 049.652.874-28

0109



PAJEU CONSTRUÇÕES
LOCAÇÕES E SERVIÇOS LTDA

de sua remoção, devem ser tomados cuidados especiais, de forma a evitar poeira excessiva e eventuais riscos. Não se manterá lixo acumulado ou exposto em locais inadequados do canteiro de obras, nem se permitirá queima de lixo ou de qualquer outro material no interior do mesmo.

A seguir apresenta-se o "lay-out" do canteiro de obras, bem como os desenhos das edificações que o compõem.

CAJAZEIRAS-PB, 30 DE MAIO DE 2022

Josilene Maria da Silva
DIRETORA
CPF: 019.652.874-28

PAJEU CONSTRUÇÕES
LOCAÇÕES E SERVIÇOS LTDA



**PAJEU CONSTRUÇÕES
LOCAÇÕES E SERVIÇOS LTDA**

**JMS PAJEU CONSTRUÇÕES
LOCAÇÕES E SERVIÇOS LTDA
CNPJ: 45.791.193/0001-84**

**À COMISSÃO PERMANENTE DE LICITAÇÃO
PREFEITURA MUNICIPAL DE **COREMAS - PB**
TOMADA DE PREÇOS Nº **005/202****

OBJETO: Contratação de uma pessoa jurídica para prestar serviços de engenharia para construção de 01 (uma) creche com capacidade para 50 (cinquenta) crianças, com base no programa Paraíba primeira infância no Município de Coremas-PB, conforme planilhas orçamentárias de custos (Convênio com o Estado da Paraíba VC nº 0478/2021).

A **JMS PAJEU CONSTRUÇÕES LOCAÇÕES E SERVIÇOS LTDA**, inscrita no CNPJ nº 45.791.193/0001-84, com sede na Av. Aeroporto Antônio Tomaz, Nº 71, Bairro Dom Zacarias Rolim de Moura, Município de Cajazeiras/PB, vem por meio de seu representante legal a Sra. **Josilene Maria da Silva**, portadora do CPF nº 049.652.874-28,

PROVÁVEL

LAY-OUT do CANTEIRO DE OBRAS

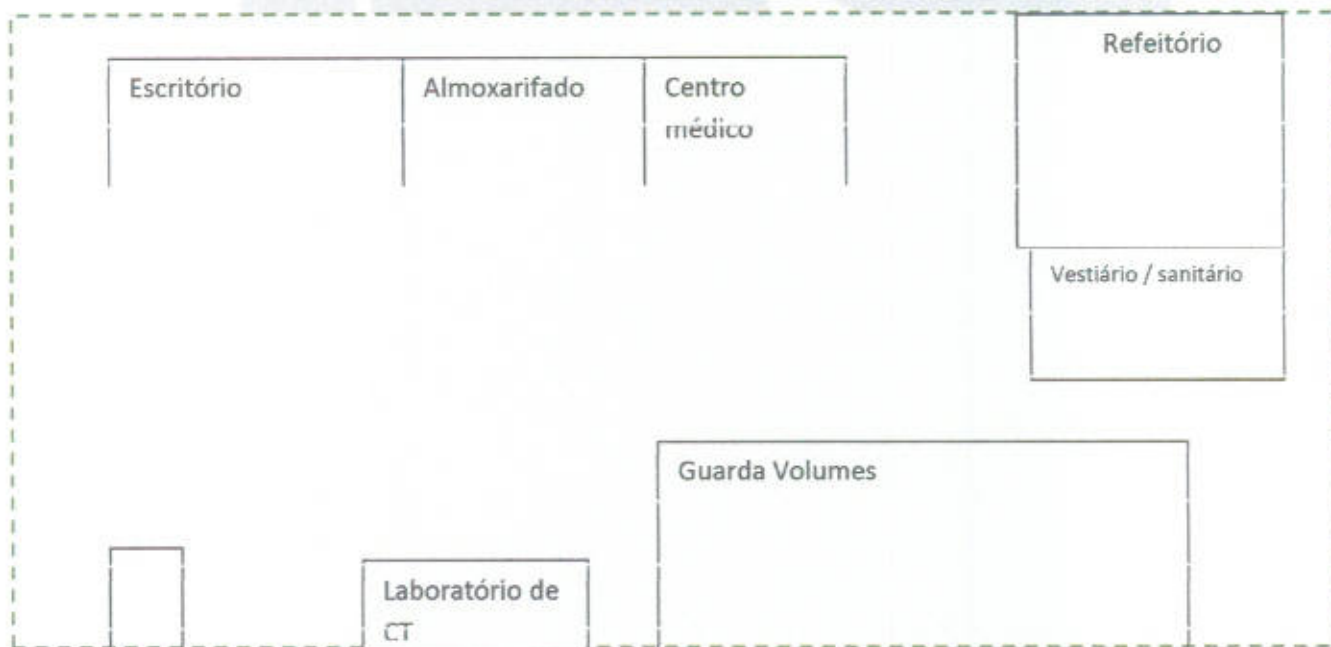

O Canteiro de obras provavelmente será composto de :

Josilene Maria da Silva
DIRETORA
CPF: 049.652.874-28

0111



**PAJEU CONSTRUÇÕES
LOCAÇÕES E SERVIÇOS LTDA**

- 1- - escritórios da administração, dos sub-empregados e da fiscalização;
- 2- - almoxarifado;
- 3- - centro de atendimento médico e de segurança do trabalho;
- 4- - refeitório / copa / cozinha;
- 5- - vestiários / sanitários;
- 6- - laboratório de controle tecnológico;
- 7- - estoque;
- 8- - guarita (portaria).

Contudo, salienta-se que a solução proposta para o canteiro é de caráter sugestivo, inclusive a instalação elétrica e hidro-sanitária, podendo a mesma sofrer modificações de comum acordo com a FISCALIZAÇÃO.

3 - ORGANOGRAMA

ESTRUTURA ORGANIZACIONAL

Para atingir os objetivos a que se propõe, a **MJS PAJEU CONSTRUÇÕES LOCAÇÕES E SERVIÇOS LTDA** . instalará no canteiro de serviços uma forte estrutura operacional, administrativamente descentralizada e com poder de decisão. Esta estrutura contará com o apoio imediato de sua diretoria e de toda estrutura de sua organização central.

Cabe a Estrutura Central da Empresa a responsabilidade de apoiar a administração do projeto, de forma a garantir o cumprimento de recursos humanos, materiais e institucionais, através das suas diretorias e departamentos especializados.

Josilene Maria da Silva
DIRETORA
CPF: 049.032.874-28



**PAJEU CONSTRUÇÕES
LOCAÇÕES E SERVIÇOS LTDA**

**JMS PAJEU CONSTRUÇÕES
LOCAÇÕES E SERVIÇOS LTDA
CNPJ: 45.791.193/0001-84**

A coordenação será liderada pelo Gerente de Contrato (Responsável Técnico) que terá poder decisório a nível de canteiro. A seguir descreve-se a estrutura organizacional até o nível de encarregado geral que poderá ser utilizada na obra.

3.1 – Gerente de Contrato (Responsável Técnico)

Atribuições:

- Responsável perante a **CONSTRUTORA** por todas as atividades da obra, sendo também o seu representante perante a **FISCALIZAÇÃO**. Esse profissional responde pelo bom andamento, disciplina, segurança, qualidade e execução de ordens técnicas e econômicas da obra, garantindo ainda o cumprimento dos cronogramas de execução e todos os outros assuntos pertinentes ao empreendimento;
- Coordenar as atividades de todas as decisões importantes tomadas, assim como solicitar auxílio nos problemas que tenham necessidade de sua participação e autorização;
- Coordenar todo o planejamento executivo e a programação dos serviços de produção, a administração dos recursos humanos e materiais envolvidos na obra e as medições dos serviços executados;
- Realizar reuniões periódicas com os chefes de divisão para avaliar o andamento dos serviços e, em função destas, cobrar providências e tomar decisões necessárias a manter o eficiente funcionamento de todos os setores da obra e o rigoroso cumprimento do cronograma proposto e aprovado pela

FISCALIZAÇÃO.

- Manter o relacionamento Empresa-Obra-Fiscalização, de forma que o Engenheiro Residente e de Produção tenha condições ideais de trabalho, e que a **FISCALIZAÇÃO** seja atendida pronta e satisfatoriamente em suas solicitações;
- Caberá todas as decisões da obra, usando ao máximo seus setores subordinados e as áreas de apoio da **CONSTRUTORA** no tocante a suprimento de recursos humanos, sejam eles especializados ou de funções administrativas, suprimento de máquinas e equipamentos e suprimento de materiais;

Josilene Maria da Silva
DIRETORA
CPF: 049.652.874-28

0113



PAJEU CONSTRUÇÕES LOCAÇÕES E SERVIÇOS LTDA

- Levar até o canteiro de obras experiências anteriores, administrativas e técnicas, visando racionalizar os trabalhos, aprimorar o padrão de qualidade e em caso de problemas de complexibilidade técnica, solucioná-los com tranquilidade e segurança.

3.2 – Gerente de Obras

Atribuições:

- Definir as diretrizes gerais e as normas de trabalho em todos os seus aspectos, de modo que os serviços sejam executados atendendo as especificações técnicas e administrativas do **CLIENTE**, principalmente, no que se refere à qualidade dos serviços e cumprimento dos prazos;
- Manter o relacionamento Empresa-Obra-Fiscalização, de forma que a obra tenha condições ideais de trabalho, e que a **FISCALIZAÇÃO** seja atendida pronta e satisfatoriamente em suas solicitações;
- Responsável pelo andamento físico e financeiro da obra dentro dos parâmetros elaborados em conjunto com a **FISCALIZAÇÃO**, do cliente, verificando continuamente as metas estabelecidas e se os padrões de qualidade estão sendo atendidos;
- Levar até o canteiro de obras experiências anteriores, administrativas e técnicas, visando racionalizar os trabalhos, aprimorar o padrão de qualidade e em caso de problemas de complexibilidade técnica, solucioná-los com tranquilidade e segurança.

Josilene Maria da Silva
DIRETORA
CPF: 09.652.874-28

3.3 - Engenheiro Residente e de Produção

Atribuições:

(Handwritten signatures and initials)
114



**PAJEU CONSTRUÇÕES
LOCAÇÕES E SERVIÇOS LTDA**

**JMS PAJEU CONSTRUÇÕES
LOCAÇÕES E SERVIÇOS LTDA
CNPJ: 45.791.193/0001-84**

- Caberá a esses Engenheiros a responsabilidade de providenciar todas as atividades relativas a execução dos serviços previstos para a obra.
- Terão sob sua responsabilidade todos os recursos colocados a sua disposição pelas demais estruturas subordinadas diretamente à produção de campo. Garantirão qualidade de execução dos serviços.

3.4 – Chefe de Escritório

Atribuições:

- Elemento responsável pelos contratos com os órgãos administrativos e de apoio da Empresa;
- Terá ainda, função de chefia administrativa o relacionamento com as entidades oficiais externas a obra, tais como Prefeitura Municipal, Justiça do Trabalho, INSS, etc.

3.5 - Engenheiro de Segurança do Trabalho

Atribuições:

Será responsável pela verificação diária das condições de trabalho, investigação das causas de eventuais acidentes e busca de soluções das mesmas, sinalização da obra, palestras e projeções sobre segurança no trabalho da CIPA, etc.

Terá também como função, treinar os vigilantes para operações de segurança, tais como: obrigatoriedade do uso de equipamentos individuais e de proteção (capacetes, luvas, botas, etc.), combate a incêndio e remoção de feridos.

3.6 – Técnico de Edificações

Josilene Maria da Silva
DIRETORA
CPF: 049.652.874-28

115



**PAJEU CONSTRUÇÕES
LOCAÇÕES E SERVIÇOS LTDA**

Atuará diretamente subordinado ao Engenheiro Residente e de Produção, exercendo primordialmente as funções abaixo relacionadas:

- Controle de desenhos e arquivo técnico;
- Registro diário de obra;
- Organização de dados para controle de custos da obra;
- Controle do processo físico da obra;
- Planilhas de medições para fins de faturamento;
- Acompanhamento e controle de qualidade dos serviços executados, informando ao Engenheiro Residente as irregularidades.

3.7 - Encarregados Gerais (Mestres-de-Obras)

Atuará diretamente subordinados aos Engenheiros Residentes e de Produção, exercendo primordialmente as funções abaixo relacionadas:

- Coordenação dos serviços a serem executados de acordo com o planejamento executivo elaborado pela obra;
- Distribuição de materiais, pessoal e ferramentas para diversas frentes de trabalho;
- Zelar pela qualidade dos serviços em execução, selecionando e orientando os operários envolvidos;
- Trabalhar em sintonia com a equipe de FISCALIZAÇÃO da obra;

• CAJAZEIRAS-PB, 30 DE MAIO DE 2022

Josilene Maria da Silva
PRETORA
CPF 09.652.874-28

0116



PAJEU CONSTRUÇÕES
LOCAÇÕES E SERVIÇOS LTDA

JMS PAJEU CONSTRUÇÕES
LOCAÇÕES E SERVIÇOS LTDA
CNPJ: 45.791.193/0001-84

À COMISSÃO PERMANENTE DE LICITAÇÃO
PREFEITURA MUNICIPAL DE **COREMAS - PB**
TOMADA DE PREÇOS Nº 005/202

OBJETO: Contratação de uma pessoa jurídica para prestar serviços de engenharia para construção de 01 (uma) creche com capacidade para 50 (cinquenta) crianças, com base no programa Paraíba primeira infância no Município de Coremas-PB, conforme planilhas orçamentárias de custos (Convênio com o Estado da Paraíba VC nº 0478/2021).

OBJETO: **Contratação de empresa para**

ORGANOGRAMA FUNCIONAL

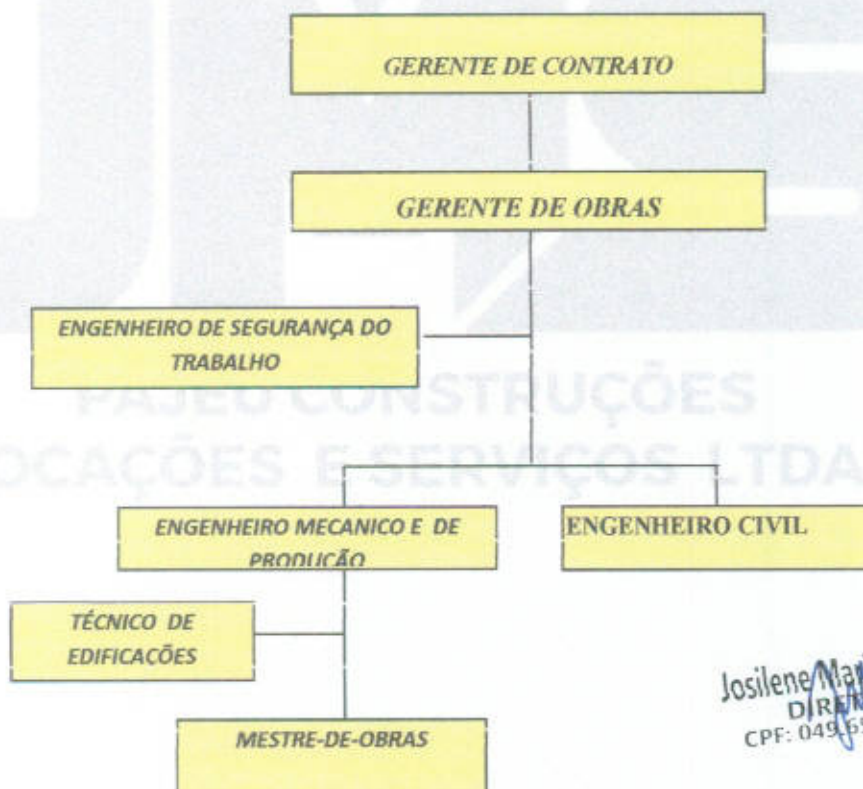

Josilene Maria da Silva
DIRETORA
CPF: 049.652.874-28

*OBS: Poderão ser mobilizados outros profissionais em função das necessidades da obra.

117



**PAJEU CONSTRUÇÕES
LOCAÇÕES E SERVIÇOS LTDA**

**JMS PAJEU CONSTRUÇÕES
LOCAÇÕES E SERVIÇOS LTDA
CNPJ: 45.791.193/0001-84**

Relação Maquinas e Equipamentos :

- 01 – Betoneira
- 02 – Caminhão Basculante
- 03 – Equipamentos de EP'IS
- 04 – Niveladores
- 05 – Carroças
- 06 – Pás
- 07 – Picaretas
- 08 – Enchadas
- 09 – Colher
- 10 – Equipamentos para Pintura
- 11 – Equipamentos de escritório
- 12 – Ferramentais

Relação Equipe tecnica, Cargo/Função

JOSILENE MARIA DA SILVA Administrador Gerente de Contrato
RICARDO DENIS DE SOUZA LEAL – Engenheiro Civil – Gerente de Obras
PEDRO de Assis Pereira Barbosa - Encarregado de Obras
MARCOS Guimarães FERREIRA Técnico em Edificações

- CAJAZEIRAS-PB, 30 DE MAIO DE 2022

Josilene Maria da Silva
DIRETORA
CPF: 049.652.874-28



PAJEU CONSTRUÇÕES
LOCAÇÕES E SERVIÇOS LTDA

À COMISSÃO PERMANENTE DE LICITAÇÃO
PREFEITURA MUNICIPAL DE **COREMAS - PB**
TOMADA DE PREÇOS Nº 005/202

OBJETO: Contratação de uma pessoa jurídica para prestar serviços de engenharia para construção de 01 (uma) creche com capacidade para 50 (cinquenta) crianças, com base no programa Paraíba primeira infância no Município de Coremas-PB, conforme planilhas orçamentárias de custos (Convênio com o Estado da Paraíba VC nº 0478/2021).

**DECLARAÇÃO DE ACEITAÇÃO DA RESPONSABILIDADE
TÉCNICA**

Eu, **RICARDO DENIS SOUZA LEAL**, Engenheiro Civil, CREA 2110901160, Declara que é conhecedor das condições constantes da TOMADA DE PREÇOS nº 005/2022 do PREFEITURA MUNICIPAL DE COREMAS -PB, e que aceita participar da Equipe Técnica da Empresa e que oferece o seu **acervo** a empresa, **JMS CONSTRUÇÕES LOCAÇÕES E SERVIÇOS LTDA**, inscrito no CNPJ: 45.791.193/0001-84, caso a mesma venha a ser vencedora do referido certame licitatório.

LEI Nº 13.726, DE 8 DE OUTUBRO DE 2018.

Art. 3º Na Relação dos Órgãos e Entidades dos Poderes da União, dos Estados, do Distrito Federal e dos Municípios com o Cidadão, é Dispensada a exigência de:

1 - **Reconhecimento de Firma**, Devendo o Agente Administrativo, Confrontando a Assinatura Com Aquela Constante do Documento de Identidade do Signatário, ou Estando Este Presente e Assinando o Documento Diante do Agente, Lavrar sua Autenticidade no Próprio Documento;

• CAJAZEIRAS-PB, 30 DE MAIO DE 2022

Ricardo Denis de Souza Leal
Eng. Civil
CREA 211090116-0

RICARDO DENIS SOUZA LEAL

Responsável Técnico

CREA 2110901160



PAJEU CONSTRUÇÕES
LOCAÇÕES E SERVIÇOS LTDA

À COMISSÃO PERMANENTE DE LICITAÇÃO
PREFEITURA MUNICIPAL DE **COREMAS - PB**
TOMADA DE PREÇOS Nº 005/202

OBJETO: Contratação de uma pessoa jurídica para prestar serviços de engenharia para construção de 01 (uma) creche com capacidade para 50 (cinquenta) crianças, com base no programa Paraíba primeira infância no Município de Coremas-PB, conforme planilhas orçamentárias de custos (Convênio com o Estado da Paraíba VC nº 0478/2021).

DECLARAÇÃO

A **JMS PAJEÚR CONSTRUÇÕES LOCAÇÕES E SERVIÇOS LTDA**, inscrita no CNPJ nº 45.791.193/0001-84, com sede na Av. Aeroporto Antônio Tomaz, Nº 71, Bairro Dom Zacarias Rolim de Moura, Município de Cajazeiras/PB, vem por meio de seu representante legal a Sra. **Josilene Maria da Silva**, portadora do CPF nº 049.652.874-28,

- b) **Declara** que os serviços são prestados por empresas que comprovem cumprimento de reserva de cargos prevista em lei para pessoa com deficiência ou para reabilitado da Previdência Social e que atendam às regras de acessibilidade previstas na legislação, conforme disposto no art. 93 da Lei nº 8.213, de 24 de julho de 1991.
- c) **Declara** que executará a obra dentro do prazo estabelecido no edital.
- d) que executará as obras de acordo com o projeto de engenharia, as especificações técnicas e as normas da **ABNT** e demais normas emanadas pela Prefeitura Municipal de **COREMAS/PB**, que serão tomadas todas as medidas necessárias para assegurar um controle adequado da qualidade da obra e de modo a prevenir impacto sobre o meio ambiente.

000120

Josilene Maria da Silva
DIRETORA
CPF: 049.652.874-28



PAJEU CONSTRUÇÕES
LOCAÇÕES E SERVIÇOS LTDA

JMS PAJEU CONSTRUÇÕES
LOCAÇÕES E SERVIÇOS LTDA
CNPJ: 45.791.193/0001-84

- e) que se compromete a estar instalado e pronto para o início dos trabalhos no prazo máximo de 10 (dez dias) consecutivos a partir da data da assinatura do instrumento contratual.
- f) Que a mesma não está impedida de participar de licitações promovidas pelo Município de **COREMAS/PB**, não foi declarada inidônea para licitar e contratar com Administração Pública e que está ciente da obrigação de declarar o fato superveniente.
- g) Que não possuem **pendência** financeira junto a **Prefeitura Municipal de COREMAS/PB**

• CAJAZEIRAS-PB, 30 DE MAIO DE 2022

JMS
PAJEU CONSTRUÇÕES
LOCAÇÕES E SERVIÇOS LTDA

Josilene Maria da Silva
DIRETORA
CPF: 019.652.874-28

000121



PAJEU CONSTRUÇÕES
LOCAÇÕES E SERVIÇOS LTDA

À COMISSÃO PERMANENTE DE LICITAÇÃO
PREFEITURA MUNICIPAL DE **COREMAS - PB**
TOMADA DE PREÇOS Nº 005/202

OBJETO: Contratação de uma pessoa jurídica para prestar serviços de engenharia para construção de 01 (uma) creche com capacidade para 50 (cinquenta) crianças, com base no programa Paraíba primeira infância no Município de Coremas-PB, conforme planilhas orçamentárias de custos (Convênio com o Estado da Paraíba VC nº 0478/2021).

DECLARAÇÃO

A **JMS PAJEÚR CONSTRUÇÕES LOCAÇÕES E SERVIÇOS LTDA**, inscrita no CNPJ nº 45.791.193/0001-84, com sede na Av. Aeroporto Antônio Tomaz, Nº 71, Bairro Dom Zacarias Rolim de Moura, Município de Cajazeiras/PB, vem por meio de seu representante legal a Sra. **Josilene Maria da Silva**, portadora do CPF nº 049.652.874-28,

2 - **Declaro** conhecer a legislação de regência desta licitação e que os objetos serão fornecidos de acordo com as condições estabelecidas neste Edital e seus anexos, que conhecemos e aceitamos em todos os seus termos.

3 - **Declaro**, também, que nenhum direito a indenização ou a reembolso de quaisquer despesas nos será devido, caso a nossa proposta não seja aceita pela PREFEITURA, seja qual for o motivo.

Josilene Maria da Silva
DIRETORA
CPF 049.652.874-28

4 - O prazo de validade desta proposta é de 60 (Sessenta) dias corridos, contados da data de abertura da sessão pública.

006122



PAJEU CONSTRUÇÕES
LOCAÇÕES E SERVIÇOS LTDA

JMS PAJEU CONSTRUÇÕES
LOCAÇÕES E SERVIÇOS LTDA
CNPJ: 45.791.193/0001-84

6 - Prazo de **execução é de 17** (Dezessete) MESES contados da data de emissão da ordem de serviço.

8 - **Declaro** que examinei, minuciosamente, o pertinente Edital, seus Anexos, e que estudei, comparei e os encontrei corretos, aceitando e submetendo-me, integralmente, às suas condições, e que obtive da Comissão de Licitação e/ou Pregoeiro, satisfatoriamente, todas as informações e esclarecimentos solicitados, não havendo dúvidas acerca dos serviços a executar.

9 - **Declaro** que no preço global ofertado estão incluídos todos os **benefícios e os custos diretos e indiretos** que forem exigidos para prestação do objeto licitado, assim entendida, não só as despesas diretas, com a aquisição de materiais e pagamento da mão-de-obra, como também, as despesas indiretas, dentre elas: transporte de pessoal, alimentação, "know-how", "royalties", despesas financeiras, serviços de terceiros, aluguel e aquisição de máquinas; equipamentos, veículos e transportes; contribuições devidas à Previdência Social, encargos sociais e trabalhistas; impostos taxas e emolumentos incidentes sobre a prestação do serviço, agência de despachantes, ou outras despesas, quaisquer que sejam as suas naturezas.

10 - **Declaro**, para fins de participação na licitação em epígrafe, que não possuímos em nossos quadros funcionais, empregados que sejam cônjuges, companheiros ou parentes em linha reta, colateral ou por afinidade, até o terceiro grau, inclusive, de ocupantes de cargos de direção e de assessoramento, de membros ou juízes vinculados a esse Tribunal conforme determinação contida no art. 3º da Resolução nº 07, de 18 de

Josilene Maria da Silva
DIRETORA
CPF: 049.652.874-28

0123



**PAJEU CONSTRUÇÕES
LOCAÇÕES E SERVIÇOS LTDA**

outubro de 2005, com nova redação dada pela Resolução nº 09 (06/12/2005).

11 - **Declaro** que não será permitido qualquer espécie de interferência por parte da Contratante, por intermédio de seus agentes públicos, na gestão de recursos humanos da Contratada, especialmente na seleção de nossos profissionais afetos à prestação dos respectivos serviços.

12 - Informo, desde já, que os pagamentos deverão ser creditados à Conta a ser fornecida pela Empresa

13 - **Declaro total conhecimento das condições presentes no ambiente onde os serviços serão executados.**

14 - **Declaro** que, caso seja vencedora da licitação, executará os serviços de acordo com os detalhes executivos, especificações técnicas e quantitativas pelos preços unitários e nos prazos constantes de sua PROPOSTA.

15 - **Declara** que se compromete a empregar na execução do contrato decorrente desta licitação 10% da mão de obra local, em relação ao total de empregados necessários para executar a obra.

16 - **Declara** que se compromete a empregar na execução do contrato decorrente desta licitação 5% da mão do total de vagas existente aos sentenciados.

17 - **Declara** que será elaborado projeto de gerenciamento de resíduo de construção civil PGRCC, nas condições determinadas pelo CONAMA, através da resolução 307/2002.

CAJAZEIRAS-PB, 30 DE MAIO DE 2022

Josilene Maria da Silva
DIRETORA
CPF: 049.652.874-28