

DOCUMENTOS PARA HABILITAÇÃO



1/121

**6ª ALTERAÇÃO DO ATO CONSTITUTIVO DA EMPRESA INDIVIDUAL DE
RESPONSABILIDADE LIMITADA COFEM CONSTRUÇÕES, SERVIÇOS,
TECNOLOGIA E LOCAÇÕES EIRELI - ME.
CNPJ: 17.440.286/0001-29 E NIRE: 25600004351**

COFEM CONSTRUÇÕES, SERVIÇOS, TECNOLOGIA E LOCAÇÕES EIRELI - ME

DO NOME EMPRESARIAL, DA SEDE E DAS FILIAIS

CLÁUSULA PRIMEIRA. A empresa girará sob o nome empresarial COFEM CONSTRUÇÕES, SERVIÇOS, TECNOLOGIA E LOCAÇÕES EIRELI e terá sede na Avenida Governador Argemiro de Figueiredo, nº 02957, sala 00205, Jardim Oceanía, João Pessoa-PB, CEP 58037-030, e usará a expressão COFEM CONSTRUÇÕES, SERVIÇOS E TECNOLOGIA como nome fantasia podendo, todavia, estabelecer filiais, agências ou sucursais em qualquer ponto do território nacional ou fora dele mediante alteração do ato constitutivo.

DO OBJETO SOCIAL

CLÁUSULA SEGUNDA. A empresa terá o seguinte objeto social: 4120-4/00 - Construção de edifícios; 4221-9/01 - Construção de barragens e represas para geração de energia elétrica; 4222-7/01 - Construção de redes de abastecimento de água, coleta de esgoto e construções correlatas, exceto obras de irrigação; 4299-5/01 - Construção de instalações esportivas e recreativas; 4313-4/00 - Obras de terraplenagem; 4399-1/05 - Perfuração e construção de poços de água; 7732-2/01 - Aluguel de máquinas e equipamentos para construção sem operador, exceto andaimes; 6204-0/00 - Consultoria em tecnologia da informação; 6209-1/00 - Suporte técnico, manutenção e outros serviços em tecnologia da informação; 6399-2/00 - Outras atividades de prestação de serviços de informação não especificadas anteriormente; 3600-6/01 - Captação, tratamento e distribuição de água; 7731-4/00 - Aluguel de máquinas e equipamentos agrícolas sem operador; 7711-0/00 - Locação de automóveis sem condutor; 3811-4/00 - Coleta de resíduos não-perigosos; 3812-2/00 - Coleta de resíduos perigosos; 7719-5/99 - Locação de outros meios de transporte não especificados anteriormente, sem condutor; 4311-8/02 - Preparação de canteiro e limpeza de terreno; 4330-4/05 - Aplicação de revestimentos e de resinas em interiores e exteriores; 4213-8/00 - Obras de urbanização - ruas, praças e calçadas; 4399-1/03 - Obras de alvenaria; 8121-4/00 - Limpeza em prédios e em domicílios; 4311-8/01 - Demolição de edifícios e outras estruturas; 4330-4/04 - Serviços de pintura de edifícios em geral; 4330-4/99 - Outras obras de acabamento da construção; 4211-1/01 - Pintura para sinalização em pistas rodoviárias e aeroportos; 7119-7/03 - Serviços de desenho técnico relacionados à arquitetura e engenharia; 4211-1/01 - Construção de rodovias e ferrovias; 4330-4/01 - Impermeabilização em obras de engenharia civil; 4330-4/02 - Instalações de portas, janelas, tetos, divisórias e armários embutidos de qualquer material; 4299-5/99 - Outras obras de engenharia civil não especificadas anteriormente; 4322-3/03 - Instalações de sistema de prevenção contra incêndio; 4391-6/00 - Obras de fundações; 4330-4/03 - Obras de acabamento em gesso e estuque; 4322-3/01 - Instalações hidráulicas, sanitárias e de gás.



2/

**6ª ALTERAÇÃO DO ATO CONSTITUTIVO DA EMPRESA INDIVIDUAL DE
RESPONSABILIDADE LIMITADA COFEM CONSTRUÇÕES, SERVIÇOS,
TECNOLOGIA E LOCAÇÕES EIRELI - ME**
CNPJ: 17.440.286/0001-29 E NIRE: 25600004351

DO FORO

CLÁUSULA NONA. Fica eleito o foro da cidade de João Pessoa-PB, para o exercício e o cumprimento dos direitos e obrigações resultantes deste Ato Constitutivo.

João Pessoa - PB, 13 de agosto de 2021.

EMERSON LINHARES SOARES



3/

CNH Digital

Departamento Nacional de Trânsito



The image shows a digital license card interface for the state of Paraíba. It features a yellow background with a dark header containing the state emblem and the text 'PARAÍBA'. The main area includes a photo of a man, a signature, and various fields for personal and identification data. The interface is framed by a yellow border with the number '1469043917' on the left and '1489089917' on the right. At the bottom, there are buttons for 'DENATRAN' and 'CONTRAN'.

QR-CODE



Documento assinado com certificado digital em conformidade com a Medida Provisória nº 2200-2/2001. Sua validade poderá ser confirmada por meio do programa Assinador Serpro.

As orientações para instalar o Assinador Serpro e realizar a verificação do documento digital estão disponíveis em: <http://www.serpro.gov.br/assinador-digital/>, opção Validar Assinatura.

SERPRO / DENATRAN



A handwritten signature in blue ink, likely of the official responsible for the document.

41



PREFEITURA MUNICIPAL DE JOÃO PESSOA
SECRETARIA DA RECEITA MUNICIPAL

Insc. Munc.: **1184709**

FICHA CADASTRAL DA EMPRESA

27/04/2022 09:16:38

CONTRIBUINTE		
Inscrição Municipal 1184709	Nome/Razão Social COFEM CONSTRUÇÕES SERVIÇOS TECNOLOGIA E LOCAÇÕES EIRELI	
CNPJ/CNPJ 17.448.286/0001-29	Nº Identidade	
Natureza Jurídica Empresa Individual de Responsabilidade Limitada	Profissão/Atividade CONSTRUCAO CIVIL E ATIVIDADES AFINS	
Nome Fantasia COFEM CONSTRUÇÕES SERVIÇOS E TECNOLOGIA	Insc. Junta Comercial	
Situação Contribuinte Ativa	Inicio 23/01/2013	
Tipo de Recolhimento Mensal	Contribuinte Estimado Mensal	
Situação Cadastral Contribuinte cadastrado	Carat. Devolvente Não	Situação Atual 1ª via

ENDEREÇO				
Logradouro AV ARGEMIRO DE FIGUEIREDO	Número 02957	CEP 58037-030	APT. / SALA	BLOCO
Bairro JARDIM OCEANIA	Complemento SALA 00205			

ATIVIDADES	
Segmento PRESTACAO DE SERVICOS	Grupo ARQUITETURA,CONSTRUCAO CIVIL E SERVICOS AFINS
Atividade CONSTRUCAO CIVIL E ATIVIDADES AFINS	Atividade CNAE Construção de edifícios
Incidência Normal de I.B.S.Q.N	Código Atividade CNAE 4120400

ATIVIDADES SECUNDÁRIAS	
Código CNAE	Atividade CNAE
3600001	Captação, tratamento e distribuição de água
3811400	Coleta de resíduos não-perecíveis
3812200	Coleta de resíduos perecíveis
4211101	Construção de rodovias e ferrovias
4211102	Trabalhos para construção em pistas aéreas e aeroportos
4213800	Obras de urbanização - ruas, praças e calçadas
421901	Construção de barragens e represas para geração de energia elétrica
4222701	Construção de redes de abastecimento de água, coleta de esgoto e construções correlatas, exceto obras de
4299501	Construção de instalações esportivas e recreativas
4299999	Outras obras de engenharia civil não especificadas anteriormente
4311801	Demolição de edifícios e outras estruturas
4311802	Preparação de canteiros e limpeza de terreno
4313400	Obras de terraplenagem
4322301	Instalações hidráulicas, sanitárias e de gás
4322303	Instalações de sistema de prevenção contra incêndio
4330401	Impermeabilização em obras de engenharia civil
4330402	Instalação de portas, janelas, telas, divisórias e armários embutidos de qualquer material
4330403	Obras de acabamento em gesso e estuque
4330404	Serviços de pintura de edifícios em geral
4330405	Aplicação de revestimentos e de resinas em interiores e exteriores
4330499	Outras obras de acabamento da construção
4331801	Obras de fundações

5/



PREFEITURA MUNICIPAL DE JOÃO PESSOA
SECRETARIA DA RECEITA MUNICIPAL
"CISC" - COMPROVANTE DE INSCRIÇÃO E SITUAÇÃO CADASTRAL

INSCRIÇÃO	GNPJ/CPF	DATA DE VALIDADE
118470-9	17.440.286/0001-29	23/01/2023

RAZÃO SOCIAL E LOCALIZAÇÃO

COFEM CONSTRUÇÕES SERVIÇOS TECNOLOGIA E LOCAÇÕES EIRELI
AV GOV ARGEMIRO DE FIGUEIREDO, Nº 02957, JARDIM OCEANIA [58037-030]

ATIVIDADE PRINCIPAL OU RAMO DE NEGÓCIOS

*120400 - Construção de edifícios

ATIVIDADE SECUNDÁRIA OU RAMO DE NEGÓCIOS

- 7731400 - Aluguel de máquinas e equipamentos agrícolas sem operador
- 4330405 - Aplicação de revestimentos e de resinas em interiores e exteriores
- 3000601 - Captação, tratamento e distribuição de água
- 3811400 - Coleta de resíduos não-peligosos
- 3812200 - Coleta de resíduos perigosos
- 4221901 - Construção de barragens e represas para geração de energia elétrica
- 4289501 - Construção de instalações esportivas e recreativas
- 4222701 - Construção de redes de abastecimento de água, coleta de esgoto e construções correlatas, exceto
- 4211101 - Construção de rodovias e ferrovias
- 204000 - Consultoria em tecnologia da informação
- 4311801 - Demolição de edifícios e outras estruturas
- 4330401 - Impermeabilização em obras de engenharia civil
- 4330402 - Instalação de portas, janelas, telas, divisórias e armários embutidos de qualquer material
- 4322303 - Instalações de sistema de prevenção contra incêndio
- 4322301 - Instalações hidráulicas, sanitárias e de gás
- 7711000 - Locação de automóveis sem condutor
- 7719599 - Locação de outros meios de transporte não especificados anteriormente, sem condutor
- 4330403 - Obras de acabamento em gesso e estuque
- 4399103 - Obras de alvenaria
- 4381600 - Obras de fundações
- 4313400 - Obras de terraplenagem
- 4213800 - Obras de urbanização - ruas, praças e calçadas
- 6399200 - Outras atividades de prestação de serviços de informação não especificadas anteriormente

Impresso em: 27/04/2022 09:18

6/



PREFEITURA MUNICIPAL DE JOÃO PESSOA
SECRETARIA DA RECEITA MUNICIPAL
"CISC" - COMPROVANTE DE INSCRIÇÃO E SITUAÇÃO CADASTRAL

INSCRIÇÃO	CNPJ/CPF	DATA DE VALIDADE
118470-8	17.440.286/0001-39	23/01/2023

RAZÃO SOCIAL E LOCALIZAÇÃO

COFEM CONSTRUÇÕES SERVIÇOS TECNOLOGIA E LOCAÇÕES EIRELI
AV GOV ARGEMIRO DE FIGUEIREDO, Nº 02957, JARDIM OCEANIA [58037-030]

ATIVIDADE PRINCIPAL OU RAMO DE NEGÓCIOS

4120400 - Construção de edifícios

ATIVIDADE SECUNDÁRIA OU RAMO DE NEGÓCIOS

7731400 - Aluguel de máquinas e equipamentos agrícolas sem operador

4330405 - Aplicação de revestimentos e de resinas em interiores e exteriores

3600601 - Captação, tratamento e distribuição de água

3811400 - Coleta de resíduos não-perigosos

3812200 - Coleta de resíduos perigosos

4221901 - Construção de barragens e represas para geração de energia elétrica

4299501 - Construção de instalações esportivas e recreativas

4222701 - Construção de redes de abastecimento de água, coleta de esgoto e construções correlatas, exceto

4211101 - Construção de rodovias e ferrovias

8204000 - Consultoria em tecnologia da informação

4311801 - Demolição de edifícios e outras estruturas

4330401 - Impermeabilização em obras de engenharia civil

Impresso em 14/03/2022 14:17

4330402 - Instalação de portas, janelas, telas, divisórias e armários embutidos de qualquer material

4322303 - Instalações de sistema de prevenção contra incêndio

4322301 - Instalações hidráulicas, sanitárias e de gás

7711000 - Locação de automóveis sem condutor

7719599 - Locação de outros meios de transporte não especificados anteriormente, sem condutor

4330403 - Obras de acabamento em gesso e estuque

4399103 - Obras de alvenaria

4391600 - Obras de fundações

4313400 - Obras de terraplenagem

4213800 - Obras de urbanização - ruas, praças e calçadas

6399200 - Outras atividades de prestação de serviços de informação não especificadas anteriormente

7/



Ministério da Economia
Secretaria Especial de Desburocratização, Gestão e Governo Digital
Secretaria de Gestão

Sistema de Cadastramento Unificado de Fornecedores - SICAF

Certificado de Registro Cadastral - CRC

(Emissão conforme art. 17 da Instrução Normativa nº 03, de 26 abril de 2010)

CNPJ: 17.440.286/0001-29
Razão Social: COFEM CONSTRUCOES SERVICOS TECNOLOGIA E LOCACOES
EIRELI

Atividade Econômica Principal:

4120-4/00 - CONSTRUÇÃO DE EDIFÍCIOS

Endereço:

AVENIDA GOVERNADOR ARGEMIRO DE FIGUEIREDO, 210 - SALA 001 - SEMI
ENTERRADOXPST 407 - JARDIM OCEANIA - João Pessoa / Paraíba

Observações:

A veracidade das informações poderá ser verificada no endereço www.comprasgovernamentais.gov.br.
Este certificado não substitui os documentos enumerados nos artigos 28 a 31 da Lei nº 8.666, de 1993.

Emitido em: 17/08/2021 13:26

1 de 1



REPÚBLICA FEDERATIVA DO BRASIL
CADASTRO NACIONAL DA PESSOA JURÍDICA

NÚMERO DE INSCRIÇÃO 17.440.386/0001-39 MATRIZ	COMPROVANTE DE INSCRIÇÃO E DE SITUAÇÃO CADASTRAL	DATA DE ABERTURA 18/01/2012
---	---	--------------------------------

NOME EMPRESARIAL:
COFEM CONSTRUÇÕES SERVIÇOS TECNOLOGIA E LOCAÇÕES BIRELI

ATIVIDADE PRINCIPAL DAS ATIVIDADES ECONÔMICAS SECUNDÁRIAS

- 43.20-4-00 - Outras obras de acabamento da construção
- 43.91-6-90 - Obras de fundações
- 43.99-1-03 - Obras de alvenaria
- 43.99-1-85 - Perfuração e construção de poços de água
- 62.04-0-00 - Consultoria em tecnologia da informação
- 62.09-1-00 - Suporte técnico, manutenção e outros serviços em tecnologia da informação
- 83.99-2-00 - Outras atividades de prestação de serviços de informação não especificadas anteriormente
- 71.19-7-03 - Serviços de desenho técnico relacionados à arquitetura e engenharia
- 77.11-0-00 - Locação de automóveis sem condutor
- 77.19-6-99 - Locação de outros meios de transporte não especificados anteriormente, sem condutor
- 77.31-4-00 - Aluguel de máquinas e equipamentos agrícolas sem operador
- 77.32-2-01 - Aluguel de máquinas e equipamentos para construção sem operador, exceto andaimes
- 81.21-4-00 - Limpeza em prédios e em domicílios

CÓDIGO DE REGISTRAÇÃO DE NATUREZA JURÍDICA:
230-5 - Empresa Individual de Responsabilidade Limitada (de natureza Empresária)

ENDEREÇO: AV GOVERNADOR ARGENIRO DE FIGUEIREDO	NÚMERO: 02867	COMPLEMENTO: BALA 00206
---	------------------	----------------------------

CEP: 58.037-830	MUNICÍPIO: JARDIM OCEANIA	MUNICÍPIO: JOÃO PESSOA	UF: PB
--------------------	------------------------------	---------------------------	-----------

E-MAIL: COFEM2017@GMAIL.COM	TELEFONE: (83) 9674-8103/ (85) 3024-8999
--------------------------------	---

ENTE REGULATÓRIO RESPONSÁVEL (ENR):

SITUAÇÃO CADASTRAL: ATIVA	DATA DA SITUAÇÃO CADASTRAL: 18/01/2012
------------------------------	---

MOTIVO DE SITUAÇÃO CADASTRAL:

SITUAÇÃO ESPECIAL: *****	DATA DA SITUAÇÃO ESPECIAL: *****
-----------------------------	-------------------------------------

Aprovado pela Instrução Normativa RFB nº 1.863, de 27 de dezembro de 2018.

Emitido no dia 27/04/2022 às 09:17:53 (data e hora de Brasília)

Página: 2/2



Certificado de Regularidade do FGTS - CRF

Inscrição: 17.440.286/0001-20

Razão Social: COFEM CONSTRUCOES SERV TECNOLOGIA E LOCACOES EIRELI

Endereço: AV GOVERNADOR ARGENIRIO DE FIGUEIREDO 2957 SALA 205 / JARDIM OCEANIA / JOAO PESSOA / PB / 58037-030

A Caixa Econômica Federal, no uso da atribuição que lhe confere o Art. 7, da Lei 8.036, de 11 de maio de 1990, certifica que, nesta data, a empresa acima identificada encontra-se em situação regular perante o Fundo de Garantia do Tempo de Serviço - FGTS.

O presente Certificado não servirá de prova contra cobrança de quaisquer débitos referentes a contribuições e/ou encargos devidos, decorrentes das obrigações com o FGTS.

Validade: 23/04/2022 a 22/05/2022

Certificação Número: 2022042304262968914637

Informação obtida em 09/05/2022 18:24:05

A utilização deste Certificado para os fins previstos em Lei esta condicionada à verificação de autenticidade no site da Caixa:
www.caixa.gov.br

10/



CERTIDÃO

CÓDIGO: 84D1.52F6.6AF8.1D66

Emitida no dia 27/04/2022 às 09:21:26

Identificação do requerente:

CNPJ/CPF 17.440.286/0001-29

R.G

Certifico observadas as disposições da legislação vigente e de acordo com os assentamentos existentes neste órgão, que o requerente supra identificado está em situação **REGULAR** perante a Fazenda Pública Estadual, com relação a débitos fiscais administrativos e inscritos em Dívida Ativa. A referida identificação não pertence a contribuinte com inscrição ativa no Cadastro de Contribuintes do Estado da Paraíba.

A presente Certidão não compreende débitos cuja exigibilidade esteja suspensa, nem exclui o direito de a Fazenda Pública Estadual, a qualquer tempo, cobrar valores a ela porventura devidos pelo referido requerente.

Esta certidão é válida por 60 (sessenta) dias a partir da data de sua emissão, devendo ser confirmada a sua autenticidade através do serviço *Validar Certidão de Débito* na página www.sefaz.pb.gov.br.

OBS: Inválida para licitação no que se refere ao fornecimento de mercadorias ou prestação de serviços de transporte interestadual e intermunicipal ou comunicação não compreendidos na competência tributária dos municípios se o requerente supracitado estiver localizado no estado da Paraíba, ressalvada quando a licitação se referir à prestação de serviço de transporte entre municípios com características urbanas no âmbito das regiões metropolitanas no estado da Paraíba, reconhecida por Lei específica.

Válida com a apresentação conjunta do cartão de inscrição no CPF ou no CNPJ da
Secretaria da Receita Federal do Ministério da Fazenda,
Certidão de Débito emitida via 'Internet'.



MINISTÉRIO DA FAZENDA
Secretaria da Receita Federal do Brasil
Procuradoria-Geral da Fazenda Nacional

**CERTIDÃO POSITIVA COM EFEITOS DE NEGATIVA DE DÉBITOS RELATIVOS AOS TRIBUTOS
FEDERAIS E À DÍVIDA ATIVA DA UNIÃO**

Nome: EMERSON LINHARES SOARES
CPF: 194.399.588-01

Ressalvado o direito de a Fazenda Nacional cobrar e inscrever quaisquer dívidas de responsabilidade do sujeito passivo acima identificado que vierem a ser apuradas, é certificado que:

1. não constam pendências relativas aos débitos administrados pela Secretaria da Receita Federal do Brasil (RFB); e
2. constam nos sistemas da Procuradoria-Geral da Fazenda Nacional (PGFN) débitos inscritos em Dívida Ativa da União (DAU) com exigibilidade suspensa nos termos do art. 151 da Lei nº 5.172, de 25 de outubro de 1966 - Código Tributário Nacional (CTN), ou garantidos mediante bens ou direitos, ou com embargos da Fazenda Pública em processos de execução fiscal, ou objeto de decisão judicial que determina sua desconsideração para fins de certificação de regularidade fiscal.

Conforme disposto nos arts. 205 e 206 do CTN, este documento tem os mesmos efeitos da certidão negativa.

Esta certidão se refere à situação do sujeito passivo no âmbito da RFB e da PGFN e abrange inclusive as contribuições sociais previstas nas alíneas 'e' e 'd' do parágrafo único do art. 11 da Lei nº 8.212, de 24 de julho de 1991.

A aceitação desta certidão está condicionada à verificação de sua autenticidade na Internet, nos endereços <<http://rfb.gov.br>> ou <<http://www.pgfn.gov.br>>.

Certidão emitida gratuitamente com base na Portaria Conjunta RFB/PGFN nº 1.751, de 2/10/2014.
Emitida às 08:41:46 do dia 27/02/2022 <hora e data de Brasília>
Válida até 26/08/2022.

Código de controle da certidão: **12D0.A133.3E7C.C5DE**
Qualquer rasura ou emenda invalidará este documento.

12/12/21



CERTIDÃO NEGATIVA DE DÉBITOS TRABALHISTAS

Nome: EMERSON LINHARES SOARES

CPF: 194.399.568-01

Certidão nº: 14825795/2022

Expedição: 08/05/2022, às 18:26:58

Validade: 05/11/2022 - 180 (cento e oitenta) dias, contados da data de sua expedição.

Certifica-se que **EMERSON LINHARES SOARES**, inscrito(a) no CPF sob o nº **194.399.568-01**, **NÃO CONSTA** como inadimplente no Banco Nacional de Devedores Trabalhistas.

Certidão emitida com base nos arts. 842-A e 893-A da Consolidação das Leis do Trabalho, acrescentados pelas Leis nº 12.440/2011 e 13.467/2017, e no Ato 91/2022 da CGJT, de 21 de janeiro de 2022. Os dados constantes desta Certidão são de responsabilidade dos Tribunais de Trabalho.

No caso de pessoa jurídica, a Certidão atesta a empresa em relação a todos os seus estabelecimentos, agências ou filiais.

A autenticidade desta certidão condiciona-se à verificação de sua autenticidade no portal do Tribunal Superior do Trabalho na Internet (<http://www.tst.jus.br>).

Certidão emitida gratuitamente.

INFORMAÇÃO IMPORTANTE

Os Bancos Nacional de Devedores Trabalhistas constam os dados necessários à identificação das pessoas naturais e jurídicas inadimplentes perante a Justiça do Trabalho quanto às obrigações estabelecidas em sentença condenatória transitada em julgado ou em acordos judiciais trabalhistas, inclusive no concernente aos recolhimentos previdenciários, e honorários, e custas, a emolumentos ou a recolhimentos determinados em lei; ou decorrentes de execução de acordos firmados perante o Ministério Público do Trabalho, Comissão de Conciliação Prévia ou demais títulos que, por disposição legal, contiver força executiva.

131



PODER JUDICIÁRIO
TRIBUNAL DE JUSTIÇA DA PARAIBA
TELEJUDICIÁRIO - CENTRAL DE CERTIDÕES
Praça João Pessoa, s/n - CEP 58013-902 - João Pessoa (PB)
Telefone: (83) 3216-1440



CERTIDÃO NEGATIVA EXECUÇÃO FISCAL

Certificamos que, em pesquisa realizada nos registros de distribuição de feitos de execução fiscal ativos nos cartórios comuns e/ou especializados, em todas as comarcas do Estado da Paraíba, **nada consta** contra:

CNPJ: 17.440.286/0001-29

Razão Social: COFEM CONSTRUÇÕES SERVIÇOS TECNOLOGIA E LOCAÇÕES EIRELI EPP

Nome Fantasia: COFEM CONSTRUÇÕES SERVICOS TECNOLOGIA E LOCAÇÕES

Certidão emitida às 17:23 de 09/05/2022.

Vacidade 30 dias

1. Esta certidão foi expedida gratuitamente, através da internet, com base na Resolução nº 17/2010, da Presidência do TJPB e na Resolução nº 121/2010 do CNJ.
2. O número do documento constante neste certidão foi informado pelo próprio solicitante. Sua autenticidade deverá ser conferida pelo interessado confrontando com o documento original (ex: CPF e RG).
3. Esta certidão não tem validade para fins de instrução de processos judiciais.
4. A pesquisa é restrita aos dados fornecidos pelo solicitante, ficando ressalvados os registros cadastrados de forma diversa.
5. A pesquisa foi realizada nos seguintes sistemas processuais: SISCOM, SISCOMW, PJE1G.

Para confirmar a autenticidade deste documento acesse <http://app.tjpb.jus.br/certo/validarcertidan> e insira o código de validação: **YKDU.DM3I**. Você pode também ler o código QR apresentado no cabeçalho.

141



ESTADO DA PARAÍBA
PODER JUDICIÁRIO
TRIBUNAL DE JUSTIÇA
CORREGEDORIA-GERAL DE JUSTIÇA

Av. Comendador Renato Ribeiro Coutinho, s/n - Altiplano - João Pessoa/PB - CEP: 58.048-060

Tel.: (83) 3262-1700 - E-mail: corregedoria@tjpb.jus.br

CERTIDÃO ON-LINE

(Para fins de participação em licitação pública)

Nº 5034

Atendendo a requerimento formulado pela pessoa jurídica **COFEM CONSTRUÇÕES SERVIÇOS TECNOLOGIA E LOCAÇÕES EIRELI EPP**, inscrita no CNPJ sob o nº **17.446.286/0001-29**, localizada na **AV. GOV. ARGEMIRO DE FIGUEIREDO, 2957, SALA 205**, certifica-se que na circunscrição judiciária na qual se encontra estabelecida a requerente - **Comarca de João Pessoa** - existe:

A) no âmbito **extrajudicial**, a(s) seguinte(s) serventia(s) com atribuições para o protesto de títulos:

- **8º Tabelionato de Notas e 2º de Protesto de Títulos da Comarca de João Pessoa (CNS 07.334-6)**, cujo(a) delegatário(a) é o(a) Sr(a). **Maria Ângela Souto Cantalice**;
- **2º Tabelionato de Notas, 1º de Protesto de Títulos e Único Ofício de Registro de Títulos e Documentos e Cíveis das Pessoas Jurídicas da Comarca de João Pessoa (CNS 07.337-0)**, cujo(a) delegatário(a) é o(a) Sr(a). **Germano Carvalho Toscano de Brito**.

B) no âmbito **judicial**, o setor do Telejudiciário na Comarca, o qual é o competente para expedir certidões acerca das ações cíveis e criminais ali ajuizadas, notadamente as que se refiram à falência e recuperação judicial.

A aceitação desta certidão está condicionada à verificação de sua autenticidade na internet, no endereço <http://corregedoria.tjpb.jus.br/certidao>, através do seguinte código: **HymzBdtl**

Emitida às **14:47:33** do dia **14/03/2022**.

Válida até **10/09/2022** - 180 (cento e oitenta) dias a partir da data da emissão.

Qualquer rasura ou emenda invalidará este documento.

(*) As informações relativas ao requerente da presente certidão são de sua única e exclusiva responsabilidade.

15/



PODER JUDICIÁRIO DO ESTADO DE PERNAMBUCO
TRIBUNAL DE JUSTIÇA

Pavim Dias, Rodolfo Aureliano
Av. Desembargador Guerra Barreto, 300 – Térreo – Ala Sul, Bairro João Bezerra
Fones nº (0811) 3181-0400 (FAX) 3181-0470 e 3181-0470
CCP nº 0.090.789 - RECIFE - PE

**CERTIDÃO NEGATIVA
LICITAÇÃO**

VALIDADE 30 DIAS DA EMISSÃO

Data da Emissão: 09/05/2022 16h28min

Data de Validade: 08/06/2022

Nº da Certidão: 01098909/2022

Nº da Autenticidade: VR.WB.83.3J.MK

Os dados dos documentos constantes nesta certidão foram informados pelo editante, sua fidelidade e autenticidade deverão ser conferidas pelo interessado, conforme o documento original.

Razão Social:

**COFEM CONSTRUÇÕES SERVIÇOS TECNOLOGIA E
LOCAÇÕES EIRELI EPP**

CNPJ: 17.440.286/0001-29

Inscrição Estadual:

Endereço Residencial:

AV. GOVERNADOR ARGEMIRO DE FIGUEIREDO, 2957

Comet: SALA 205

Bairro: JARDIM OCEANIA

Cidade: João Pessoa/PB

Certifico que NADA CONSTA nos registros de distribuição do Sistema Processo Judicial Eletrônico – PJe 1º Grau, implantado nas Unidades Judiciais, no âmbito do Tribunal de Justiça do Estado de Pernambuco, FALÊNCIA DE EMPRESÁRIOS, SOCIEDADES EMPRESARIAIS, MICROEMPRESAS E EMPRESAS DE PEQUENO PORTE, RESTITUIÇÃO DE COISA OU DINHEIRO NA FALÊNCIA DO DEVEDOR EMPRESÁRIO, RECUPERAÇÃO JUDICIAL E RECUPERAÇÃO EXTRAJUDICIAL protocolada e que esteja em tramitação contra a pessoa acima identificada.

A presente certidão, em consonância com a legislação vigente, atende ao disposto na Instrução Normativa do TJPE nº 07 de 02/06/2014, na Resolução do CNJ nº 185 e na Lei 11.419/2006 e foi expedida gratuitamente através da internet.

Observações:

A autenticidade desta certidão deverá ser conferida no site eletrônico do Tribunal de Justiça do Estado de Pernambuco, através do link <https://www.tjpe.jus.br/certidaoqje/xhtml/main.xhtml>, na opção - Validar Certidão Negativa de Processos Civis (PJe) - utilizando o número de autenticidade acima identificado.

Esta certidão NÃO abrange os processos distribuídos antes da implantação do Sistema Processo Judicial Eletrônico no PJe, no âmbito do Tribunal de Justiça de Pernambuco. O referido é a verdade e dou (Ass).

16/

**TJDFT**

Poder Judiciário da União

TRIBUNAL DE JUSTIÇA DO DISTRITO FEDERAL E DOS TERRITÓRIOS

**CERTIDÃO NEGATIVA DE DISTRIBUIÇÃO (AÇÕES DE FALÊNCIAS E RECUPERAÇÕES JUDICIAIS)
1ª e 2ª Instâncias**

CERTIFICAMOS que, após consulta aos registros eletrônicos de distribuição de ações de falências e recuperações judiciais disponíveis até 09/05/2022, **NADA CONSTA** contra o nome por extenso e CPF/CNPJ de:

COFEM CONSTRUÇÕES SERVIÇOS TECNOLOGIA E LOCAÇÕES EIRELI

17.440.286/0001-29

OBSERVAÇÕES:

- a) Os dados de identificação são de responsabilidade do solicitante da certidão, devendo a titularidade ser conferida pelo interessado e pelo destinatário.
- b) A certidão será emitida de acordo com as informações inseridas no banco de dados. Em caso de exibição de processos com dados desatualizados, o interessado deverá requerer a atualização junto ao juízo ou órgão julgador.
- c) A certidão será negativa quando não for possível a individualização dos processos por carência de dados do Poder Judiciário. (artigo 80, § 2º da Resolução 121/CNJ).
- d) A certidão cível contempla ações civis, execuções fiscais, execuções e insolvências civis, falências, recuperações judiciais, recuperações extrajudiciais, inventários, interdições, tutelas e curatelas. A certidão criminal compreende os processos criminais, os processos criminais militares e as execuções penais. Demais informações sobre o conteúdo das certidões, consultar em www.tjdft.jus.br, no menu Serviços, Certidões, Certidão Nada Consta, Tipos de Certidão.
- e) A certidão cível atende ao disposto no inciso II do artigo 31 da Lei 8.666/1993.
- f) Medida prevista no artigo 26 do Código Penal, sentença não transitada em julgado.

A autenticidade deverá ser confirmada no site do TJDFT (www.tjdft.jus.br), no menu Serviços, Certidões, Certidão Nada Consta, Validar Certidão - autenticar, informando-se o número do selo digital de segurança impresso.

Emitida gratuitamente pela Internet em: 09/05/2022

Selo digital de segurança: 2022.GTD.XSIX.QN67.QRYJ.Z4D8.X4WE

*** VÁLIDA POR 30 (TRINTA) DIAS ***

17/12

**CERTIDÃO NEGATIVA DE DISTRIBUIÇÃO (ESPECIAL - AÇÕES CÍVEIS E CRIMINAIS)
1ª e 2ª Instâncias**

CERTIFICAMOS que, após consulta aos registros eletrônicos de distribuição de ações cíveis e criminais disponíveis até 09/05/2022, **NADA CONSTA** contra o nome por extenso e CPF/CNPJ de:

COFEM CONSTRUÇÕES SERVIÇOS TECNOLOGIA E LOCAÇÕES EIRELI

17.440.286/0001-29

OBSERVAÇÕES

- Os dados de identificação são de responsabilidade do solicitante da certidão, devendo a titularidade ser conferida pelo interessado e pelo destinatário.
- A certidão será emitida de acordo com as informações inseridas no banco de dados. Em caso de exibição de processos com dados desatualizados, o interessado deverá requerer a atualização junto ao juiz ou órgão julgador.
- A certidão será negativa quando não for possível a individualização dos processos por carência de dados do Poder Judiciário. (artigo 8º, § 2º da Resolução 121/CNJ).
- A certidão cível contempla ações cíveis, execuções fiscais, execuções e insolvências civis, falências, recuperações judiciais, recuperações extrajudiciais, inventários, interdições, tutelas e curatelas. A certidão criminal compreende os processos criminais, os processos criminais militares e as execuções penais. Demais informações sobre o conteúdo das certidões, consultar em www.tjdft.jus.br, no menu Serviços, Certidões, Certidão Nada Consta, Tipos de Certidão.
- A certidão cível atende ao disposto no inciso II do artigo 31 da Lei 8.666/1993.
- Medida prevista no artigo 26 do Código Penal, sentença não transitada em julgado.

A autenticidade deverá ser confirmada no site do TJDFT (www.tjdft.jus.br), no menu Serviços, Certidões, Certidão Nada Consta, Validar Certidão - autenticar, informando-se o número do selo digital de segurança impresso.

Emitida gratuitamente pela internet em: 09/05/2022

Selo digital de segurança: 2022.CTD.C630.VYD9.7IL7.ZMY8.CXCS

*** VÁLIDA POR 30 (TRINTA) DIAS ***



TRIBUNAL DE CONTAS DA UNIÃO

Consulta Consolidada de Pessoa Jurídica

Este relatório tem por objetivo apresentar os resultados consolidados de consultas eletrônicas realizadas diretamente nos bancos de dados dos respectivos cadastros. A responsabilidade pela veracidade do resultado da consulta é do Órgão gestor de cada cadastro consultado. A informação relativa à razão social da Pessoa Jurídica é extraída do Cadastro Nacional da Pessoa Jurídica, mantido pela Receita Federal do Brasil.

Consulta realizada em: 09/05/2022 18:38:26

Informações da Pessoa Jurídica:

Razão Social: COFEM CONSTRUCOES SERVICOS TECNOLOGIA E
LOCACOES EIRELI
CNPJ: 17.440.286/0001-29

Resultados da Consulta Eletrônica:

Órgão Gestor: TCU
Cadastro: Licitantes Inidôneos
Resultado da consulta: Nada Consta

Para acessar a certidão original no portal do órgão gestor, clique [AQUI](#).

Órgão Gestor: CNJ
Cadastro: CNIA - Cadastro Nacional de Condenações Cíveis por Ato de Improbidade
Administrativa e Inelegibilidade
Resultado da consulta: Nada Consta

Para acessar a certidão original no portal do órgão gestor, clique [AQUI](#).

Órgão Gestor: Portal da Transparência
Cadastro: Cadastro Nacional de Empresas Inidôneas e Suspensas
Resultado da consulta: Nada Consta

Para acessar a certidão original no portal do órgão gestor, clique [AQUI](#).

Órgão Gestor: Portal da Transparência
Cadastro: CNEP - Cadastro Nacional de Empresas Punidas
Resultado da consulta: Nada Consta

Para acessar a certidão original no portal do órgão gestor, clique [AQUI](#).

19/



TRIBUNAL DE CONTAS DA UNIÃO
CERTIDÃO NEGATIVA
DE
LICITANTES INIDÔNEOS

Nome completo: **COFEM CONSTRUCOES SERVICOS TECNOLOGIA E
LOCACOES EIRELI**

CPF/CNPJ: **17.440.286/0001-29**

O Tribunal de Contas da União **CERTIFICA** que, na presente data, o (a) requerente acima identificado(a) **NÃO CONSTA** da relação de responsáveis inidôneos para participar de licitação na administração pública federal, por decisão deste Tribunal, nos termos do art. 46 da Lei nº 8.443/92 (Lei Orgânica do TCU).

Não constam da relação consultada para emissão desta certidão os responsáveis ainda não notificados do teor dos acórdãos condenatórios, aqueles cujas condenações tenham tido seu prazo de vigência expirado, bem como aqueles cujas apreciações estejam suspensas em razão de interposição de recurso com efeito suspensivo ou de decisão judicial.

Certidão emitida às 18:39:44 do dia 09/05/2022, com validade de trinta dias a contar da emissão

A veracidade das informações aqui prestadas podem ser confirmadas no sítio
<https://contas.tcu.gov.br/oms/T?r=INABILITADO:3>

Código de controle da certidão: **B2WGG090522183944**

Atenção: qualquer rasura ou emenda invalidará este documento.

20/



Improbidade Administrativa e Inelegibilidade

Certidão Negativa

Certifico que nesta data (09/05/2022 às 18:56) NÃO CONSTA no Cadastro Nacional de Condenações Cíveis por Ato de Improbidade Administrativa e Inelegibilidade registros de condenação com trânsito em julgado ou sanção ativa quanto ao CNPJ nº 17.440.286/0001-29.

A condenação por atos de improbidade administrativa não implica automático e necessário reconhecimento de inelegibilidade do condenado.

Para consultas sobre inelegibilidade acesse portal do TSE em: <https://portal.tse.jus.br/>

Esta certidão é expedida gratuitamente. Sua autenticidade pode ser por meio do número de controle 6279.8E09.2797.7385 no seguinte endereço: <https://www.cnj.br/portal/consultas/consultas/certificacoes/certificacao.asp>

24



TRIBUNAL DE CONTAS DA UNIÃO

CERTIDÃO NEGATIVA DE

CONTAS JULGADAS IRREGULARES

Nome completo: COFEM CONSTRUÇÕES SERVIÇOS TECNOLOGIA E
LOCALIDADES EIRELI
CPF/CNPJ: 17.440.286/0001-29

O Tribunal de Contas da União CERTIFICA, para os devidos fins e a pedido do interessado, que, na presente data, em consulta aos sistemas informatizados do TCU, considerados os julgados do Tribunal e o cadastro de responsáveis por contas julgadas irregulares, NÃO CONSTA nenhuma CONTA JULGADA IRREGULAR em nome do (a) requerente acima identificado(a).

A consulta para emissão desta certidão considerou os processos nos quais o Tribunal se manifestou em decisão definitiva do Tribunal pelo julgamento de contas irregulares desde a data do respectivo acórdão condenatório. Foram excluídos os lançamentos relativos a processos em tramitação que ainda não foram objeto de deliberação deste Tribunal, os arquivados por decisão terminativa e aqueles cujas condenações foram tornadas insubsistentes por decisão judicial ou por decisão definitiva em recurso neste Tribunal, transitadas em julgado.

Certidão emitida às 18:59:17 do dia 09/05/2023, com validade de trinta dias a contar da emissão.

A veracidade das informações aqui prestadas podem ser confirmadas no site <http://contasirregulares.tcu.gov.br>, na opção "Verificar certidão emitida".

Código de controle da certidão: C9TS090522185917

Atenção: qualquer rasura ou emenda invalidará este documento.

22/



Tribunal de Contas do Estado de Pernambuco
Certidão Negativa de Contas Julgadas Irregulares

(Válida somente com a apresentação do CPF)

NOME COMPLETO: **EMERSON LINHARES SOARES**
CPF: **194.399.568-01**

O Tribunal de Contas do Estado de Pernambuco CERTIFICA que, até a presente data, NÃO CONSTA em seus controles registro de Prestação de Contas, Prestação de Contas Especial ou Auditoria Especial julgadas irregulares sob a responsabilidade do(a) requerente acima identificado(a).

A consulta para a emissão desta certidão foi efetuada nos registros do Cadastro de Contas Julgadas Irregulares pelo TCE-PE, excluídos os lançamentos relativos a processos em tramitação, que ainda não foram objeto de deliberação por parte deste Tribunal, ou cujas decisões estejam em grau de recurso.

Certidão emitida às **19:00:08** do dia **09/05/2022** com validade de 30 (trinta) dias a contar da emissão.

A veracidade das informações aqui prestadas podem ser confirmadas no endereço <http://www.tce.pe.gov.br>

Código de Controle da Certidão: **ddcd15a7**

Atenção: Qualquer rasura ou emenda invalidará este documento

23/



CERTIDÃO DE REGULARIDADE FISCAL

Número da Certidão: 2022.000002891736-15

Data de Emissão: 09/05/2022

DADOS DO REQUERENTE

CPF: 104.300.500-01

Certificamos, observadas as disposições da legislação vigente e de acordo com os registros existentes neste órgão, que o requerente acima identificado está em situação **REGULAR** perante a Fazenda Pública Estadual. A referida identificação não pertence a contribuinte com inscrição ativa no Cadastro de Contribuintes do Estado de Pernambuco.

A presente certidão não compreende débitos cuja exigibilidade esteja suspensa, nem exclui o direito da Fazenda Pública Estadual, a qualquer tempo, cobrar valores a ela porventura devidos pelo referido requerente.

Esta certidão é válida até **06/06/2022** devendo ser confirmada sua autenticidade através do serviço "ARE VIRTUAL" na página www.sefaz.pe.gov.br.

244



CERTIDÃO SIMPLIFICADA

Sistema Nacional de Registro de Empresas Mercantis - SINREM

Certificamos que as informações abaixo constam nos documentos arquivados
nesta Junta Comercial e são corretas na data de sua expedição.

Nome Empresarial: CGEM CONSTRUÇÕES SERVIÇOS TECNOLÓGICA E LOGÍSTICA EIRELI		Número: 1962201171107		
Natureza Jurídica: Empresa Individual de Responsabilidade Limitada (de Natureza Empresária)				
NIRE (Data): 31600054201	CNPJ: 11.440.396/0001-36	Arquivamento do Atto Constitutivo: 18/01/2013	Início de Atividade: 18/01/2013	
Endereço Completo Avenida GOVERNADOR ANÍBALMO DE FRAJANINHO, Nº 02957, SALA 0005 JARDIM OCEANO - João Pessoa/PB - CEP 58027-020				
Objeto 4120-400 - Construção de edifícios 4201-801 - Construção de barragens e represas para geração de energia elétrica 4202-701 - Construção de redes de abastecimento de água, coleta de esgoto e construções correlatas, exceto obras de irrigação 4209-501 - Construção de instalações esportivas e recreativas 4313-400 - Obras de terraplenagem 4499-100 - Perfuração e construção de poços de água 7732-201 - Aluguel de máquinas e equipamentos para construção sem operador 8290-200 - Outras atividades de prestação de serviços de informação não especificadas anteriormente 8299-100 - Suporte técnico, manutenção e outros serviços em tecnologia da informação 7711-400 - Aluguel de máquinas e equipamentos agrícolas sem operador 8294-500 - Consultoria em tecnologia da informação 3800-601 - Cisternas, tratamento e distribuição de água 7711-500 - Locação de automóveis sem condutor 3811-400 - Coleta de resíduos não-perecíveis 3812-200 - Coleta de resíduos perecíveis 7719-500 - Locação de outros meios de transporte não especificados anteriormente, sem condutor 4311-802 - Preparação de canteiros e limpeza de terreno 4300-400 - Atividade de levantamentos e instalações em interiores e exteriores 4213-800 - Obras de urbanização - ruas, praças e calçadas 4309-100 - Obras de saneamento 4121-400 - Limpeza em praças e em domicílios 4311-801 - Demolição de edifícios e outras estruturas 4330-404 - Serviços de pintura de edifícios em geral 4330-400 - Obras obras de acabamento da construção 4211-100 - Pintura para aplicação em peças, estruturas e componentes 7118-700 - Serviços de desenho técnico relacionados à arquitetura e engenharia 4211-101 - Construção de rodovias e ferrovias 4330-401 - Intermediação em obras de engenharia civil 4330-402 - Instalação de portas, janelas, telas, divisórias e similares embutidos de qualquer material 4094-600 - Outras obras de engenharia civil não especificadas anteriormente 4322-300 - Instalação de sistema de prevenção contra incêndio 4391-800 - Obras de terraplenagem 4330-403 - Obras de acabamento em gesso e esboço 4330-301 - Instalações hidráulicas, sanitárias e de gás				
Capital: R\$ 900.000,00 (novecentos mil reais) Capital Integralizado: R\$ 900.000,00 (novecentos mil reais)		Porto: 075 (Empresa de Pequeno Porto)	Prazo de Duração: Indeterminado	
Título Nome: EMERSON LINHARES SZABEL CPF: 104.568.868-01		Administrador S	Início do Mandato 14/07/2013	Término do Mandato Indeterminado
Dados do Administrador Nome: EMERSON LINHARES SZABEL CPF: 104.568.868-01		Início do Mandato 14/07/2013	Término do Mandato Indeterminado	
Último Arquivamento Data: 30/08/2021	Nome 00211802172	Atos/Eventos 007 / 004 - EX / 02016	Situação ATIVA Status SEM STATUS	

Esta certidão foi emitida automaticamente em 22/02/2022, às 14:38:18 (horário de Brasília).
De qualquer modo, verifique sua autenticidade no <https://www.redelesim.pb.gov.br>, com o código 5KE1HSLJ.



Marca de Fôrma, versão revisada:
Secretaria Geral

25/

RECIBO DE ENTREGA DE ESCRITURAÇÃO CONTÁBIL DIGITAL

IDENTIFICAÇÃO DO TITULAR DA ESCRITURAÇÃO

NIRE	CNPJ	
21600004351	17.440.288/0001-29	
NOME EMPRESARIAL		
COFEM CONSTRUÇÕES, SERVIÇOS, TECNOLOGIA E LOCAÇÕES EIRELI ME		

IDENTIFICAÇÃO DA ESCRITURAÇÃO

FORMA DA ESCRITURAÇÃO CONTÁBIL	PERÍODO DA ESCRITURAÇÃO
Livro Diário	01/01/2020 a 31/12/2020
NATUREZA DO LIVRO	NÚMERO DO LIVRO
Livro Diário	2
IDENTIFICAÇÃO DO ARQUIVO (HASH)	
27.31.BD.1E.21.EB.21.CE.38.CF.5E.0E.52.BD.11.75.BE.FB.03.B8	

ESTE LIVRO FOI ASSINADO COM OS SEQUINTES CERTIFICADOS DIGITAIS:

QUALIFICAÇÃO DO SIGNATÁRIO	CPF/CNPJ	NOME	Nº SÉRIE DO CERTIFICADO	VALIDADE	RESPONSÁVEL LEGAL
Contador	08940525178	DIEGO ROBERTO ALVES DE OLIVEIRA 08940525178	227758416371713474 0	15/03/2021 a 15/03/2022	Não
ADMINISTRADOR	19438906801	EMERSON LINHARES SOARES 19438906801 COFEM CONSTRUCOES SERVICOS TECNOLOGIA E LOCACOES 17440288000129	203790281499921856 9	01/07/2021 a 01/07/2022	Sim
Pessoa jurídica (e-CNPJ ou e-PJ)	17440288000129		201090555050441488 5	29/08/2019 a 28/08/2022	Não

NÚMERO DO RECIBO:

27.31.BD.1E.21.EB.21.CE.38.CF.5E.
0E.52.BD.11.75.BE.FB.03.B8-9

Escrituração recebida via Internet
pelo Agente Receptor SERPRO

em 15/09/2021 às 11:06:15

F5.4F.10.1E.21.89.DE.59
28.4B.7E.5C.13.3E.10.92

Considera-se autenticado o livro contábil a que se refere este mofo, dispensando-se a autenticação de que trata o art. 38 da Lei nº 8.934/1994. Este recibo comprova a autenticação.

BASE LEGAL: Decreto nº 1.800/1996, com a alteração do Decreto nº 6.003/2016, e arts. 38, 38-A, 38-B da Lei nº 8.934/1994 com a alteração da Lei Complementar nº 1247/2014.

26/

NOTAS EXPLICATIVAS ÀS DEMONSTRAÇÕES CONTÁBEIS EM 31 DE DEZEMBRO DE 2020

1) CONTEXTO OPERACIONAL

A COFEM CONSTRUÇÕES SERVIÇOS TECNOLOGIA E LOCAÇÕES EIRELI ME é uma empresa individual de responsabilidade limitada, com sede e foro na cidade de João Pessoa/PB, tendo como objeto social a construção de casas e edifícios, com início de atividades em 18/01/2013.

2) APRESENTAÇÃO DAS DEMONSTRAÇÕES CONTÁBEIS

As demonstrações contábeis foram elaboradas em consonância com os ditames do ITG 1000, além dos Princípios Fundamentais de Contabilidade e demais práticas emanadas da legislação societária brasileira.

3) PRINCIPAIS PRÁTICAS CONTÁBEIS

3.1) Aplicações Financeiras

A empresa não possui aplicações financeiras até a data do balanço;

3.2) Direitos e obrigações

Estão demonstrados pelos valores históricos, acrescidos das correspondentes variações monetárias e encargos financeiros, observando o regime de competência;

3.3) Imobilizado

Demonstrado pelo custo de aquisição, deduzido da depreciação acumulada calculada pelo método linear.

3.4) Ajuste de avaliação patrimonial

A empresa nunca efetuou ajuste de avaliação patrimonial.

3.5) Investimentos em empresas coligadas e controladas

A empresa não participa do capital social de outras sociedades.

3.6) Impostos Federais

A empresa está no regime do lucro presumido e contabiliza os encargos tributários pelo regime de competência.

4) EMPRÉSTIMOS E FINANCIAMENTOS

A empresa não possui empréstimos e financiamentos junto à instituições financeiras nacionais.

28/

DEMONSTRAÇÃO DOS FLUXOS DE CAIXA PELO MÉTODO DIRETO EM
 31 DE DEZEMBRO DE 2020

ATIVIDADES OPERACIONAIS		
Valores recebidos de Clientes		2.146.833,77
Valores pagos a fornecedores		(720.488,10)
Valores pagos a empregados		(807.232,80)
CAIXA BRASO EREAS OPERAÇÕES		745.902,42
Tributos pagos		(10.000,00)
FLUXO DE CAIXA ANTES DE ITENS EXTRAORDINÁRIOS		742.879,29
CAIXA LÍQUIDO PROVENIENTE DAS ATIVIDADES OPERACIONAIS		742.879,29
ATIVIDADES DE FINANCIAMENTO		
Pagamentos de juros e dividendos		(200.000,00)
CAIXA LÍQUIDO GERADO PELAS ATIVIDADES DE FINANCIAMENTO		(200.000,00)
Acresc) nos disponibilidades		492.879,29
DISPONIBILIDADES = NO INÍCIO DO PERÍODO		449.762,00
DISPONIBILIDADES = NO FINAL DO PERÍODO		742.641,29

EMERSON LINHARES
 SOARES 1644956801

DUCCI INHERITO ALVES DE
 OLIVEIRA 2084652949

Assinado digitalmente
 em 31/12/2020 às 14:54:00
 por DUCCI INHERITO ALVES DE
 OLIVEIRA (CPF: 2084652949)

[Handwritten signature]
 30/12/20
[Handwritten initials]

C O E F I C I E N T E S D E A M Á B I L I D A D E

Realizados em 31 de Dezembro de 2020

Índice de Endividamento Geral

I.E.G. =	Passivo Circulante + Passivo Não-Circulante	
	Passivo Total	
I.E.G. =	307.046,25 + 0,00	0,21
	1.487.873,23	

Índice de Endividamento Corrente

I.E.C. =	Passivo Circulante	
	Patrimônio líquido + Resultado de Exerc. Futuros	
I.E.C. =	307.046,25	0,21
	1.380.826,98 + 0,00	

Índice de Dívidas a Curto Prazo

I.D.C.P. =	Passivo Circulante	
	Passivo Não-Circulante	
I.D.C.P. =	307.046,25	0,23
	0,00	

Índice de Endividamento

I.E. =	Passivo Circulante + Passivo Não-Circulante	
	Ativo	
I.E. =	307.046,25 + 0,00	0,21
	1.487.873,23	

EMPRESA(S) COM O
CNPJ 17440288/0001-29

EMPRESARIO
CNPJ 174.399.368-01

EMPRESA(S) COM O
CNPJ 093405258-76

TITULO DEPOSITADO ALMEE DE QUEIROZ
Emp. do CRC - PD sub o No. 080116100
CPF 093.405.258-76

[Handwritten Signature]

3/4

[Handwritten Initial]



REPÚBLICA FEDERATIVA DO BRASIL
CARTEIRA DE IDENTIDADE PROFISSIONAL
CONSELHO REGIONAL DE CONTABILIDADE
DO ESTADO DA PARAIBA

Categoria: **CONTADOR** Nº Registro: **PA-011181/0-0**

Nome: **ROBERTO ROBERTO ALVES DE QUEIROZ**

Nascimento: **12/08/1989** Nacionalidade: **BRASILEIRA** Naturalizado: **JOAO PESSOA-PB**

Roberto Roberto Alves de Queiroz

Assinatura do Profissional



Filiação: **ROBERTO JOSE DE CARVALHO QUEIROZ**
SILMA MARIA LISBOA ALVES DE QUEIROZ

Diplomação: **21/12/2013** CPF: **069.406.254-76** Documento de Identificação: **3288804 SSP-PB**

Título: **BACHAREL EM CIÊNCIAS CONTÁBEIS**

Instituição de Ensino: **IBSP - INSTITUTO DE EDUCAÇÃO SUPERIOR DA PARAIBA**



Esta carteira tem o mesmo valor documental de identidade, nos termos do art. 10 do Decreto-Lei nº 9.395/80, do art. 1º da Lei nº 4.306/79.



Data de Registro: **08/05/2014** Válida automaticamente pelo Conselho Federal de Contabilidade
 Página de Validação: **000135**



REPÚBLICA FEDERATIVA DO BRASIL
CARTEIRA DE IDENTIDADE PROFISSIONAL
CONSELHO REGIONAL DE CONTABILIDADE
DO ESTADO DA PARAIBA

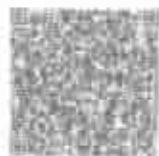

Aproxime um leitor de QR-Code para validar ou acessar o endereço:
<https://sistemas.cfc.org.br/validacao/cr/00240525476/codig/00135>

Arquivo emitido pelo aplicativo CRCDigital em quarta-feira, 24 de fevereiro de 2021, às 14:56

[Handwritten signature]

[Handwritten mark]

32/



Ministério de Educação
Instituto Brasileiro de Meio Ambiente e
dos Recursos Naturais Renováveis



CERTIFICADO DE INSERÇÃO

N.º de registro no banco de dados do Cadastro: 1190564

CPF/CNPJ: 11.446.280/0001-21

Nome razão social/razão social:
**COOP CONSTRUÇÃO SERVIÇOS TECNOLOGIA E L&A, ODE
IRRELI ME**
**AV SENADOR JOAQUIM
JAGUARIBE**
JOIAI PERNAMBUCO 50015-100

Atividade Econômica Principal:

Construção - Outros

Nota: esta informação está relacionada ao Anexo VIII da Lei nº 6.938/1981 - Lei de Política Nacional do Meio Ambiente, em seu inciso I, artigo 1º, inciso II.

Nota: esta informação está relacionada ao Anexo VIII da Lei nº 6.938/1981 - Lei de Política Nacional do Meio Ambiente, em seu inciso I, artigo 1º, inciso III.

Nota: esta informação está relacionada ao Anexo VIII da Lei nº 6.938/1981 - Lei de Política Nacional do Meio Ambiente, em seu inciso I, artigo 1º, inciso IV.

Nota: esta informação está relacionada ao Anexo VIII da Lei nº 6.938/1981 - Lei de Política Nacional do Meio Ambiente, em seu inciso I, artigo 1º, inciso V.

Nota: esta informação está relacionada ao Anexo VIII da Lei nº 6.938/1981 - Lei de Política Nacional do Meio Ambiente, em seu inciso I, artigo 1º, inciso VI.

Observações:

1 - Este certidão é o documento comprobatório de inscrição no Cadastro Nacional Unificado - CNU e de sua obrigatoriedade nos casos legalmente determinados. Para qualquer consulta de natureza ambiental, prever o endereço local do cadastro do IBAMA.

2 - Para verificar a regularidade desta pessoa junto ao IBAMA, visite: <http://www.ibama.gov.br> e procure Serviços On-Line, depois Consulta de Regularidade.

3 - Este certificado não habilita o interessado ao exercício das atividades descritas, sendo necessário, conforme o caso de obtenção de licença, posterior ou anterior, após análise técnica do IBAMA, do programa ou projeto correspondente.

4 - No caso de insumimento de qualquer atividade especificada neste certificado, o interessado deverá comunicar ao IBAMA obrigatoriamente, no prazo de 30 (trinta) dias, a ocorrência para atualização do cadastro.

5 - Este certificado não substitui a necessidade licenças ambientais emitidas pelo órgão competente.

6 - Este certificado não habilita o transporte de produtos ou subprodutos tóxicos e inflamáveis.

Data de emissão: 11/07/2016

Assinatura: pmrs.hgg2@pms.cjhg

33/



CERTIDÃO NEGATIVA DE DÉBITO

Número da Certidão: 22879104

Emitido em: 09/05/2022

Válida até: 08/06/2022

INTERESSADO: OGFEM CONSTRUÇÕES SERVIÇOS TECNOLOGIA E LOCAÇÕES EIRELI ME
CNPJ/CPF: 17.440.286/0001-20

NADA CONSTA

OBSERVAÇÕES:

1. Certidão expedida gratuitamente;
2. Esta declaração é válida em relação ao interessado;
3. A presente certidão não serve de prova contra cobrança de qualquer débito que vier a ser reclamado pelo IBAMA;
4. Esta certidão é válida por 30 (trinta) dias;
5. A autenticidade desta certidão pode ser averiguada no site do Ibama, endereço http://www.ibama.gov.br/mma/Facilidades_001_Taxas%20Certidão%20negativa%201;
6. Expedida de acordo com a Resolução nº 10 de 07 de dezembro de 2012.

34/



CERTIDÃO NEGATIVA DE EMBARGO

Número da Certidão: NY7VBEM285DDR3K7

Emitido em: 09/05/2022

Válida até: 08/06/2022

INTERESSADO: COFEM CONSTRUÇÕES SERVIÇOS TECNOLOGIA E LOCAÇÕES EIRELI ME
CNPJ/CPF: 17.440.286/0001-20

NADA CONSTA

NA LISTA DE EMBARGOS DO IBAMA

Código para Consulta:



OBSERVAÇÕES:

- 1 Certidão expedida gratuitamente.
 - 2 Esta certidão é válida sem recursos ou emendas.
 - 3 A presente certidão não serve de prova contra oponentes de qualquer dolo que não a ser retomado pelo Banco.
 - 4 Esta certidão é válida por 30 (trinta) dias.
 - 5 A autenticidade desta Certidão pode ser verificada em site do Banco, endereço: <http://www.ibama.gov.br/Servicos-On-Line>.
- Link Certidão Negativa de Débito

À COMISSÃO PERMANENTE DE LICITAÇÃO
PREFEITURA MUNICIPAL DE COREMAS-PB
TOMADA DE PREÇOS Nº 005/2022

DECLARAÇÕES MÚLTIPLAS

À COFEM CONSTRUÇÕES SERVIÇOS TECNOLOGIA E LOCAÇÕES EIRELI - EPP, CNPJ Nº 17.440.286/0001-29, SEDIADA À AVENIDA GOVERNADOR ARGEMIRO DE FIGUEIREDO Nº 2957 - SALA 205 - CEP 58.037.030 - BAIRRO JARDIM OCEANIA - JOÃO PESSOA - PB, ATRAVÉS DE SEU PROPRIETÁRIO O SR EMERSON LINHARES SOARES, INFRA ASSINADO, DECLARA QUE:

DECLARAÇÃO DE INEXISTÊNCIA DE FATOS SUPERVENIENTES IMPEDITIVOS DA HABILITAÇÃO E DE INIDONEIDADE PARA LICITAR

SOB AS PENAS DA LEI, QUE NÃO EXISTEM FATOS SUPERVENIENTES, À PRESENTE DATA, QUE VENHAM A IMPOSSIBILITAR A SUA HABILITAÇÃO NA LICITAÇÃO, JÁ QUE CONTINUAM SATISFEITAS AS EXIGÊNCIAS CONTIDAS NO ART. 27, DA LEI Nº 8.666/93 E ALTERAÇÕES POSTERIORES. DECLARO TAMBÉM QUE FUI PLENAMENTE INFORMADO SOBRE OS ASPECTOS INDISPENSÁVEIS À EXECUÇÃO DO OBJETO, TENDO INCLUSIVE RECEBIDO OS DOCUMENTOS PERTINENTES.

DECLARAÇÃO DE QUE NÃO EXISTEM FATOS IMPEDITIVOS QUANTO A SUA HABILITAÇÃO, PARTICIPAÇÃO E CONTRATAÇÃO

QUE NÃO EXISTEM FATOS IMPEDITIVOS, QUANTO A HABILITAÇÃO, PARTICIPAÇÃO E CONTRATAÇÃO DESTA EMPRESA, ABAIXO IDENTIFICADA, COM A ADMINISTRAÇÃO PÚBLICA OU COM QUAISQUER OUTROS ÓRGÃOS DA ADMINISTRAÇÃO PÚBLICA, COMPROMETENDO-NOS A MANTER-NOS, NESSA MESMA CONDIÇÃO, ATÉ O TÉRMINO DA CONTRATAÇÃO

DECLARAÇÃO DE INEXISTÊNCIA DE MENOR TRABALHADOR

SOB AS PENAS DA LEI, QUE ATENDE AO INCISO V, DO ARTIGO 27, DA LEI Nº 8.666, DE 21 DE JUNHO DE 1993, QUE SE REFERE AO INCISO

XXXIII, DO ARTIGO 7º DA CONSTITUIÇÃO FEDERAL, OU SEJA, DE QUE NÃO POSSUI EM SEU QUADRO DE EMPREGADOS, TRABALHADORES MENORES DE DEZOITO ANOS REALIZANDO TRABALHOS NOTURNOS, PERIGOSOS E INSALUBRES, E DE MENORES DE DEZESSEIS ANOS TRABALHANDO EM QUALQUER TIPO DE FUNÇÃO.
RESSALVA: EMPREGAR MENOR, A PARTIR DE 14 (QUATORZE) ANOS NA CONDIÇÃO DE APRENDIZ:

A) () SIM

B) (X) NÃO

DECLARAÇÃO DE CONHECIMENTO DO EDITAL

TEMOS PLENO CONHECIMENTO, ACEITAMOS E SUBMETEMOS AS CONDIÇÕES E PECULIARIDADES INERENTES À NATUREZA DOS TRABALHOS E ASSUMIMOS TOTAL RESPONSABILIDADE POR ESSE FATO, DE FORMA QUE A FALTA DE CONHECIMENTO DAS CONDIÇÕES DO LOCAL, ONDE SERÃO EXECUTADOS OS SERVIÇOS, NÃO SERÁ UTILIZADA PARA QUAISQUER QUESTIONAMENTOS FUTUROS QUE ENSEJEM AVENÇAS TÉCNICAS OU FINANCEIRAS COM O MUNICÍPIO.

DECLARAÇÃO DE MICROEMPRESA OU EMPRESA DE PEQUENO PORTE.

QUE É MICROEMPRESA OU EMPRESA DE PEQUENO PORTE, NOS TERMOS DO ENQUADRAMENTO PREVISTO NA LEI COMPLEMENTAR Nº. 123/2006, DE 14 DE DEZEMBRO DE 2006, ALTERADA PELA LEI COMPLEMENTAR Nº 147/2014, CUJO TERMOS DECLARO CONHECER NA ÍNTEGRA, E ESTÁ APTA, PORTANTO, A EXERCER O DIREITO DE PREFERÊNCIA COMO CRITÉRIO DE DESEMPATE NO CERTAME EM EPÍGRAFE, E EM CASO DE HAVER RESTRIÇÃO NA REGULARIDADE FISCAL.

DECLARAÇÃO CUMPRIMENTO DOS REQUISITOS DE HABILITAÇÃO

CONHECE OS TERMOS DO EDITAL E QUE CUMPRE PLENAMENTE OS REQUISITOS DE HABILITAÇÃO EXIGIDOS NO PRESENTE EDITAL, E AINDA, QUE ESTÁ CIENTE DA OBRIGATORIEDADE DE DECLARAR OCORRÊNCIAS POSTERIORES.

E QUE SUA PROPOSTA ESTÁ EM CONFORMIDADE COM AS EXIGÊNCIAS PREVISTAS NESTE EDITAL:

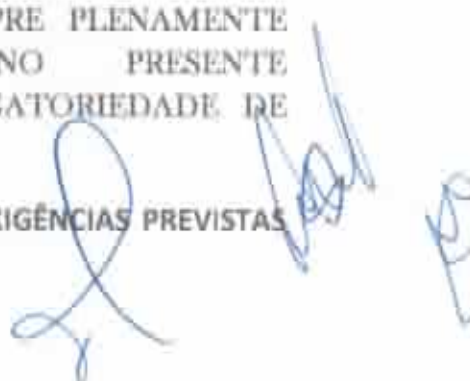

DECLARAÇÃO DE RECEBIMENTO DE INFORMAÇÕES E DAS CONDIÇÕES DO LOCAL DA OBRA

NÃO REALIZAMOS A VISITA TÉCNICA, MAIS CONHECEMOS AS CONDIÇÕES DOS LOCAIS PARA EXECUÇÃO DO OBJETO DA LICITAÇÃO, CONFORME ACÓRDÃOS DO TCU DE Nº 874/2007 DE Nº 2028/2006 E DE Nº 112/2007.

E QUE TEM PLENÓ CONHECIMENTO DOS SERVIÇOS, BEM COMO DAS EXIGÊNCIAS AMBIENTAIS, ASSUMINDO TOTAL RESPONSABILIDADE POR ESSE FATO E QUE NÃO UTILIZARÁ DESTE PARA QUAISQUER QUESTIONAMENTOS FUTUROS QUE ENSEJEM AVENCAS OU FINANCEIRAS COM A PREFEITURA MUNICIPAL.

DECLARAÇÃO MANTERA A FRENTE DA OBRA

MANTERÁ A FRENTE DOS SERVIÇOS ENQUANTO DURAR A EXECUÇÃO DAS OBRAS, O SR. AERCIO BARRETO DO CARMO JUNIOR, CREA Nº 160435359-7, O QUAL FICARÁ NA OBRA EM TEMPO INTEGRAL, PARA FINS DE COMPROVAÇÃO DE QUALIFICAÇÃO TÉCNICA, PODENDO SER SUBSTITUÍDO POR PROFISSIONAIS DE EXPERIÊNCIA EQUIVALENTE OU SUPERIOR, DESDE QUE APROVADA PELA PREFEITURA MUNICIPAL.

RELAÇÃO DE MAQUINAS, EQUIPAMENTOS E EQUIPE TECNICA

TER DISPONIBILIDADE IMEDIATA DE TODAS AS MAQUINAS, EQUIPAMENTOS E PESSOAL TECNICO NECESSARIO A EXECUÇÃO DO OBJETO LICITADO.

DECLARAÇÃO DE VINCULO E PARENTESCO

NÃO POSSUI EM SEU QUADRO FUNCIONAL E SOCIETÁRIO SERVIDOR PÚBLICO DA ATIVA, OU EMPREGADO DE EMPRESA PÚBLICA OU DE SOCIEDADE DE ECONOMIA MISTA, NA FORMA DO ART. 9º, INCISO III, DA LEI 8.666/93. QUE NENHUM DOS SEUS SÓCIOS, DIRIGENTES, GERENTES OU ACIONISTAS DETENTORES DE MAIS DE 5% (CINCO) POR CENTO DO CAPITAL OU CONTROLADOR, RESPONSÁVEIS TÉCNICOS, FUNCIONÁRIOS OU SUBCONTRATADOS, SÃO SERVIDORES DA PREFEITURA MUNICIPAL, ESTADO, SOB QUALQUER REGIME DE CONTRATAÇÃO. POR SER EXPRESSÃO DA VERDADE, FIRMAMOS O PRESENTE.

1) NÃO POSSUI PROPRIETÁRIO, SÓCIOS OU FUNCIONÁRIOS QUE SEJAM SERVIDORES OU AGENTES POLITICOS DO ÓRGÃO OU ENTIDADE CONTRATANTE OU RESPONSÁVEL.



2) NÃO POSSUI PROPRIETÁRIO OU SÓCIO QUE SEJA CÔNJUGE, COMPANHEIRO OU PARENTE EM LINHA RETA, COLATERAL OU POR AFINIDADE, ATÉ O TERCEIRO GRAU, E POR AFINIDADE, ATÉ O SEGUNDO GRAU, DE AGENTE POLÍTICO DO ÓRGÃO OU ENTIDADE CONTRATANTE OU RESPONSÁVEL PELA REFERIDA LICITAÇÃO

DECLARAÇÃO - IDONEIDADE

NÃO FOI DECLARADA INIDÔNEA PARA LICITAR OU CONTRATAR COM A ADMINISTRAÇÃO PÚBLICA, NOS TERMOS DO INCISO IV, DO ARTIGO 87 DA LEI 8.666/93 E SUAS ALTERAÇÕES, E QUE COMUNICAREMOS QUALQUER FATO OU EVENTO SUPERVENIENTE A ENTREGA DOS DOCUMENTOS DE HABILITAÇÃO, QUE VENHAM ALTERAR A ATUAL SITUAÇÃO QUANTO À CAPACIDADE JURÍDICA, TÉCNICA, REGULARIDADE FISCAL E IDONEIDADE ECONÔMICO-FINANCEIRA.

DECLARAÇÃO ABNT

EXECUTARÁ AS OBRAS DE ACORDO COM O PROJETO DE ENGENHARIA, AS ESPECIFICAÇÕES TÉCNICAS E AS NORMAS DA ABNT E DEMAIS NORMAS EMANADAS PELA PREFEITURA MUNICIPAL, QUE SERÃO TOMADAS TODAS AS MEDIDAS NECESSÁRIAS PARA ASSEGURAR UM CONTROLE ADEQUADO DA QUALIDADE DA OBRA E DE MODO A PREVENIR IMPACTO SOBRE O MEIO AMBIENTE.

DECLARAÇÃO ADOÇÃO AO PGRCC / CONAMA

SERÁ ELABORADO PROJETO DE GRENCIAMENTO DE RESÍDUOS DE CONSTRUÇÃO CIVIL - PGRCC , NAS CONDIÇÕES DETERMINADAS PELO (CONAMA) , ATRAVES DA RESOLUÇÃO Nº 307/2002.

DECLARAÇÃO DE EMPREGAR 10% DA MÃO DE OBRA LOCAL



30/

COFEM CONSTRUÇÕES SERVIÇOS TECNOLOGIA E LOCAÇÕES EIRELI EPP

DECLARA QUE: NOS COMPROMETEMOS A EMPREGAR NA EXECUÇÃO DO CONTRATO DECORRENTE DESTA LICITAÇÃO 10% (DEZ POR CENTO) DA MÃO DE OBRA LOCAL, EM RELAÇÃO AO TOTAL DE EMPREGADOS NECESSÁRIOS PARA EXECUTAR A OBRA.

DECLARAÇÃO DE EMPREGAR 5% DA MÃO DE OBRA AOS SENTENCIADOS

DECLARA QUE: NOS COMPROMETEMOS A EMPREGAR NA EXECUÇÃO DO CONTRATO DECORRENTE DESTA LICITAÇÃO 5% (CINCO POR CENTO) DO TOTAL DE VAGAS EXISTENTES AOS SENTENCIADOS, EM CUMPRIMENTO À LEI ESTADUAL Nº 9.429/2011

DECLARAÇÃO REGULARIDADE PERANTE O MINISTÉRIO DO TRABALHO

DECLARO(AMOS), SOB AS PENAS DA LEI, QUE, NOS TERMO DO 6º DO ARTIGO 27 DA LEI Nº 6.544, DE 22 DE NOVEMBRO DE 1989 E DO INCISO V DO ARTIGO 27 DA LEI DE Nº 8.666 DE 21 DE JUNHO DE 1993, A (NOME DA LICITANTE) ENCONTRA-SE EM SITUAÇÃO REGULAR PERANTE O MINISTÉRIO DO TRABALHO, NO QUE SE REFERE À OBSERVÂNCIA DO DISPOSTO NO XXXIII DO ARTIGO 7º CONSTITUIÇÃO FEDERAL

DECLARAÇÃO EXPRESSA DE CUMPRIMENTO DAS REGRAS PREVISTAS NA NR-18, DO MINISTÉRIO DO TRABALHO E EMPREGO

TERMO DE COMPROMISSO PARA CUMPRIMENTO DA LEGISLAÇÃO TRABALHISTA E PREVIDENCIÁRIA COMO UM TODO, OBSERVANDO O CUMPRIMENTO DA NR-18 (CONDIÇÕES E MEIO AMBIENTE DE TRABALHO NA INDÚSTRIA DA CONSTRUÇÃO) DO MINISTÉRIO DO TRABALHO E EMPREGO, PERTINENTES ÀS QUESTÕES DE SAÚDE E SEGURANÇA NO TRABALHO NA ÁREA DE CONSTRUÇÃO CIVIL.

DECLARAÇÃO DE CADASTRO NO SEAD

CONFORME A IN Nº 01/2011, QUE A PESSOA JURÍDICA OU FÍSICA SAINDO-SE VENCEDORA DO PROCESSO LICITATÓRIO FARÁ SUA INSCRIÇÃO NO CADASTRO DE FORNECEDORES E PRESTADORES DE SERVIÇOS DA SEAD.



40/

COFEM CONSTRUÇÕES SERVIÇOS TECNOLOGIA E LOCAÇÕES EIRELI EPP

DECLARAÇÃO DO PROPONENTE DE QUE NO PREÇO TOTAL PROPOSTOS E CONSTANTE DE SUA PROPOSTA, ESTÃO INCLUSO TODOS OS CUSTOS

EM ATENDIMENTO À DETERMINAÇÃO DO EDITAL , DECLARAMOS QUE NO PREÇO, DE CADA ITEM E TOTAL, PROPOSTO E CONSTANTE DE PROPOSTA, ESTÃO INCLUSOS TODOS OS CUSTOS E DESPESAS RELATIVAS AOS PAGAMENTOS DE TODOS OS TRIBUTOS, IMPOSTOS, TAXAS, CONTRIBUIÇÕES, SALÁRIOS, ENCARGOS SOCIAIS, TRABALHISTAS E PREVIDENCIÁRIOS, FISCAIS E COMERCIAIS, DECORRENTES, INCLUSIVE A MARGEM DE LUCRO, ENFIM, TODOS E QUAISQUER OUTROS CUSTOS E/OU ENCARGOS, DIRETOS OU INDIRETOS QUE INCIDEM OU VENHAM INCIDIR, SOBRE OS OBJETOS A SEREM ADQUIRIDOS, NÃO CABENDO, PORTANTO, À **PREFEITURA MUNICIPAL**, A QUALQUER TÍTULO E/OU HIPÓTESE, RESPONSABILIDADE DIRETA OU MESMO INDIRETA, SOBRE OS PAGAMENTOS E/OU RECOLHIMENTOS, DE QUAISQUER DESSES ITENS.

DECLARAÇÃO DO PROPONENTE DE QUE TEM CONDIÇÕES DE ASSUMIR O FORNECIMENTO DO OBJETO ESPECIFICADO NA LICITAÇÃO

EM ATENDIMENTO À DETERMINAÇÃO DO EDITAL , DECLARAMOS QUE A EMPRESA , TEM CONDIÇÕES DE ASSUMIR O FORNECIMENTO DOS SERVIÇOS PREVISTOS E QUE DISPÕE DE TODA A INFRA-ESTRUTURA NECESSÁRIA E ADEQUADA A EXECUÇÃO INTEGRAL DO OBJETO DO PRESENTE PROCESSO LICITATÓRIO, DENTRE ELAS, INSTALAÇÕES, EQUIPAMENTOS, DE PESSOAL TÉCNICO E ESPECIALIZADO, APTO, TREINADO, QUALIFICADO E DISPONÍVEL, PARA O COMPRIMENTO INTEGRAL DE TODAS AS OBRIGAÇÕES PERTINENTES À CONTRATAÇÃO

DECLARAÇÃO DADOS CADASTRAIS

DADOS BANCÁRIO

BANCO : SANTANDER
AGENCIA / 1592
C.CORRENTE / 13001827-9



24/12/24

OBS : INSCRIÇÃO MUNICIPAL : 1184709

INSCRIÇÃO ESTADUAL : ISENTA

DECLARAÇÃO DE RETIRADA DE ENTULHOS

SE OBRIGA A DAR DESTINAÇÃO FINAL AOS RESÍDUOS PROVENIENTES DA CONSTRUÇÃO CIVIL E DEMOLIÇÕES (ENTULHOS) JUNTO A USINA DE RECICLAGEM DA EMLUR, EM OBEDIÊNCIA A LEI MUNICIPAL Nº 11.176 DE 10 DE OUTUBRO DE 2007.

DECLARAÇÃO DE AUTENTICIDADE DE DOCUMENTOS

ASSUME TOTAL RESPONSABILIDADE PELA AUTENTICIDADE E VERACIDADES DE TODOS OS DOCUMENTOS APRESENTADOS, SUJEITANDO-SE AS PENALIDADES LEGAIS E A SUMARIA DESCLASSIFICAÇÃO DA NOSSA EMPRESA, E QUE FORNECERA QUAISQUER INFORMAÇÕES COMPLEMENTARES SOLICITADAS PELA CPL.

DECLARAÇÃO DE QUE A EMPRESA LICITANTE REALIZARÁ OS SERVIÇOS DESTE EDITAL DE ACORDO COM A LEGISLAÇÃO AMBIENTAL VIGENTE

A EMPRESA, DECLARA, QUE REALIZARÁ OS SERVIÇOS OBJETO DO PRESENTE EDITAL EM CONFORMIDADE COM A LEGISLAÇÃO AMBIENTAL VIGENTE.

DECLARAÇÃO DE CADASTRO A PLATAFORMA + BRASIL PARA FLUXO DE ACOMPANHAMENTO DA EXECUÇÃO DA OBRA

DECLARA QUE: SOB AS PENAS DA LEI, SEM PREJUÍZO DAS SANÇÕES E MULTAS PREVISTAS NESTE ATO CONVOCATÓRIO, TER CIÊNCIA E DA OBRIGATORIEDADE DE CADASTRO JUNTO PLATAFORMA +

COFEM CONSTRUÇÕES SERVIÇOS TECNOLOGIA E LOCAÇÕES EIRELI EPP

BRASIL. PARA INSERÇÃO E ACOMPANHAMENTO DAS ETAPAS DA OBRA. DECLARO AINDA SE, VENCEDOR PRESTAR TODAS INFORMAÇÕES DE ACOMPANHAMENTO E ANEXAR OS DOS BOLETINS DE MEDIÇÃO, E DEMAIS RELATÓRIOS JUNTO A MESMA, EM CONFORMIDADE COM O FLUXO DE ACOMPANHAMENTO DA EXECUÇÃO DA OBRA NA PLATAFORMA +BRASIL, CONFORME O DIREITO DE REFERÊNCIA NO PROCEDIMENTO LICITATÓRIO

DECLARA DE QUE, CONTRATADA, ASSUME INTEIRA RESPONSABILIDADE PELA EXECUÇÃO DAS OBRAS OBJETO DESTES EDITAIS, E QUE SE SUJEITA ÀS ESPECIFICAÇÕES TÉCNICAS DAS MESMAS, DEVIDAMENTE ASSINADA PELO REPRESENTANTE LEGAL DA LICITANTE;

JOAO PESSOA, 26 DE MAIO DE 2022

EMERSON LINHARES SOARES
PROPRIETÁRIO





43

COFEM CONSTRUÇÕES SERVIÇOS TECNOLOGIA E LOCAÇÕES EIRELI EPP

À COMISSÃO PERMANENTE DE LICITAÇÃO
PREFEITURA MUNICIPAL DE COREMAS-PB
TOMADA DE PREÇOS Nº 005/2022

À COFEM CONSTRUÇÕES SERVIÇOS TECNOLOGIA E LOCAÇÕES EIRELI - EPP, CNPJ Nº 17.440.286/0001-29, SEDIADA À AVENIDA GOVERNADOR ARGEMIRO DE FIGUEIREDO Nº 2957 - SALA 205 - CEP 58.037.030 - BAIRRO JARDIM OCEANIA - JOÃO PESSOA - PB, ATRAVÉS DE SEU PROPRIETÁRIO O SR EMERSON LINHARES SOARES, INFRA ASSINADO, DECLARA **TER DISPONIBILIDADE IMEDIATA E ADEQUADAS E DE TODAS AS MAQUINAS, EQUIPAMENTOS E DA EQUIPE TECNICA, PODENDO A VIR A CONTRATADOR OUTROS RESPONSÁVEIS ATÉ O TERMINO DA OBRA.**

Eu, AERCIO BARRETO DO CARMO JUNIOR CREA Nº 180435359-7, DECLARO QUE CONCORDO COM MINHA INDICAÇÃO NA EQUIPE TECNICA, COMO ENGENHEIRO CIVIL RESPONSÁVEL TECNICO PELA EMPRESA E COMO ENGENHEIRO CIVIL RESPONSÁVEL EM TEMPO INTEGRAL PELA OBRA NO MUNICIPIO ATÉ SUA CONCLUSÃO.

PODENDO VIR A SEREM SUBSTITUIDOS EM CASO DE FATO SUPERVENIENTE POR OUTROS DESDE QUE SEJAM IGUALMENTE QUALIFICADOS E, DESDE QUE SEJAM PREVIAMENTE AUTORIZADOS PELA PREFEITURA MUNICIPAL

*AERCIO BARRETO DO CARMO JUNIOR
ENGENHEIRO CIVIL*

JOAO PESSOA ,30 DE MAIO DE 2022

EMERSON LINHARES SOARES
PROPRIETARIO

AVENIDA GOVERNADOR ARGEMIRO DE FIGUEIREDO Nº 2957 - SALA 205 -B CEP 58.037.030 - BAIRRO JARDIM OCEANIA - JOÃO PESSOA - PB.CNPJ 17.440.286/0001-29 FONE:83/99674-8103 / 83/99693-2001

EMAIL : COFEM2017@GMAIL.COM

44/

COFEM CONSTRUÇÕES SERVIÇOS TECNOLOGIA E LOCAÇÕES EIRELI EPP

À COMISSÃO PERMANENTE DE LICITAÇÃO
PREFEITURA MUNICIPAL DE COREMAS-PB
TOMADA DE PREÇOS Nº 005/2022

DECLARAÇÃO EXPERIENCIA ENGENHEIRO

TENDO EXAMINADO O EDITAL , ACIMA IDENTIFICADO, EU AERCIO BARRETO DO CARMO JUNIOR , PORTADOR DA CARTEIRA E REGISTRO NO CREA Nº 160435359-7 , DECLARO ESTAR CIENTE E DE ACORDO COM A MINHA INDICAÇÃO PELA EMPRESA - COFEM CONSTRUÇÕES SERVIÇOS TECNOLOGIA E LOCAÇÕES EIRELI - EPP , CNPJ Nº 17.440.286/0001-29, SEDIADA À AVENIDA GOVERNADOR ARGEMIRO DE FIGUEIREDO Nº 2957 - SALA 205 - CEP 58.037.030 - BAIRRO JARDIM OCEANIA - JOÃO PESSOA-PB, COMO RESPONSÁVEL TÉCNICO PELA OBRA E COMO RESPONSÁVEL TÉCNICO PELA EMPRESA

PODENDO VIR A SERE SUBSTITUIDO EM CASO DE FATO SUPERVENIENTE POR OUTROS DESDE QUE SEJAM IGUALMENTE QUALIFICADOS E , DESDE QUE SEJAM PREVIAMENTE AUTORIZADOS PELA PREFEITURA MUNICIPAL.

NOS TERMOS DO EDITAL, INFORMO ABAIXO A MINHA EXPERIÊNCIA:

- 1) CONSTRUÇÃO DE UNIDADE DE EDUCAÇÃO INFANTIL (CUITTE-PB)
- 2) CONSTRUÇÃO MSD 94 BANHEIROS (CUITTE-PB)
- 3) REFORMA DE ESCOLAS (ALAGOA NOVA-PB)
- 4) REFORMA DO ESTADIO DE FETEBOL (MOGEIRO-PB)
- 5) PAVIEMNTAÇÃO (SERRARIA-PB)
- 6) CONSTRUÇÃO DE UBS (LIVRAMENTO-PB)
- 7) REFORMA E AMPLIAÇÃO DA UBS (FLORES-PE)
- 8) CONSTRUÇÃO DE UMA PRAÇA (FLORES PE)
- 9) CONSTRUÇÃO MSD 48 BANHEIROS (ITAPETIM - PE)
- 10) CONSTRUÇÃO DE UMA PRAÇA (PALMARES - PE)
- 11) CONSTRUÇÃO DE PAVIEMNTAÇÃO (PALMARES -PE)

JOAO PESSOA , 30 DE MAIO DE 2022

AERCIO BARRETO DO CARMO JUNIOR
RESPONSÁVEL TÉCNICO

EMERSON LINHARES SOARES
PROPRIETARIO

BR

AVENIDA GOVERNADOR ARGEMIRO DE FIGUEIREDO Nº 2957 - SALA 205 -B CEP 58.037.030 - BAIRRO JARDIM OCEANIA - JOÃO PESSOA - PB.CNPJ 17.440.286/0001-29 FONE:83/99674-8103 / 83/99693-2001

EMAIL : COFEM2017@GMAIL.COM

US

À COMISSÃO PERMANENTE DE LICITAÇÃO
PREFEITURA MUNICIPAL DE COREMAS-PB
TOMADA DE PREÇOS Nº 005/2022

DECLARAÇÃO INDEPENDENTE DA PROPOSTA

A COFEM CONSTRUÇÕES SERVIÇOS TECNOLOGIA E LOCAÇÕES EIRELI - EPP, CNPJ Nº 17.440.286/0001-29, SEDIADA À AVENIDA GOVERNADOR ARGEMIRO DE FIGUEIREDO Nº 2957 - SALA 205 - CEP 58.037.030 - BAIRRO JARDIM OCEANIA - JOÃO PESSOA-PB, ATRAVÉS DE SEU PROPRIETÁRIO O SR EMERSON LINHARES SOARES, INFRA ASSINADO, DECLARA QUE sob as penas da Lei, em especial o art. 299 do Código Penal brasileiro, que:

- a) a proposta anexa foi elaborada de maneira independente [pelo Licitante], e que o conteúdo da proposta anexa não foi, no todo ou em parte, direta ou indiretamente, informado a, discutido com ou recebido de qualquer outro participante potencial ou de fato da TP / Nº 05 / 2022, por qualquer meio ou por qualquer pessoa;
- b) a intenção de apresentar a proposta anexa não foi informada a, discutido com ou recebido de qualquer outro participante potencial ou de fato da TP / Nº 05 / 2022, por qualquer meio ou por qualquer pessoa;
- c) não tentou, por qualquer meio ou por qualquer pessoa, influir na decisão de qualquer outro participante potencial ou de fato da TP / Nº 05 / 2022 quanto a participar ou não da referida licitação;
- d) o conteúdo da proposta anexa não será, no todo ou em parte, direta ou indiretamente, comunicado a ou discutido com qualquer outro participante potencial ou de fato da TP / Nº 05 / 2022 antes da adjudicação do objeto da referida licitação;
- e) o conteúdo da proposta anexa não foi, no todo ou em parte, direta ou indiretamente, informado a, discutido com ou recebido de qualquer integrante da Prefeitura Municipal antes da abertura oficial das propostas;
- f) está plenamente ciente do teor e da extensão desta declaração e que detém plenos poderes e informações para firmá-la.

JOAO PESSOA, 30 DE MAIO DE 2022

EMERSON LINHARES SOARES
PROPRIETÁRIO



À COMISSÃO PERMANENTE DE LICITAÇÃO
PREFEITURA MUNICIPAL DE COREMAS-PB
TOMADA DE PREÇOS Nº 005/2022

RELAÇÃO DE CONTRATOS DA EMPRESA

A COFEM CONSTRUÇÕES SERVIÇOS TECNOLOGIA E LOCAÇÕES EIRELI - EPP, CNPJ Nº 17.440.286/0001-29, SEDIADA A AVENIDA GOVERNADOR ARGEMIRO DE FIGUEIREDO Nº 2957 - SALA 205 - CEP 58.037.030 - BAIRRO JARDIM OCEANIA - JOÃO PESSOA-PB, ATRAVÉS DE SEU PROPRIETÁRIO O SR EMERSON LINHARES SOARES, INFRA ASSINADO, DECLARA QUE A **RELAÇÃO DOS CONTRATOS ASSUMIDOS PELA EMPRESA SÃO**

- 1) CONSTRUÇÃO DE UMA QUADRA COBERTA , NO MUNICÍPIO DE CARAÚBAS/PB , R\$ 445.638,09 , EXECUTADO 100 %
- 2) IMPLANTAÇÃO DE MELHORIAS SANITÁRIAS DOMICILIARES (MSD) 49 CISTERNAS, MUNICÍPIO DE LASTRO/PB. (R\$ 373.798,99) EXECUTADO 81,73%
- 3) REFORMA E AMPLIAÇÃO DO CENTRO CULTURAL , MUNICÍPIO DE JAQUEIRA- PE , R\$ 414.140,58 , EXECUTADO 68,51 %.
- 4) LIMPEZA E MANUTENÇÃO DE REDES DE ESGOTOS E GALERIAS , MUNICÍPIO DE JAQUEIRA - PE , R\$ 255.451,88 , EXECUTADO 41,11 % (PARALIZADA)
- 5) REVITALIZAÇÃO DO CANTEIRO CENTRAL DO MUNICÍPIO DE SANTA RITA, PB , R\$ 467.108,93 , EXECUTADO 60,11 %
- 6) REVITALIZAÇÃO DO TALUDE DO MUNICÍPIO DE SANTA RITA, PB , R\$ 243.228,39 , EXECUTADO 83,25 %
- 7) CONSTRUÇÃO DO VIVEIRO DE MUDAS FLORESTAIS NO MUNICÍPIO DE SANTA RITA-PB , R\$ 440.143,19 , EXECUTADO 52,17%
- 8) REFORMA DO COMPLEXO SÃO PEDRO NO MUNICÍPIO DE SANTA RITA-PB , R\$ 1.531.862,67 , EXECUTADO 35,69%.

JOAO PESSOA, 30 DE MAIO DE 2022

EMERSON LINHARES SOARES
PROPRIETÁRIO

COFEM CONSTRUÇÕES SERVIÇOS TECNOLOGIA E LOCAÇÕES EIRELI EPP

À COMISSÃO PERMANENTE DE LICITAÇÃO
PREFEITURA MUNICIPAL DE COREMAS-PB
TOMADA DE PREÇOS Nº 005/2022

DECLARAÇÃO DE RECEBIMENTO DE INFORMAÇÕES E DAS CONDIÇÕES DO LOCAL DA OBRA

À COFEM CONSTRUÇÕES SERVIÇOS TECNOLOGIA E LOCAÇÕES EIRELI - EPP, CNPJ Nº 17.440.286/0001-29, SEDIADA À AVENIDA GOVERNADOR ARGEMIRO DE FIGUEIREDO Nº 2957 - SALA 205 - CEP 58.037.030 - BAIRRO JARDIM OCEANIA - JOÃO PESSOA-PB, PARA FINS DE PARTICIPAÇÃO NA LICITAÇÃO ACIMA CITADA, ATRAVÉS DE SEU PROPRIETÁRIO O SR EMERSON LINHARES SOARES PELO SEU RESPONSÁVEL TÉCNICO, O Sr. AERCIO BARRETO DO CARMO JUNIOR, PORTADOR DA CARTEIRA E REGISTRO NO CREA Nº 160435359-7, DECLARAMOS QUE CONHECER OS LOCAIS, AMBIENTES E TODAS AS CONDIÇÕES NECESSÁRIAS À EXECUÇÃO DO SERVIÇO, NOS TERMOS DO ENTENDIMENTO POR PARTE DO TCU NOS ACÓRDÃOS Nº 906/2012 E Nº 2.105/2016 - PLENÁRIO, " FACULTADO A EMPRESA LICITANTE, APRESENTAR DECLARAÇÃO DE RESPONSABILIDADE E CONHECIMENTO DE TODOS OS DETALHES QUE ENVOLVEM A EXECUÇÃO DO SERVIÇO".

JOAO PESSOA , 30 DE MAIO DE 2022

AERCIO BARRETO DO CARMO JUNIOR
RESPONSÁVEL TÉCNICO

EMERSON LINHARES SOARES
PROPRIETÁRIO

COFEM CONSTRUÇÕES SERVIÇOS TECNOLOGIA E LOCAÇÕES EIRELI EPP

À COMISSÃO PERMANENTE DE LICITAÇÃO
PREFEITURA MUNICIPAL DE COREMAS-PB
TOMADA DE PREÇOS Nº 005/2022

DECLARAÇÃO DE COMPROVAÇÃO DE ENDEREÇO

À COFEM CONSTRUÇÕES SERVIÇOS TECNOLOGIA E
LOCAÇÕES EIRELI - EPP , CNPJ Nº 17.440.286/0001-29,
SEDIADA À GOVERNADOR ARGEMIRO DE FIGUEI-
REDO Nº 2957 - SALA 205 - CEP
58.037.030 - BAIRRO JARDIM OCEANIA -
JOÃO PESSOA-PB, ATRAVÉS DE SEU PROPRIE-
TÁRIO O SR EMERSON LINHARES SOARES, INFRA AS-
SINADO ,**DECLARA QUE O EMPRESA EXISTE
FISICAMENTE E QUE SE ENCONTRA EM PLENO
FUNCIONAMENTO.**

JOÃO PESSOA , 30 DE MAIO DE 2022

EMERSON LINHARES SOARES
PROPRIETÁRIO



AVENIDA GOVERNADOR ARGEMIRO DE FIGUEIREDO Nº 2957 - SALA 205 -B CEP 58.037.030 - BAIRRO
JARDIM OCEANIA - JOÃO PESSOA - PB.CNPJ 17.440.286/0001-29 FONE: 83/99674-8103 / 83/99693-2001
EMAIL : COFEM2017@GMAIL.COM



[Handwritten signatures in blue ink]

50/

PLANO DE TRABALHO

1 - Apresentação do Plano de Trabalho

O presente volume se dedica a apresentar as condições técnicas e administrativas sob as quais serão realizadas as obras, de **EXECUÇÃO DOS SERVIÇOS**.

Como a filosofia da **COFEM CONSTRUÇÕES SERVIÇOS TECNOLOGIA E LOCAÇÕES EIRELI - EPP**, é a descentralização, podemos garantir que as dificuldades inerentes às condições de suprimento, seja de recursos humanos ou materiais serão resolvidas rapidamente e, sempre que possível regionalmente, com uso de pessoal local.

O sistema descentralizado tem a vantagem de permitir uma maior agilidade e flexibilidade possibilitando tomadas de decisões rápidas e oportunas, tornando a obra independente e eficaz.

Operará à estrutura central da Empresa, todo o apoio à administração da obra, garantindo através das suas diretorias e departamentos o cumprimento das obrigações assumidas.

Neste capítulo do plano de trabalho, a **COFEM CONSTRUÇÕES SERVIÇOS TECNOLOGIA E LOCAÇÕES EIRELI - EPP** apresenta de forma detalhada o programa que estabeleceu para a execução das obras, desde as premissas consideradas no planejamento geral, até a própria programação correspondente à execução dos trabalhos em cada uma das áreas.

A programação elaborada pela **COFEM CONSTRUÇÕES SERVIÇOS TECNOLOGIA E LOCAÇÕES EIRELI - EPP** para atender às obras, tem como principal objetivo a organização dos trabalhos de forma a permitir a execução perfeita da obra no menor espaço de tempo possível, estabelecendo metas, e buscando a cada dia atender também as questões de segurança e qualidade da obra.

Foi possível, desta forma, programar a execução das obras para o prazo, o que dá ao cliente uma grande tranquilidade no que se refere à conclusão das obras no prazo previsto.

Metodologia da Construção

Neste item, o Proponente detalha os métodos e processos que serão empregados na execução dos diversos serviços, que comporão as obras, permitindo assim, uma perfeita avaliação dos cuidados que serão tomados do ponto de vista técnico.

Os métodos apresentados a seguir deverão ser considerados principalmente como definidores do procedimento geral a ser adotado na execução dos serviços, devendo no decorrer da obra se ajustar às condições encontradas para melhor enfrentar outras dificuldades que se apresentem.

Serviços e Materiais

Os serviços deverão obedecer traçados, cotas, seções transversais, dimensões, tolerâncias e a qualidade dos materiais a serem utilizados na obra.

Os serviços serão realizados em rigorosas observâncias ao projeto e respectivos detalhes bem como estrita obediência às prescrições e exigências contidas nas especificações.

Controle Tecnológico e Supervisão da Obra

AVENIDA GOVERNADOR ARGÊMIR DE FIGUEIREDO Nº 2957 - SALA 305 -R CEP 94.031-030 - ESTADO DO RIO GRANDE DO SUL - JARDIM OKANIA - JOÃO PESSOA - PH. CHPT 17.440.286/0001-09 FONE: (51) 33374-0002 43770004-0001

EMAIL : COFEM2017@GMAIL.COM

31/

CANTEIRO DE OBRAS

As obras terão início com a construção do canteiro de obras, o qual terá as seguintes instalações:

- Escritório para Engenharia
- Escritório para fiscalização
- Almoxarifado
- Depósito para materiais, quando necessário, estes depósitos serão cobertos.
- Suprimento de água e energia elétrica.
- Instalações sanitárias
- Alojamento para os funcionários

Serão confeccionadas placas da obra de acordo com as normas da empresa contratante e serão instaladas em locais de fácil visualização.

CANTEIRO DE OBRAS



5/1/21

CLÁUSULA QUARTA – DO FORO

Fica eleito o Foro da Comarca de JOÃO PESSOA no Estado da Paraíba para dirimir eventuais dúvidas originadas do presente Contrato.

E por estarem justos e contratados assinam o presente Contrato em 02 (duas) vias de igual teor e um só efeito, na presença das testemunhas abaixo nomeadas.

JOÃO PESSOA 13 de JULHO de 20 16



(Contratante)

(Contratado)

Testemunhas:

CPF 083 249 551.09

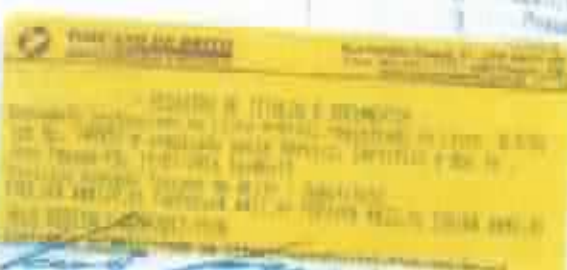
CPF 083 465 254 76



53/

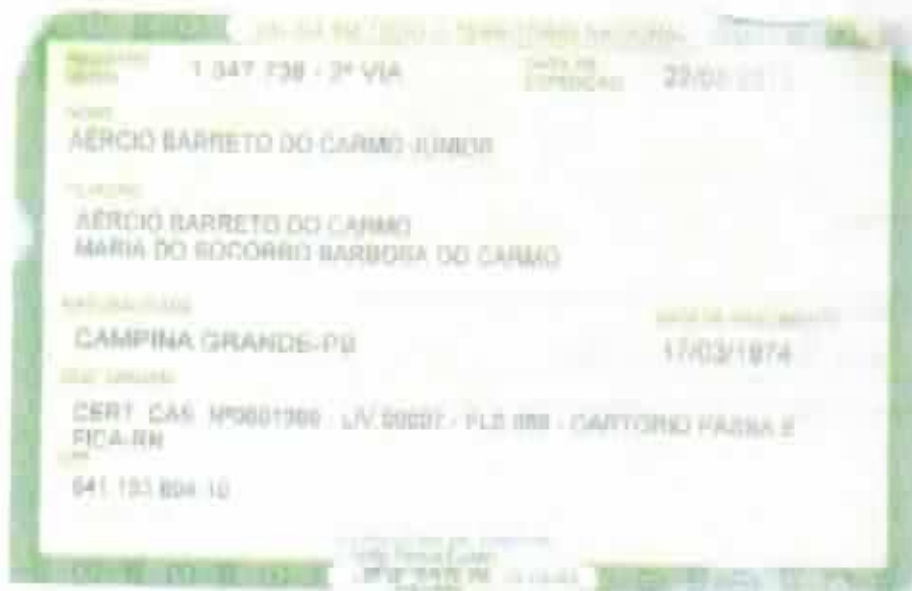

541

REPÚBLICA FEDERATIVA DO BRASIL
ESTADO DA PARAIBA
CARTÓRIO AZEVEDO BASTOS
FUNDADO EM 1888

PRIMEIRO REGISTRO CIVIL DE NASCIMENTO E ÓBITOS E PRIVATIVO DE CASAMENTOS, INTERDIÇÕES E TUTELAS DA COMARCA DE JOÃO PESSOA

Av. Epitácio Pessoa, 1145 Bairro dos Estados 58030-00, João Pessoa PB
Tel. (83) 3244-5404 / Fax: (83) 3244-5484
http://www.azevedobastos.net.br
E-mail: cartorio@azevedobastos.net.br



DECLARAÇÃO DE SERVIÇO DE AUTENTICAÇÃO DIGITAL

O Sr. Valber Azevedo de Miranda Cavalcanti, Oficial do Primeiro Registro Civil de Nascimento e Óbitos e Privativo de Casamentos, Interdições e Tutelas com atribuição de autenticar e reconhecer firmas da Comarca de João Pessoa Capital do Estado da Paraíba, em virtude de Lei, etc

DECLARO ainda que, para garantir transparência e segurança jurídica de todos os atos oriundos da atividade Notarial e Registral no Estado da Paraíba, foi instituído pela Lei Nº 10.132, de 08 de novembro de 2013, a aplicação obrigatória de um Selo Digital de Fiscalização Extrajudicial em todos os atos de notas e registros, composto de um código único (por exemplo: Selo Digital: ABC12345-XYZ) e dessa forma, toda autenticação processada pela nossa Serventia pode ser verificada e confirmada tantas vezes quanto for necessário através do site do Tribunal de Justiça do Estado da Paraíba, endereço <https://corregedoria.tjpb.jus.br/selo-digital/>.

A autenticação digital do documento faz prova de que, na data e hora em que ela foi realizada, a empresa COFEM CONSTRUÇÕES, SERVIÇOS, TECNOLOGIA E LOCAÇÕES EIRELI - ME tinha posse de um documento com as mesmas características que foram reproduzidas na cópia autenticada, sendo da empresa COFEM CONSTRUÇÕES, SERVIÇOS, TECNOLOGIA E LOCAÇÕES EIRELI - ME a responsabilidade, única e exclusiva, pela idoneidade do documento apresentado a este Cartório.

Neste sentido, declaro que a COFEM CONSTRUÇÕES, SERVIÇOS, TECNOLOGIA E LOCAÇÕES EIRELI - ME assumiu, nos termos do artigo 8º, §1º, do Decreto nº 10.278/2020, que regulamentou o artigo 3º, inciso X, da Lei Federal nº 13.676/2019 e o artigo 2º-A da Lei Federal 12.882/2012, a responsabilidade pelo processo de digitalização dos documentos físicos, garantindo perfeita fé no Cartório e terceiros, e sua autoria e integridade.

De acordo com o disposto no artigo 2º-A, §7º, da Lei Federal nº 12.882/2012, o documento em anexo, identificado individualmente em cada Código de Autenticação Digital ou na referida sequência, poderá ser reproduzido em papel ou em qualquer outro meio físico.

Esta DECLARAÇÃO foi emitida em 18/03/2022 16:40:55 (hora local) através do sistema de autenticação digital do Cartório Azevedo Bastos, de acordo com o Art. 1º, 10º e seus §§ 1º e 2º da MP 2203/2001, como também, o documento eletrônico autenticado contendo o Certificado Digital do titular do Cartório Azevedo Bastos, poderá ser solicitado diretamente a empresa COFEM CONSTRUÇÕES, SERVIÇOS, TECNOLOGIA E LOCAÇÕES EIRELI - ME ou ao Cartório pelo endereço de e-mail autentica@azevedobastos.net.br. Para informações mais detalhadas deste ato, acesse o site <https://autdigital.azevedobastos.net.br/> e informe o Código de Autenticação Digital.

Esta Declaração é válida por tempo indeterminado e está disponível para consulta em nosso site.

Código de Autenticação Digital: 20480604200857370919-1 e 20480604200857370919-2

Legislações Vigentes: Lei Federal nº 8.935/94, Lei Federal nº 10.405/2002, Medida Provisória nº 2250/2001, Lei Federal nº 13.105/2015, Lei Estadual nº 8.721/2008, Lei Estadual nº 10.132/2013, Provimento CGJ nº 003/2014 e Provimento CNJ nº 100/2020.

O conteúdo é verdadeiro, dou fé.

CHAVE DIGITAL

00000b1d734bd948d57f2269fe6bc00b9dfece654dca1fa977a0e9d750b3f254222122c85fb030b0e8508b44da4666d257f68d051f66e2431b545ef825eb0c0c1926341be57dcb803fe04104d9047



Procuradoria Regional
de Justiça
Tribunal de Justiça do Estado da Paraíba



O PRESENTE CONTRATO É FIRMADO POR PRAZO INDETERMINADO, PASSANDO A VIGORAR SOMENTE A PARTIR DA DATA DA ASSINATURA DO CONTRATANTE E DO CONTRATADO.

CLAUSULA - QUARTA - DA RESCISÃO

O PRESENTE CONTRATO PODERÁ SER RESCINDIDO POR QUALQUER UMA DAS PARTES, MEDIANTE A NOTIFICAÇÃO A OUTRA, PO ESCRITO, COM PRAZO MINIMO DE 30 (TRINTA) DIAS DE ANTECEDÊNCIA , RESSALVADA A HIPOTESE DA PARTE DENUNCIANTE OPTAR POR INDENIZAR A OUTRA DO VALOR CORRESPONDENTE AO DA PRESTAÇÃO DOS SERVIÇOS REFERENTE AO PERIODO.

PARAGRAFO 1º - O CONTRATO TAMBEM PODERÁ SER RESCINDIDO EM CASO DE VIOLAÇÃO DE QUAISQUER DAS CLAUSULAS DESTE CONTRATO, PELA PARTE PREJUDICADA, MEDIANTE DENUNCIA IMEDIATA, SEM PREJUÍZO DE EVENTUAL ENDENIZAÇÃO CABIVEL.

PARAGRAFO 2º - QUALQUER TOLERÂNCIA DAS PARTES QUANTO AO DESCUMPRIMENTO DAS CLAUSULAS DO PRESENTE CONTRATO CONSTITUIRÁ MERA LIBERALIDADE, NÃO CONFIGURANDO RENÚNCIA OU NOVAÇÃO DO CONTRATO OU DE SUAS CLAUSULAS QUE PODERÃO SER EXIGIDOS A QUALQUER TEMPO.

CLAUSULA QUINTA - DO REGIME JURIDICO

AS PARTES DECLARAM NÃO HAVER ENTRE SI VINCULO EMPREGATICIO, TENDO O CONTRATADO PLENA AUTONOMIA NA PRESTAÇÃO DOS SERVIÇOS, DESDE QUE PRESTADOS CONFORME AS CONDIÇÕES ORA PACTUADAS. O CONTRATADO RESPONDE EXCLUSIVAMENTE POR EVENTUAL IMPRUDENCIA, NEGLIGÊNCIA, IMPERICIA OU DOLO NA EXECUÇÃO DE SERVIÇOS QUE VENHAM A CAUSAR QUALQUER DANO À CONTRATANTE OU A TERCEIROS, DEVENDO RESPONDER REGRESSIVAMENTE CASO A CONTRATANTE SEJA RESPONSABILIZADA JUDICIALMENTE POR TAIS FATOS, DESDE QUE HAJA A DENUNCIAÇÃO DA LIDE, SALVO NO CASO DE CONDUITA DA PROPRIA CONTRATANTE CONTRARIA A ORIENTAÇÃO DADA PELO CONTRATADO.

CLAUSULA SEXTA - DO FORO DE ELIÇÃO



CAATC/SP

Autenticação Digital Código: 2948911231998947382-2
Data: 01/12/2024 09:05:06
Valor Total do Ato: R\$ 4,00
Nota Digital Tipo Normal C: AMA75113-V000



010 01000000

Cartório Azevedo Bastos
Av. Presidente Epitácio Pessoa - 1142
Jardim das Flores, Jd. Nova Pádua - SP
(11) 3243-8200 - cartorio@azevedobastos.com.br
<https://www.azevedobastos.com.br>

Valor Assinado de R\$



TJ/SP



REPÚBLICA FEDERATIVA DO BRASIL
ESTADO DA PARAÍBA
CARTÓRIO AZEVEDO BASTOS
FUNDADO EM 1888

PRIMEIRO REGISTRO CIVIL DE NASCIMENTO E ÓBITOS E PRIVATIVO DE CASAMENTOS, INTERDIÇÕES E TUTELAS DA COMARCA DE JOÃO PESSOA

Av. Espírito Pessoa, 1145 (Barro nos Espalhos) 56030-00, João Pessoa/PB
Tel: (83) 3244-5404 / Fax: (83) 3244-5404
http://www.azevedobastos.net.br
E-mail: cartorio@azevedobastos.net.br



DECLARAÇÃO DE SERVIÇO DE AUTENTICAÇÃO DIGITAL

O Sr. Valter Azevedo da Miranda Cavalcanti, Oficial do Primeiro Registro Civil de Nascimento e Óbitos e Privativo de Casamentos, Interdições e Tutelas com atribuição de autenticar e reconhecer firmas da Comarca de João Pessoa Capital do Estado da Paraíba, em virtude de Lei, etc.

DECLARO ainda que, para garantir transparência e segurança jurídica de todos os atos onerosos de atividades Notarial e Registral no Estado da Paraíba, foi instituído pela Lei Nº 10.132, de 05 de novembro de 2013, a aplicação obrigatória de um Selo Digital de Fiscalização Extrajudicial em todos os atos de notas a registro, composto de um selo único (por exemplo: Selo Digital ABC12345-6789) e dessa forma, cada autenticação processada pela nossa Serventia pode ser verificada e confirmada tantas vezes quanto for necessário através do site do Tribunal de Justiça do Estado da Paraíba, endereço <https://corregedoria.tjpb.jus.br/selo-digital/>.

A autenticação digital do documento faz prova de que, na data e hora em que ela foi realizada, a empresa COFEM CONSTRUÇÕES, SERVIÇOS, TECNOLOGIA E LOCAÇÕES EIRELI - ME tinha posse de um documento com as mesmas características que foram reproduzidas na cópia autenticada, sendo a empresa COFEM CONSTRUÇÕES, SERVIÇOS, TECNOLOGIA E LOCAÇÕES EIRELI - ME a responsável, única e exclusiva, pela idoneidade do documento apresentado a este Cartório.

Nesse sentido, declaro que a COFEM CONSTRUÇÕES, SERVIÇOS, TECNOLOGIA E LOCAÇÕES EIRELI - ME assumiu, nos termos do artigo 2º, §1º, do Decreto nº 10.278/2020, que regulamentou o artigo 3º, inciso X, da Lei Federal nº 13.674/2019 e o artigo 2º-A de Lei Federal 12.892/2012, a responsabilidade pelo processo de digitalização dos documentos físicos, garantindo perante este Cartório e terceiros, a sua autoria e integridade.

De acordo com o disposto no artigo 2º-A, §7º, da Lei Federal nº 12.892/2012, o documento em anexo, identificado individualmente em cada Código de Autenticação Digital ou na referida sequência, poderá ser reproduzido em papel ou em qualquer outro meio físico.

Esta DECLARAÇÃO foi emitida em 01/12/2021 08:57:31 (hora local) através do sistema de autenticação digital do Cartório Azevedo Bastos, de acordo com o Art. 1º, 10º e seus §§ 1º e 2º da MP 2200/2001, sendo também, o documento eletrônico autenticado contendo o Certificado Digital do titular do Cartório Azevedo Bastos, poderá ser solicitado diretamente a empresa COFEM CONSTRUÇÕES, SERVIÇOS, TECNOLOGIA E LOCAÇÕES EIRELI - ME ou ao Cartório pelo endereço de e-mail autentica@azevedobastos.net.br. Para informações mais detalhadas deste ato, acesse o site <https://autdigital.azevedobastos.net.br/> e informe o Código de Autenticação Digital.

Esta Declaração é válida por tempo indeterminado e está disponível para consulta em nosso site.

Código de Autenticação Digital: 20480112210686847282.1 a 20480112210686847282.3

Legislações Vigentes: Lei Federal nº 8.935/94, Lei Federal nº 10.406/2002, Medida Provisória nº 2.200/2001, Lei Federal nº 13.105/2015, Lei Estadual nº 8.721/2008, Lei Estadual nº 10.132/2013, Provimento CGJ N° 003/2014 e Provimento CNJ N° 100/2000.

O referido é verdade, sou eu

CHAVE DIGITAL

00005b1d734b984c5702889e9bc05565ca414c27ba18c0003e3016a0a62e4a5d9336d9a43a87d8bc3ca66e1202500da1861fbb97fed9e068a7db58f9e2b42110019283419e6794e0270e0410480047



Instituto de Registro
Civil - IRI
Rua José Bonifácio, 41 - 1.º andar
de São Brás - João Pessoa - PB



Cadê o código de segurança? Confira no site em: <http://www.carteira.com.br>



Cartório
Autenticação Digital Código: 20480112217244205235-2
Data: 01/12/2021 18:56:03
Valor Total do Ato: R\$ 4,44
Nota Digital Tipo Normal C: AMA75384-DEJC



Cartório Azevêdo Bastos
Av. Presidente Epitácio Pessoa - 150
Bairro São Bento, Cid. Pequena - 20
RJ 20141-040 - cartorio@azevedobastos.com.br
Fone: (21) 2500-1100

[Handwritten signature]



[Handwritten signature]

O presente documento digital foi conferido com o original e autêntico digitalmente por Venâncio Luiz Gomes Ferramentas, em quarta-feira, 1 de dezembro de 2021 18:51:21 GMT-03:00. CNF: 06.870-0 - Cartório Azevêdo Bastos - 1º Ofício do Registro Civil das Pessoas Naturais e de Interdições e Tutelas, nos termos da resolução provisória N. 2.200-2 de 26 de agosto de 2001. Sua autenticação deverá ser confirmada no endereço eletrônico: www.carteira.com.br/autenticidade. O presente documento digital pode ser convertido em papel por meio de autenticação no Tabelionato de Notas. Processo nº: 1.007/2020-1041 - artigo 22.

CLÁUSULA QUARTA – DO FORO

Fica eleito o Foro da Comarca de João Pessoa no Estado da Paraíba para dirimir eventuais dúvidas originadas do presente Contrato.

E por estarem justos e contratados assinam o presente Contrato em 02 (duas) vias de igual teor e um só efeito, na presença das testemunhas abaixo nomeadas.

João Pessoa 13 de JUNHO de 2016

(Contratante)

(Contratado)

Testemunhas:

CNPJ 02.259.524-09

CNPJ 083.465.754-76



60/



República Federativa do Brasil
Conselho Federal de Engenharia e Arquitetura
Conselho de Engenharia Profissional

Registro Nacional

160435359-7

Nome

ALVES, ANTONIO CARLOS DE SOUZA JUNIOR

Filiação

CONSELHO FEDERAL DE ENGENHARIA E ARQUITETURA

REGISTRO NACIONAL DE ENGENHARIA E ARQUITETURA

C.P.F. Documento de Identificação Tipo Descr.

017.111.000.000 00000000000

Matrícula Matrícula UF Nacionalidade

1071 00000000000 RJ BRASILEIRO

Categoria de Registro Estado Data de Registro

REGISTRADO RJ 01/01/2014

Ass. Profissional

Antônio Carlos de Souza Junior Registro em Grau

01/01/2014



Título Profissional

ENGENHEIRO DE ENFERMAGEM

Ass. do Profissional

Antônio Carlos de Souza Junior

Não usar documento de identidade a ser fe PNB 11º de set. 10 do Lei nº 11.344 de 24/12/06 e Lei nº 12.030 de 01/10/2009

Autenticação Digital

Este documento foi assinado digitalmente por *Antônio Carlos de Souza Junior* em 01/01/2014 às 14:00:00. O documento original encontra-se no arquivo digitalizado em: [http://www.ccm.br/autenticacao/ver_documento.asp?cd_documento=30480804300857720910-1](#) Data: 05/04/2020 08:48:14

Este Digital da Procuração foi emitido por *Antônio Carlos de Souza Junior* em 01/01/2014 às 14:00:00. O documento original encontra-se no arquivo digitalizado em: [http://www.ccm.br/autenticacao/ver_documento.asp?cd_documento=30480804300857720910-1](#) Data: 05/04/2020 08:48:14

Handwritten signatures and initials

REPÚBLICA FEDERATIVA DO BRASIL
ESTADO DA PARAIBA
CARTÓRIO AZEVEDO BASTOS
FUNDADO EM 1888

PRIMEIRO REGISTRO CIVIL DE NASCIMENTO E ÓBITOS E PRIVATIVO DE CASAMENTOS, INTERDIÇÕES E TUTELAS DA COMARCA DE JOÃO PESSOA

Av. Epitácio Pessoa, 1145 Bairro dos Estados 58030-00, João Pessoa PB
Tel: (83) 3244-5404 / Fax: (83) 3244-5484
http://www.azevedobastos.nct.br
E-mail: cartorio@azevedobastos.nct.br



DECLARAÇÃO DE SERVIÇO DE AUTENTICAÇÃO DIGITAL

O Sr. Valber Azevedo de Miranda Cavalcanti, Oficial do Primeiro Registro Civil de Nascimento e Óbitos e Privativo de Casamentos, Interdições e Tutelas com atribuição de autenticar e reconhecer firmas da Comarca de João Pessoa Capital do Estado da Paraíba, em virtude de Lei, etc...

DECLARA para os devidos fins de direito que, o documento em anexo (identificado individualmente em cada Código de Autenticação Digital) na referida ocasião, foi autenticado de acordo com as Legislações e normas vigentes.

DECLARO ainda que, para garantir transparência e segurança jurídica de todos os atos oriundos da atividade Notarial e Registral no Estado da Paraíba, foi instituído pela Lei Nº 10.132, de 08 de novembro de 2013, a aplicação obrigatória de um Selo Digital de Fiscalização Extrajudicial em todas as atas de notas e registros, composto de um código único (por exemplo: Selo Digital ABC12345-X1X2) e dessa forma, cada autenticação processada pela nossa Serventia pode ser verificada e confirmada tantas vezes quanto for necessário através do site do Tribunal de Justiça do Estado da Paraíba, endereço <https://coiragedoria.tjpb.jus.br/selo-digital/>

A autenticação digital do documento faz prova de que, na data e hora em que ela foi realizada, a empresa COFEM CONSTRUÇÕES, SERVIÇOS, TECNOLOGIA E LOCAÇÕES EIRELI - ME tinha posse de um documento com as mesmas características que foram reproduzidas na cópia autenticada, sendo da empresa COFEM CONSTRUÇÕES, SERVIÇOS, TECNOLOGIA E LOCAÇÕES EIRELI - ME a responsabilidade, única e exclusiva, pela idoneidade do documento apresentado a este Cartório.

Esta **DECLARAÇÃO** foi emitida em **29/07/2020 09:48:25 (hora local)** através do sistema de autenticação digital do Cartório Azevedo Bastos, de acordo com o Art. 1º, 10º e seus §§ 1º e 2º da MP 2200/2001, como também, o documento eletrônico autenticado contendo o Certificado Digital do titular do Cartório Azevedo Bastos poderá ser solicitado diretamente a empresa **COFEM CONSTRUÇÕES, SERVIÇOS, TECNOLOGIA E LOCAÇÕES EIRELI - ME** ou ao Cartório pelo endereço de e-mail autentica@azevedobastos.nct.br

Para informações mais detalhadas desta ato, acesse o site www.autdigital.azevedobastos.nct.br e informe o Código de Consulta desta Declaração.

A consulta desta Declaração estará disponível em nosso site.

*Código de Autenticação Digital: 20480604200857370819-1 20480604200857370819-2

*Legislações Vigentes: Lei Federal nº 8.033/04, Lei Federal nº 10.408/2002, Medida Provisória nº 2200/2001, Lei Federal nº 13.105/2010, Lei Estadual nº 8.721/2008, Lei Estadual nº 10.132/2013 e Provimento CGJ N° 103/2014.

O referido é verdade, dou fe.

CHAVE DIGITAL

00000b1d734fd84f05772d89f66b0d8b383a8c7bf7f062f594ad15a07048004c3d704e0873e0b2bde60fccc8407320b0757f48d0510b6ef2431bb40ef0j
5bb04051928341be67dcb03f0e04104c98547



Cartório de Epitácio
1145 Fd
Município de João Pessoa - PB
11 de novembro de 2013



(Handwritten signature)

(Handwritten initials)

Confira os dados do ato em: <https://atodigital.gov.br/ver/ConferirAta/ConferirAta/2024/01/22/1746285236>



CARTÓRIO

Autenticação Digital Código: 99489112217246285236-1
Data: 21/12/2024 15:58:02
Valor Total do Ato: R\$ 4,00
Selo Digital Tipo Normal C: AMAT5381-T3RE.



Cartório Azevêdo Bastos
Av. Presidente Epitácio Pessoa - 1142
Bairro: São Paulo, João Pessoa - PB
FONE: 3364-2001 | cartorio@azevedobastos.com.br
<https://www.azevedobastos.com.br>

Ofício Notarial de S. Carolina
Tudo



[Handwritten signature]

63/



O presente documento digital foi conferido com o original e assinado digitalmente por Venâncio Luiz Gomes Fernandes, em quinze de dezembro de 2024 15:51:21 GMT-03:00. CNE: 08.870-0 - Cartório Azevêdo Bastos - 1º Ofício de Registro Civil das Pessoas Naturais e de Interdições e Tutelas, nos termos da resolução provisória N. 2.200-2 de 24 de agosto de 2021. Sua autenticidade deverá ser confirmada no endereço eletrônico www.cartorio.org.br/autenticidade. O presente documento digital pode ser convertido em papel por meio de autenticação no Tabelionato de Notas. Protocolo nº 1002020 CHU - artigo 22.



Handwritten signatures in blue ink.

O presente documento digital foi gerado com o original e assinado digitalmente por Vinícius Luiz Simões Fernandes, em quarta-feira, 1 de dezembro de 2021 15:51:21 GMT-03:01, DHE: 06.971-0 - Cartório Azevêdo Bastos - 1º Ofício de Registro Civil das Pessoas Naturais e Tutela PEB, nos termos da resolução provisória N. 12.200-2 de 24 de agosto de 2001. Sua autenticidade deverá ser confirmada no endereço eletrônico www.cartorio.azeveldobastos.com.br. O presente documento digital pode ser convertido em papel por meio de autenticação no Tabelionato de Notas. Protocolo nº: 10672021.010 - arq101 22

Cardeiro no âmbito do ato em: <http://www.cartorio.azeveldobastos.com.br> ou Conselho e Encargados em: <http://www.cartorio.azeveldobastos.com.br> e Encargados em: <http://www.cartorio.azeveldobastos.com.br>



Cartório

Autenticação Digital Código: 20488112017240000226-0
Data: 01/12/2021 15:50:03
Valor Total do Ato: R\$ 4,00
Belo Digital Tipo Normal C: AMA79285-586J



Cartório Azevêdo Bastos
Av. Presidente Antônio Carlos - 1140
Bairro dos Estados, João Pinheiro - PE
912 5199-0000 - cartorio@cartorioazeveldobastos.com.br
<http://www.cartorioazeveldobastos.com.br>

Valor Autenticado em R\$: Consultar Valor



64/

CONTRATO DE PRESTAÇÃO DE SERVIÇOS

CONTRATANTE COFEM CONSTRUÇÕES SERVIÇOS TECNOLOGIA E LOCAÇÕES EIRELI EPP, CNPJ n.º 17.440.289/0001-29, ESTABELECE-SE A AV. GOVERNADOR ARCEMIRO DE FIGUEIREDO, 2957, SALA 205, JARDIM OCEANIA - JOÃO PESQUA/PA, NESTE ATO REPRESENTADA PELO ÚNICO PROPRIETÁRIO A SR EMERSON LINHARES ROQUES, RG n.º 27.067.765-1 SSP/SP e CPF n.º 194.399.568-01

CONTRATADO: LUCAS ACIOLE BARBOZA DOMES, IDOSO/PA, SOLTURO, ENGENHEIRO CIVIL, CREA/PA n.º 1222642020, CREA NACIONAL 1619140200, RESIDENTE E DOMICILIADO A RUA CORDEIRA VELOSO TRAFER, 1087 - BANCARIOS, JOÃO PESQUA/PA,

CLAUSULA PRIMEIRA - DO OBJETO

A CONTRATANTE, EMPRESA CUIA ATIVIDADE E OBRAS CIVIS EM GERAL, A FIM DE ATENDER AO QUE FIRMA O PRESENTE CONTRATO COM O CONTRATADO, O QUAL OBRIGA-SE A PRESTAR A CONTRATANTE SERVIÇOS PROFISSIONAIS PERTINENTES A RUA DE RESIDÊNCIA CIVIL.

PARAGRAFO ÚNICO - O CONTRATADO PRESTARÁ A CONTRATANTE A SEGUINTE ATIVIDADE: SERVIÇOS DE ENGENHARIA CIVIL, EM GERAL, ENGM, TUDO O QUE FOR PERTINENTE CAPACITAÇÃO PARA MANTER A REGULARIDADE DA ATIVIDADE EXPLORADA PELA CONTRATANTE.

CLAUSULA SEGUNDA - DA REMUNERAÇÃO

A CONTRATANTE É RESPONSÁVEL POR EVENTUAIS RETENÇÕES DE IMPOSTOS E CONTRIBUIÇÕES PREVISTOR NA LEGISLAÇÃO TRIBUTÁRIA E PREVIDENCIÁRIA E PAGARÁ AO CONTRATADO, TODO DIA 30 DO MÊS SUBSEQUENTE AQUELE DO SERVIÇO EFETIVAMENTE PRESTADO, AO VALOR DE 04 (QUATRO) SALÁRIOS MÍNIMOS, COM UMA CARGA HORÁRIA DE 04 (QUATRO HORAS) DIARIAS DURANTE O MÊS CORRENTE. O PAGAMENTO SERÁ FEITO NA SEDE DA CONTRATANTE, COM EMISSÃO DO RESPECTIVO RECIBO DO CONTRATADO.



CARTÓRIO

Autenticação Digital Código: 2048911221955557252-1
Data: 01/12/2021 09:02:00
Valor Total do Ato: R\$ 4,00
Selo Digital Tipo Normal Q: AAMT9114-ARW64



Cartório Azevedo Bastos
Av. Presidente Epitácio Pessoa - 1182
Bairro São Francisco, João Pessoa - PB
041.2884.2004 - contato@azevedobastos.com.br
<https://www.azevedobastos.com.br/>



09/12/21

Votar

Imprimir



Certificado de Regularidade do FGTS - CRF

Inscrição: 17.440.286/0001-29

Razão Social: COFEM CONSTRUCOES SERV TECNOLOGIA E LOCACOES EIRELI

Endereço: AV GOVERNADOR ARGEMIRO DE FIGUEIREDO 2957 SALA 205 / JARDIM
OCEANIA / JDAD PESSOA / PB / 58037-030

A Caixa Econômica Federal, no uso da atribuição que lhe confere o Art. 7, da Lei 8.036, de 11 de maio de 1990, certifica que, nesta data, a empresa acima identificada encontra-se em situação regular perante o Fundo de Garantia do Tempo de Serviço - FGTS.

O presente Certificado não servirá de prova contra cobrança de quaisquer débitos referentes a contribuições e/ou encargos devidos, decorrentes das obrigações com o FGTS.

Validade: 12/05/2022 a 10/06/2022

Certificação Número: 2022051204305835569443

Informação obtida em 17/05/2022 20:42:04

A utilização deste Certificado para os fins previstos em Lei esta condicionada a verificação de autenticidade no site da Caixa:
www.caixa.gov.br

67/



CERTIDÃO DE REGISTRO E QUITAÇÃO
PESSOA JURÍDICA
Lei Federal Nº 5194 de 24 de Dezembro de 1966

CREA-PB

Nº 176930/2022

Emissão: 27/05/2022

Validade: 30/06/2022

Chave: 393W6

Conselho Regional de Engenharia e Agronomia da Paraíba

CERTIFICAMOS que a Empresa mencionada encontra-se registrada neste Conselho, nos Termos da Lei 5.194/66, conforme os dados impressos nesta certidão. CERTIFICAMOS, ainda, que a referida pessoa jurídica e seu(s) responsável(is) técnico(s) estão quitos com as suas anuidades e demais obrigações junto ao Conselho Regional de Engenharia e Agronomia da Paraíba - CREA-PB, estando habilitado a exercer suas atividades, circunscrita à(s) atribuição(ões) de seu(s) responsável(is) técnico(s).

Interessado(a)

Empresa: COFEM CONSTRUÇÕES, SERVIÇOS, TECNOLOGIA E LOCAÇÕES CIRELI - EPP

CNPJ: 17.440.299/0001-29

Registro: 0090341225

Categoria: Matrôz

Capital Social: R\$ 950.000,00

Data do Capital: 14/06/2021

Faixa: 4

Objetivo Social: CONSTRUÇÃO DE EDIFÍCIOS; CONSTRUÇÃO DE BARRAGENS E REPRESAS PARA GERAÇÃO DE ENERGIA ELÉTRICA; CONSTRUÇÃO DE REDES DE ABASTECIMENTO DE ÁGUA; COLETA DE ESGOTO E CONSTRUÇÕES CORRELATAS, EXCETO OBRAS DE IRRIGAÇÃO; CONSTRUÇÃO DE INSTALAÇÕES ESPORTIVAS E RECREATIVAS; OBRAS DE TERRAPLENAGEM; PERFURAÇÃO E CONSTRUÇÃO DE POÇOS DE ÁGUA ALIQUÍL DE MÁQUINAS E EQUIPAMENTOS PARA CONSTRUÇÃO SEM OPERADOR, EXCETO ANDAIMES; CONSULTORIA EM TECNOLOGIA DA INFORMAÇÃO; SUPORTE TÉCNICO; MANUTENÇÃO E OUTROS SERVIÇOS EM TECNOLOGIA DA INFORMAÇÃO; OUTRAS ATIVIDADES DE PRESTAÇÃO DE SERVIÇOS DE INFORMAÇÃO NÃO ESPECIFICADAS ANTERIORMENTE; CAPTAÇÃO, TRATAMENTO E DISTRIBUIÇÃO DE ÁGUA; ALUGUEL DE MÁQUINAS E EQUIPAMENTOS AGRÍCOLAS, SEM OPERADOR; LOCAÇÃO DE AUTOMÓVEIS SEM CONDUTOR; COLETA DE RESÍDUOS NÃO PERIGOSOS; COLETA DE RESÍDUOS PERIGOSOS; LOCAÇÃO DE OUTROS MEIOS DE TRANSPORTE NÃO ESPECIFICADOS ANTERIORMENTE - SEM CONDUTOR; PREPARAÇÃO DE CANTEIRO E LIMPEZA DE TERRENO; APLICAÇÃO DE REVESTIMENTOS E DE RESINAS EM INTERIORES E EXTERIORES; OBRAS DE URBANIZAÇÃO - RUAS, PRAÇAS E CALÇADAR; OBRAS DE ALVENARIA; LIMPEZA EM PRÉDIOS E EM DOMÍLIOS; DEMOLIÇÃO DE EDIFÍCIOS E OUTRAS ESTRUTURAS; SERVIÇOS DE PINTURA DE EDIFÍCIOS EM GERAL; OUTRAS OBRAS DE ACABAMENTO DA CONSTRUÇÃO; PINTURA PARA SINALIZAÇÃO EM PISTAS, RODOVIÁRIAS E AEROPORTOS; SERVIÇOS DE DESENHO TÉCNICO RELACIONADO A ARQUITETURA E ENGENHARIA; CONSTRUÇÃO DE RODOVIAS E FERROVIAS; IMPERMEABILIZAÇÃO EM OBRAS DE ENGENHARIA CIVIL; INSTALAÇÕES DE PORTAS, JANELAS, TETOS, DIVISÓRIAS E ARMÁRIOS EMBUTIDOS DE QUALQUER MATERIAL; OUTRAS OBRAS DE ENGENHARIA CIVIL NÃO ESPECIFICADAS ANTERIORMENTE; INSTALAÇÕES DE SISTEMA DE PREVENÇÃO CONTRA INCÊNDIO; OBRAS DE FUNDAÇÕES; OBRAS DE ACABAMENTO EM SÉSSO E ESTUQUE E INSTALAÇÕES HIDRÁULICAS, SANITÁRIAS E DE GÁS; (CONFORME 4ª ALTERAÇÃO DO ATO CONSTITUTIVO DE 12/12/2017) OBS: HABILITADA PARA EXECUÇÃO DAS ATIVIDADES TÉCNICAS DESCRITAS EM SEU OBJETO SOCIAL, EXCLUSIVAMENTE NO ÂMBITO DAS ATRIBUIÇÕES DO PROFISSIONAL DO SEU QUADRO TÉCNICO

Restrições Relativas ao Objetivo Social:

Endereço Matriz: AVENIDA GOVERNADOR ARGENIRIO DE FIGUEIREDO, 22657, SALA 00205, JARDIM OCEANIA, JOÃO PESSOA, PB 58057020

Tipo de Registro: Registro Definitivo de Empresa

Data Inicial: 08/03/2013

Data Final: indefinido

Registro Regional: 0000007031264PB

Descrição

CERTIDÃO DE REGISTRO E QUITAÇÃO PESSOA JURÍDICA

Informações / Notas

- A capacidade técnico-profissional da empresa é comprovada pelo conjunto dos acervos técnicos dos profissionais constantes de seu quadro técnico.
- A certidão teve sua validade reduzida em virtude do vencimento do BOLETO de ANUIDADE em Aberto 3578816. Data de vencimento do boleto: 30/06/2022
- Esta certidão perderá a validade, caso ocorra qualquer alteração posterior dos elementos cadastrais nela contidos.

Última Anuidade Paga

Ano: 2021 (N/D)

Parcelamento Ano: 2022

Quantidade de Parcelas Pagas: 0/0

Autos de Infração

Nada consta

Responsáveis Técnicos

Profissional: LUCAS ACIDLE BARBOSA GOMES

Registro: 1810149290

CNP: 062.589.344-22

Data Início: 02/12/2021

Data Fim: indefinido

Data Fim de Contrato: indefinido

Título do Profissional:



68



CERTIDÃO DE REGISTRO E QUITAÇÃO
PESSOA JURÍDICA
 Lei Federal Nº 5194 de 24 de Dezembro de 1966

CREA-PB

Nº 176930/2022

Emissão: 27/05/2022

Validade: 30/06/2022

Chave: 393W9

Conselho Regional de Engenharia e Agronomia da Paraíba

ENGENHEIRO CIVIL

Atribuição: Artigo 7º combinado com o 25 da Resolução 218/73 do CONFEA.

 Tipo de Responsabilidade: RESPONSÁVEL TÉCNICO

Profissional: AERCIO BARRETO DO CARMO JÚNIOR

Registro: 1604353987

CPF: 641.153.804-10

Data Início: 08/07/2016

Data Fim: indefinido

Data Fim de Contrato: indefinido

Títulos do Profissional

ENGENHEIRO CIVIL

Atribuição: ARTIGO 7º DA RESOLUÇÃO 218/73 DO CONFEA.

 Tipo de Responsabilidade: RESPONSÁVEL TÉCNICO



69/



**CERTIDÃO DE REGISTRO E QUITAÇÃO
PESSOA FÍSICA**
Lei Federal Nº 5194 de 24 de Dezembro de 1966

CREA-PB

Nº 174069/2022
Emissão: 28/03/2022
Validade: 31/03/2023
Chave: YD9C1

Conselho Regional de Engenharia e Agronomia da Paraíba

CERTIFICAMOS que o profissional mencionado encontra-se registrado neste Conselho, nos termos da Lei 5.194/66, de 24/12/1966, conforme os dados acima. CERTIFICAMOS, ainda, base no estabelecimento nos artigos 98 e 99 da referida Lei, que o interessado não se encontra em débito com o CREA-PB.

Interessado(a)

Profissional: AERCIO BARRETO DO CARMO JÚNIOR

Registro: 1004383587

CPT: 041 153 894 10

Endereço: RUA BANCÁRIO ANTÔNIO MAÇAU, 171, apto- 102 edif. João Pereira de Azeite, JARDIM CIDADE UNIVERSITÁRIA, JOÃO PESSOA, PB, 58051823

Tipo de Registro: Registro Definitivo de Profissional (DIPLOMADO NO PAÍS)

Data de registro: 08/05/2002

Título(s)

GRADUAÇÃO

ENGENHEIRO CIVIL

Atribuição: ARTIGO 7º DA RESOLUÇÃO 218/75, DO CONFEA

Instituição de Ensino: UNIVERSIDADE FEDERAL DA PARAÍBA

Data de Formação: 22/12/2000

Descrição

CERTIDÃO DE REGISTRO E QUITAÇÃO PESSOA FÍSICA

Informações / Notas

- A falsificação deste documento constitui-se em crime previsto no Código Penal Brasileiro, sujeitando o(s) autor(s) à respectiva ação penal.
- CERTIFICAMOS que caso ocorrer(m) alteração(ões) no(s) elemento(s) contido(s) neste documento, esta Certidão perderá a sua validade para todos os efeitos.
- Esta certidão perderá a validade, caso ocorra qualquer alteração posterior dos elementos cadastrais nela contidos.
- Válido em todo território nacional.

Última Anuidade Pago

Ano: 2022 (1/1)

Autos de infração

Nada consta

Responsabilidades Técnicas

Empresa: COFEM CONSTRUÇÕES, SERVIÇOS, TECNOLOGIA E LOCAÇÕES EIRELI - EPP

Registro: 0000341226

CNPJ: 17.440.386/0001-20

Data Início: 08/07/2018

Data Fim: Indefinido

Data Fim de Contrato: Indefinido

Tipo de Responsabilidade: RESPONSÁVEL TÉCNICO

Carga Horária: Domingo: Nenhum horário cadastrado para este dia; Segunda-Feira: 13:00:00 às 17:00:00; Terça-Feira: 13:00:00 às 17:00:00; Quarta-Feira: 13:00:00 às 17:00:00; Quinta-Feira: 13:00:00 às 17:00:00; Sexta-Feira: 13:00:00 às 17:00:00; Sábado: Nenhum horário cadastrado para este dia.

Observação: CONTRATO - 04 HORAS/DIA (13:00 ÀS 17:00)

Empresa: ISA CONSTRUÇÕES, SERVIÇOS E LOCAÇÕES EIRELI

Registro: 0003506587

CNPJ: 28.981.782/0001-47

Data Início: 04/11/2020

Data Fim: Indefinido

Data Fim de Contrato: Indefinido

Tipo de Responsabilidade: RESPONSÁVEL TÉCNICO

Carga Horária: Domingo: Nenhum horário cadastrado para este dia; Segunda-Feira: Nenhum horário cadastrado para este dia; Terça-Feira: Nenhum horário cadastrado para este dia; Quarta-Feira: Nenhum horário cadastrado para este dia; Quinta-Feira: Nenhum horário cadastrado para este dia; Sexta-Feira: Nenhum horário cadastrado para este dia; Sábado: Nenhum horário cadastrado para este dia.

Observação: CONTRATO DE PRESTAÇÃO DE SERVIÇOS - 4 HORAS POR DIA



79



CERTIDÃO DE REGISTRO E QUITAÇÃO
PESSOA FÍSICA
 Lei Federal Nº 5.194 de 24 de Dezembro de 1966

CREA-PB

Nº 176948/2022

Emissão: 27/05/2022

Validade: 30/06/2022

Chave: C3yc6

Conselho Regional de Engenharia e Agronomia da Paraíba

CERTIFICAMOS que o profissional mencionado encontra-se registrado neste Conselho, nos termos da Lei 5.194/66, de 24/12/1966, conforme os dados acima. CERTIFICAMOS, ainda, sobre o estabelecimento nos artigos 58 e 59 da referida Lei, que o interessado não se encontra em débito com o CREA-PB.

Interessado(a)

Profissional: LUCAS ACIOLE BARBOSA GOMES

Registro: 1019148285

CPF: 062.362.344-23

Endereço: RUA DORCÉLIA VELLOSO FRADE, 1087, JARDIM CIDADE UNIVERSITÁRIA, João Pessoa, PB, 58052430

Tipo de Registro: Registro Definitivo de Profissional (DIPLOMADO NO PAÍS)

Data de registro: 12/02/2020

Título(s)

GRADUAÇÃO

ENGENHEIRO CIVIL

Atribuição: Artigo 7º combinado com o 3º da Resolução 218 T3 do CONFEA.

Rescrição: Sem identificação

Instituição de Ensino: CENTRO UNIVERSITÁRIO DE JOÃO PESSOA

Data de Formação: 21/01/2020

Descrição

CERTIDÃO DE REGISTRO E QUITAÇÃO PESSOA FÍSICA

Informações / Notas

- A certidão teve sua validade restabelecida em virtude do vencimento do BOLETO de ANUIDADE em Aberto 3580578. Data de vencimento do boleto: 30/06/2022
- A falsificação deste documento constitui-se em crime previsto no Código Penal Brasileiro, sujeitando o(s) autor(s) à respectiva ação penal.
- CERTIFICAMOS que caso ocorra(m) alteração(ões) no(s) elemento(s) contido(s) neste documento, esta Certidão perderá a sua validade para todos os efeitos.
- Esta certidão perderá a validade, caso ocorra qualquer alteração posterior dos elementos cadastrais nela contidos.
- Válido em todo território nacional.

Última Anuidade Paga

Ano: 2021 (R/5)

Parcelamento Ano: 2022

Quantidade de Parcelas Pagas: 3/4

Autos de Infração

Nada consta

Responsabilidades Técnicas

Empresa: ISA CONSTRUÇÕES, SERVIÇOS E LOCAÇÕES (IRELI)

Registro: 0003506567

CNPJ: 06.581.782/0001-47

Data Início: 06/12/2021

Data Fim: Indefinido

Data Fim de Contrato: Indefinido

Tipo de Responsabilidade: RESPONSÁVEL TÉCNICO

Carga Horária: Domingo: Nenhum horário cadastrado para este dia; Segunda-Feira: 14:00:00 às 18:00:00; Terça-Feira: 14:00:00 às 18:00:00; Quarta-Feira: 14:00:00 às 18:00:00; Quinta-Feira: 14:00:00 às 18:00:00; Sexta-Feira: 14:00:00 às 18:00:00; Sábado: Nenhum horário cadastrado para este dia.

Observação: CONTRATO DIÁRIO - 14:00 AS 18:00

Empresa: COFEM CONSTRUÇÕES, SERVIÇOS, TECNOLOGIA E LOCAÇÕES (IRELI) - EPP

Registro: 0000341226

CNPJ: 17.440.288/0001-25

Data Início: 02/12/2021

Data Fim: Indefinido

Data Fim de Contrato: Indefinido

Tipo de Responsabilidade: RESPONSÁVEL TÉCNICO

Carga Horária: Domingo: Nenhum horário cadastrado para este dia; Segunda-Feira: 14:00:00 às 18:00:00; Terça-Feira: 14:00:00 às 18:00:00; Quarta-Feira: 14:00:00 às 18:00:00; Quinta-Feira: 14:00:00 às 18:00:00; Sexta-Feira: 14:00:00 às 18:00:00; Sábado: Nenhum horário

A autenticidade desta Certidão pode ser verificada em: <http://crea-pb.pb.gov.br/creditauf>, com a chave: C3yc6
 Impressão em: 27/05/2022 às 16:00:48 em: modelo: 01 187 64-03-01



[Handwritten signature]

[Handwritten signature]



CERTIDÃO DE REGISTRO E QUITAÇÃO
PESSOA FÍSICA
Lei Federal Nº 5194 de 24 de Dezembro de 1966

CREA-PB

Nº 176948/2022
Emissão: 27/05/2022
Validade: 30/06/2022
Chave: C3yc6

Conselho Regional de Engenharia e Agronomia da Paraíba

até dia

Observação: CONTRATO OHHDA - 14:00 ÀS 18:00



721



CERTIDÃO DE REGISTRO E QUITAÇÃO
PESSOA JURÍDICA
 Lei Federal Nº 5194 de 24 de Dezembro de 1966

CREA-PE

Nº 2220553986/2022

Emissão: 27/08/2022

Validade: 30/06/2023

Chave: xY6z9

Conselho Regional de Engenharia e Agronomia de Pernambuco

CERTIFICAMOS que a Empresa mencionada encontra-se registrada neste Conselho, nos Termos da Lei 5.194/66, conforme os dados impressos nesta certidão. CERTIFICAMOS, ainda, que até a presente data, a referida pessoa jurídica e seu(s) responsável(s) técnico(s) estão quitados com suas obrigações e demais obrigações junto ao Conselho Regional de Engenharia e Agronomia de Pernambuco - CREA-PE, estando habilitada a exercer suas atividades, inscricões e(s) atribuições de seu(s) responsável(veis) técnico(s).

Interessado(a)

Empresa: COFEM CONSTRUÇÕES, SERVIÇOS, TECNOLOGIA E LOCAÇÕES EIRELI - ME

CNPJ: 17.440.386/0001-29

Registro: 0000002381

Categoria: Outros

Capital Social: R\$ 900.000,00

Data do Capital: 08/05/2021

Faixa: 4

Objetivo Social: CONSTRUÇÃO DE EDIFÍCIOS; CONSTRUÇÃO DE BARRAGENS E REPRESAS PARA GERAÇÃO DE ENERGIA ELÉTRICA; CONSTRUÇÃO DE REDES DE ABASTECIMENTO DE ÁGUA, COLETA DE ESGOTO E CONSTRUÇÕES CORRELATAS, EXCETO OBRAS DE IRRIGAÇÃO; CONSTRUÇÃO DE INSTALAÇÕES ESPORTIVAS E RECREATIVAS; OBRAS DE TERRAPLENAGEM, PERFURAÇÃO E CONSTRUÇÃO DE POÇOS DE ÁGUA; ALUGUEL DE MÁQUINAS E EQUIPAMENTOS PARA CONSTRUÇÃO SEM OPERADOR, EXCETO ANDAIMES; CONSULTORIA EM TECNOLOGIA DA INFORMAÇÃO; SUPORTE TÉCNICO, MANUTENÇÃO E OUTROS SERVIÇOS EM TECNOLOGIA DA INFORMAÇÃO; OUTRAS ATIVIDADES DE PRESTAÇÃO DE SERVIÇOS DE INFORMAÇÃO NÃO ESPECIFICADAS ANTERIORMENTE; CAPTAÇÃO, TRATAMENTO E DISTRIBUIÇÃO DE ÁGUA; ALUGUEL DE MÁQUINAS E EQUIPAMENTOS AGRÍCOLAS SEM OPERADOR; LOCAÇÃO DE AUTOMÓVEIS SEM CONDUTOR; COLETA DE RESÍDUOS NÃO PERIGOSOS; COLETA DE RESÍDUOS PERIGOSOS; LOCAÇÃO DE OUTROS MEIOS DE TRANSPORTE NÃO ESPECIFICADOS ANTERIORMENTE; SEM CONDUTOR; PREPARAÇÃO DE CANTEIRO E LIMPEZA DE TERRENO; APLICAÇÃO DE REVESTIMENTOS E DE RESINAS EM INTERIORES E EXTERIORES; OBRAS DE URBANIZAÇÃO - RUAS, PRAÇAS E CALÇADAS; OBRAS DE ALVENARIA; LIMPEZA EM PRÉDIOS E EM DOMÍLIOS; DEMOLIÇÃO DE EDIFÍCIOS E OUTRAS ESTRUTURAS; SERVIÇOS DE PINTURA DE EDIFÍCIOS EM GERAL; OUTRAS OBRAS DE ACABAMENTO DA CONSTRUÇÃO; PINTURA PARA SINALIZAÇÃO EM PISTAS RODOVÁRIAS E AEROPORTOS; SERVIÇOS DE DESENHO TÉCNICO RELACIONADOS À ARQUITETURA E ENGENHARIA; CONSTRUÇÃO DE RODOVIAS E FERROVIAS; IMPERMEABILIZAÇÃO EM OBRAS DE ENGENHARIA CIVIL; INSTALAÇÕES DE PORTAS, JANELAS, TETOS, DIVISÓRIAS E ARMAZÉNS EMBUTIDOS DE QUALQUER MATERIAL; OUTRAS OBRAS DE ENGENHARIA CIVIL NÃO ESPECIFICADAS ANTERIORMENTE; INSTALAÇÕES DE SISTEMA DE PREVENÇÃO CONTRA INCÊNDIO; OBRAS DE FUNDAÇÕES; OBRAS DE ACABAMENTO EM URBANO E RÚRQUE; INSTALAÇÕES HIDRÁULICAS, SANITÁRIAS E DE GÁS.

Restrições Relativas ao Objetivo Social: AS ATIVIDADES DA EMPRESA FICAM RESTRITAS AS ATRIBUIÇÕES DO SEU QUADRO TÉCNICO.

Endereço: AVENIDA GOVERNADOR ARGEMIRO DE FIGUEIREDO, 910, SALA 001 - SEMI-ENTERRADO - CAIXA POSTAL 407, JARDIM OCEANIA, JIÃO PÉSSOA, PE, 55037030.

Tipo de Registro: Registro Definitivo de Empresa

Data Início: 08/04/2018

Data Fim: Indefinido

Registro Regional: 00000143500PE

Descrição

CERTIDÃO DE REGISTRO E QUITAÇÃO PESSOA JURÍDICA

Informações / Notas

- A capacidade técnico-profissional da empresa é comprovada pelo conjunto dos serviços técnicos dos profissionais constantes de seu quadro técnico.

- A certidão teve sua validade reduzida em virtude do vencimento do BOLETO de ANUIDADE em Aberto 8304438068. Data de vencimento do boleto: 30/08/2022

- Esta certidão perderá a validade, caso ocorra qualquer alteração posterior dos elementos cadastrais nela contidos

Última Amplitude Paga

Ano: 2022 (5/5)

Parcelamento Ano: 2022

Quantidade de Parcelas Pagas: 1/5

Autos de infração

Nada consta

Responsáveis Técnicos

Profissional: AERCIO BARRETO DO CARMO JÚNIOR

Registro: 1004050587

CFF: 041.153.004.10

Data Início: 08/04/2018

Data Fim: Indefinido

Data Fim de Contrato: Indefinido

Títulos do Profissional:

ENGENHEIRO CIVIL



73/



CERTIDÃO DE REGISTRO E QUITAÇÃO
PESSOA JURÍDICA
Lei Federal Nº 5194 de 24 de Dezembro de 1966

CREA-PE

Nº 2220553986/2022

Emissão: 27/06/2022

Validade: 30/06/2022

Chave: xY6z9

Conselho Regional de Engenharia e Agronomia de Pernambuco

Atribuição: ARTIGO 7º DA RESOLUÇÃO 118/73, DO CONFEA.
Tipo de Responsabilidade: RESPONSÁVEL TÉCNICO



74/



CERTIDÃO DE REGISTRO E QUITAÇÃO
PESSOA FÍSICA
 Lei Federal Nº 5194 de 24 de Dezembro de 1966

CREA-PE

Nº 2220553873/2022

Emissão: 26/05/2022

Validade: 30/06/2022

Chave: Z14yb

Conselho Regional de Engenharia e Agronomia de Pernambuco

CERTIFICAMOS que o profissional mencionado encontra-se registrado neste Conselho, nos termos da Lei 5.194/66, de 24/12/1966, conforme os dados acima CERTIFICAMOS, ainda, face o estabelecimento nos artigos 55 e 59 da referida Lei, que o interessado não se encontra em débito com o CREA-PE.

Interessado(a)

Profissional: AERCIO BARRETO DO CARMO JÚNIOR

Registro: 1504553557

CPF: 541.153.604-10

Endereço: AVENIDA AV. SENADOR JOAO LIRA, 212, CAIXA POSTAL 102, JAGUARIBE, JOÃO PESSOA, PB, 53011510

Tipo de Registro: VÍCIO PROFISSIONAL

Data Inicial: 19/11/2017

Data Final: Indefinido

Número do Vício: PE0435557

Título(s)

GRADUAÇÃO

ENGENHEIRO CIVIL

Atribuição: ARTIGO 11 DA RESOLUÇÃO 218/75, DO CONFEA

Instituição de Ensino: Universidade Federal de Paraíba

Data de Formação: 29/12/2003

Descrição

CERTIDÃO DE REGISTRO E QUITAÇÃO PESSOA FÍSICA

Informações / Notas

- A certidão teve sua validade reduzida em virtude do vencimento do BOLETO de ANUIDADE em Aberto 8204427982. Data de vencimento do boleto: 30/06/2022
- A falsificação deste documento constitui-se em crime previsto no Código Penal Brasileiro, sujeitando o(s) autor(s) à respectiva ação penal.
- CERTIFICAMOS que caso ocorra(m) alteração(ões) no(s) elemento(s) contido(s) neste documento, esta Certidão perderá a sua validade para todos os efeitos.
- Esta certidão perderá a validade, caso ocorra qualquer alteração posterior dos elementos cadastrais nela contidos.
- Válido em todo território nacional.

Última Anuidade Paga

Ano: 2020 (22)

Parcelamento Ano: 2022

Quantidade de Parcelas Pagas: 1/3

Autos de Infração

Nada consta



75/



CERTIDÃO DE REGISTRO E QUITAÇÃO
PESSOA FÍSICA
 Lei Federal Nº 5194 de 24 de Dezembro de 1966

CREA-PE

Nº 2220553873/2022

Emissão: 26/05/2022

Validade: 30/06/2023

Chave: Z14yb

Conselho Regional de Engenharia e Agronomia de Pernambuco

CERTIFICAMOS que o profissional mencionado encontra-se registrado neste Conselho, nos termos da Lei 5.194/66, de 24/12/1966, conforme os dados acima. CERTIFICAMOS, ainda, face o estabelecimento nos artigos 68 e 69 da referida Lei, que o interessado não se encontra em débito com o CREA-PE.

Interessado(a)

Profissional: AERCIO BARRETO DO CARMO JÚNIOR

Registro: 1694353607

CPF: 841.163.004-16

Endereço: AVENIDA AV. SENADOR JOÃO LIRA, 212, CAIXA POSTAL 102, JAGUARIBE, JOÃO PESSOA, PB, 58015150

Tipo de Registro: VISTO PROFISSIONAL

Data Inicial: 10/11/2017

Data Final: Indefinido

Número do Voto: PEB4353607

Título(s)

GRADUAÇÃO

ENGENHEIRO CIVIL

Atribuição: ARTIGO 7º DA RESOLUÇÃO 218/73, DO CONFEA.

Instituição de Ensino: Universidade Federal de Paraíba

Data de Formação: 28/12/2008

Descrição

CERTIDÃO DE REGISTRO E QUITAÇÃO PESSOA FÍSICA

Informações / Notas

- A certidão teve sua validade reduzida em virtude do vencimento do **BOLETO de ANUIDADE** em Aberto: 8304427953. Data de vencimento do boleto: 30/06/2022
- A falsificação deste documento constitui-se em crime previsto no Código Penal Brasileiro, sujeitando o(a) autor(a) à respectiva ação penal.
- **CERTIFICAMOS** que caso ocorrer(m) alteração(ões) no(s) elemento(s) contido(s) neste documento, este Certidão perderá a sua validade para todos os efeitos.
- Esta certidão perderá a validade, caso ocorra qualquer alteração posterior dos elementos cadastrais nela contidos.
- Válido em todo território nacional.

Última Anuidade Paga

Ano: 2020 (2/2)

Parcelamento Ano: 2022

Quantidade de Parcelas Pagas: 1/3

Autos de Infração

Nada consta



76



Certidão de Acervo Técnico - CAT
Resolução N° 1625 de 30 de Outubro de 2009
Resolução N° 218 de 29 de Junho de 1973

CREA-PE

CAT COM REGISTRO DE ATESTADO

2220517782/2020

Conselho Regional de Engenharia e Agronomia de Pernambuco

Atividade concluída

CERTIFICAMOS, em cumprimento ao disposto na Resolução n° 1.625, de 30 de outubro de 2009, do Confea, que consta dos assentamentos deste Conselho Regional de Engenharia e Agronomia de Pernambuco - CREA-PE, o Acervo Técnico do profissional **AERCIO BARRETO DO CARMO JÚNIOR** referente à(s) Anotação(ões) de Responsabilidade Técnica - ART abaixo discriminada(s):

Profissional: **AERCIO BARRETO DO CARMO JÚNIOR**
Registro: **PE04353987 PE** RNP: **1604333997**
Título profissional: **ENGENHEIRO CIVIL**

Número de ART: **PE20200946131** Tipo de ART: **OBRA / SERVIÇO** Registrada em: **25/08/2020** Baseada em: **21/10/2020**
Forma de registro: **COMPLEMENTAÇÃO DE PRAZO** Participação técnica: **INDIVIDUAL**
Empresa contratada: **COFEM CONSTRUÇÕES, SERVIÇOS, TECNOLOGIA E LOCAÇÕES EIRELI ME.**

Contratante: **prefeitura municipal de flores / pe** CPF/CNPJ: **10.347.466/0001-11**
Endereço do contratante: **RUA D. Santana Filho** Nº: **01**
Complemento: Bairro: **centro**
Cidade: **FLORES** UF: **PE** CEP: **55850000**

Contrato: **084/2019** Celebrado em: **26/07/2019**
Tipo de contratante: **Pessoa Jurídica de Direito Público**

Valor do contrato: **R\$ 103.713,47**

Ação institucional: **Outros**

Endereço da obra/serviço: **PRAÇA Praça da Traveessa Manoel Quintão Sobrinho - na Sede do Município de Flores/PE** Nº: **404**

Complemento: Bairro: **centro**
Cidade: **FLORES** UF: **PE** CEP: **55850000**

Data de início: **02/08/2019** Conclusão efetiva: **27/07/2020**

Finalidade: **Misto**

Proprietário: **prefeitura municipal de flores / pe** CPF/CNPJ: **10.347.466/0001-11**

Atividade Técnica: **7 - EXECUÇÃO CONSTRUÇÃO CIVIL -> 929897 - PAVIMENTAÇÃO 42 - Execução de Obra Técnica 768,23 metro quadrado;**

Observações

construção da Praça da Traveessa Manoel Quintão Sobrinho e Rua Praça da Bandeira na Sede do Município de Flores/PE
Aditivo: **1º ADITIVO DE PRAZO** TP 01/2019

Número de ART: **PE20200950800** Tipo de ART: **OBRA / SERVIÇO** Registrada em: **03/10/2020** Baseada em: **03/11/2020**
Forma de registro: **SUBSTITUIÇÃO** Participação técnica: **INDIVIDUAL**
Empresa contratada: **COFEM CONSTRUÇÕES, SERVIÇOS, TECNOLOGIA E LOCAÇÕES EIRELI ME.**

Contratante: **prefeitura municipal de flores / pe** CPF/CNPJ: **10.347.466/0001-11**
Endereço do contratante: **RUA D. Santana Filho** Nº: **01**

Complemento: Bairro: **centro**
Cidade: **FLORES** UF: **PE** CEP: **55850000**

Contrato: **084/2019** Celebrado em: **26/07/2019**
Tipo de contratante: **Pessoa Jurídica de Direito Público**

Valor do contrato: **R\$ 103.713,47**

Ação institucional: **Outros**

Endereço da obra/serviço: **PRAÇA Praça da Traveessa Manoel Quintão Sobrinho - na Sede do Município de Flores/PE** Nº: **404**

Complemento: Bairro: **centro**
Cidade: **FLORES** UF: **PE** CEP: **55850000**

Data de início: **03/08/2019** Conclusão efetiva: **05/02/2020**

Finalidade: **Misto**

Proprietário: **prefeitura municipal de flores / pe** CPF/CNPJ: **10.347.466/0001-11**

Atividade Técnica: **7 - EXECUÇÃO CONSTRUÇÃO CIVIL -> 929897 - PAVIMENTAÇÃO 42 - Execução de Obra Técnica 700,73 metro quadrado; 7 - EXECUÇÃO OUTROS -> 408502 - SUBSTITUIÇÃO 42 - Execução de Obra Técnica 768,23 metro quadrado;**

Observações

construção da Praça da Traveessa Manoel Quintão Sobrinho e Rua Praça da Bandeira na Sede do Município de Flores/PE - **ATIVIDADES OUTROS, REFERE-SE A EXECUÇÃO PARALELO EM PISO INTERTRAVADO**

Número de ART: **PE20200950767** Tipo de ART: **OBRA / SERVIÇO** Registrada em: **28/10/2020** Baseada em: **28/10/2020**
Forma de registro: **SUBSTITUIÇÃO** Participação técnica: **INDIVIDUAL**
Empresa contratada: **COFEM CONSTRUÇÕES, SERVIÇOS, TECNOLOGIA E LOCAÇÕES EIRELI ME.**

Conselho Regional de Engenharia e Agronomia de Pernambuco

Avenida Agamenon Magalhães, 2978 - Escalvada, Recife - PE
Tel: + 55 (81) 3423-1389 Fax: + 55 (81) 3423-4868 e-mail: contato@crea-pe.org.br

CREA-PE

Impressão em: 28/10/2020 às 15:44



[Handwritten signature]



DECLARAÇÃO

DECLARO PARA OS DEVIDOS FINS QUE A EMPRESA COREM CONSTRUÇÕES SERVIÇOS TECNOLOGIA E LOCAÇÕES EIRELI ME, CNPJ Nº 17.440.386/0001-29, COM SEDE A AV SENADOR IDÁIO ORA, 211 - CAIXA POSTAL - 109, BAIRRO JAGUARIBE, IDÁIO REISJOIA - PE, SOB A RESPONSABILIDADE DO ENGENHEIRO CIVIL O Sr. AERCIO BARRETO DO CARMO JÚNIOR, CREA Nº 180.435.359-7 / PE, **INCUIPOU PARA A PREFEITURA MUNICIPAL DE FLORES / PE**, CNPJ Nº 10.347.465/0001-11, RUA Dr. Santana Filho, Nº 40, CENTRO FLORES OS SERVIÇOS DE CONSTRUÇÃO, DA PRAÇA DA TRAVESSA MANOEL QUIDUTE SOBRINHO E RUA PRAÇA DA BANDEIRA NA SEDE DO MUNICÍPIO DE FLORES/PE. ART OBRA / SERVIÇO Nº PE20190461248, CONFORME CONTRATO Nº 064/2019, TOMADA DE PREÇOS Nº 001/2019, INÍCIO EM 05/06/2019, PREVISÃO TERMINO 27/07/2020.

TERMINO DA OBRA 14/07/2020.

OPS CONFORME PLANILHAS ENCAMINHADAS

 FLORES/PE 14 DE JULHO DE 2020
MARCONI MARTINS SANTANA
 Prefeito / CPF : 419.555.874-34

Este documento encontra-se registrado no Conselho Regional de Engenharia e Agronomia de Pernambuco, vinculado a Certidão nº 23205177632020, emitida em 13/11/2020



Certidão nº 23205177632020
 13/11/2020, 16:44
 Diálogo de Imprensa - WebSite

O documento encontra-se registrado no Conselho Regional de Engenharia e Agronomia de Pernambuco



 78





PREFEITURA DE FLORES

3.1	04279	Assentamento de grade metálica em ferro, aço, galvanizado em quente pré-laminado, dimensões 100x15x13x20 cm (comprimento x largura x altura x espessura) e altura para instalação sobre de aproximadamente 0,002010	024471	M	171,30
4 PASSIVO					
4.1	02309	Cercado de grade em aço galvanizado, com lâminas retangulares em metal de 30 x 10 cm, espessura 8 mm, nº 120216	024471	M2	178,04
4.2	03079	Fiação de grade em aço galvanizado, com lâminas retangulares sobre de 30 x 10 cm, espessura 8 mm, nº 120216	024471	M2	768,32
4.3	00190	Plano de grade comercial em aço	024471	M2	71,41
4.4	Coberto	Fornecimento e assentamento de lâminas de grade, em formato e medida de 30 cm x 10 cm, 150 metros, incluindo transporte, instalação e outros anexos		m	85,00
5 INSTALAÇÕES ELÉTRICAS					
	Cabo	Nota eletrônica completa de aço galvanizado, fiação, 4 metros de altura, diâmetro de 4", vedação isolada fornecida para fabricação exclusiva base de concreto moldado em localidade onde LOTE 100 se encontra		MT	25,00

Este documento encontra-se registrado no Conselho Regional de Engenharia e Agronomia de Pernambuco, vinculado à Carteira nº 2203517762/2020, emitida em 13/11/2020



Rua Dr. Antônio Pires, nº 40, Centro, CNPJ: 10.347.466/0001-11
CEP: 54.850-00 Flores-PE Tel: (87) 3887.1261



Carteira nº 2203517762/2020
13/11/2020, 16:44
Classificação: WPK-24

O documento não foi registrado em 13/11/2020 e contém 0 folhas





Certidão de Acervo Técnico - CAT
Resolução Nº 1025 de 30 de Outubro de 2008
Resolução Nº 218 de 26 de Junho de 1973

CREA-PE

CAT COM REGISTRO DE ATESTADO

2220517782/2020

Conselho Regional de Engenharia e Agronomia de Pernambuco

Atividade concluída

CERTIFICAMOS, em cumprimento ao disposto na Resolução nº 1.025, de 30 de outubro de 2008, do Confea, que consta dos assentamentos deste Conselho Regional de Engenharia e Agronomia de Pernambuco - Crea-PE, o Acervo Técnico do profissional **AERCIO BARRETO DO CARMO JÚNIOR** referente à(s) Anotação(ões) de Responsabilidade Técnica - ART abaixo discriminada(s):

Profissional: **AERCIO BARRETO DO CARMO JÚNIOR**
Registro: **PE04352887 PE** RHP: **1604333887**
Título profissional: **ENGENHEIRO CIVIL**

Número da ART: **PE20200549131** Tipo de ART: **OBRA / SERVIÇO** Registrada em: **25/08/2020** Baseada em: **21/10/2020**
Forma de registro: **COMPLEMENTAÇÃO DE PRAZO** Participação técnica: **INDIVIDUAL**
Empresa contratada: **COPEM CONSTRUÇÕES, SERVIÇOS, TECNOLOGIA E LOCAÇÕES EIRELI ME.**

Contratante: **prefeitura municipal de flores / pe** CPF/CNPJ: **10.347.466/0001-11**
Endereço do contratante: **RUA D: Santana Filho** Nº: **01**

Complemento: Bairro: **centro**
Cidade: **FLORES** UF: **PE** CEP: **56850000**
Código: **064/2019** Concluído em: **26/07/2019**

Valor do contrato: **R\$ 103.713,47** Tipo de contratante: **Pessoa Jurídica de Direito Público**

Ação institucional: **Outros**

Endereço da obra/serviço: **PRAÇA Praça da Travessa Manoel Gidula Socorro na Sede do Município de Flores/PE** Nº: **01**

Complemento: Bairro: **centro**
Cidade: **FLORES** UF: **PE** CEP: **56850000**

Data de início: **27/08/2019** Conclusão efetiva: **27/07/2020**

Finalidade: **Misc**

Proprietário: **prefeitura municipal de flores / pe** CPF/CNPJ: **10.347.466/0001-11**

Atividade Técnica: **7 - EXECUÇÃO CONSTRUÇÃO CIVIL > 92887 - PAVIMENTAÇÃO 43 - Execução de Obra Técnica 758.33 metro quadrado.**

Observações

construção da Praça da Travessa Manoel Gidula Socorro e Rua Praça da Bandeira na Sede do Município de Flores/PE
Aditivo: **1º ADITIVO DE PRAZO TP 01/2019**

Número da ART: **PE20200650888** Tipo de ART: **OBRA / SERVIÇO** Registrada em: **09/10/2020** Baseada em: **03/11/2020**
Forma de registro: **SUBSTITUIÇÃO** Participação técnica: **INDIVIDUAL**
Empresa contratada: **COPEM CONSTRUÇÕES, SERVIÇOS, TECNOLOGIA E LOCAÇÕES EIRELI ME.**

Contratante: **prefeitura municipal de flores / pe** CPF/CNPJ: **10.347.466/0001-11**
Endereço do contratante: **RUA D: Santana Filho** Nº: **01**

Complemento: Bairro: **centro**
Cidade: **FLORES** UF: **PE** CEP: **56850000**
Código: **064/2019** Concluído em: **26/07/2019**

Valor do contrato: **R\$ 103.713,47** Tipo de contratante: **Pessoa Jurídica de Direito Público**

Ação institucional: **Outros**

Endereço da obra/serviço: **PRAÇA Praça da Travessa Manoel Gidula Socorro na Sede do Município de Flores/PE** Nº: **01**

Complemento: Bairro: **centro**
Cidade: **FLORES** UF: **PE** CEP: **56850000**

Data de início: **28/08/2019** Conclusão efetiva: **05/02/2020**

Finalidade: **Misc**

Proprietário: **prefeitura municipal de flores / pe** CPF/CNPJ: **10.347.466/0001-11**

Atividade Técnica: **7 - EXECUÇÃO CONSTRUÇÃO CIVIL > 92887 - PAVIMENTAÇÃO 43 - Execução de Obra Técnica 700.73 metro quadrado; 7 - EXECUÇÃO OUTROS > 99999 - OUTROS 42 - Execução de Obra Técnica 758.33 metro quadrado.**

Observações

construção da Praça da Travessa Manoel Gidula Socorro e Rua Praça da Bandeira na Sede do Município de Flores/PE :::: ATIVIDADES OUTROS - REFERESE A EXECUÇÃO PASSIVO EM PISO INTERTRAVADO

Número da ART: **PE20200687967** Tipo de ART: **OBRA / SERVIÇO** Registrada em: **28/10/2020** Baseada em: **28/10/2020**
Forma de registro: **SUBSTITUIÇÃO** Participação técnica: **INDIVIDUAL**
Empresa contratada: **COPEM CONSTRUÇÕES, SERVIÇOS, TECNOLOGIA E LOCAÇÕES EIRELI ME.**





PROPOSTA DE ORÇAMENTO

DECLARO PARA OS DEVIDOS FINS QUE A EMPRESA COPEM CONSTRUÇÕES SERVIÇOS TECNOLOGIA E LOCAÇÕES EIRELI ME, CNPJ Nº 17.440.286/0001-19, COM SEDE A AV. SENADOR JOÃO URA, 212 - CAIXA-POSTAL - 102, BAIRRO JAGUARIBE, JOÃO PESSOA - PB, SOB A RESPONSABILIDADE DO ENGENHEIRO CIVIL O SR. AERCIO BARRETO DO CARMO JUNIOR, CREA Nº 168.435.359-7 / PB, PRECATORIO PARA A PREFEITURA MUNICIPAL DE FLORES / PE, CNPJ Nº 16.347.466/0001-11, RUA Dr. Santana Filho, Nº 40, CENTRO FLORES, OS SERVIÇOS DE CONSTRUÇÃO DA PRAÇA DA TRAVESSA MANOEL QUIDUTE SOBRINHO E RUA PRAÇA DA BANDEIRA NA SEDE DO MUNICIPIO DE FLORES/PE, ART OBRA /SERVICIO Nº PE20190461248, CONFORME CONTRATO Nº 064/2019, TOMADA DE PREÇOS Nº 001/2019, INICIO EM 05/08/2019 PREVISÃO TERMINO 27/07/2020.

TERMINO DA OBRA 14/07/2020.

OS CONFORME PLANILHAS EM ANEXO

 FLORES/PE 14 DE JULHO DE 2020
MARCONI MARTINS SANTANA
 Prefeito / CPF : 419.555.874-34

Este documento encontra-se registrado no Conselho Regional de Engenharia e Agronomia de Pernambuco, vinculado a Cartão nº 2202617782/2020, emitido em 13/11/2020



Cartão nº 2202617782/2020

13/11/2020, 18:44

Chave de registro: 17826

O documento está registrado no Conselho em 13/11/2020 e consta o valor

 TSS/20





PREFEITURA DE FLORES

2.1	94275	Acabamento de gôndras em ferro, aço, corrediças em zinco pré-lacado, dimensões 120x12x13x20 cm (comprimento x base inferior x base superior x altura) para utilização interna de ambientes até 060018 p.	SINAP	M	171,00
4 PASSIVO					
4.1	02309	Colocação de passivo em aço inoxidável, com lâmina reforçada em metal de 30 x 10 cm, espessura 6 cm, af. 120015	SINAP	M3	178,04
4.2	03079	Execução de passivo em aço inoxidável, com lâmina reforçada em metal de 30 x 10 cm, espessura 6 cm, af. 120015	SINAP	M2	786,20
4.3	95197	Planta de gramíneas comestíveis em má	SINAP	M2	71,41
4.4	Coberto	Fornecimento e assentamento de laje de concreto, em concreto à base de 14, com armado, 1,50 metros, inclusive transporte, conforme projeto anexo		M3	80,00
5 INSTALAÇÕES ELÉTRICAS					
	Coberto	Obra definitiva completa de aço galvanizado, fargassado, 4 metros de altura, diâmetro de 4", incluindo modelo fornecido para finalização, incluindo laje de concreto, fundações, inclusive até 1.000 metros e rede elétrica		M3	80,00

Este documento encontra-se registrado no Conselho Regional de Engenharia e Agronomia de Pernambuco, vinculado a Cartão nº 2220517762020, emitido em 13/11/2020



[Handwritten signature]

Rua Dr. Sarizno Filho, nº 40, Centro, CNPJ: 10.347.466/0001-11
CEP: 55.850-00 - Flores-PE Tel: (07) 3887-1231

Cartão nº 2220517762020

13/11/2020, 16:14

Chave de registro: 982262

O documento assim registrado foi emitido em 13/11/2020 e contém 01 folha

[Handwritten signature]





Certidão de Acervo Técnico - CAT
Resolução Nº 1025 de 30 de Outubro de 2008
Resolução Nº 218 de 29 de Junho de 1973

CREA-PE

CAT COM REGISTRO DE ATESTADO

2220520451/2020

Conselho Regional de Engenharia e Agronomia de Pernambuco

Atividade concluída

CERTIFICAMOS, em cumprimento ao disposto na Resolução nº 1.025, de 30 de outubro de 2008, do Confea, que consta dos assentamentos deste Conselho Regional de Engenharia e Agronomia de Pernambuco - Crea-PE, o Acervo Técnico do profissional **AÉRCIO BARRETO DO CARMO JÚNIOR** referente à(s) Anotação(ões) de Responsabilidade Técnica - ART abaixo discriminada(s):

Profissional: **AÉRCIO BARRETO DO CARMO JÚNIOR**
Registro: **PE04353387 PE** RNP: **169433387**
Fluio Profissional: **ENGENHEIRO CIVIL**

Número da ART: **PE20200894135** Tipo de ART: **OBRA / SERVIÇO** Registrada em: **13/11/2020** Baseada em: **02/12/2020**
Forma de registro: **NÍCIA** Participação técnica: **INDIVIDUAL**
Empresa contratada: **COFEM CONSTRUÇÕES, SERVIÇOS, TECNOLOGIA E LOCAÇÕES EIRELI ME.**

Contratante: **PREFEITURA MUNICIPAL DO PALMARES** CPF/CNPJ: **10.212.447/0001-88**
Endereço do contratante: **AVENIDA VICONDE DO RIO BRANCO** Nº: **1386**
Complemento: **BARRIO SÃO SEBASTIÃO**
Cidade: **PALMARES** UF: **PE** CEP: **55540000**
Contrato: **006/2020** Celebrado em: **15/06/2020**
Valor do contrato: **R\$ 547.595,03** Tipo de contratante: **Pessoa Jurídica de Direito Público**
Ação institucional: **Outros**
Endereço do observável: **AVENIDA ABEL FRADA** Nº: **R/N**
Complemento: **BARRIO SÃO JOSÉ**
Cidade: **PALMARES** UF: **PE** CEP: **55540000**
Data de início: **15/06/2020** Conclusão efetiva: **15/12/2020**
Finalidade: **Infraestrutura**
Proprietário: **PREFEITURA MUNICIPAL DO PALMARES** CPF/CNPJ: **10.212.447/0001-88**

Atividade Técnica: **7 - EXECUÇÃO OUTROS > 43052 - OUTROS 42 - Execução de Obra Técnica 1197 m² metro quadrado;**

Observações

ATIVIDADES OUTRAS, REFERIRSE A PISO INTERTRAVADO PARA, CONSTRUÇÃO DA PRAÇA DO BAIRRO SÃO JOSÉ, NO MUNICÍPIO DE PALMARES PE

Número da ART: **PE20200898925** Tipo de ART: **OBRA / SERVIÇO** Registrada em: **01/10/2020** Baseada em: **02/12/2020**
Forma de registro: **COMPLEMENTAR** Participação técnica: **INDIVIDUAL**
Empresa contratada: **COFEM CONSTRUÇÕES, SERVIÇOS, TECNOLOGIA E LOCAÇÕES EIRELI ME.**

Contratante: **PREFEITURA MUNICIPAL DO PALMARES** CPF/CNPJ: **10.212.447/0001-88**
Endereço do contratante: **AVENIDA VICONDE DO RIO BRANCO** Nº: **1386**
Complemento: **BARRIO SÃO SEBASTIÃO**
Cidade: **PALMARES** UF: **PE** CEP: **55540000**
Contrato: **006/2020** Celebrado em: **15/06/2020**
Valor do contrato: **R\$ 663.945,55** Tipo de contratante: **Pessoa Jurídica de Direito Público**
Ação institucional: **Outros**
Endereço do observável: **AVENIDA ABEL FRADA** Nº: **R/N**
Complemento: **BARRIO SÃO JOSÉ**
Cidade: **PALMARES** UF: **PE** CEP: **55540000**
Data de início: **15/06/2020** Conclusão efetiva: **15/12/2020**
Finalidade: **Infraestrutura**
Proprietário: **PREFEITURA MUNICIPAL DO PALMARES** CPF/CNPJ: **10.212.447/0001-88**

Atividade Técnica: **7 - EXECUÇÃO OUTROS > 43052 - OUTROS 42 - Execução de Obra Técnica 1197 m² metro quadrado;**

Observações

ATIVIDADE DE VALOR E SERVIÇOS, CONTRATO Nº 006/2020, ATIVIDADES OUTRAS, REFERIRSE A PISO INTERTRAVADO PARA, CONSTRUÇÃO DA PRAÇA DO BAIRRO SÃO JOSÉ, NO MUNICÍPIO DE PALMARES PE

Informações Complementares

- O atestado está registrado apenas para atividades técnicas constantes da ART, desenvolvidas de acordo com as atribuições do profissional na área da engenharia civil, conforme a CI nº 010_2020, referente à atribuição para Haste de aterramento, não sendo contempladas neste registro as obras de grande porte, obras ornamentais e paisagismo, bem como outras atividades fora da atribuição do profissional.

Conselho Regional de Engenharia e Agronomia de Pernambuco
Avenida Agamenon Magalhães, 2978, Equipetrol, Recife - PE

Tel: + 55 (81) 3426-2888 Fax: + 55 (81) 3425-4883 E-mail: crea@creape.org.br

CREA-PE

Impressão em: 16/12/2020, às 15:45





Comissão Permanente de Licitação 01

DECLARO PARA OS DEVIDOS FINS QUE A EMPRESA **COREM CONSTRUÇÕES SERVIÇOS TECNOLOGIA E LOCAÇÕES EIRELI ME**, CNPJ Nº 17.440.286/0001-29, COM SEDE A AV. SENADOR JOÃO LIRA, 212 – CAIXA POSTAL – 102, BAIRRO JAGUARIBE, JOÃO PESSOA – PB, SOB A RESPONSABILIDADE DO ENGENHEIRO CIVIL O Sr. **AERCIO BARRETO DO CARMO JÚNIOR**, CREA Nº 160.435.359-7 / PB, EXECUTOU PARA A **PREFEITURA MUNICIPAL DOS PALMARES / PE**, CNPJ Nº 10.212.447/0001-88, AV. VISCONDE DO RIO BRANCO, Nº 1.368, BAIRRO SÃO SEBASTIAÕ, PALMARES / PE, OS SERVIÇOS DE CONSTRUÇÃO DA PRAÇA SÃO JOSÉ, BAIRRO SÃO JOSÉ DO MUNICIPIO DOS PALMARES/PE, **ART OBRA /SERVIÇO Nº PE20200564135**, CONFORME CONTRATO Nº 009/2020, INICIO EM 15/06/2020.

TERMINO DA OBRA 02/12/2020.

Aécio Barreto do Carmo Jr.
Engº Civil
CREA-PB 160435359-7
CREA-PE 04353997

DHS CONFORME PLANILHAS EM ANEXO

PALMARES/PE, 02 DE DEZEMBRO DE 2020

~~MUNICIPIO DOS PALMARES
Altair Bezerra da Silva Junior
CPF: 873.775.764-49
Prefeito~~

Av. Visconde do Rio Branco, 1368, São Sebastião, Palmares - Pernambuco
CEP: 55.540-000 CNPJ: 10.212.447/0001-88. Fone: (81) 3661-1288

[Handwritten signature]
[Handwritten initials]

Este documento encontra-se registrado no Conselho Regional de Engenharia e Agronomia de Pernambuco, vinculado à Carteira nº 2220520451/2020, emitida em 16/12/2020.



Carteira nº 2220520451/2020
16/12/2020, 12:48
Chave de Verificação: 4194C

Este documento está registrado no sistema em 16/12/2020 e contém 6 folhas





Comissão Permanente de Licitação 01

OPORTUNIDADE Nº 001/2020	
01	REPARAÇÃO E MANUTENÇÃO DE MÁQUINAS E EQUIPAMENTOS AGRÍCOLAS DE 01 A 04 UNIDADES
02	REPARAÇÃO E MANUTENÇÃO DE MÁQUINAS E EQUIPAMENTOS AGRÍCOLAS DE 05 A 08 UNIDADES
03	REPARAÇÃO E MANUTENÇÃO DE MÁQUINAS E EQUIPAMENTOS AGRÍCOLAS DE 09 A 12 UNIDADES
04	REPARAÇÃO E MANUTENÇÃO DE MÁQUINAS E EQUIPAMENTOS AGRÍCOLAS DE 13 A 16 UNIDADES
05	REPARAÇÃO E MANUTENÇÃO DE MÁQUINAS E EQUIPAMENTOS AGRÍCOLAS DE 17 A 20 UNIDADES
06	REPARAÇÃO E MANUTENÇÃO DE MÁQUINAS E EQUIPAMENTOS AGRÍCOLAS DE 21 A 24 UNIDADES
07	REPARAÇÃO E MANUTENÇÃO DE MÁQUINAS E EQUIPAMENTOS AGRÍCOLAS DE 25 A 28 UNIDADES
08	REPARAÇÃO E MANUTENÇÃO DE MÁQUINAS E EQUIPAMENTOS AGRÍCOLAS DE 29 A 32 UNIDADES
09	REPARAÇÃO E MANUTENÇÃO DE MÁQUINAS E EQUIPAMENTOS AGRÍCOLAS DE 33 A 36 UNIDADES
10	REPARAÇÃO E MANUTENÇÃO DE MÁQUINAS E EQUIPAMENTOS AGRÍCOLAS DE 37 A 40 UNIDADES
11	REPARAÇÃO E MANUTENÇÃO DE MÁQUINAS E EQUIPAMENTOS AGRÍCOLAS DE 41 A 44 UNIDADES
12	REPARAÇÃO E MANUTENÇÃO DE MÁQUINAS E EQUIPAMENTOS AGRÍCOLAS DE 45 A 48 UNIDADES
13	REPARAÇÃO E MANUTENÇÃO DE MÁQUINAS E EQUIPAMENTOS AGRÍCOLAS DE 49 A 52 UNIDADES
14	REPARAÇÃO E MANUTENÇÃO DE MÁQUINAS E EQUIPAMENTOS AGRÍCOLAS DE 53 A 56 UNIDADES
15	REPARAÇÃO E MANUTENÇÃO DE MÁQUINAS E EQUIPAMENTOS AGRÍCOLAS DE 57 A 60 UNIDADES
16	REPARAÇÃO E MANUTENÇÃO DE MÁQUINAS E EQUIPAMENTOS AGRÍCOLAS DE 61 A 64 UNIDADES
17	REPARAÇÃO E MANUTENÇÃO DE MÁQUINAS E EQUIPAMENTOS AGRÍCOLAS DE 65 A 68 UNIDADES
18	REPARAÇÃO E MANUTENÇÃO DE MÁQUINAS E EQUIPAMENTOS AGRÍCOLAS DE 69 A 72 UNIDADES
19	REPARAÇÃO E MANUTENÇÃO DE MÁQUINAS E EQUIPAMENTOS AGRÍCOLAS DE 73 A 76 UNIDADES
20	REPARAÇÃO E MANUTENÇÃO DE MÁQUINAS E EQUIPAMENTOS AGRÍCOLAS DE 77 A 80 UNIDADES
21	REPARAÇÃO E MANUTENÇÃO DE MÁQUINAS E EQUIPAMENTOS AGRÍCOLAS DE 81 A 84 UNIDADES
22	REPARAÇÃO E MANUTENÇÃO DE MÁQUINAS E EQUIPAMENTOS AGRÍCOLAS DE 85 A 88 UNIDADES
23	REPARAÇÃO E MANUTENÇÃO DE MÁQUINAS E EQUIPAMENTOS AGRÍCOLAS DE 89 A 92 UNIDADES
24	REPARAÇÃO E MANUTENÇÃO DE MÁQUINAS E EQUIPAMENTOS AGRÍCOLAS DE 93 A 96 UNIDADES
25	REPARAÇÃO E MANUTENÇÃO DE MÁQUINAS E EQUIPAMENTOS AGRÍCOLAS DE 97 A 100 UNIDADES
26	REPARAÇÃO E MANUTENÇÃO DE MÁQUINAS E EQUIPAMENTOS AGRÍCOLAS DE 101 A 104 UNIDADES
27	REPARAÇÃO E MANUTENÇÃO DE MÁQUINAS E EQUIPAMENTOS AGRÍCOLAS DE 105 A 108 UNIDADES
28	REPARAÇÃO E MANUTENÇÃO DE MÁQUINAS E EQUIPAMENTOS AGRÍCOLAS DE 109 A 112 UNIDADES
29	REPARAÇÃO E MANUTENÇÃO DE MÁQUINAS E EQUIPAMENTOS AGRÍCOLAS DE 113 A 116 UNIDADES
30	REPARAÇÃO E MANUTENÇÃO DE MÁQUINAS E EQUIPAMENTOS AGRÍCOLAS DE 117 A 120 UNIDADES
31	REPARAÇÃO E MANUTENÇÃO DE MÁQUINAS E EQUIPAMENTOS AGRÍCOLAS DE 121 A 124 UNIDADES
32	REPARAÇÃO E MANUTENÇÃO DE MÁQUINAS E EQUIPAMENTOS AGRÍCOLAS DE 125 A 128 UNIDADES
33	REPARAÇÃO E MANUTENÇÃO DE MÁQUINAS E EQUIPAMENTOS AGRÍCOLAS DE 129 A 132 UNIDADES
34	REPARAÇÃO E MANUTENÇÃO DE MÁQUINAS E EQUIPAMENTOS AGRÍCOLAS DE 133 A 136 UNIDADES
35	REPARAÇÃO E MANUTENÇÃO DE MÁQUINAS E EQUIPAMENTOS AGRÍCOLAS DE 137 A 140 UNIDADES
36	REPARAÇÃO E MANUTENÇÃO DE MÁQUINAS E EQUIPAMENTOS AGRÍCOLAS DE 141 A 144 UNIDADES
37	REPARAÇÃO E MANUTENÇÃO DE MÁQUINAS E EQUIPAMENTOS AGRÍCOLAS DE 145 A 148 UNIDADES
38	REPARAÇÃO E MANUTENÇÃO DE MÁQUINAS E EQUIPAMENTOS AGRÍCOLAS DE 149 A 152 UNIDADES
39	REPARAÇÃO E MANUTENÇÃO DE MÁQUINAS E EQUIPAMENTOS AGRÍCOLAS DE 153 A 156 UNIDADES
40	REPARAÇÃO E MANUTENÇÃO DE MÁQUINAS E EQUIPAMENTOS AGRÍCOLAS DE 157 A 160 UNIDADES
41	REPARAÇÃO E MANUTENÇÃO DE MÁQUINAS E EQUIPAMENTOS AGRÍCOLAS DE 161 A 164 UNIDADES
42	REPARAÇÃO E MANUTENÇÃO DE MÁQUINAS E EQUIPAMENTOS AGRÍCOLAS DE 165 A 168 UNIDADES
43	REPARAÇÃO E MANUTENÇÃO DE MÁQUINAS E EQUIPAMENTOS AGRÍCOLAS DE 169 A 172 UNIDADES
44	REPARAÇÃO E MANUTENÇÃO DE MÁQUINAS E EQUIPAMENTOS AGRÍCOLAS DE 173 A 176 UNIDADES
45	REPARAÇÃO E MANUTENÇÃO DE MÁQUINAS E EQUIPAMENTOS AGRÍCOLAS DE 177 A 180 UNIDADES
46	REPARAÇÃO E MANUTENÇÃO DE MÁQUINAS E EQUIPAMENTOS AGRÍCOLAS DE 181 A 184 UNIDADES
47	REPARAÇÃO E MANUTENÇÃO DE MÁQUINAS E EQUIPAMENTOS AGRÍCOLAS DE 185 A 188 UNIDADES
48	REPARAÇÃO E MANUTENÇÃO DE MÁQUINAS E EQUIPAMENTOS AGRÍCOLAS DE 189 A 192 UNIDADES
49	REPARAÇÃO E MANUTENÇÃO DE MÁQUINAS E EQUIPAMENTOS AGRÍCOLAS DE 193 A 196 UNIDADES
50	REPARAÇÃO E MANUTENÇÃO DE MÁQUINAS E EQUIPAMENTOS AGRÍCOLAS DE 197 A 200 UNIDADES
51	REPARAÇÃO E MANUTENÇÃO DE MÁQUINAS E EQUIPAMENTOS AGRÍCOLAS DE 201 A 204 UNIDADES
52	REPARAÇÃO E MANUTENÇÃO DE MÁQUINAS E EQUIPAMENTOS AGRÍCOLAS DE 205 A 208 UNIDADES
53	REPARAÇÃO E MANUTENÇÃO DE MÁQUINAS E EQUIPAMENTOS AGRÍCOLAS DE 209 A 212 UNIDADES
54	REPARAÇÃO E MANUTENÇÃO DE MÁQUINAS E EQUIPAMENTOS AGRÍCOLAS DE 213 A 216 UNIDADES
55	REPARAÇÃO E MANUTENÇÃO DE MÁQUINAS E EQUIPAMENTOS AGRÍCOLAS DE 217 A 220 UNIDADES
56	REPARAÇÃO E MANUTENÇÃO DE MÁQUINAS E EQUIPAMENTOS AGRÍCOLAS DE 221 A 224 UNIDADES
57	REPARAÇÃO E MANUTENÇÃO DE MÁQUINAS E EQUIPAMENTOS AGRÍCOLAS DE 225 A 228 UNIDADES
58	REPARAÇÃO E MANUTENÇÃO DE MÁQUINAS E EQUIPAMENTOS AGRÍCOLAS DE 229 A 232 UNIDADES
59	REPARAÇÃO E MANUTENÇÃO DE MÁQUINAS E EQUIPAMENTOS AGRÍCOLAS DE 233 A 236 UNIDADES
60	REPARAÇÃO E MANUTENÇÃO DE MÁQUINAS E EQUIPAMENTOS AGRÍCOLAS DE 237 A 240 UNIDADES
61	REPARAÇÃO E MANUTENÇÃO DE MÁQUINAS E EQUIPAMENTOS AGRÍCOLAS DE 241 A 244 UNIDADES
62	REPARAÇÃO E MANUTENÇÃO DE MÁQUINAS E EQUIPAMENTOS AGRÍCOLAS DE 245 A 248 UNIDADES
63	REPARAÇÃO E MANUTENÇÃO DE MÁQUINAS E EQUIPAMENTOS AGRÍCOLAS DE 249 A 252 UNIDADES
64	REPARAÇÃO E MANUTENÇÃO DE MÁQUINAS E EQUIPAMENTOS AGRÍCOLAS DE 253 A 256 UNIDADES
65	REPARAÇÃO E MANUTENÇÃO DE MÁQUINAS E EQUIPAMENTOS AGRÍCOLAS DE 257 A 260 UNIDADES
66	REPARAÇÃO E MANUTENÇÃO DE MÁQUINAS E EQUIPAMENTOS AGRÍCOLAS DE 261 A 264 UNIDADES
67	REPARAÇÃO E MANUTENÇÃO DE MÁQUINAS E EQUIPAMENTOS AGRÍCOLAS DE 265 A 268 UNIDADES
68	REPARAÇÃO E MANUTENÇÃO DE MÁQUINAS E EQUIPAMENTOS AGRÍCOLAS DE 269 A 272 UNIDADES
69	REPARAÇÃO E MANUTENÇÃO DE MÁQUINAS E EQUIPAMENTOS AGRÍCOLAS DE 273 A 276 UNIDADES
70	REPARAÇÃO E MANUTENÇÃO DE MÁQUINAS E EQUIPAMENTOS AGRÍCOLAS DE 277 A 280 UNIDADES
71	REPARAÇÃO E MANUTENÇÃO DE MÁQUINAS E EQUIPAMENTOS AGRÍCOLAS DE 281 A 284 UNIDADES
72	REPARAÇÃO E MANUTENÇÃO DE MÁQUINAS E EQUIPAMENTOS AGRÍCOLAS DE 285 A 288 UNIDADES
73	REPARAÇÃO E MANUTENÇÃO DE MÁQUINAS E EQUIPAMENTOS AGRÍCOLAS DE 289 A 292 UNIDADES
74	REPARAÇÃO E MANUTENÇÃO DE MÁQUINAS E EQUIPAMENTOS AGRÍCOLAS DE 293 A 296 UNIDADES
75	REPARAÇÃO E MANUTENÇÃO DE MÁQUINAS E EQUIPAMENTOS AGRÍCOLAS DE 297 A 300 UNIDADES
76	REPARAÇÃO E MANUTENÇÃO DE MÁQUINAS E EQUIPAMENTOS AGRÍCOLAS DE 301 A 304 UNIDADES
77	REPARAÇÃO E MANUTENÇÃO DE MÁQUINAS E EQUIPAMENTOS AGRÍCOLAS DE 305 A 308 UNIDADES
78	REPARAÇÃO E MANUTENÇÃO DE MÁQUINAS E EQUIPAMENTOS AGRÍCOLAS DE 309 A 312 UNIDADES
79	REPARAÇÃO E MANUTENÇÃO DE MÁQUINAS E EQUIPAMENTOS AGRÍCOLAS DE 313 A 316 UNIDADES
80	REPARAÇÃO E MANUTENÇÃO DE MÁQUINAS E EQUIPAMENTOS AGRÍCOLAS DE 317 A 320 UNIDADES
81	REPARAÇÃO E MANUTENÇÃO DE MÁQUINAS E EQUIPAMENTOS AGRÍCOLAS DE 321 A 324 UNIDADES
82	REPARAÇÃO E MANUTENÇÃO DE MÁQUINAS E EQUIPAMENTOS AGRÍCOLAS DE 325 A 328 UNIDADES
83	REPARAÇÃO E MANUTENÇÃO DE MÁQUINAS E EQUIPAMENTOS AGRÍCOLAS DE 329 A 332 UNIDADES
84	REPARAÇÃO E MANUTENÇÃO DE MÁQUINAS E EQUIPAMENTOS AGRÍCOLAS DE 333 A 336 UNIDADES
85	REPARAÇÃO E MANUTENÇÃO DE MÁQUINAS E EQUIPAMENTOS AGRÍCOLAS DE 337 A 340 UNIDADES
86	REPARAÇÃO E MANUTENÇÃO DE MÁQUINAS E EQUIPAMENTOS AGRÍCOLAS DE 341 A 344 UNIDADES
87	REPARAÇÃO E MANUTENÇÃO DE MÁQUINAS E EQUIPAMENTOS AGRÍCOLAS DE 345 A 348 UNIDADES
88	REPARAÇÃO E MANUTENÇÃO DE MÁQUINAS E EQUIPAMENTOS AGRÍCOLAS DE 349 A 352 UNIDADES
89	REPARAÇÃO E MANUTENÇÃO DE MÁQUINAS E EQUIPAMENTOS AGRÍCOLAS DE 353 A 356 UNIDADES
90	REPARAÇÃO E MANUTENÇÃO DE MÁQUINAS E EQUIPAMENTOS AGRÍCOLAS DE 357 A 360 UNIDADES
91	REPARAÇÃO E MANUTENÇÃO DE MÁQUINAS E EQUIPAMENTOS AGRÍCOLAS DE 361 A 364 UNIDADES
92	REPARAÇÃO E MANUTENÇÃO DE MÁQUINAS E EQUIPAMENTOS AGRÍCOLAS DE 365 A 368 UNIDADES
93	REPARAÇÃO E MANUTENÇÃO DE MÁQUINAS E EQUIPAMENTOS AGRÍCOLAS DE 369 A 372 UNIDADES
94	REPARAÇÃO E MANUTENÇÃO DE MÁQUINAS E EQUIPAMENTOS AGRÍCOLAS DE 373 A 376 UNIDADES
95	REPARAÇÃO E MANUTENÇÃO DE MÁQUINAS E EQUIPAMENTOS AGRÍCOLAS DE 377 A 380 UNIDADES
96	REPARAÇÃO E MANUTENÇÃO DE MÁQUINAS E EQUIPAMENTOS AGRÍCOLAS DE 381 A 384 UNIDADES
97	REPARAÇÃO E MANUTENÇÃO DE MÁQUINAS E EQUIPAMENTOS AGRÍCOLAS DE 385 A 388 UNIDADES
98	REPARAÇÃO E MANUTENÇÃO DE MÁQUINAS E EQUIPAMENTOS AGRÍCOLAS DE 389 A 392 UNIDADES
99	REPARAÇÃO E MANUTENÇÃO DE MÁQUINAS E EQUIPAMENTOS AGRÍCOLAS DE 393 A 396 UNIDADES
100	REPARAÇÃO E MANUTENÇÃO DE MÁQUINAS E EQUIPAMENTOS AGRÍCOLAS DE 397 A 400 UNIDADES

Av. Visconde de Rio Branco, 1368, São Sebastião, Palmares - Pernambuco
 CEP 55.540-000 - CNPJ: 10.212.447/0001-88 - Fone: (81) 3661-1288

Credenciado nº 222052045/10308
 18/11/2020, 13:45
 Conselho de Inscricoes: 42940

O documento neste ato registrado foi emitido em 18/11/2020 e contém o nome



Este documento encontra-se registrado no Conselho Regional de Engenharia e Agronomia de Pernambuco, vinculado à Certidão nº 222052045/10308, emitida em 18/11/2020.

Handwritten signatures and initials.





Certidão de Acervo Técnico - CAT
Resolução Nº 1825 de 30 de Outubro de 2009
Resolução Nº 218 de 29 de Junho de 1973

CREA-PE

CAT COM REGISTRO DE ATESTADO

2220514290/2020

Conselho Regional de Engenharia e Agronomia de Pernambuco

Atividade concluída

CERTIFICAMOS, em cumprimento ao disposto na Resolução nº 1.825, de 30 de outubro de 2009, do Confea, que consta dos assentamentos deste Conselho Regional de Engenharia e Agronomia de Pernambuco - Crea-PE, o Acervo Técnico do profissional **AERCIO BARRETO DO CARMO JÚNIOR** referente à(s) Anotação(ões) de Responsabilidade Técnica - ART abaixo discriminada(s).

Profissional: **AERCIO BARRETO DO CARMO JÚNIOR**
Registro: **PE04353287 PE** RNP: **1664333297**
Título profissional: **ENGENHEIRO CIVIL**

Número da ART: **PE20200027027** Tipo de ART: **OBRA / SERVIÇO** Registrada em: **08/05/2020** Baixada em: **18/08/2020**
Forma de registro: **SUBSTITUIÇÃO** Participação técnica: **INDIVIDUAL**
Empresa contratada: **COFEM CONSTRUÇÕES, SERVIÇOS, TECNOLOGIA E LOCAÇÕES EIRELI ME.**

Contratante: **PREFEITURA MUNICIPAL DE ITAPETIM / PE** CPF/CNPJ: **11.358.157/0001-00**
Endereço do contratante: **RUA MAJOR CLAUDIO LEITE** Nº: **5/N**
Complemento: Bairro: **CENTRO**
Cidade: **BUJARI** UF: **AC** CEP: **56720000**
Contrato: **00146/2018** Celebrado em: **27/08/2018**
Valor do contrato: **R\$ 446.474,32** Tipo de contratação: **Processo Jurídico de Direito Público**
Área institucional: **Ciúmes**
Endereço do contratante: **DISTRITO diversas localidades** Nº: **5/N**
Complemento: **diversas localidades no município de Itapetim** Bairro: **diversas**
Cidade: **ITAPETIM** UF: **PE** CEP: **56720000**
Data de início: **27/08/2018** Conclusão efetiva: **27/08/2018**
Finalidade: **Saneamento básico**
Proprietário: **PREFEITURA MUNICIPAL DE ITAPETIM / PE** CPF/CNPJ: **11.358.157/0001-00**

Atividade Técnica: **7 - EXECUÇÃO CONSTRUÇÕES, EDIFICAÇÕES E INSTALAÇÕES = #30221 - EDIFICAÇÕES DE ALVENARIA 42 - Execução de Obra Técnica 48.00 unidade; 7 - EXECUÇÃO CONSTRUÇÕES, EDIFICAÇÕES E INSTALAÇÕES = #30227 - INSTALAÇÃO HIDRÁULICA 42 - Execução de Obra Técnica 38.00 unidade; 7 - EXECUÇÃO CONSTRUÇÕES, EDIFICAÇÕES E INSTALAÇÕES = #30228 - INSTALAÇÃO SANITÁRIA 42 - Execução de Obra Técnica 48.00 Unidade**

Observações

CONSTRUÇÃO DE MELHORIAS SANITÁRIAS DOMICILIARES, NO MUNICÍPIO DE ITAPETIM-ESTADO DO PERNAMBUCO

Número da ART: **PE20200532484** Tipo de ART: **OBRA / SERVIÇO** Registrada em: **18/08/2020** Baixada em: **18/08/2020**
Forma de registro: **COMPLEMENTAÇÃO DE PRAZO** Participação técnica: **INDIVIDUAL**
Empresa contratada: **COFEM CONSTRUÇÕES, SERVIÇOS, TECNOLOGIA E LOCAÇÕES EIRELI ME.**

Contratante: **PREFEITURA MUNICIPAL DE ITAPETIM / PE** CPF/CNPJ: **11.358.157/0001-00**
Endereço do contratante: **RUA MAJOR CLAUDIO LEITE** Nº: **5/N**
Complemento: Bairro: **CENTRO**
Cidade: **BUJARI** UF: **AC** CEP: **56720000**
Contrato: **00146/2018** Celebrado em: **27/08/2018**
Valor do contrato: **R\$ 446.474,32** Tipo de contratação: **Processo Jurídico de Direito Público**
Área institucional: **Ciúmes**
Endereço do contratante: **DISTRITO diversas localidades** Nº: **5/N**
Complemento: **diversas localidades no município de Itapetim** Bairro: **diversas**
Cidade: **ITAPETIM** UF: **PE** CEP: **56720000**
Data de início: **27/08/2018** Conclusão efetiva: **27/08/2020**
Finalidade: **Saneamento básico**
Proprietário: **PREFEITURA MUNICIPAL DE ITAPETIM / PE** CPF/CNPJ: **11.358.157/0001-00**

Atividade Técnica: **7 - EXECUÇÃO CONSTRUÇÕES, EDIFICAÇÕES E INSTALAÇÕES = #30221 - EDIFICAÇÕES DE ALVENARIA 42 - Execução de Obra Técnica 48.00 unidade; 7 - EXECUÇÃO CONSTRUÇÕES, EDIFICAÇÕES E INSTALAÇÕES = #30227 - INSTALAÇÃO HIDRÁULICA 42 - Execução de Obra Técnica 48.00 unidade; 7 - EXECUÇÃO CONSTRUÇÕES, EDIFICAÇÕES E INSTALAÇÕES = #30228 - INSTALAÇÃO SANITÁRIA 42 - Execução de Obra Técnica 48.00 unidade**

Observações

CONSTRUÇÃO DE MELHORIAS SANITÁRIAS DOMICILIARES, NO MUNICÍPIO DE ITAPETIM-ESTADO DO PERNAMBUCO

Atividade: **1 - ADITIVO DE PRAZO 19/01/2018**

90/





Certidão de Acervo Técnico - CAT
Resolução Nº 1025 de 30 de Outubro de 2009
Resolução Nº 218 de 29 de Junho de 1973

CREA-PE

CAT COM REGISTRO DE ATESTADO

2220533680/2021

Atividade concluída

Conselho Regional de Engenharia e Agronomia de Pernambuco

CERTIFICAMOS, em cumprimento ao disposto na Resolução nº 1.025, de 30 de outubro de 2009, do Confea, que consta dos assentamentos deste Conselho Regional de Engenharia e Agronomia de Pernambuco - Crea-PE, o Acervo Técnico do profissional **AERCIO BARRETO DO CARMO JÚNIOR** referente à(s) Anotação(ões) de Responsabilidade Técnica - ART abaixo discriminada(s):

Profissional: **AERCIO BARRETO DO CARMO JÚNIOR**
Registro: **PE9433397 PE** RNP: **189433397**
Flujo profissional: **ENGENHEIRO CIVIL**

Número da ART: PE20200874836	Tipo de ART: OBRA / SERVIÇO	Registrada em: 14/10/2020	Cancelada em: 21/08/2021
Forma de registro: INICIAL	Participação técnica: INDIVIDUAL	Empresa contratada: COPEN CONSTRUÇÕES, SERVIÇOS, TECNOLOGIA E LOCAÇÕES EIRELI ME.	
Controladora: PREFEITURA MUNICIPAL DO PALMARES	Endereço da contratante: AVENIDA VICONDE DO RIO BRANCO		CNPJ/CNPJ: 10.212.447/0001-86
CNPJ: 01110020	CNPJ: 01110020		Nº: 1088
Cidade: PALMARES	Bairro: SÃO SEBASTIÃO		UF: PE
CEP: 55540000	CEP: 55540000		CEP: 55540000
Valor do contrato: R\$ 81.528,00	Tipo de contratação: Pessoa Jurídica de Direito Público		
Agência institucional: Cofre	Endereço da obra/serviço: RUA PROJETADA		Nº: 5/N
Cidade: PALMARES	Bairro: pedra angela		UF: PE
Data de início: 01/10/2020	Conclusão efetiva: 01/02/2021		CEP: 55540000
Proprietário: PREFEITURA MUNICIPAL DO PALMARES	CNPJ: 10.212.447/0001-86		
Atividade Técnica: 7 - EXECUÇÃO CONSTRUÇÃO CIVIL - 829907 - PAVIMENTAÇÃO 42 - Execução de Obra Técnica 877,88 metro quadrado.			

Observações

execução de pavimentação em parcelas/lotes frontais na rua projetada, bairro pedra angela, município de palmars pe.

Informações Complementares

CERTIFICAMOS, finalmente, que se encontra arquivado à presente Certidão de Acervo Técnico - CAT, o atestado contendo 7 (sete) cópias, expedido pelo contratante da contratação, a quem cabe a responsabilidade pela veracidade e exatidão das informações nele constantes.

Certidão de Acervo Técnico nº 2220533680/2021
20/09/2021, 09:06
27462

A CAT é válida em todo o território nacional.

A CAT perderá a validade no caso de modificação dos dados técnicos qualitativos ou quantitativos nela contidos em razão de substituição ou emissão de ART.

A Certidão de Acervo Técnico (CAT) à qual o atestado está vinculado constitui prova da capacidade técnica profissional da pessoa jurídica somente se o responsável técnico indicado estiver ou venha a ser integrado ao seu quadro técnico por meio de declaração entregue no momento da habilitação ou da entrega das propostas.

Certificamos que se encontra vinculado à presente CAT o atestado apresentado em cumprimento à Lei nº 8.666/03, expedido pela pessoa jurídica contratante, a quem cabe a responsabilidade pela veracidade e exatidão das informações nele constantes. E de responsabilidade deste Conselho a verificação da atividade profissional em conformidade com a Lei nº 5.194/66 e Resoluções do Conselho Federal de Engenharia e Agronomia - CONFEA.

Fica(m) Excluído(s), no entanto, o(s) serviço(s) cujo(s) atribuições não competam ao(s) profissional(is) em questão.

A autenticidade desta Certidão pode ser verificada em: <http://crea-pe.sites.crea-brasil.org.br>, com a chave: 27462.





Comissão Permanente de Licitação 01

PLANILHA ORÇAMENTÁRIA					
ITEM	CODIGO	DESCRIÇÃO	UNID.	QUANT.	VALOR UNIT.
VERTICES PRELIMINARES					
1.1	110112	DIÁRIO DE OBRA DE 08 (OITO) DIAS	DIÁRIO	01	100,00
RELA PRECATORIA - CONSULTA HISTORICAL NOME ANEXO 0					
TERMINAÇÕES					
1.1.1	110112	RELA PRECATORIA HISTORICAL DE 01 (UM) DIA DE 08 (OITO) DIAS	DIÁRIO	01	100,00
PAIMENTAÇÃO					
1.1.1	110112	RELA PRECATORIA HISTORICAL DE 01 (UM) DIA DE 08 (OITO) DIAS	DIÁRIO	01	100,00
1.1.2	110112	RELA PRECATORIA HISTORICAL DE 01 (UM) DIA DE 08 (OITO) DIAS	DIÁRIO	01	100,00
1.1.3	110112	RELA PRECATORIA HISTORICAL DE 01 (UM) DIA DE 08 (OITO) DIAS	DIÁRIO	01	100,00
1.1.4	110112	RELA PRECATORIA HISTORICAL DE 01 (UM) DIA DE 08 (OITO) DIAS	DIÁRIO	01	100,00
1.1.5	110112	RELA PRECATORIA HISTORICAL DE 01 (UM) DIA DE 08 (OITO) DIAS	DIÁRIO	01	100,00

Este documento encontra-se registrado no Conselho Regional de Engenharia e Agronomia de Pernambuco, vinculado à Carteira nº 2220533680/2021; emitida em: 20/05/2021



Carteira nº: 2220533680/2021
20/05/2021, 15:58
Chave de consulta: 2742
O documento está arquivado em: 220533680/2021

Av. Visconde do Rio Branco, 1368, São Sebastião, Palmares - Pernambuco
CEP: 55.540-000 CNPJ: 10.312.447/0001-88 Fone: (81) 3661-1288

95/





Certidão de Acervo Técnico - CAT
Resolução Nº 1025 de 30 de Outubro de 2009
Resolução Nº 218 de 29 de Junho de 1973

CREA-PE

CAT COM REGISTRO DE ATESTADO

2220536740/2021

Conselho Regional de Engenharia e Agronomia de Pernambuco

Atividade concluída

CERTIFICAMOS, em cumprimento ao disposto na Resolução nº 1.025, de 30 de outubro de 2009, do Confea, que consta dos assentamentos deste Conselho Regional de Engenharia e Agronomia de Pernambuco - Crea-PE, o Acervo Técnico do profissional **AERCIO BARRETO DO CARMO JÚNIOR** referente à(s) Anotação(ões) de Responsabilidade Técnica - ART abaixo discriminada(s):

Profissional: **AERCIO BARRETO DO CARMO JÚNIOR**
Registro: **PE04303987 PE** RHP: **1894303897**
Fls. profissional: **ENGENHEIRO CIVIL**

Número da ART: **PE20200574847** Tipo de ART: **OBRA / SERVIÇO** Registrada em: **14/12/2020** Baseada em: **21/06/2021**
Forma de registro: **INICIAL** Participação técnica: **INDIVIDUAL**
Empresa contratada: **COFEM CONSTRUÇÕES, SERVIÇOS, TECNOLOGIA E LOCAÇÕES EIRELI ME.**

Contratante: **PREFEITURA MUNICIPAL DO PALMARES** CPF/CNPJ: **10.312.447/0001-88**
Endereço do contratante: **AVENIDA VICONDE DO RIO BRANCO** Nº: **1368**
Complemento: **Bairro SÃO SEBASTIÃO**
Cidade: **PALMARES** UF: **PE** CEP: **55540000**

Contrato: **01/2/2020** Celebrado em: **30/11/2020**
Valor do contrato: **R\$ 102.018,40** Tipo de contratante: **Pessoa Jurídica de Direito Público**

Ação institucional: **Outros**
Endereço da obra/serviço: **OUTROS DIVERSAS RUAS NO MUNICÍPIO DOS PALMARES PE** Nº: **N/N**
Complemento: **Bairro SANTA ROSA**
Cidade: **PALMARES** UF: **PE** CEP: **55540000**

Data de início: **01/12/2020** Conclusão efetiva: **01/03/2021**

Finalidade:

Proprietário: **PREFEITURA MUNICIPAL DO PALMARES** CPF/CNPJ: **10.312.447/0001-88**

Atividade Técnica: **7 - EXECUÇÃO CONSTRUÇÃO CIVIL - 828897 - PAVIMENTAÇÃO AS - Execução de Obra Técnica RTT 08 metro quadrado;**

Observações

EXECUÇÃO pavimentação em participações gratuitas em diversas ruas do município dos palmars - pe

Informações Complementares

CERTIFICAMOS, finalmente, que se encontra assinada a presente Certidão de Acervo Técnico - CAT, e atestado contendo 2 (duas) cópias, expedido pelo contratante da obra/serviço, a quem cabe a responsabilidade pela veracidade e exatidão das informações nele constantes.

Certidão de Acervo Técnico nº 2220536740/2021
17/09/2021, 10:38
96/96

A CAT é válida em todo o território nacional.

A CAT perderá a validade no caso de modificação dos dados técnicos qualitativos ou quantitativos nele contidos em razão de substituição ou anulação de ART.

A Certidão de Acervo Técnico (CAT) a qual o atestado está vinculado constituirá prova da capacidade técnica profissional da pessoa jurídica contratante se o responsável técnico indicado estiver ou vier a ser integrado ao seu quadro técnico por meio de declaração entregue no momento da habilitação ou da entrega das propostas.

Certificamos que se encontra vinculado a presente CAT o atestado apresentado em cumprimento à Lei nº 5.696/03, expedido pela pessoa jurídica contratante, a quem cabe a responsabilidade pela veracidade e exatidão das informações nele constantes. E de responsabilidade deste Conselho a verificação da atividade profissional em conformidade com a Lei nº 5.194/06 e Resoluções do Conselho Federal de Engenharia e Agronomia - CONFEA.

Ficam excluídas, no entanto, as atividades suas atribuições não competem aos profissionais em questão.

A autenticidade desta Certidão pode ser verificada em: <http://crea-pe.org.br/publico>, com a chave: 96/96





Certidão de Acervo Técnico - CAT
Resolução Nº 1025 de 30 de Outubro de 2009
Resolução Nº 218 de 29 de Junho de 1973

CREA-PE

CAT COM REGISTRO DE ATESTADO

2220536739/2021

Conselho Regional de Engenharia e Agronomia de Pernambuco

Atividade concluída

CERTIFICAMOS, em cumprimento ao disposto na Resolução nº 1.025, de 30 de outubro de 2009, do Conselho, que consta dos assentamentos deste Conselho Regional de Engenharia e Agronomia de Pernambuco - Crea-PE, o Acervo Técnico do profissional **AERCIO BARRETO DO CARMO JÚNIOR** referente à(s) Anotação(ões) de Responsabilidade Técnica - ART abaixo discriminada(s):

Profissional: **AERCIO BARRETO DO CARMO JÚNIOR**
Registro: **PE94353997 PE** RNP: **1894353997**
Fluxo profissional: **ENGENHEIRO CIVIL**

Número da ART: **PE20200574832** Tipo de ART: **OBRA / SERVIÇO** Registrada em: **14/10/2020** Baseada em: **21/08/2021**
Forma de registro: **INDIVIDUAL** Participação técnica: **INDIVIDUAL**
Empresa contratada: **COPEM CONSTRUÇÕES, SERVIÇOS, TECNOLOGIA E LOCAÇÕES EIRELI ME.**

Contratante: **PREFEITURA MUNICIPAL DO PALMARES** CPF/CNPJ: **10.212.447/0001-88**
Endereço do contratante: **AVENIDA VICONDE DO RIO BRANCO** Nº: **1388**
Complemento: **SÃO SEBASTIÃO**
Cidade: **PALMARES** UF: **PE** CEP: **53940000**
Contrato: **016/2020** Celebrado em: **30/11/2020**

Valor do contrato: **R\$ 321.862,13** Tipo de contratante: **Pessoa Jurídica de Direito Público**
Ação institucional: **Outros**
Endereço da obra/serviço: **OUTROS diversos ruas no município das palmares pe** Nº: **6/8**
Complemento: **sem nome** UF: **PE** CEP: **53940000**
Cidade: **PALMARES**
Data de início: **01/10/2020** Conclusão efetiva: **01/04/2021**
Finalidade:

Projetista: **PREFEITURA MUNICIPAL DO PALMARES** CPF/CNPJ: **10.212.447/0001-88**

Atividade Técnica: **7 - REEDUCAÇÃO CONSTRUÇÃO CIVIL - 899997 - PAVIMENTAÇÃO 45 - Execução de Serviço Técnico 677 m² metro quadrado.**

Observações

pavimentação em paralelepípedos graníticos em diversas ruas nomeadas desamparadas - pe

Informações Complementares

CERTIFICAMOS, finalmente, que se encontra verdadeira a presente Certidão de Acervo Técnico - CAT, e atestado constante à fls.04, expedido pelo contratante da obra/serviço, a quem cabe a responsabilidade pela veracidade e existência das informações nele constantes.

Certidão de Acervo Técnico nº **2220536739/2021**
17/09/2021, 10:34
c8xZc

A CAT é válida em todo o território nacional.

A CAT perderá a validade no caso de incorrimento dos dados técnicos qualitativos ou quantitativos nele contidos em razão de substituição ou anulação de ART.

A Certidão de Acervo Técnico (CAT) é que o atestado esta vinculada constitui prova da capacidade técnica-profissional da pessoa jurídica somente se o responsável técnico inscrito estiver ou tiver a ser inscrito no seu quadro técnico por meio de destinação entregue no momento da habilitação ou de entrega das propostas.

Certificamos que se encontra verdadeira a presente CAT e atestado apresentado em cumprimento à Lei nº 8.555/93, expedido pela pessoa jurídica contratante, a quem cabe a responsabilidade pela veracidade e existência das informações nele constantes. É de responsabilidade deste Conselho a verificação da atividade profissional em conformidade com a Lei nº 5.194/66 e Resoluções do Conselho Federal de Engenharia e Agronomia - CONFEA.

Fiz(em) (excitadas), no entanto, as (s) servico(s) cujas atribuições não constam no(s) profissional(is) em questão.

A autenticidade desta Certidão (não ser verificada em: <http://crea-pe.sites.com.br/publico>, com a chave: c8xZc).





Comissão Permanente de Licitação 01

PLANILHA ORÇAMENTÁRIA					
Item	Descrição	Unidade	Quantidade	Valor Unitário	Valor Total
01 - SERVIÇOS DE MANUTENÇÃO					
1.1	MANUTENÇÃO DE VEÍCULOS COMUMES DE ALUGAR	VEÍCULO	100	100,00	10.000,00
02 - MANUTENÇÃO DE EQUIPAMENTOS					
2.1	MANUTENÇÃO DE EQUIPAMENTOS DE LABORATÓRIO DE ANÁLISES DE SOLOS	UNIDADE	100	100,00	10.000,00
03 - MANUTENÇÃO DE EQUIPAMENTOS DE LABORATÓRIO DE ANÁLISES DE ÁGUA					
3.1	MANUTENÇÃO DE EQUIPAMENTOS DE LABORATÓRIO DE ANÁLISES DE ÁGUA	UNIDADE	100	100,00	10.000,00
04 - MANUTENÇÃO DE EQUIPAMENTOS DE LABORATÓRIO DE ANÁLISES DE ARE MANUTENÇÃO DE EQUIPAMENTOS DE LABORATÓRIO DE ANÁLISES DE ÁGUA					
4.1	MANUTENÇÃO DE EQUIPAMENTOS DE LABORATÓRIO DE ANÁLISES DE AR	UNIDADE	100	100,00	10.000,00
4.2	MANUTENÇÃO DE EQUIPAMENTOS DE LABORATÓRIO DE ANÁLISES DE ÁGUA	UNIDADE	100	100,00	10.000,00
05 - MANUTENÇÃO DE EQUIPAMENTOS DE LABORATÓRIO DE ANÁLISES DE SÓLIDOSE MANUTENÇÃO DE EQUIPAMENTOS DE LABORATÓRIO DE ANÁLISES DE SÓLIDOS					
5.1	MANUTENÇÃO DE EQUIPAMENTOS DE LABORATÓRIO DE ANÁLISES DE SÓLIDOS	UNIDADE	100	100,00	10.000,00
06 - MANUTENÇÃO DE EQUIPAMENTOS DE LABORATÓRIO DE ANÁLISES DE SÓLIDOSE MANUTENÇÃO DE EQUIPAMENTOS DE LABORATÓRIO DE ANÁLISES DE SÓLIDOS					
6.1	MANUTENÇÃO DE EQUIPAMENTOS DE LABORATÓRIO DE ANÁLISES DE SÓLIDOS	UNIDADE	100	100,00	10.000,00
07 - MANUTENÇÃO DE EQUIPAMENTOS DE LABORATÓRIO DE ANÁLISES DE SÓLIDOSE MANUTENÇÃO DE EQUIPAMENTOS DE LABORATÓRIO DE ANÁLISES DE SÓLIDOS					
7.1	MANUTENÇÃO DE EQUIPAMENTOS DE LABORATÓRIO DE ANÁLISES DE SÓLIDOS	UNIDADE	100	100,00	10.000,00
08 - MANUTENÇÃO DE EQUIPAMENTOS DE LABORATÓRIO DE ANÁLISES DE SÓLIDOSE MANUTENÇÃO DE EQUIPAMENTOS DE LABORATÓRIO DE ANÁLISES DE SÓLIDOS					
8.1	MANUTENÇÃO DE EQUIPAMENTOS DE LABORATÓRIO DE ANÁLISES DE SÓLIDOS	UNIDADE	100	100,00	10.000,00
09 - MANUTENÇÃO DE EQUIPAMENTOS DE LABORATÓRIO DE ANÁLISES DE SÓLIDOSE MANUTENÇÃO DE EQUIPAMENTOS DE LABORATÓRIO DE ANÁLISES DE SÓLIDOS					
9.1	MANUTENÇÃO DE EQUIPAMENTOS DE LABORATÓRIO DE ANÁLISES DE SÓLIDOS	UNIDADE	100	100,00	10.000,00
10 - MANUTENÇÃO DE EQUIPAMENTOS DE LABORATÓRIO DE ANÁLISES DE SÓLIDOSE MANUTENÇÃO DE EQUIPAMENTOS DE LABORATÓRIO DE ANÁLISES DE SÓLIDOS					
10.1	MANUTENÇÃO DE EQUIPAMENTOS DE LABORATÓRIO DE ANÁLISES DE SÓLIDOS	UNIDADE	100	100,00	10.000,00
11 - MANUTENÇÃO DE EQUIPAMENTOS DE LABORATÓRIO DE ANÁLISES DE SÓLIDOSE MANUTENÇÃO DE EQUIPAMENTOS DE LABORATÓRIO DE ANÁLISES DE SÓLIDOS					
11.1	MANUTENÇÃO DE EQUIPAMENTOS DE LABORATÓRIO DE ANÁLISES DE SÓLIDOS	UNIDADE	100	100,00	10.000,00
12 - MANUTENÇÃO DE EQUIPAMENTOS DE LABORATÓRIO DE ANÁLISES DE SÓLIDOSE MANUTENÇÃO DE EQUIPAMENTOS DE LABORATÓRIO DE ANÁLISES DE SÓLIDOS					
12.1	MANUTENÇÃO DE EQUIPAMENTOS DE LABORATÓRIO DE ANÁLISES DE SÓLIDOS	UNIDADE	100	100,00	10.000,00

Av. Visconde do Rio Branco, 1368, São Sebastião, Palmares - Pernambuco
 CEP: 55.540-000 CNPJ: 16.212.447/0001-88. Fone: (81) 3661-1288

CPF: 11.125.808 ALIAS: 10.115.423991/00 E-mail: 3011.7071.1708

Este documento é de uso interno e não deve ser divulgado para terceiros. Qualquer uso indevido será considerado crime de falsificação de documento público.



Autenticação Digital (Assinatura): 202308221655071666-2
 Data: 2023/08/22 09:21:29
 Valor Total do Ato: R\$ 6,88
 Série Digital Tipo Normal: E: AL911499-692C



Cartório Acyródo Bastos
 Av. Presidente Vargas, 1140 - Fone: 3661-1288
 Rua Visconde do Rio Branco, 1368 - Fone: 3661-1288
 CEP: 55540-000 - Palmares - PE



O presente documento digital foi conferido com o original e assinado digitalmente por SAMUEL RAYTO OLIVEIRA DE ALENCAR, em 22/08/2023 às 09:21:29, CPF: 36.615.113-4 - OFÍCIO DE REGISTRO CIVIL DAS PESSOAS NATURAIS E TAMBÉM SAMUEL RAYTO OLIVEIRA DE ALENCAR, em 22/08/2023 às 09:21:29, CPF: 36.615.113-4 - artigo 22, inciso III, do Decreto nº 10.501/2020. O presente documento digital pode ser conferido em papel por meio de autenticação no Cartório de Registro de Imóveis nº 1023/2023 RJU - artigo 22.

Este documento encontra-se registrado no Conselho Regional de Engenharia e Agronomia de Pernambuco, vinculado à Carteira nº 2.226/536733/2021, emitida em 17/05/2021.



Carteira nº 20080203/2021
 17/05/2021 - 19:07
 Ordem de Impulsão: 1640C

O documento neste ato registrado foi emitido em 17/05/2021 e contém 3 folhas.

Handwritten signature and date: 22/08/2023





Certidão de Acervo Técnico - CAT
Resolução Nº 1025 de 30 de Outubro de 2009

CREA-PB

CAT COM REGISTRO DE ATESTADO

100872/2014

Atividade concluída

Conselho Regional de Engenharia e Agronomia da Paraíba

CERTIFICAMOS, em cumprimento ao disposto na Resolução nº 1.025, de 30 de outubro de 2009, do Confea, que consta dos assentamentos deste Conselho Regional de Engenharia e Agronomia da Paraíba - Crea-PB, o Acervo Técnico do profissional **AERCIO BARRETO DO CARMO JÚNIOR** referente à(s) Anotação(ões) de Responsabilidade Técnica - ART abaixo discriminada(s).

Profissional: **AERCIO BARRETO DO CARMO JÚNIOR**
Registro: **1604353897PB** RHP: **1604353897**
Título profissional: **ENGENHEIRO CIVIL**

Número da ART: **00016043538979005118** Tipo de ART: **ART** Registrada em: **11/09/2012** Baseada em: **29/09/2014**
Forma de registro: **INDIVIDUAL** Participação técnica: **INDIVIDUAL**
Empresa contratada: **COFEM CONSTRUÇÕES, SERVIÇOS E TECNOLOGIA**

Contratante: **PREFEITURA MUNICIPAL DE SERRARIA** CPF/CNPJ: **06.790.172/0001-18**
Endereço do contratante: **PRAÇA ANTONIO BENTO, 93** Nº:
Complemento: Bairro: **CENTRO**
Cidade: **SERRARIA** UF: **PB** CEP: **58365070**
Contrato: **0** Celebrado em:
Valor do contrato: **R\$ 100.000,00** Tipo de contratante: **Pessoa Jurídica**
Ação institucional: **Outros**
Endereço da obra/serviço: **SEM DEFINIÇÃO RUA NOVA FLORESTA** Nº: **2**
Complemento: Bairro: **CENTRO**
Cidade: **SERRARIA** UF: **PB** CEP: **58365070**
Data de início: **19/11/2012** Concluída efetiva: **30/09/2012**
Finalidade: **SEM DEFINIÇÃO**
Proprietário: **PREFEITURA MUNICIPAL DE SERRARIA** CPF/CNPJ: **06.790.172/0001-18**
Atividade Técnica: **1 - ATUACAO RADIOS - PAVIMENTACAO DE PARALELEPÍPEDOS 15 - EXECUÇÃO 1543,38 M2;**

Observações

EXECUÇÃO DA CONSTRUÇÃO DE PAVIMENTAÇÃO EM PARALELEPÍPEDO DA RUA NOVA FLORESTA, MUNICÍPIO DE SERRARIA, CONFORME CONTRATO Nº 006/2012

Informações Complementares

CERTIFICAMOS, finalmente, que se encontra vinculado à presente Certidão de Acervo Técnico - CAT, o atestado contido à folha(s) expedido pelo contratante da obra/serviço, o qual está a responsabilidade pela veracidade e exatidão das informações nele constantes.

Certidão de Acervo Técnico nº 100872/2014
20/10/2014
cy3y0

A Certidão de Acervo Técnico (CAT) à qual o atestado está vinculado constituirá prova da capacidade técnica profissional da pessoa jurídica somente se o responsável técnico indicado estiver na Certidão de Registro e Qualificação (CRQ) apresentada.

Certificamos que se encontra vinculado à presente CAT o atestado apresentado em cumprimento à Lei nº 9.688/03, expedido para pessoa jurídica contratante/proprietário, a quem cabe a responsabilidade pela veracidade e exatidão das informações nele constantes. É de responsabilidade deste Conselho a verificação da atividade profissional em conformidade com a Lei nº 13.606 e Resoluções do Conselho Federal de Engenharia e Agronomia - CONFEA.

Esta certidão perderá a validade, caso ocorra qualquer alteração posterior dos elementos constantes desta certidão.

A autenticidade desta Certidão pode ser verificada em <http://crea-pb.sitac.com.br/validar>, com a chave: cy3y0





Certidão de Acervo Técnico - CAT
Resolução Nº 1025 de 30 de Outubro de 2009
Resolução Nº 218 de 29 de Junho de 1973

CREA-PE

CAT COM REGISTRO DE ATESTADO

2220520354/2020

Atividade concluída

Conselho Regional de Engenharia e Agronomia de Pernambuco

CERTIFICAMOS, em cumprimento ao disposto na Resolução nº 1.025, de 30 de outubro de 2009, do Confea, que consta dos assentamentos deste Conselho Regional de Engenharia e Agronomia de Pernambuco - Crea-PE, o Acervo Técnico do profissional **AERCIO BARRETO DO CARMO JÚNIOR** referente à(s) Anotação(ões) de Responsabilidade Técnica - ART abaixo discriminada(s).

Profissional: **AERCIO BARRETO DO CARMO JÚNIOR**
Registro: **PE04303007 PE** RNT: **1884353597**
Título profissional: **ENGENHEIRO CIVIL**

Número da ART: **PE20200574048** Tipo de ART: **OBRA / SERVIÇO** Registrada em: **11/12/2020** Brevete em: **11/12/2020**
Forma de registro: **SUBSTITUIÇÃO** Participação técnica: **INDIVIDUAL**
Empresa contratada: **DOFEM CONSTRUÇÕES, SERVIÇOS, TECNOLOGIA E LOCAÇÕES EIRELI ME.**

Contratante: **PREFEITURA MUNICIPAL DE BERTÂNIA** CPF/CNPJ: **11.358.116/0001-13**
Endereço do contratante: **PRAÇA JOAO PEREIRA VALE** Nº: **20**
Complemento: Bairro: **CENTRO**
Cidade: **BERTÂNIA** UF: **PE** CEP: **56800000**
Contrato: **024/2020** Celebrado em: **13/03/2020**
Valor do contrato: **R\$ 308.067,38** Tipo de contratação: **Pessoa Jurídica de Direito Público**
Ação Institucional: **Outros**
Endereço da obra/serviço: **OUTROS DIVERSAS LOCALIDADES NO MUNICIPIO DE BERTANEA / PE** Nº: **20**
Complemento: Bairro: **CENTRO**
Cidade: **BERTÂNIA** UF: **PE** CEP: **56800000**
Data de início: **20/03/2020** Conclusão efetiva: **18/11/2020**
Finalidade: **Infraestrutura**
Proponente: **PREFEITURA MUNICIPAL DE BERTÂNIA** CPF/CNPJ: **11.358.116/0001-13**

Atividade Técnica: **7 - EXECUÇÃO CONSTRUÇÃO CIVIL - #25887 - PAVIMENTAÇÃO 42** Execução de Obra Técnica 3876.17 metro quadrado;

Observações

EXECUÇÃO DOS SERVIÇOS DE CALÇAMENTO EM PEDRAS GRANÍTICAS EM DIVERSAS LOCALIDADES DO MUNICIPIO DE BERTANIA/PE
Ativa: 1º ADITIVO PRAZO CONTRATO 024

Número da ART: **PE20200574045** Tipo de ART: **OBRA / SERVIÇO** Registrada em: **11/12/2020** Brevete em: **11/12/2020**
Forma de registro: **SUBSTITUIÇÃO** Participação técnica: **INDIVIDUAL**
Empresa contratada: **DOFEM CONSTRUÇÕES, SERVIÇOS, TECNOLOGIA E LOCAÇÕES EIRELI ME.**

Contratante: **PREFEITURA MUNICIPAL DE BERTÂNIA** CPF/CNPJ: **11.358.116/0001-13**
Endereço do contratante: **PRAÇA JOAO PEREIRA VALE** Nº: **20**
Complemento: Bairro: **CENTRO**
Cidade: **BERTÂNIA** UF: **PE** CEP: **56800000**
Contrato: **004/2020** Celebrado em: **13/03/2020**
Valor do contrato: **R\$ 308.067,38** Tipo de contratação: **Pessoa Jurídica de Direito Público**
Ação Institucional: **Outros**
Endereço da obra/serviço: **OUTROS DIVERSAS LOCALIDADES NO MUNICIPIO DE BERTANEA / PE** Nº: **20**
Complemento: Bairro: **CENTRO**
Cidade: **BERTÂNIA** UF: **PE** CEP: **56800000**
Data de início: **20/03/2020** Conclusão efetiva: **20/05/2020**
Finalidade: **Infraestrutura**
Proponente: **PREFEITURA MUNICIPAL DE BERTÂNIA** CPF/CNPJ: **11.358.116/0001-13**

Atividade Técnica: **7 - EXECUÇÃO CONSTRUÇÃO CIVIL - #25887 - PAVIMENTAÇÃO 42** Execução de Obra Técnica 3876.17 metro quadrado;

Observações

EXECUÇÃO DOS SERVIÇOS DE CALÇAMENTO EM PEDRAS GRANÍTICAS EM DIVERSAS LOCALIDADES DO MUNICIPIO DE BERTANIA/PE

Informações Complementares





SERTANIA

GOVERNO MUNICIPAL

DECLARO PARA OS DEVIDOS FINS QUE A EMPRESA **COFEM CONSTRUÇÕES SERVIÇOS TECNOLOGIA E LOCAÇÕES EIRELI ME**, CNPJ Nº 17.440.286/0001-29, COM SEDE A AV. SENADOR JOÃO LIRA, 212 – CAIXA POSTAL – 102, BAIRRO JAGUARIBE, JOÃO PESSOA – PB, SOB A RESPONSABILIDADE DO ENGENHEIRO CIVIL O Sr. **AERCIO BARRETO DO CARMO JÚNIOR**, CREA Nº 160.435.359-7 / PB, **EXECUTOU PARA A PREFEITURA MUNICIPAL DE SERTÃNEA / PE**, CNPJ Nº 11.358.116/0001-13, PRAÇA JOAO PEREIRA VALE, Nº 20, CENTRO, SERTÃNEA/PE, OS SERVIÇOS DE EXECUÇÃO DOS SERVIÇOS DE CALÇAMENTO EM PEDRAS GRANÍTICAS EM DIVERSAS LOCALIDADES DO MUNICIPIO DE SERTANIA/PE, **ART OBRA /SERVIÇO Nº PE20200499548**, CONFORME **CONTRATO Nº 0024/2020, INICIO EM 20/03/2020**, **PREFEITO/ ÂNGELO RAFAEL FERREIRA DOS SANTOS CPF : 051.623.274-68**

Este documento encontra-se registrado no Conselho Regional de Engenharia e Agronomia de Pernambuco, vinculado à Certidão nº 22202002054/2020, emitida em 16/12/2020.



TERMINO DA OBRA 02/11/2020.

OBIS: CONFORME PLANILHAS EM ANEXO

Aercio Barreto do Carmo Jr.
Engº Civil
CREA-PB 160435359-7
CREA-PE 84253997

SERTÃNEA/PE ,06 DE NOVEMBRO DE 2020

ÂNGELO RAFAEL FERREIRA DOS SANTOS
PREFEITO MUNICIPAL
CONTRATANTE

160435359-7
17112020
11.358.116/0001-13
051.623.274-68

Certidão nº 22202002054/2020
17/12/2020, 15:14
Classe de Imposto 41/021

O documento encontra-se registrado no Conselho Regional de Engenharia e Agronomia de Pernambuco, vinculado à Certidão nº 22202002054/2020, emitida em 16/12/2020.

103/100





Conselho de Acervo Técnico - CAT
Resolução Nº 1025 de 30 de Outubro de 2009
Conselho Regional de Engenharia e Agronomia da Paraíba

CREA-PB

CAT COM REGISTRO DE ATESTADO

116469/2016

Atividade concluída

CERTIFICAMOS, em cumprimento ao disposto na Resolução nº 1.025, de 30 de outubro de 2009, do Confea, que consta dos assentamentos deste Conselho Regional de Engenharia e Agronomia da Paraíba - Crea-PB, o Acervo Técnico do profissional **AERCIO BARRETO DO CARMO JÚNIOR** referente à(s) Anotação(ões) de Responsabilidade Técnica - ART abaixo discriminada(s):

Profissional: **AERCIO BARRETO DO CARMO JÚNIOR**
Registro: **1604353597PB** RNP: **1604353597**
Título profissional: **ENGENHEIRO CIVIL**

Número da ART: **J00082221** Tipo de ART: **ART** Registrada em: **30/09/2011** Baseada em: **22/05/2016**
Forma de registro: **INICIAL** Participação técnica: **INDIVIDUAL**
Empresa contratada: **COFEM CONSTRUÇÕES, SERVIÇOS E TECNOLOGIA**

Contratante: **PREFEITURA MUNICIPAL DE MOGEIRO** CPF/CNPJ: **08.866.501/0001-67**
Endereço do contratante: **AV. PRES. JOAO PESSOA, 47** Nº:
Complemento: Bairro: **CENTRO**
Cidade: **MOGEIRO** UF: **PB** CEP:
Contrato: **0** Calorado em:
Valor do contrato: **R\$ 248.820,00** Tipo de contratante: **Pessoa Jurídica**
Ação institucional: **Outros**
Endereço da obra/serviço: **SEM DEFINIÇÃO RUA OSVALDO DA SILVA** Nº: **0**
Complemento: Bairro: **ZONA URBANA**
Cidade: **MOGEIRO** UF: **PB** CEP:
Data de início: **21/09/2011** Conclusão efetiva: **08/10/2011**
Finalidade: **SEM DEFINIÇÃO**
Proprietário: **PREFEITURA MUNICIPAL DE MOGEIRO** CPF/CNPJ: **08.866.501/0001-67**
Atividade Técnica: **1 - ATUACAO RAO131 - EDIFICACOES P/PRATICA DE ESPORTES 10 - EXECUCAO 10 UNIDADES**

Observações

EXECUCAO DE OBRAS DE REFORMA DO CAMPO DE FUTEBOL, LOCALIZADO NA RUA OSVALDO DA SILVA, NA CIDADE DE MOGEIRO - PB

Número da ART: **00016043535975005215** Tipo de ART: **ART** Registrada em: **20/06/2012** Baseada em: **23/06/2016**
Forma de registro: **INICIAL** Participação técnica: **INDIVIDUAL**
Empresa contratada: **COFEM CONSTRUÇÕES, SERVIÇOS E TECNOLOGIA**

Contratante: **PREFEITURA MUNICIPAL DE CUITÁ** CPF/CNPJ: **08.732.174/0001-00**
Endereço do contratante: **RUA 15 DE NOVEMBRO, 158** Nº:
Complemento: Bairro: **CENTRO**
Cidade: **CUITÁ** UF: **PB** CEP: **58175000**
Contrato: **0** Calorado em:
Valor do contrato: **R\$ 1.250.114,80** Tipo de contratante: **Pessoa Jurídica**
Ação institucional: **Outros**
Endereço da obra/serviço: **SEM DEFINIÇÃO RUA 07 DE SETEMBRO, 518** Nº: **0**
Complemento: Bairro: **COLINAS DA LAGOA**
Cidade: **CUITÁ** UF: **PB** CEP: **58175000**
Data de início: **22/03/2012** Conclusão efetiva: **22/12/2012**
Finalidade: **SEM DEFINIÇÃO**
Proprietário: **PREFEITURA MUNICIPAL DE CUITÁ** CPF/CNPJ: **08.732.174/0001-00**
Atividade Técnica: **1 - ATUACAO RAO136 - EDIFICIOS ESPECIFICOS CRECHE 10 - EXECUCAO 1119 46 M2**

Observações

EXECUÇÃO DE UMA UNIDADE DE EDUCAÇÃO INFANTIL - CRECHE TIPO B

Número da ART: **00016043535975006815** Tipo de ART: **ART** Registrada em: **15/02/2015** Baseada em: **22/06/2016**
Forma de registro: **INICIAL** Participação técnica: **INDIVIDUAL**
Empresa contratada: **COFEM CONSTRUÇÕES, SERVIÇOS E TECNOLOGIA**

104





ATESTADO

ATESTO PARA OS DEVIDOS FINS QUA A EMPRESA COFEM CONSTRUÇÕES SERVIÇOS E TECNOLOGIA LTDA , AV. GOV. ARGEMIRO DE FIGUEIREDO ,Nº 2957 - BAIRRO JARDIM OCEANIA - JOÃO PESSOA - PB , CNPJ Nº 11.602.733/0001-12, SOB A RESPONSABILIDADE DO ENGENHEIRO CIVIL O SR. AERCIO BARRETO DO CARMO JUNIOR , CREA Nº 160.435.359-7 , EXECUTOU PARA A PREFEITURA MUNICIPAL DE CUITÉ , RUA 7 DE SETEMBRO, S/N - CENTRO - PB , CNPJ Nº 08.732.174/0001-60 , OS SERVIÇOS DE CONSTRUÇÃO DE 94 PRIVADAS HIGIENICAS , COM ESGOTAMENTO SANITÁRIOS COM RESERVATORIOS ELEVADOS SOBRE LAJE DE COBERTURA PARA DOMICÍLIOS SITUADOS EM RUAS SEM REDE DE ÁGUA , EM DIVERSAS RUAS NO MUNICÍPIO DE CUITÉ-PB , CONFORME ART Nº 00018043535975008815 ,

CUITÉ/PB, 03 DE JULHO DE 2015



EUDA FABIANA DE FARIAS P. VENÂNCIO
PREFEITA

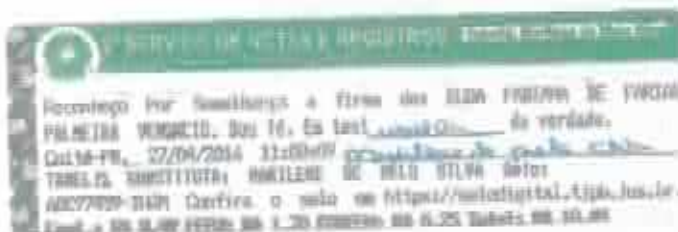

2º Serviço de Notas e Registros
Márcia de Melo Silva
Tabelli
Comarca de Cuité-PB

Este documento encontra-se registrado no Conselho Regional de Engenharia e Agronomia da Paraíba, vinculado à Comissão nº 11546562015, emitida em 07/07/2015



Comissão nº 11546562015
20150001, 23 de
Chave de Registro: 50712
O documento neste ato registrado vinculado em 07/07/2015 e assinado 5 linhas

Handwritten signature and initials





ESTADO DA PARAÍBA
 PREFEITURA MUNICIPAL DE CUIBÉ
 SECRETARIA MUNICIPAL DE INFRAESTRUTURA
 (RUA) 06.722.114/0002-00 - Rua 7 de Setembro, s/n - Centro - Email: prefeitura@cuibe.pb.gov.br

RESERVATÓRIO INFERIOR			
8.1	7305/18 SINAPI	ESCOVAÇÃO MANUAL DE VALAS 14x1,50M	m² 0,170
8.2	8122 SINAPI	EMBRAGAMENTO COM PEDRA ARGAMASSA UTILIZANDO ARG. DIMETRIA 1:4	m² 0,170
8.3	7397/1 SINAPI	ALVENARIA EM TUJOLO CERÂMICO FURADO 100X100CM, 1 VELZ. ARRENTADO EM ARGAMASSA TRACO 1:2:8 (CIMENTO, CAL, ARGIA), JUNTAS 10MM	m² 0,640
8.4	7394/8 SINAPI	REATERRO DE VALAS/CAVOS, COMPACTADA A MACIO, EM CAMADAS DE 10 E 30 CM	m² 0,130
8.5	8047 SINAPI	CONCRETO MAGRO 1:4:8 (CM, AREIA, CINZEA, PEDRA BRITADA) 2 (X) 20MM, COM PREPARO MANUAL, CONSUMO CIMENTO 310KG/M³	m³ 0,008
8.6	7393/1 SINAPI	ALVENARIA EM TUJOLO CERÂMICO FURADO 8 FURAS 100X100CM, 1/2 VELZ. ARRENTADO EM ARGAMASSA TRACO 1:2:8 (CIMENTO, CAL, ARGIA), JUNTAS 10MM	m² 3,47
8.7	7325/1 SINAPI	CHAMUSCO DE PAREDES TRACO 1:4 (CM, AREIA), ESP. 9,0CM, PREPARO MANUAL	m² 0,94
8.8	7371/1 SINAPI	REBOCO PALESTIN (MASSA ÚNICA) TRACO 1:4 (CM, AREIA) ESP. 1,50MPRIMARIO MANUAL, INCLUIDO ADITIVO IMPERMEABILIZANTE	m² 3,13
8.9	7387/8 SINAPI	REBOCO PALESTIN (MASSA ÚNICA) TRACO 1:2:8 (CM, CAL E ARGIA) ESP. 2,0CM, PREPARO MANUAL	m² 3,472
8.10	7381/1 SINAPI	PIFO CIMENTADO LISO (QUEIMADO), TRACO 1:4 (CIMENTO E AREIA), ESPESURA 1,5CM, PREPARO MANUAL, INCLUIDO ADITIVO IMPERMEABILIZANTE	m² 0,238
8.11	PROJETO	CONCRETO ARMADO COM AÇO CA-40 8,3mm E 4,2mm (FOR=1,5 MPa), INCLUSIVE LANÇAMENTO, PREPARO MANUAL	m² 0,286
8.12	7369/1 SINAPI	PINTURA COM CAL, EM PAREDES INTERNAS, TRES DEMEOS, INCLUIDO OLEO DE LINHACA	m² 3,470
TOTAL DO ITEM (8.0)			
8.0	INSTALAÇÃO HIDRÁULICA		
8.1	INSTALAÇÃO DE BOMBA NO RESERVATÓRIO INFERIOR		
8.1.1	81448 ORDE	BOMBA SUBMERSA 220V/50Hz, TIPO SÁPO-FORNECIMENTO E INSTALAÇÃO	un 1,00
8.1.2	PROJETO	CONECTOR (BETO) PARA MANGUEIRA LATÃO ESPESURA 3/4" ROSCA 3/4"	un 1,00
8.1.3	PROJETO	MANGUEIRA TRANÇADA 3/4"	m 1,20
8.1.4	91307 ORDE	ASBACADERIA INÓR DE ALTA PRESSÃO 3/4"	un 2,00
8.1.5	84628 SINAPI	PIFO ISOLADO PVC 75X11,3 MM, FORNECIMENTO E INSTALAÇÃO	m 3,20
8.2	EXTRAÇÃO DO RESERVATÓRIO SUPERIOR (LADRÃO)		
8.2.1	7050/18 SINAPI	TUBO DE PVC SOLDÁVEL, SEM CONEXÕES 32MM - FORNECIMENTO E INSTALAÇÃO	m 0,25
8.3	ALIMENTAÇÃO DO RESERVATÓRIO SUPERIOR		
8.3.1	7809 SINAPI	JOELHO PVC SOLDÁVEL, COM ROSCA METÁLICA 90° ÁGUA FRIA 25MMX1/2", FORNECIMENTO E INSTALAÇÃO	un 1,00
8.3.2	7805/12 SINAPI	TUBO DE PVC SOLDÁVEL, SEM CONEXÕES 32MM - FORNECIMENTO E INSTALAÇÃO	m 2,82
8.3.3	72572 SINAPI	JOELHO PVC SOLDÁVEL, 90° ÁGUA FRIA 25MM - FORNECIMENTO E INSTALAÇÃO	un 2,00
8.3.4	72794 SINAPI	ADAPTADOR PVC SOLDÁVEL, COM FLANGES E ANEL PARA CAIXA D'ÁGUA 25MMX1/2" - FORNECIMENTO E INSTALAÇÃO	un 1,00
8.3.5	PROJETO	CAIXA D'ÁGUA DE POLIETILENO, CAP. 500 LITROS, INCLUSIVE TAMPA - FORNECIMENTO E INSTALAÇÃO	un 1,00
8.4	EXTRAÇÃO DO RESERVATÓRIO SUPERIOR (LADRÃO)		
8.4.1	73786 SINAPI	ADAPTADOR PVC SOLDÁVEL, COM FLANGES E ANEL PARA CAIXA D'ÁGUA 25MMX1/2" - FORNECIMENTO E INSTALAÇÃO	un 1,00
8.4.2	7805/12 SINAPI	TUBO DE PVC SOLDÁVEL, SEM CONEXÕES 32MM - FORNECIMENTO E INSTALAÇÃO	m 0,55
8.5	DISTRIBUIÇÃO PONTOS DE ÁGUA E REGISTROS		
8.5.1	72793 SINAPI	ADAPTADOR PVC SOLDÁVEL, COM FLANGES E ANEL PARA CAIXA D'ÁGUA 25MMX1/2" - FORNECIMENTO E INSTALAÇÃO	un 1,00

SINAPI

Este documento encontra-se registrado no Conselho Regional de Engenharia e Agronomia da Paraíba, vinculado à Carteira nº 116463/2016, emitida em 07/07/2016



Carteira nº 116463/2016
 20/05/2017 - 23:02
 Chave de Impressão: 937122
 O documento está registrado no sistema em 07/07/2016 e contém 2 folhas

106



 MUNICÍPIO DA PARAITUBA PREFEITURA MUNICIPAL DE PARAITUBA SECRETARIA MUNICIPAL DE INFRAESTRUTURA Rua: 08.752.176/0002-00 - Rua 7 de Setembro, s/n - Centro - Paraituba - Pará CEP: 68.252-176/0002-00 - Rua 7 de Setembro, s/n - Centro - Paraituba - Pará telefone: 011 3333-3333				
12.3	8024 SINAP	CAXA DE DESCARGA PLÁSTICA EXTERNA COMPLETA CAPACIDADE 5L COM TUBO DE DESCARGA, BOMBA FLEXÍVEL, BOM E SUPORTE PARA FIXAÇÃO, BOLSA DE LIGACÃO EM PVC FLEXÍVEL E CONJUNTO PARA FIXAÇÃO DE CAXA DE DESCARGA - FORNECIMENTO E INSTALAÇÃO	un.	1,00
12.4	140572 SINAP	LAVATÓRIO LOUCA BRANCA SUSPENSO 28,5 X 38,5CM, PADRÃO POPULAR, COM SIFÃO PLÁSTICO TIPO COPO 1". VALVULA EM PLÁSTICO BRANCO 1" E CONJUNTO PARA FIXAÇÃO- FORNECIMENTO E INSTALAÇÃO	un.	1,00
12.6	8025 SINAP	CHUVEIRO PLÁSTICO BRANCO SIMPLES - FORNECIMENTO E INSTALAÇÃO	un.	1,00
12.0 CADA DE INSERÇÃO				
13.1	738515 SINAP	ESCAVAÇÃO MANUAL DE VALAS H=1,50M	m²	0,070
13.2	8047 SINAP	CONCRETO MAGRO 1:4:8 (C/M, AREIA GROSSA, PEDRA BRITADA# 2 OU 25MM), COM PREPARO MANUAL, CONSUMO CIMENTO 210KG/M³	m³	0,010
13.3	738521 SINAP	ALVENARIA EM TIJOLO CERÂMICO FURADO 8 FUROS 10X20X20CM, 1/2 VEZ, ASSENTADO EM ARGAMASSA, TRAÇO 1:2:8 (CIMENTO, CAL, AREIA), JUNTAS 12MM	m²	0,00
13.4	738281 SINAP	CHAPISCO DE PAREDE TRAÇO 1:4 (C/M, AREIA), ESP. 0,5CM, PREPARO MANUAL	m²	2,38
13.5	738279 SINAP	REBOCO PÁLIDIA (MASSA ÚNICA) TRAÇO 1:2:8 (C/M, CAL E AREIA)ESP. 2,0CM, PREPARO MANUAL	m²	0,380
13.6	PROJETO	CONCRETO ARMADO COM AÇO CA-60 8,3mm e 4,3mm (FCK=13,5MPa), INCLUSIVE LANÇAMENTO, PREPARO MANUAL	m³	0,010
TOTAL DO ITEM (13.0)				
14.0 TANQUE SÉPTICO				
14.1	740778 SINAP	LOCAÇÃO CONVENCIONAL DE OBRA, ATRÁVES DE EMPRÉSTIMO DE TÁBUAS CORRIDAS PONTALETADAS, COM REAPROVITAMENTO DE 10 VEZES	m²	2,400
14.2	738515 SINAP	ESCAVAÇÃO MANUAL DE VALAS H=1,50M	m²	5,790
14.3	8047 SINAP	CONCRETO MAGRO 1:4:8 (C/M, AREIA GROSSA, PEDRA BRITADA# 2 OU 25MM), COM PREPARO MANUAL, CONSUMO CIMENTO 210KG/M³	m³	0,170
14.4	738521 SINAP	ALVENARIA EM TIJOLO CERÂMICO FURADO 8 FUROS 10X20X20CM, 1/2 VEZ, ASSENTADO EM ARGAMASSA, TRAÇO 1:2:8 (CIMENTO, CAL, AREIA), JUNTAS 12MM	m²	3,105
14.5	738281 SINAP	CHAPISCO DE PAREDE TRAÇO 1:4 (C/M, AREIA), ESP. 0,5CM, PREPARO MANUAL	m²	9,98
14.6	738279 SINAP	REBOCO PÁLIDIA (MASSA ÚNICA) TRAÇO 1:2:8 (C/M, CAL E AREIA)ESP. 2,0CM, PREPARO MANUAL	m²	9,980
14.7	PROJETO	CONCRETO ARMADO COM AÇO CA-60 8,3mm e 4,3mm (FCK=13,5MPa), INCLUSIVE LANÇAMENTO, PREPARO MANUAL	m³	0,170
TOTAL DO ITEM (14.0)				
15.0 SUMIDOURO				
15.1	740778 SINAP	LOCAÇÃO CONVENCIONAL DE OBRA, ATRÁVES DE EMPRÉSTIMO DE TÁBUAS CORRIDAS PONTALETADAS, COM REAPROVITAMENTO DE 10 VEZES	m²	1,080
15.2	738515 SINAP	ESCAVAÇÃO MANUAL DE VALAS H=1,50M	m²	1,080
15.3	738521 SINAP	ALVENARIA EM TIJOLO CERÂMICO FURADO 8 FUROS 10X20X20CM, 1/2 VEZ, ASSENTADO EM ARGAMASSA, TRAÇO 1:2:8 (CIMENTO, CAL, AREIA), JUNTAS 12MM	m²	8,770
15.4	8814 SINAP	FORNECIMENTO E LANÇAMENTO DE BRITA Nº 14	m³	0,380
15.5	PROJETO	CONCRETO ARMADO COM AÇO CA-60 8,3mm e 4,3mm (FCK=13,5MPa), INCLUSIVE LANÇAMENTO, PREPARO MANUAL	m³	0,080
TOTAL DO ITEM (15.0)				
16.0 PINTURA				
16.1	738061 SINAP	PINTURA COM CAL, EM PAREDES INTERNAS, TRÊS DEMÃO, INCLUIDO CLEO DE LINHACA	m²	26,810
TOTAL DO ITEM (16.0)				

Este documento encontra-se registrado no Conselho Regional de Engenharia e Agronomia da Paraíba, vinculado à Certidão nº 11646532015, emitida em 07/03/2016



O documento está sob a responsabilidade do usuário em 07/03/2016 e contém 2 folhas

Certidão nº 11646532015
 20/03/2016 - 23:05
 Código de Verificação: 8EY1C2

BVM

107





ESTADO DA PARAÍBA
PREFEITURA MUNICIPAL DE LIVRAMENTO

Item	Descrição	Quantidade	Valor Unitário	Valor Total
1.000
1.001
1.002
1.003
1.004
1.005
1.006
1.007
1.008
1.009
1.010
1.011
1.012
1.013
1.014
1.015
1.016
1.017
1.018
1.019
1.020
1.021
1.022
1.023
1.024
1.025
1.026
1.027
1.028
1.029
1.030
1.031
1.032
1.033
1.034
1.035
1.036
1.037
1.038
1.039
1.040
1.041
1.042
1.043
1.044
1.045
1.046
1.047
1.048
1.049
1.050
1.051
1.052
1.053
1.054
1.055
1.056
1.057
1.058
1.059
1.060
1.061
1.062
1.063
1.064
1.065
1.066
1.067
1.068
1.069
1.070
1.071
1.072
1.073
1.074
1.075
1.076
1.077
1.078
1.079
1.080
1.081
1.082
1.083
1.084
1.085
1.086
1.087
1.088
1.089
1.090
1.091
1.092
1.093
1.094
1.095
1.096
1.097
1.098
1.099
1.100

Este documento encontra-se registrado no Conselho Regional de Engenharia e Agronomia da Paraíba, vinculado à Certidão nº 1164852016, emitida em 07/07/2016



Certidão nº 1164852016
20/07/2016, 20:05
Chave de Registro: 937123

O documento, desde sua emissão, foi emitido em 07/07/2016 e contém 8 folhas

[Handwritten signatures and marks]





**ESTADO DA PARAIBA
PREFEITURA MUNICIPAL DE CUTE
GABINETE DA PREFEITA**

Planilha ORÇAMENTO DE CARGAS POR ETIQUETA - PAVIMENTO PAVP
Localização: ANEXO ADMINISTRATIVO DA CUTE/PM
Fonte: Orçamento

ITEM	DESCRIÇÃO DAS OBRAS	UNID	QUANT
RECONSTRUÇÃO DE CARGAS POR ETIQUETA			
1.0	Plano de obra - para 04 Pavimento Pavp		4,00
1.1	Plano de obra - para 04 Pavimento Pavp	m²	1,00
1.2	Arquitetura preliminar de obra	m²	1,00
1.3	Arquitetura preliminar de obra - projeto executivo	m²	1,00
1.4	Arquitetura preliminar de obra	m²	1,00
1.5	Arquitetura preliminar (planta), orçamento, memória e especificações com planilhas	m²	20,00
1.6	Projeto de obra e execução do pavimento	m²	1310,00
1.7	Arquitetura de obra (em obra de 70 a mais m²)	m²	20,00
1.8	Projeto de obra de acabamento (piso, parede, pintura, etc)	m²	20,00
RECONSTRUÇÃO DE CARGAS POR ETIQUETA			
RECONSTRUÇÃO DE CARGAS POR ETIQUETA			
2.1.1	Arquitetura preliminar de obra em qualquer terreno com área total de 5 a 20 m²	m²	200,00
2.1.2	Arquitetura preliminar de obra em qualquer terreno com área total de 5 a 20 m²	m²	144,00
2.1.3	Arquitetura preliminar de obra em qualquer terreno com área total de 5 a 20 m²	m²	200,00
2.1.4	Arquitetura preliminar de obra em qualquer terreno com área total de 5 a 20 m²	m²	10,00
RECONSTRUÇÃO DE CARGAS POR ETIQUETA			
2.2.1	Arquitetura preliminar de obra em qualquer terreno com área total de 5 a 20 m²	m²	11,00
2.2.2	Arquitetura preliminar de obra em qualquer terreno com área total de 5 a 20 m²	m²	17,00
2.2.3	Arquitetura preliminar de obra em qualquer terreno com área total de 5 a 20 m²	m²	4,00
RECONSTRUÇÃO DE CARGAS POR ETIQUETA			
2.3.1	Arquitetura preliminar de obra em qualquer terreno com área total de 5 a 20 m²	m²	5,00
2.3.2	Arquitetura preliminar de obra em qualquer terreno com área total de 5 a 20 m²	m²	22,00
2.3.3	Arquitetura preliminar de obra em qualquer terreno com área total de 5 a 20 m²	m²	4,00
RECONSTRUÇÃO DE CARGAS POR ETIQUETA			
RECONSTRUÇÃO DE CARGAS POR ETIQUETA			
3.1	Arquitetura preliminar de obra em qualquer terreno com área total de 5 a 20 m²	m²	100,00
3.2	Arquitetura preliminar de obra em qualquer terreno com área total de 5 a 20 m²	m²	100,00
3.3	Arquitetura preliminar de obra em qualquer terreno com área total de 5 a 20 m²	m²	200,00
3.4	Arquitetura preliminar de obra em qualquer terreno com área total de 5 a 20 m²	m²	100,00
3.5	Arquitetura preliminar de obra em qualquer terreno com área total de 5 a 20 m²	m²	20,00
RECONSTRUÇÃO DE CARGAS POR ETIQUETA			
4.1	Arquitetura preliminar de obra em qualquer terreno com área total de 5 a 20 m²	m²	100,00
4.2	Arquitetura preliminar de obra em qualquer terreno com área total de 5 a 20 m²	m²	100,00
4.3	Arquitetura preliminar de obra em qualquer terreno com área total de 5 a 20 m²	m²	200,00
4.4	Arquitetura preliminar de obra em qualquer terreno com área total de 5 a 20 m²	m²	100,00
4.5	Arquitetura preliminar de obra em qualquer terreno com área total de 5 a 20 m²	m²	20,00
RECONSTRUÇÃO DE CARGAS POR ETIQUETA			
5.1	Arquitetura preliminar de obra em qualquer terreno com área total de 5 a 20 m²	m²	100,00
5.2	Arquitetura preliminar de obra em qualquer terreno com área total de 5 a 20 m²	m²	100,00
5.3	Arquitetura preliminar de obra em qualquer terreno com área total de 5 a 20 m²	m²	200,00
5.4	Arquitetura preliminar de obra em qualquer terreno com área total de 5 a 20 m²	m²	100,00
5.5	Arquitetura preliminar de obra em qualquer terreno com área total de 5 a 20 m²	m²	20,00
RECONSTRUÇÃO DE CARGAS POR ETIQUETA			
6.1	Arquitetura preliminar de obra em qualquer terreno com área total de 5 a 20 m²	m²	100,00
6.2	Arquitetura preliminar de obra em qualquer terreno com área total de 5 a 20 m²	m²	100,00
6.3	Arquitetura preliminar de obra em qualquer terreno com área total de 5 a 20 m²	m²	200,00
6.4	Arquitetura preliminar de obra em qualquer terreno com área total de 5 a 20 m²	m²	100,00
6.5	Arquitetura preliminar de obra em qualquer terreno com área total de 5 a 20 m²	m²	20,00

Este documento encontra-se registrado no Conselho Regional de Engenharia e Agronomia da Paraíba, vinculado à Certidão nº 116465/2016, emitida em 07/07/2016



Certidão nº 116465/2016
Data: 07/07/2016

Este documento encontra-se registrado no Conselho Regional de Engenharia e Agronomia da Paraíba, vinculado à Certidão nº 116465/2016, emitida em 07/07/2016, com validade de 10 (dez) anos.

Handwritten signature/initials

Handwritten signature



			
ESTADO DA PARAIBA PREFEITURA MUNICIPAL DE CUITÉ GABINETE DA PREFEITA			
0.1.1	Porta de vidro - PVE - 100210, porta e chapa acrílica, inclusão ferragens, completo projeto de engenharia	m²	16,00
0.1.2	Porta de alumínio de madeira - 1004 - 100104, porta com revestimento com laminação melamínica, inclusão ferragens, completo projeto de engenharia	m²	16,00
0.1.3	Chapa acrílica (polimérica) 6,075 de lado para as portas - Acabamento e instalação	m²	11,20
0.1	PROJETOS E EXECUÇÃO		
0.1.1	Perfuração de parede completa, para porta alumínio	m²	12,00
0.1.2	Porta de vidro - PVE - 100210 com chapa de alumínio e revestimento completo projeto de engenharia, inclusão ferragens	m²	2,22
0.1.3	Porta de vidro - PVE - 100210 com chapa de alumínio e revestimento completo projeto de engenharia, inclusão ferragens	m²	1,88
0.1.4	Porta de vidro - PVE - 100210 com chapa de alumínio e revestimento completo projeto de engenharia, inclusão ferragens	m²	5,72
0.1.5	Porta de corrimão - PVE - 100620 com chapa de alumínio e revestimento completo projeto de engenharia, inclusão ferragens	m²	125,00
0.1.6	Porta de vidro - PVE - 100210 com chapa de alumínio e revestimento completo projeto de engenharia, inclusão ferragens	m²	3,04
0.1.7	Porta de vidro - PVE - 100210 com chapa de alumínio e revestimento completo projeto de engenharia, inclusão ferragens	m²	3,44
0.1.8	Porta de vidro - PVE - 100210 com chapa de alumínio e revestimento completo projeto de engenharia, inclusão ferragens	m²	2,22
0.1	PROJETOS E EXECUÇÃO		
0.1.1	Porta de vidro temperado - PVE - 110030, com ferragens, inclusão projeto de engenharia	m²	1,00
0.1.2	Porta de vidro temperado - PVE - 110030, com ferragens, inclusão projeto de engenharia	m²	1,00
0.1.3	Inclusão de vidro para porta PVE, inclusão projeto 110030	m²	0,21
0.1	PROJETOS E EXECUÇÃO		
0.1.1	Porta de alumínio - PVE - 100100, completa completo projeto de engenharia - inclusão	m²	1,75
0.1.2	Porta de alumínio - PVE - 100100, completa completo projeto de engenharia - inclusão	m²	1,00
0.1.3	Porta de alumínio - PVE - 100100, completa completo projeto de engenharia - inclusão	m²	3,22
0.1.4	Porta de alumínio - PVE - 100100, completa completo projeto de engenharia - inclusão	m²	0,00
0.1.5	Porta de alumínio - PVE - 100100, completa completo projeto de engenharia - inclusão	m²	2,20
0.1.6	Porta de alumínio - PVE - 100100, completa completo projeto de engenharia - inclusão	m²	2,10
0.1.7	Porta de alumínio - PVE - 100100, completa completo projeto de engenharia - inclusão	m²	11,00
0.1.8	Porta de alumínio - PVE - 100100, completa completo projeto de engenharia - inclusão	m²	0,30
0.1.9	Porta de alumínio - PVE - 100100, completa completo projeto de engenharia - inclusão	m²	10,00
0.1.10	Porta de alumínio - PVE - 100100, completa completo projeto de engenharia - inclusão	m²	2,10
0.1.11	Porta de alumínio - PVE - 100100, completa completo projeto de engenharia - inclusão	m²	0,70
0.1.12	Porta de alumínio - PVE - 100100, completa completo projeto de engenharia - inclusão	m²	0,00
0.1.13	Porta de alumínio - PVE - 100100, completa completo projeto de engenharia - inclusão	m²	12,00
0.1.14	Porta de alumínio - PVE - 100100, completa completo projeto de engenharia - inclusão	m²	22,00
0.1.15	Porta de alumínio - PVE - 100100, completa completo projeto de engenharia - inclusão	m²	16,00
0.1.16	Porta de alumínio - PVE - 100100, completa completo projeto de engenharia - inclusão	m²	20,22
0.1	PROJETOS		
0.1.1	Porta de vidro temperado com: aplicação de vidro, acabamento e instalação	m²	10,70
0.1.2	Porta de vidro temperado com: aplicação de vidro, acabamento e instalação	m²	11,00
0.1.3	Porta de vidro temperado com: aplicação de vidro, acabamento e instalação	m²	21,20
0.1	PROJETOS E EXECUÇÃO		
0.1.1	Porta de vidro e tela de aço galvanizado - inclusão ferragens, acabamento e instalação (PVE, PVE-025, 026)	m²	50,22
0.1.2	Porta de vidro com chapa de aço galvanizado, inclusão ferragens, acabamento e instalação (PVE e PVE)	m²	0,32
0.1.3	Perfuração de parede de aço galvanizado, inclusão projeto de engenharia para aplicação e pintura, acabamento e instalação	m²	143,20
0.1.4	Porta de vidro com perfil alumínio e tela de aço galvanizado, inclusão ferragens, acabamento e instalação	m²	12,50

Handwritten signature

Handwritten signature

Este documento encontra-se registrado no Conselho Regional de Engenharia e Agronomia da Paraíba, vinculado à Carteira nº 116461/2016, emitida em 07/07/2016.



Carteira nº 116461/2016
 20000001_2016
 Ordem de Inscricão: 93712

O documento está arquivado no sistema em 07/07/2016 e contém 13 folhas.



 ESTADO DA PARAIBA PREFEITURA MUNICIPAL DE CUITÉ GABINETE DA PREFEITA			
11.1	Passagem em terrenos urbanos de 02 metros por largura de calçada	00 ^m	200,00
11.2	Passagem em terrenos urbanos de 02 metros em relação de calçada	00 ^m	15,00
11.3	Passagem para 02 metros	00 ^m	170,00
SUBTOTAL BENSIMILAR			
12.1	CONDIÇÕES E LIMITAÇÃO DE PAVIMENTOS		
12.1.1	Tubo PVC 400mm Ø 20 anos, desenvolvimento e instalação	00	20,00
12.1.2	Tubo PVC 400mm Ø 22 anos, desenvolvimento e instalação	00	275,00
12.1.3	Tubo PVC 400mm Ø 23 anos, desenvolvimento e instalação	00	16,40
12.1.4	Tubo PVC 400mm Ø 24 anos, desenvolvimento e instalação	00	170,00
12.1.5	Tubo PVC 400mm Ø 25 anos, desenvolvimento e instalação	00	11,90
12.1.6	Tubo PVC 400mm Ø 26 anos, desenvolvimento e instalação	00	20,00
12.1.7	Tubo PVC 400mm Ø 28 anos, desenvolvimento e instalação	00	84,00
12.1.8	Tubo PVC 400mm Ø 30 anos, desenvolvimento e instalação	00	60,00
12.1.9	Adaptador vertical com flange para tubo de 400mm - 100mm - 1", desenvolvimento e instalação	00	4,00
12.1.10	Adaptador vertical com flange para tubo de 400mm - 150mm - 1", desenvolvimento e instalação	00	4,00
12.1.11	Adaptador vertical com flange para tubo de 400mm - 200mm - 1,5", desenvolvimento e instalação	00	1,00
12.1.12	Adaptador vertical com flange para tubo de 400mm - 250mm - 2", desenvolvimento e instalação	00	4,00
12.1.13	Adaptador vertical com flange para tubo de 400mm - 300mm - 2,5", desenvolvimento e instalação	00	2,00
12.1.14	Adaptador vertical com flange para tubo de 400mm - 350mm - 3", desenvolvimento e instalação	00	81,00
12.1.15	Adaptador vertical com flange para tubo de 400mm - 400mm - 3,5", desenvolvimento e instalação	00	2,00
12.1.16	Adaptador vertical com flange para tubo de 400mm - 450mm - 4", desenvolvimento e instalação	00	36,00
12.1.17	Adaptador vertical com flange para tubo de 400mm - 500mm - 4,5", desenvolvimento e instalação	00	16,00
12.1.18	Adaptador vertical com flange para tubo de 400mm - 550mm - 5", desenvolvimento e instalação	00	4,00
12.1.19	Adaptador vertical com flange para tubo de 400mm - 600mm - 5,5", desenvolvimento e instalação	00	1,00
12.1.20	Adaptador vertical com flange para tubo de 400mm - 650mm - 6", desenvolvimento e instalação	00	24,00
12.1.21	Adaptador vertical com flange para tubo de 400mm - 700mm - 6,5", desenvolvimento e instalação	00	3,00
12.1.22	Adaptador vertical com flange para tubo de 400mm - 750mm - 7", desenvolvimento e instalação	00	3,00
12.1.23	Adaptador vertical com flange para tubo de 400mm - 800mm - 7,5", desenvolvimento e instalação	00	30,00
12.1.24	Adaptador vertical com flange para tubo de 400mm - 850mm - 8", desenvolvimento e instalação	00	3,00
12.1.25	Adaptador vertical com flange para tubo de 400mm - 900mm - 8,5", desenvolvimento e instalação	00	3,00
12.1.26	Adaptador vertical com flange para tubo de 400mm - 950mm - 9", desenvolvimento e instalação	00	15,00
12.1.27	Adaptador vertical com flange para tubo de 400mm - 1000mm - 9,5", desenvolvimento e instalação	00	4,00
12.1.28	Adaptador vertical com flange para tubo de 400mm - 1050mm - 10", desenvolvimento e instalação	00	6,00
12.1.29	Adaptador vertical com flange para tubo de 400mm - 1100mm - 10,5", desenvolvimento e instalação	00	7,00
12.1.30	Adaptador vertical com flange para tubo de 400mm - 1150mm - 11", desenvolvimento e instalação	00	3,00
12.1.31	Adaptador vertical com flange para tubo de 400mm - 1200mm - 11,5", desenvolvimento e instalação	00	3,00
12.1.32	Adaptador vertical com flange para tubo de 400mm - 1250mm - 12", desenvolvimento e instalação	00	2,00
12.1.33	Adaptador vertical com flange para tubo de 400mm - 1300mm - 12,5", desenvolvimento e instalação	00	2,00
12.1.34	Adaptador vertical com flange para tubo de 400mm - 1350mm - 13", desenvolvimento e instalação	00	151,50
12.1.35	Adaptador vertical com flange para tubo de 400mm - 1400mm - 13,5", desenvolvimento e instalação	00	2,00
12.1.36	Adaptador vertical com flange para tubo de 400mm - 1450mm - 14", desenvolvimento e instalação	00	20,00
12.1.37	Adaptador vertical com flange para tubo de 400mm - 1500mm - 14,5", desenvolvimento e instalação	00	11,00
12.1.38	Adaptador vertical com flange para tubo de 400mm - 1550mm - 15", desenvolvimento e instalação	00	4,00
12.1.39	Adaptador vertical com flange para tubo de 400mm - 1600mm - 15,5", desenvolvimento e instalação	00	4,00
12.1.40	Adaptador vertical com flange para tubo de 400mm - 1650mm - 16", desenvolvimento e instalação	00	4,00
12.1.41	Adaptador vertical com flange para tubo de 400mm - 1700mm - 16,5", desenvolvimento e instalação	00	10,00
12.1.42	Adaptador vertical com flange para tubo de 400mm - 1750mm - 17", desenvolvimento e instalação	00	7,00
12.1.43	Adaptador vertical com flange para tubo de 400mm - 1800mm - 17,5", desenvolvimento e instalação	00	80,00
12.1.44	Adaptador vertical com flange para tubo de 400mm - 1850mm - 18", desenvolvimento e instalação	00	21,00
12.1.45	Adaptador vertical com flange para tubo de 400mm - 1900mm - 18,5", desenvolvimento e instalação	00	24,00
12.1.46	Adaptador vertical com flange para tubo de 400mm - 1950mm - 19", desenvolvimento e instalação	00	27,00
12.1.47	Adaptador vertical com flange para tubo de 400mm - 2000mm - 19,5", desenvolvimento e instalação	00	1,00
12.1.48	Adaptador vertical com flange para tubo de 400mm - 2050mm - 20", desenvolvimento e instalação	00	23,00

Handwritten signature/initials

Large handwritten signature

Este documento encontra-se registrado no Conselho Regional de Engenharia e Agronomia da Paraíba, vinculado à Carteira nº 116463/2016, emitida em 07/07/2016



Carteira nº 116463/2016
 Matrícula: 23.05
 Classe de Registro: 337/C2

O documento está devidamente emitido em 07/07/2016 e contém 13 folhas



ESTADO DA PARAIBA PREFEITURA MUNICIPAL DE CUTE GABINETE DA PREFEITA			
RESOLUÇÃO Nº 1504/2016			
ANEXO III - PREÇOS			
Item	Descrição	Quantidade	Valor
18.1	Unidade de distribuição de energia elétrica (completo) para 08 apartamentos residenciais, com fornecimento para os fones, cabos e para proteção, vedação, pintura eletrocondutiva após ser feita a parte elétrica e montagem	08	2,00
18.1.1	Unidade de distribuição de energia elétrica (completo) para 08 apartamentos residenciais, com fornecimento para os fones, cabos e para proteção, vedação, pintura eletrocondutiva após ser feita a parte elétrica e montagem	08	2,00
18.1.2	Unidade de distribuição de energia elétrica (completo) para 24 apartamentos residenciais, com fornecimento para os fones, cabos e para proteção, vedação, pintura eletrocondutiva após ser feita a parte elétrica e montagem	24	3,00
18.1.3	Unidade de distribuição de energia elétrica (completo) para 07 apartamentos residenciais, com fornecimento para os fones, cabos e para proteção, vedação, pintura eletrocondutiva após ser feita a parte elétrica e montagem	07	2,00
18.1.4	Unidade de distribuição de energia elétrica (completo) para 07 apartamentos residenciais, com fornecimento para os fones, cabos e para proteção, vedação, pintura eletrocondutiva após ser feita a parte elétrica e montagem	07	2,00
18.2	REVESTIMENTOS		
18.2.1	Revestimento cerâmico cerâmico 15x15	00	23,00
18.2.2	Revestimento cerâmico cerâmico 15x15	00	7,00
18.2.3	Revestimento cerâmico cerâmico 20x20	00	15,00
18.2.4	Revestimento cerâmico cerâmico 25x25	00	21,00
18.2.5	Revestimento cerâmico cerâmico 30x30	00	28,00
18.2.6	Revestimento cerâmico cerâmico 40x40	00	38,00
18.2.7	Revestimento cerâmico cerâmico 45x45	00	43,00
18.2.8	Revestimento cerâmico cerâmico 50x50	00	48,00
18.2.9	Revestimento cerâmico cerâmico 60x60	00	58,00
18.2.10	Revestimento cerâmico cerâmico 70x70	00	68,00
18.2.11	Revestimento cerâmico cerâmico 80x80	00	78,00
18.2.12	Revestimento cerâmico cerâmico 90x90	00	88,00
18.2.13	Revestimento cerâmico cerâmico 100x100	00	98,00
18.2.14	Revestimento cerâmico cerâmico 110x110	00	108,00
18.2.15	Revestimento cerâmico cerâmico 120x120	00	118,00
18.2.16	Revestimento cerâmico cerâmico 130x130	00	128,00
18.2.17	Revestimento cerâmico cerâmico 140x140	00	138,00
18.2.18	Revestimento cerâmico cerâmico 150x150	00	148,00
18.2.19	Revestimento cerâmico cerâmico 160x160	00	158,00
18.2.20	Revestimento cerâmico cerâmico 170x170	00	168,00
18.2.21	Revestimento cerâmico cerâmico 180x180	00	178,00
18.2.22	Revestimento cerâmico cerâmico 190x190	00	188,00
18.2.23	Revestimento cerâmico cerâmico 200x200	00	198,00
18.2.24	Revestimento cerâmico cerâmico 210x210	00	208,00
18.2.25	Revestimento cerâmico cerâmico 220x220	00	218,00
18.2.26	Revestimento cerâmico cerâmico 230x230	00	228,00
18.2.27	Revestimento cerâmico cerâmico 240x240	00	238,00
18.2.28	Revestimento cerâmico cerâmico 250x250	00	248,00
18.2.29	Revestimento cerâmico cerâmico 260x260	00	258,00
18.2.30	Revestimento cerâmico cerâmico 270x270	00	268,00
18.2.31	Revestimento cerâmico cerâmico 280x280	00	278,00
18.2.32	Revestimento cerâmico cerâmico 290x290	00	288,00
18.2.33	Revestimento cerâmico cerâmico 300x300	00	298,00
18.2.34	Revestimento cerâmico cerâmico 310x310	00	308,00
18.2.35	Revestimento cerâmico cerâmico 320x320	00	318,00
18.2.36	Revestimento cerâmico cerâmico 330x330	00	328,00
18.2.37	Revestimento cerâmico cerâmico 340x340	00	338,00
18.2.38	Revestimento cerâmico cerâmico 350x350	00	348,00
18.2.39	Revestimento cerâmico cerâmico 360x360	00	358,00
18.2.40	Revestimento cerâmico cerâmico 370x370	00	368,00
18.2.41	Revestimento cerâmico cerâmico 380x380	00	378,00
18.2.42	Revestimento cerâmico cerâmico 390x390	00	388,00
18.2.43	Revestimento cerâmico cerâmico 400x400	00	398,00
18.2.44	Revestimento cerâmico cerâmico 410x410	00	408,00
18.2.45	Revestimento cerâmico cerâmico 420x420	00	418,00
18.2.46	Revestimento cerâmico cerâmico 430x430	00	428,00
18.2.47	Revestimento cerâmico cerâmico 440x440	00	438,00
18.2.48	Revestimento cerâmico cerâmico 450x450	00	448,00
18.2.49	Revestimento cerâmico cerâmico 460x460	00	458,00
18.2.50	Revestimento cerâmico cerâmico 470x470	00	468,00
18.2.51	Revestimento cerâmico cerâmico 480x480	00	478,00
18.2.52	Revestimento cerâmico cerâmico 490x490	00	488,00
18.2.53	Revestimento cerâmico cerâmico 500x500	00	498,00
18.2.54	Revestimento cerâmico cerâmico 510x510	00	508,00
18.2.55	Revestimento cerâmico cerâmico 520x520	00	518,00
18.2.56	Revestimento cerâmico cerâmico 530x530	00	528,00
18.2.57	Revestimento cerâmico cerâmico 540x540	00	538,00
18.2.58	Revestimento cerâmico cerâmico 550x550	00	548,00
18.2.59	Revestimento cerâmico cerâmico 560x560	00	558,00
18.2.60	Revestimento cerâmico cerâmico 570x570	00	568,00
18.2.61	Revestimento cerâmico cerâmico 580x580	00	578,00
18.2.62	Revestimento cerâmico cerâmico 590x590	00	588,00
18.2.63	Revestimento cerâmico cerâmico 600x600	00	598,00
18.2.64	Revestimento cerâmico cerâmico 610x610	00	608,00
18.2.65	Revestimento cerâmico cerâmico 620x620	00	618,00
18.2.66	Revestimento cerâmico cerâmico 630x630	00	628,00
18.2.67	Revestimento cerâmico cerâmico 640x640	00	638,00
18.2.68	Revestimento cerâmico cerâmico 650x650	00	648,00
18.2.69	Revestimento cerâmico cerâmico 660x660	00	658,00
18.2.70	Revestimento cerâmico cerâmico 670x670	00	668,00
18.2.71	Revestimento cerâmico cerâmico 680x680	00	678,00
18.2.72	Revestimento cerâmico cerâmico 690x690	00	688,00
18.2.73	Revestimento cerâmico cerâmico 700x700	00	698,00
18.2.74	Revestimento cerâmico cerâmico 710x710	00	708,00
18.2.75	Revestimento cerâmico cerâmico 720x720	00	718,00
18.2.76	Revestimento cerâmico cerâmico 730x730	00	728,00
18.2.77	Revestimento cerâmico cerâmico 740x740	00	738,00
18.2.78	Revestimento cerâmico cerâmico 750x750	00	748,00
18.2.79	Revestimento cerâmico cerâmico 760x760	00	758,00
18.2.80	Revestimento cerâmico cerâmico 770x770	00	768,00
18.2.81	Revestimento cerâmico cerâmico 780x780	00	778,00
18.2.82	Revestimento cerâmico cerâmico 790x790	00	788,00
18.2.83	Revestimento cerâmico cerâmico 800x800	00	798,00
18.2.84	Revestimento cerâmico cerâmico 810x810	00	808,00
18.2.85	Revestimento cerâmico cerâmico 820x820	00	818,00
18.2.86	Revestimento cerâmico cerâmico 830x830	00	828,00
18.2.87	Revestimento cerâmico cerâmico 840x840	00	838,00
18.2.88	Revestimento cerâmico cerâmico 850x850	00	848,00
18.2.89	Revestimento cerâmico cerâmico 860x860	00	858,00
18.2.90	Revestimento cerâmico cerâmico 870x870	00	868,00
18.2.91	Revestimento cerâmico cerâmico 880x880	00	878,00
18.2.92	Revestimento cerâmico cerâmico 890x890	00	888,00
18.2.93	Revestimento cerâmico cerâmico 900x900	00	898,00
18.2.94	Revestimento cerâmico cerâmico 910x910	00	908,00
18.2.95	Revestimento cerâmico cerâmico 920x920	00	918,00
18.2.96	Revestimento cerâmico cerâmico 930x930	00	928,00
18.2.97	Revestimento cerâmico cerâmico 940x940	00	938,00
18.2.98	Revestimento cerâmico cerâmico 950x950	00	948,00
18.2.99	Revestimento cerâmico cerâmico 960x960	00	958,00
18.3	REVESTIMENTOS EM ALGODÃO		
18.3.1	Revestimento em algodão, cor branca, tecido em PVC/60%, revestimento em PVC, 60% algodão, classe de tecido 200g/m², revestimento classe 2, tecido, com o seguinte preço unitário: 44,00	01	700,00
18.3.2	Revestimento em algodão, cor branca, tecido em PVC/60%, revestimento em PVC, 60% algodão, classe de tecido 200g/m², revestimento classe 1, tecido, com o seguinte preço unitário: 44,00	01	700,00

Handwritten signature/initials

Large handwritten signature

Este documento encontra-se registrado no Conselho Regional de Engenharia e Agronomia da Paraíba, vinculado à Certidão nº 11649/2016, emitida em 07/07/2016



Certidão nº 11649/2016
 25/06/2016 10:08
 Chave de emissão: 30702
 O documento pode ser registrado no estado em: 016070016 e cidade: 13 Bittou.





Condição de Acervo Técnico - CAT
Resolução Nº 1025 de 30 de Outubro de 2008
Resolução Nº 215 de 29 de Junho de 1973

CREA-PE

CAT COM REGISTRO DE ATESTADO

2220517771/2020

Atividade concluída

Conselho Regional de Engenharia e Agronomia de Pernambuco

CERTIFICAMOS, em cumprimento ao disposto na Resolução nº 1.025, de 30 de outubro de 2008, do Confea, que consta dos assentamentos deste Conselho Regional de Engenharia e Agronomia de Pernambuco - Crea-PE, o Acervo Técnico do profissional **AERCIO BARRETO DO CARMO JÚNIOR** referente à(s) Anotação(ões) de Responsabilidade Técnica - ART abaixo discriminada(s):

Profissional: **AERCIO BARRETO DO CARMO JÚNIOR**
Registro: **PE04383587 PE** INP: **1804363597**
Título profissional: **ENGENHEIRO CIVIL**

Número da ART: **PE20200982283** Tipo de ART: **OBRA / SERVIÇO** Registrada em: **10/11/2020** Rescata em: **10/11/2020**
Forma de registro: **SUBSTITUIÇÃO** Participação técnica: **INDIVIDUAL**
Empresa contratada: **COFEM CONSTRUÇÕES, SERVIÇOS, TECNOLOGIA E LOCAÇÕES EIRELI ME.**

Contratante: **PREFEITURA MUNICIPAL DE SÃO JOSÉ DO EGITO** CPF/CNPJ: **11.354.180/0001-26**
Endereço do contratante: **PRAÇA SERENESTERO JOAO PEQUENO** Nº: **018**
Complemento: Bairro: **CENTRO**
Cidade: **SÃO JOSÉ DO EGITO** UF: **PE** CEP: **56700000**

Síntese: **01/15/2020** Celebrado em: **02/04/2020**
Valor do contrato: **R\$ 128.343,88** Tipo de contratante: **Pessoa Jurídica de Direito Público**
Ação Institucional: **Outros**

Endereço da obra/serviço: **SÍTIO SÍTIO BARRA NOVA** Nº: **018**
Complemento: **ESCOLA MUNICIPAL PEDRO EUFRÁSIO FEITOSA** Bairro: **SÍTIO BARRA NOVA**
Cidade: **SÃO JOSÉ DO EGITO** UF: **PE** CEP: **56700000**

Data de início: **20/04/2020** Conclusão efetiva: **26/10/2020**

Finalidade: **Escolar** Proprietário: **PREFEITURA MUNICIPAL DE SÃO JOSÉ DO EGITO** CPF/CNPJ: **11.354.180/0001-26**

Atividade Técnica: **7 - EXECUÇÃO CONSTRUÇÕES, REIFICAÇÕES E INSTALAÇÕES - #30221 - EDIFICAÇÕES DE ALVENARIA 42 - Execução de Obra Técnica 131,43 metro quadrado.**

Observações

1º ADITIVO DE VALOR R\$ 13.401,77 CONTRATO Nº 015/2020, TR 003/2020, SERVIÇOS DE REFORMA E AMPLIAÇÃO DA ESCOLA MUNICIPAL PEDRO EUFRÁSIO, SÍTIO BARRA NOVA, NO MUNICÍPIO DE SÃO JOSÉ DO EGITO - PE.

Número da ART: **PE20219645788** Tipo de ART: **OBRA / SERVIÇO** Registrada em: **28/05/2021** Rescata em: **28/05/2021**
Forma de registro: **SUBSTITUIÇÃO** Participação técnica: **INDIVIDUAL**
Empresa contratada: **COFEM CONSTRUÇÕES, SERVIÇOS, TECNOLOGIA E LOCAÇÕES EIRELI - ME**

Contratante: **PREFEITURA MUNICIPAL DE SÃO JOSÉ DO EGITO** CPF/CNPJ: **11.354.180/0001-26**
Endereço do contratante: **PRAÇA SERENESTERO JOAO PEQUENO** Nº: **018**
Complemento: Bairro: **CENTRO**
Cidade: **SÃO JOSÉ DO EGITO** UF: **PE** CEP: **56700000**

Contrato: **0015/2020** Celebrado em: **02/04/2020**
Valor do contrato: **R\$ 114.941,81** Tipo de contratante: **Pessoa Jurídica de Direito Público**
Ação Institucional: **Outros**

Endereço da obra/serviço: **SÍTIO SÍTIO BARRA NOVA** Nº: **018**
Complemento: **SÍTIO BARRA NOVA** Bairro: **BARRA NOVA**
Cidade: **SÃO JOSÉ DO EGITO** UF: **PE** CEP: **56700000**

Data de início: **20/04/2020** Conclusão efetiva: **20/10/2020**

Finalidade: **Escolar** Proprietário: **PREFEITURA MUNICIPAL DE SÃO JOSÉ DO EGITO** CPF/CNPJ: **11.354.180/0001-26**

Atividade Técnica: **17 - Execução CONSTRUÇÕES, EDIFICAÇÕES E INSTALAÇÕES - #30221 - EDIFICAÇÕES DE ALVENARIA 49 - Execução de obra 131,43 metro quadrado.**

Observações

SERVIÇOS DE REFORMA E AMPLIAÇÃO DA ESCOLA MUNICIPAL PEDRO EUFRÁSIO, SÍTIO BARRA NOVA, NO MUNICÍPIO DE SÃO JOSÉ DO EGITO - PE.





ESTADO DE PERNAMBUCO
PREFEITURA MUNICIPAL DE SÃO JOSÉ DO EGITO

DECLARO PARA OS DEVIDOS FINS QUE A EMPRESA **COTEM CONSTRUÇÕES SERVIÇOS TECNOLOGIA E LOCAÇÕES BIRELI ME**, CNPJ Nº 17.440.286/0001-29, COM SEDE A AV. SENADOR JOÃO LIRA, 712 – CAIXA POSTAL – 102, BAIRRO JAGUARIBE, JOÃO PESSOA – PB, SOB A RESPONSABILIDADE DO ENGENHEIRO CIVIL O Sr. AERCIO BARRETO DO CARMO JÚNIOR, CREA Nº 160.435.359-7 / PB, **EXECUTOU PARA A PREFEITURA MUNICIPAL DE SÃO JOSÉ DO EGITO / PE**, CNPJ Nº 11.354.180/0001-26, PRAÇA SERESTEIRO JOÃO PEQUENO, S/N, CENTRO SÃO JOSÉ DO EGITO/PE, OS SERVIÇOS DE REFORMA E AMPLIAÇÃO DA ESCOLA MUNICIPAL PEDRO EUFRASIO, **LOCALIZADA NO SÍTIO BARRA NOVA / SÃO JOSÉ DO EGITO-PE**, PARA ATENDER A SECRETARIA DE EDUCAÇÃO DO MUNICÍPIO, **ART OBRA /SERVIÇO Nº Nº PE20200501256**, CONFORME CONTRATO Nº 0015/2020, **INÍCIO EM 20/04/2020**.

TERMINO DA OBRA 04/08/2020.

OBS: CONFORME PLANILHAS EM ANEXO

SÃO JOSÉ DO EGITO/PE 08 DE AGOSTO DE 2020

EVANDRO PERAZZO VALADARES
Prefeito / CPF : 040.979.804-59

Este documento encontra-se registrado no Conselho Regional de Engenharia e Agronomia do Pernambuco, vinculado a Cartório nº 2220517771/2020, emitido em 15/07/2021



Cartório nº 2220517771/2020
20/07/2021 - 15:16
Classe de Imprensa: 2a/1RW

© Documento assinado eletronicamente pelo usuário com ID: 131072021 e código T: 81984

118/2021





4.1	08004	APLICAÇÃO DE PUNTEIO DE CIMENTO E FIBRA EM TETO - OVA DEMAO AF_100014	08004	M2	206,02
7.7	08001	APLICAÇÃO DE CIMENTO DE PINTURA COM TINTA LATEX PVA EM TETO - OVA DEMAO AF_100014	08001	M2	391,51
5. ENTUPA DE OVADEIRA					
1	08001	ENTUPA DE OVADEIRA DE ACETAFENOL OVA DEMAO, SOBRE SUPERFÍCIE DE CIMENTO	08001	M2	178,55
7. SISTEMA DE VEDAÇÃO VERTICAL E CONCRETO ARMADO PARA MURAR EXTERNA					
9. ALCEGARIA DE VEDAÇÃO					
1.1	07001	ALCEGARIA DE VEDAÇÃO DE BLOCOS DE CIMENTO PORTAÇÃO (A VERTICAL DE 190x190x190) COM REFORÇO COM FIBRA DE CARBONO (AF_100014)	07001	M2	101,76
4.4. CONCRETO ARMADO PARA FUNDAMENTOS - VIGAS E PILARES					
1.1	08001	CONCRETO ARMADO PARA FUNDAMENTOS DE VIGAS E PILARES (AF_100014)	08001	M3	1,79
1.1	08001	CONCRETO ARMADO PARA FUNDAMENTOS DE VIGAS E PILARES (AF_100014)	08001	M3	21,07
1.1	08001	CONCRETO ARMADO PARA FUNDAMENTOS DE VIGAS E PILARES (AF_100014)	08001	M3	97,34
5.3. VIGAS E PILARES					
4.1	08001	CONCRETO ARMADO PARA VIGAS E PILARES (AF_100014)	08001	M3	1,39
1.1	08001	CONCRETO ARMADO PARA VIGAS E PILARES (AF_100014)	08001	M3	36,59
1.1	08001	CONCRETO ARMADO PARA VIGAS E PILARES (AF_100014)	08001	M3	76,24
5.4. AMARRAÇÃO DE PILARES					
1.1	08001	AMARRAÇÃO DE PILARES (AF_100014)	08001	M	28,10
4.4. AMARRAÇÃO DE VIGAS					
1.1	08001	AMARRAÇÃO DE VIGAS (AF_100014)	08001	M	39,21
9. METALACOES ELETRICAS					
9.1. QUADRO DE DISTRIBUICAO					
1.1	08001	QUADRO DE DISTRIBUICAO DE ENERGIA (AF_100014)	08001	M	2,00
1.1	08001	QUADRO DE DISTRIBUICAO DE ENERGIA (AF_100014)	08001	M	18,80
1.1	08001	QUADRO DE DISTRIBUICAO DE ENERGIA (AF_100014)	08001	M	13,00
1.1	08001	QUADRO DE DISTRIBUICAO DE ENERGIA (AF_100014)	08001	M	9,00
1.1	08001	QUADRO DE DISTRIBUICAO DE ENERGIA (AF_100014)	08001	M	1,00
4.2. ELETROINSTALACAO E ACESSORIOS					
1.1	08001	ELETROINSTALACAO DE ENERGIA (AF_100014)	08001	M	39,00
1.1	08001	ELETROINSTALACAO DE ENERGIA (AF_100014)	08001	M	8,00
5.3. CONDUTORES					

Este documento encontra-se registrado no Conselho Regional de Engenharia e Agronomia de Pernambuco, vinculado à Carteira nº 22208517771/2020, emitida em 13/07/2021.



Carteira nº 22208517771/2020
 13/07/2021, 15:45
 Chave de Acesso: 202107131545

O documento está arquivado no sistema de arquivos em formato PDF.

119





PLANILHA DE ADITIVO

ITEM	DESCRIÇÃO DOS SERVIÇOS	UNIDADE	QUANTIDADE
1.0	REFORMA		
1.1	RECONSTRUÇÃO DE PORTAS DE FORMA MANUAL, SEM REAPROVEITAMENTO AF 12/2017	M2	18,12
2.0	REVESTIMENTO		
2.1	EMASSA APLICADA EM ALVENARIAS E ESTRUTURAS DE CONCRETO INTERNAS, SEM COLHER DE PROFUNDO, ARGAMASSA TRACO 1:1 COM PREPARO EM BETONEIRA 400L AF 06/2014	M2	238,31
2.2	MASSA ÚNICA, PARA REVESTIMENTO DE PINTURA, EM ARGAMASSA TRACO 1:1 E, PREPARO MANUAL, APLICADO MANUALMENTE EM FACHO INTERNAS DE PAREDES, ESPESURA DE 08CM, COM EXECUÇÃO DE TALISCAS AF 06/2014	M2	218,31
2.3	APLICAÇÃO DE FUNDO RELADOR LÁTEX PVA EM PAREDES, UMA DEMÃO AF 06/2014	M2	222,50
2.4	APLICAÇÃO E LIXAMENTO DE MASSA LÁTEX EM PAREDES, DUAS DEMÃOS AF 06/2014	M2	712,50
2.5	APLICAÇÃO MANUAL DE TINTA COM TINTA LÁTEX PVA EM PAREDES, DUAS DEMÃOS AF 06/2014	M2	722,50
2.6	APLICAÇÃO DE FUNDO RELADOR ACRÍLICO EM PAREDES, UMA DEMÃO AF 06/2014	M2	531,31
2.7	APLICAÇÃO MANUAL DE MASSA ACRÍLICA EM PAREDES INTERNAS DE CASAS, DUAS DEMÃOS AF 06/2017	M2	531,31
2.8	APLICAÇÃO MANUAL DE PINTURA COM TINTA LÁTEX ACRÍLICO E PAREDES, DUAS DEMÃOS AF 06/2014	M2	404,30
2.9	REVESTIMENTO EM PAREDE CERÂMICA, PASTELADA (DIFERENÇA PARA BRANCA, ELIANE, PORTO RICO, SAMARA, ELIZABETH OU SIMILAR, ARBENTADO COM ARGAMASSA PRÉ-FABRICADO E RIENTE DE QUARTZOLIT DO SIMILAR (ESPESURA DA JUNTA DE 0,5CM) SOBRE EMPILHO PROTETO - BDI = 27,38%	M2	511,95
3.0	DRENAGEM DE ÁGUAS PLUVIAIS		
3.1	FORNECIMENTO E INSTALAÇÃO DE LONA PLÁSTICA PRETA, PARA DRENAGEM DE 120X120, ESPESURA 1,0MM EM ALVENARIA DE VEDAÇÃO DE BLOCOS CERÂMICOS FURADOS NA VERTICAL, DE 2X2X19CM (ESPESURA 9CM) DE PAREDES COM AREA LÍQUIDA MÁXIMA DE 0,80X0,80 COM VAOS E ARGAMASSA DE ARBENTO COM PREPARO EM BETONEIRA AF 06/2014	M2	14,50
3.2	CONCRETO PCC - 15MPa, TRACO 1:3:3 (CIMENTO/SABIA MÉDIA) BRITA 11 PREPARO MECÂNICO COM BETONEIRA 400L AF 07/2018	M3	2,19
3.3	GRILHA DE FERRO Nº CANAL ETAS	M2	14,82
3.4	CALDA DE CHAPA DE AÇO GALVANIZADO Nº 21, DESENVOLVIMENTO DE 20 CAL INCLUI O TRANSPORTE VERTICAL AF 07/2018	M	30,30
4.0	ESQUADRIAS		
4.1	PORTA DE FERRO COMPACTA EM CHAPA, INCLUSIVE BATERIAS E FERAGENS	M2	10,80
5.0	COBERTA		

Este documento encontra-se registrado no Conselho Regional de Engenharia e Agronomia de Pernambuco, vinculado a Cartão nº 222051771/2020, emitido em 13/07/2021



Cartão nº 222051771/2020

20/07/2021 - 15:14

Classe de Inscrição: ZABRW

O documento está registrado no sistema em 13/07/2021 às 15:14:15





9.1.1	DISPOSITIVO DE PROTEÇÃO CONTRA SUBTENSÃO DE TENSÃO - DPST 20kV/240V	UN	12,00
9.1.4	QUADRO DE DISTRIBUIÇÃO DE ENERGIA DE EMBUTIR, EM CHAPA METÁLICA PARA 10 DISJUNTORES TERMO-MAGNÉTICOS MONOPOLARES, COM BARRAMENTO TRIFÁSICO E NEUTRO, FORNECIMENTO E INSTALAÇÃO	UN	1,00
9.1.5	DISJUNTOR DIFERENCIAL DE-20A, 30mA	UN	1,00
9.2	ELETRODUTOS E ACESSÓRIOS		
9.2.1	ELETRODUTO FLEXÍVEL CORRIGIÁVEL PVC DE 25MM (1/2") PARA CIRCUITOS TERMINAIS, INSTALADO EM FIBRO - FORNECIMENTO E INSTALAÇÃO AF 122013	M	80,00
9.2.2	ELETRODUTO RÍGIDO DE 25MM (1/2") PVC, DE 25MM (1/2") PARA CIRCUITOS TERMINAIS, INSTALADO EM FIBRO - FORNECIMENTO E INSTALAÇÃO AF 122013	M	8,00
9.3	CONDUTORES		
9.3.1	FABR DE CABO FLEXÍVEL ISOLADO 2,5MM ² , ANTI-CHAMA 0,6/1,0KV, PARA CIRCUITOS TERMINAIS - FORNECIMENTO E INSTALAÇÃO AF 122013	M	240,00
9.3.2	FABR DE CABO FLEXÍVEL ISOLADO 10MM ² , ANTI-CHAMA 0,6/1,0KV, PARA CIRCUITOS TERMINAIS - FORNECIMENTO E INSTALAÇÃO AF 122013	M	60,00
9.3.3	FABR DE CABO FLEXÍVEL ISOLADO 25MM ² , ANTI-CHAMA 0,6/1,0KV, PARA CIRCUITOS TERMINAIS - FORNECIMENTO E INSTALAÇÃO AF 122013	M	60,00
9.4	TERMINAIS E TOMADAS		
9.4.1	TOMADA ALTA DE EMBUTIR (1) MODULO 2P+T 30A, INCLUIREM SUORTE E PLACA - FORNECIMENTO E INSTALAÇÃO AF 122013	UN	10,00
9.4.2	CONEXÃO DE SOBRETOR EM CHAPA DE AÇO PARA 1 LÂMPADA FLUORESCENTE DE 30W, ABETADA, COMPLETA (LÂMPADA E REATOR INCLUIDOS)	UN	1,00
9.4.3	2P+T 30A, SEM SUORTE E SEM PLACA - FORNECIMENTO E INSTALAÇÃO AF 122013	UN	
10.0	OUTROS		
10.1	PLACA DE FIBRA EM CHAPA DE AÇO GALVANIZADO	SC	8,00

Este documento encontra-se registrado no Conselho Regional de Engenharia e Agronomia de Pernambuco, vinculado à Carteira nº 222051777/150201, emitida em 13/07/2021



Carteira nº 222051777/2006

20/07/2021, 15:16

Chave de Registro: 361818W

O documento encontra-se registrado no Conselho Regional de Engenharia e Agronomia de Pernambuco

12/1/21

