



PAJEU CONSTRUÇÕES  
LOCAÇÕES E SERVIÇOS LTDA

JMS PAJEU CONSTRUÇÕES  
LOCAÇÕES E SERVIÇOS LTDA  
CNPJ: 45.791.193/0001-84

**A:**

**PREFEITURA MUNICIPAL DE COREMAS-PB**

**COMISSÃO PERMANENTE DE LICITAÇÃO**

**TOMADA DE PREÇOS N° 004/2022**

DATA DE ABERTURA:

**30 de MAIO de 2022**  
**ÀS 08:30 HORAS**

**JMS PAJEÚ CONSTRUÇÕES LOCAÇÕES  
E SERVIÇOS LTDA**

CNPJ: 45.791.193/0001-84

ENVELOPE "A" –

**DOCUMENTOS  
DE  
HABILITAÇÃO**

**CONTRATO SOCIAL DE CONSTITUIÇÃO DE SOCIEDADE EMPRESÁRIA LIMITADA  
UNIPESSOAL**

**JMS PAJEU CONSTRUÇÕES LOCACOES E SERVICOS LTDA**

Pelo presente instrumento particular de Contrato Social:

**JOSILENE MARIA DA SILVA, BRASILEIRA, SOLTEIRA**, empresário, nascido(a) em 23/11/1980, nº do CPF: 049.652.874-28, residente e domiciliada na cidade de Cajazeiras - PB, na var. Francisco Leite de Oliveira, nº sn. Jardim Adalgisa, CEP: 58900-000;

Resolve, constituir uma sociedade limitada unipessoal, nos termos da Lei nº 10.406/2002, mediante as condições e cláusulas seguintes:

**CLÁUSULA I - DO NOME EMPRESARIAL (art. 997, II, CC)**

A sociedade adotará como nome empresarial: **JMS PAJEU CONSTRUÇÕES LOCACOES E SERVICOS LTDA**, e usará a expressão **CONSTRUTORA PAJEU** como nome fantasia.

**CLÁUSULA II - DA SEDE (art. 997, II, CC)**

A sociedade terá sua sede no seguinte endereço: **AVENIDA Aeroporto Antonio Tomaz, nº 71, ANDAR TERREO; SALA 02, DOM ZACARIAS ROLIM DE MOURA, Cajazeiras - PB, CEP: 58900000.**

**CLÁUSULA III - DO OBJETO SOCIAL (art. 997, II, CC)**

A sociedade terá por objeto o exercício das seguintes atividades econômicas: **OBRAS DE URBANIZAÇÃO - RUAS, PRAÇAS E CALÇADAS; COLETA DE RESÍDUOS NÃO-PERIGOSOS; COLETA DE RESÍDUOS PERIGOSOS; CONSTRUÇÃO DE EDIFÍCIOS; CONSTRUÇÃO DE RODOVIAS E FERROVIAS; PINTURA PARA SINALIZAÇÃO EM PISTAS RODOVIÁRIAS E AEROPORTOS; CONSTRUÇÃO DE BARRAGENS E REPRESAS PARA GERAÇÃO DE ENERGIA ELÉTRICA; CONSTRUÇÃO DE REDES DE ABASTECIMENTO DE ÁGUA, COLETA DE ESGOTO E CONSTRUÇÕES CORRELATAS, EXCETO OBRAS DE IRRIGAÇÃO; CONSTRUÇÃO DE INSTALAÇÕES ESPORTIVAS E RECREATIVAS; OBRAS DE ENGENHARIA CIVIL; DEMOLIÇÃO DE EDIFÍCIOS E OUTRAS ESTRUTURAS; PREPARAÇÃO DE CANTEIRO E LIMPEZA DE TERRENO; OBRAS DE TERRAPLENAGEM; SERVIÇOS DE PREPARAÇÃO DO TERRENO; INSTALAÇÕES HIDRÁULICAS, SANITÁRIAS E DE GÁS; INSTALAÇÃO E MANUTENÇÃO DE SISTEMAS CENTRAIS DE AR CONDICIONADO, DE VENTILAÇÃO E REFRIGERAÇÃO; INSTALAÇÕES DE SISTEMA DE PREVENÇÃO CONTRA INCÊNDIO; OBRAS DE ACABAMENTO EM GESSO E ESTUQUE; SERVIÇOS DE PINTURA DE EDIFÍCIOS EM GERAL; SERVIÇOS DE PINTURA DE EDIFÍCIOS EM GERAL; OBRAS DE ALVENARIA; PERFURAÇÃO E CONSTRUÇÃO DE POÇOS DE ÁGUA; ALUGUEL DE MÁQUINAS E EQUIPAMENTOS AGRÍCOLAS SEM OPERADOR; LUGUEL DE MÁQUINAS E EQUIPAMENTOS PARA CONSTRUÇÃO SEM OPERADOR, EXCETO ANDAIMES.**

**Parágrafo único.** Em estabelecimento eleito como Sede (Matriz) será(ão) exercida(s) a(s) atividade(s) de **OBRAS DE URBANIZAÇÃO - RUAS, PRAÇAS E CALÇADAS; COLETA DE RESÍDUOS NÃO-PERIGOSOS; COLETA DE RESÍDUOS PERIGOSOS; CONSTRUÇÃO DE EDIFÍCIOS; CONSTRUÇÃO DE RODOVIAS E FERROVIAS; PINTURA PARA SINALIZAÇÃO EM PISTAS RODOVIÁRIAS E AEROPORTOS; CONSTRUÇÃO DE BARRAGENS E REPRESAS PARA GERAÇÃO DE ENERGIA ELÉTRICA; CONSTRUÇÃO DE REDES DE ABASTECIMENTO DE ÁGUA, COLETA DE ESGOTO E CONSTRUÇÕES CORRELATAS, EXCETO OBRAS DE IRRIGAÇÃO; CONSTRUÇÃO DE INSTALAÇÕES ESPORTIVAS E RECREATIVAS; OBRAS DE ENGENHARIA CIVIL; DEMOLIÇÃO DE EDIFÍCIOS E OUTRAS ESTRUTURAS; PREPARAÇÃO DE CANTEIRO E LIMPEZA DE TERRENO; OBRAS DE TERRAPLENAGEM; SERVIÇOS DE PREPARAÇÃO DO TERRENO; INSTALAÇÕES HIDRÁULICAS, SANITÁRIAS E DE GÁS; INSTALAÇÃO E MANUTENÇÃO DE SISTEMAS CENTRAIS DE AR CONDICIONADO, DE VENTILAÇÃO E REFRIGERAÇÃO; INSTALAÇÕES DE SISTEMA DE PREVENÇÃO CONTRA INCÊNDIO; OBRAS DE ACABAMENTO EM GESSO E ESTUQUE; SERVIÇOS DE PINTURA DE EDIFÍCIOS EM GERAL; OBRAS DE ALVENARIA; PERFURAÇÃO E CONSTRUÇÃO DE POÇOS DE ÁGUA; ALUGUEL DE MÁQUINAS E EQUIPAMENTOS AGRÍCOLAS SEM OPERADOR; LUGUEL DE MÁQUINAS E EQUIPAMENTOS PARA CONSTRUÇÃO SEM OPERADOR, EXCETO ANDAIMES..**

E exercerá as seguintes atividades:

CNAE Nº 4213-8/00 - Obras de urbanização - ruas, praças e calçadas



**CONTRATO SOCIAL DE CONSTITUIÇÃO DE SOCIEDADE EMPRESARIA LIMITADA  
UNIPESSOAL**

**JMS PAJEU CONSTRUCOES LOCACOES E SERVICOS LTDA**

CNAE Nº 3811-4/00 - Coleta de resíduos não-perigosos  
 CNAE Nº 3812-2/00 - Coleta de resíduos perigosos  
 CNAE Nº 4120-4/00 - Construção de edifícios  
 CNAE Nº 4211-1/01 - Construção de rodovias e ferrovias  
 CNAE Nº 4211-1/02 - Pintura para sinalização em pistas rodoviárias e aeroportos  
 CNAE Nº 4221-9/01 - Construção de barragens e represas para geração de energia elétrica  
 CNAE Nº 4222-7/01 - Construção de redes de abastecimento de água, coleta de esgoto e construções correlatas, exceto obras de irrigação  
 CNAE Nº 4299-5/01 - Construção de instalações esportivas e recreativas  
 CNAE Nº 4299-5/99 - Outras obras de engenharia civil não especificadas anteriormente  
 CNAE Nº 4311-8/01 - Demolição de edifícios e outras estruturas  
 CNAE Nº 4311-8/02 - Preparação de canteiro e limpeza de terreno  
 CNAE Nº 4313-4/00 - Obras de terraplenagem  
 CNAE Nº 4319-3/00 - Serviços de preparação do terreno não especificados anteriormente  
 CNAE Nº 4322-3/01 - Instalações hidráulicas, sanitárias e de gás  
 CNAE Nº 4322-3/02 - Instalação e manutenção de sistemas centrais de ar condicionado, de ventilação e refrigeração  
 CNAE Nº 4322-3/03 - Instalações de sistema de prevenção contra incêndio  
 CNAE Nº 4330-4/03 - Obras de acabamento em gesso e estuque  
 CNAE Nº 4330-4/04 - Serviços de pintura de edifícios em geral  
 CNAE Nº 4391-6/00 - Obras de fundações  
 CNAE Nº 4399-1/03 - Obras de alvenaria  
 CNAE Nº 4399-1/05 - Perfuração e construção de poços de água  
 CNAE Nº 7731-4/00 - Aluguel de máquinas e equipamentos agrícolas sem operador  
 CNAE Nº 7732-2/01 - Aluguel de máquinas e equipamentos para construção sem operador, exceto andaimes

**CLÁUSULA IV - DO INÍCIO DAS ATIVIDADES E PRAZO DE DURAÇÃO (art. 53, III, F, Decreto nº 1.800/96)**  
 A sociedade iniciará suas atividades em 24/03/2022 e seu prazo de duração será por tempo indeterminado.

**CLÁUSULA V - DO CAPITAL (ART. 997, III e IV e ART. 1.052 e 1.055, CC)**  
 O capital será de R\$ 400.000,00 (quatrocentos mil reais), dividido em 400000 quotas, no valor nominal de R\$ 1,00 (um real) cada uma, formação por R\$ 400.000,00 (quatrocentos mil reais) em moeda corrente no País

Parágrafo único. O capital encontra-se subscrito e integralizado pelos sócios da seguinte forma:

Nome do Sócio	Qtd Quotas	Valor Em R\$	%
JOSILENE MARIA DA SILVA	400000	400.000,00	100,00
TOTAL:	400000	400.000,00	100,00

**CLÁUSULA VI - DA ADMINISTRAÇÃO (ART. 997, VI; 1.013, 1.015; 1.064, CC)**  
 A administração da sociedade será exercida pelo sócio JOSILENE MARIA DA SILVA que representará legalmente a sociedade e poderá praticar todo e qualquer ato de gestão pertinente ao objeto social.

Parágrafo único. Não constituindo o objeto social, a alienação ou a oneração de bens imóveis depende de autorização da maioria.

**CLÁUSULA VII - DO BALANÇO PATRIMONIAL (art. 1.065, CC)**  
 Ao término de cada exercício, em 31 de Dezembro, o administrador prestará contas justificadas de sua administração, procedendo à elaboração do inventário, do balanço patrimonial e do balanço de resultado econômico, cabendo ao(s) sócio(s), os lucros ou perdas apuradas.



**CONTRATO SOCIAL DE CONSTITUIÇÃO DE SOCIEDADE EMPRESARIA LIMITADA  
UNIPESSOAL**

**JMS PAJEU CONSTRUCOES LOCACOES E SERVICOS LTDA**

**CLÁUSULA VIII - DECLARAÇÃO DE DESIMPEDIMENTO DE ADMINISTRADOR (art. 1.011, § 1º CC e art. 37, II da Lei nº 6.334 de 1994)**

O Administrador declara, sob as penas da lei, de que não está impedido de exercer a administração da empresa, por lei especial, ou em virtude de condenação criminal, ou por se encontrar sob os efeitos dela, a pena que vede, ainda que temporariamente, o acesso a cargos públicos; ou por crime falimentar, de prevaricação, peita ou suborno, concussão, peculato, ou contra a economia popular, contra o sistema financeiro nacional, contra normas de defesa da concorrência, contra as relações de consumo, fé pública, ou a propriedade.

**CLÁUSULA IX - DO PRÓ LABORE**

O sócio poderá, fixar uma retirada mensal, a título de pro labore para o sócio administrador, observadas as disposições regulamentares pertinentes.

**CLÁUSULA X - DISTRIBUIÇÃO DE LUCROS**

A sociedade poderá levantar balanços intermediários ou intercalares e distribuir os lucros evidenciados nos mesmos.

**CLÁUSULA XI - DA RETIRADA OU FALECIMENTO DE SÓCIO**

Retirando-se, falecendo ou interditado qualquer sócio, a sociedade continuará suas atividades com os herdeiros, sucessores e o incapaz, desde que autorizado legalmente. Não sendo possível ou inexistindo interesse destes ou do(s) sócio(s) remanescente(s) na continuidade da sociedade, esta será liquidada após a apuração do Balanço Patrimonial na data do evento. O resultado positivo ou negativo será distribuído ou suportado pelos sócios na proporção de suas quotas.

**Parágrafo único** - O mesmo procedimento será adotado em outros casos em que a sociedade se resolva em relação a seu sócio.

**CLÁUSULA XII - DA CESSÃO DE QUOTAS**

As quotas são indivisíveis e não poderão ser cedidas ou transferidas a terceiros sem o consentimento do outro sócio, a quem fica assegurado, em igualdade de condições e preço direito de preferência para a sua aquisição se postas à venda, formalizando, se realizada a cessão delas, a alteração contratual pertinente.

**CLÁUSULA XIII - DA RESPONSABILIDADE**

A responsabilidade de cada sócio é restrita ao valor das suas quotas, mas todos respondem solidariamente pela integralização do capital social.

**CLÁUSULA XIV - PORTE EMPRESARIAL**

O sócio declara que a sociedade se enquadra como Microempresa - ME, nos termos da Lei Complementar nº 123, de 14 de dezembro de 2006, e que não se enquadra em qualquer das hipóteses de exclusão relacionadas no § 4º do art. 3º da mencionada lei. (art. 3º, I, LC nº 123, de 2006)

**CLÁUSULA XV - DO FORO**

Fica eleito o Foro da Comarca de Cajazeiras - PB, para qualquer ação fundada neste contrato, renunciando-se a qualquer outro por muito especial que seja.

E por estarem em perfeito acordo, em tudo que neste instrumento particular foi lavrado, obrigam-se a cumprir o presente ato constitutivo, e assinam o presente instrumento em uma única via que será destinada ao registro e arquivamento na Junta Comercial do Estado da Paraíba.

Cajazeiras - PB, 24 de março de 2022

\_\_\_\_\_  
JOSILENE MARIA DA SILVA  
Sócio/Administrador

*[Handwritten signature]*



CARTÓRIO

Autenticação Digital Código: 211602005224171711855-3  
Data: 20/05/2022 08:44:02  
Valor Total do Ato: R\$ 5,82  
Selo Digital Tipo Normal C: AM207761-2GHS;



CNJ 01279-0

**Cartório Azevêdo Bastos**  
Av. Presidente Epifânio Pessoa - 1145  
Bairro dos Estados, João Pessoa - PB  
(83) 3244-5404 - [cartorio@azevdobastos.net.br](mailto:cartorio@azevdobastos.net.br)  
<https://azevdobastos.net.br>

*[Handwritten signature]*  
Vilber Azevêdo de M. Cavalcanti  
Titular

TJPS



X  
04



## ASSINATURA ELETRÔNICA

Certificamos que o ato da empresa JMS PAJEU CONSTRUCOES LOCACOES E SERVICOS LTDA consta assinado digitalmente por:

IDENTIFICAÇÃO DO(S) ASSINANTE(S)	
CPF/CNPJ	Nome
04985287428	JOSILENE MARIA DA SILVA

JMS PAJEU  
 CONSTRUCOES  
 LOCACOES E  
 SERVICOS  
 LTDA:457911930001  
 84

Assinado de forma  
 digital por JMS PAJEU  
 CONSTRUCOES  
 LOCACOES E SERVICOS  
 LTDA:45791193000184  
 Dados: 2022.05.19  
 13:36:17 -03'00'

CERTIFICO O REGISTRO EM 25/03/2022 15:09 SOB Nº 25201007895,  
 PROTOCOLO: 220211868 DE 25/03/2022.  
 CÓDIGO DE VERIFICAÇÃO: 12203603139. CNPJ DA SEDE: 45791193000184.  
 NIRE: 13291607895. COM EFEITOS DO REGISTRO EM: 24/03/2022.  
 JMS PAJEU CONSTRUCOES LOCACOES E SERVICOS LTDA

MARTA DE FATIMA VENTURA VIGIÂNCIA  
 SECRETÁRIA-GERAL  
 todosm.pb.gov.br

A validade deste documento, na imprensa, fica sujeita à comprovação de sua autenticidade nas respectivas portais,  
 informando suas respectivas códigos de verificação.

Para os dados do ato em: <https://selodigital.tpb.jus.br> ou Consulte o Documento em: <https://azevedobastos.not.br/documento/211602005224171711855>



**CARTÓRIO**  
 Autenticação Digital Código: 211602005224171711855-4  
 Data: 20/05/2022 08:44:02  
 Valor Total do Ato: R\$ 5,02  
 Selo Digital Tipo Normal C: AMZ97782-4VA2;



**Cartório Azevêdo Bastos**  
 Av. Presidente Epitácio Pessoa - 1143  
 Bairro dos Estados, João Pessoa - PB  
 (83) 3244-5404 - cartorio@azevedobastos.not.br  
<https://azevedobastos.not.br>

Václer Azevêdo de M. Cavalcanti  
 Titular



O presente documento digital foi conferido com o original e assinado digitalmente por ADAUTO JOSÉ FERNANDES RIBEIRO, em sexta-feira, 20 de maio de 2022 08:54:57 GMT-03:00, CNS: 06.870-U - Cartório Azevêdo Bastos - 1º Ofício de Registro Civil das Pessoas Naturais e das Interdições e Tutelas, nos termos da medida provisória N. 2.200-2 de 24 de agosto de 2001. Sua autenticidade deverá ser confirmada no endereço eletrônico [www.cenad.org.br/autenticidade](http://www.cenad.org.br/autenticidade). O presente documento digital pode ser convertido em papel por meio de autenticação no Tabfessionário de Notas. Provimento nº 100/2020 CNJ - artigo 22.

Handwritten mark resembling a stylized 'A' or '7' and the number '05'.

REPÚBLICA FEDERATIVA DO BRASIL  
ESTADO DA PARAIBA  
CARTÓRIO AZEVEDO BASTOS  
FLUIDADO EM 1888

PRIMEIRO REGISTRO CIVIL DE NASCIMENTO E ÓBITOS E PRIVATIVO DE CASAMENTOS, INTERDIÇÕES E TUTELAS DA COMARCA DE JOÃO PESSOA

Av. Epitácio Pessoa, 1145 Bairro dos Estados 58030-00, João Pessoa PB  
Tel.: (83) 3244-5404 / Fax: (83) 3244-5484  
<http://www.azevedobastos.not.br>  
E-mail: [cartorio@azevedobastos.not.br](mailto:cartorio@azevedobastos.not.br)



DECLARAÇÃO DE SERVIÇO DE AUTENTICAÇÃO DIGITAL

Bel. Válber Azevêdo de Miranda Cavalcanti, Oficial do Primeiro Registro Civil de Nascimentos e Óbitos e Privativo de Casamentos, Interdições e Tutelas com atribuição de autenticar e reconhecer firmas da Comarca de João Pessoa Capital do Estado da Paraíba, em virtude de Lei, etc...

DECLARO ainda que, para garantir transparência e segurança jurídica de todos os atos oriundos da atividade Notarial e Registral no Estado da Paraíba, foi instituído pela Lei nº 10.132, de 06 de novembro de 2013, a aplicação obrigatória de um Selo Digital de Fiscalização Extrajudicial em todos os atos de registro, composto de um código único (por exemplo: Selo Digital: ABC12345-X1X2) e dessa forma, cada autenticação processada pela nossa serventia pode ser verificada e confirmada tantas vezes quanto for necessário através do site do Tribunal de Justiça do Estado da Paraíba, endereço <https://corregedoria.tjpb.jus.br/selo-digital/>.

A autenticação digital do documento faz prova de que, na data e hora em que ela foi realizada, a empresa JMS PAJEU CONSTRUCOES LOCACOES E SERVICOS LTDA tinha posse de um documento com as mesmas características que foram reproduzidas na cópia autenticada, sendo da empresa JMS PAJEU CONSTRUCOES LOCACOES E SERVICOS LTDA a responsabilidade, única e exclusiva, pela idoneidade do documento apresentado a este Cartório.

Em esse sentido, declaro que a JMS PAJEU CONSTRUCOES LOCACOES E SERVICOS LTDA assumiu, nos termos do artigo 8º, §1º, do Decreto nº 2.278/2020, que regulamentou o artigo 3º, inciso X, da Lei Federal nº 13.874/2019 e o artigo 2º-A da Lei Federal 12.682/2012, a responsabilidade pelo processo de digitalização dos documentos físicos, garantindo perante este Cartório e terceiros, a sua autoria e integridade.

De acordo com o disposto no artigo 2º-A, §7º, da Lei Federal nº 12.682/2012, o documento em anexo, identificado individualmente em cada Código de Autenticação Digital ou na referida sequência, poderá ser reproduzido em papel ou em qualquer outro meio físico.

Esta DECLARAÇÃO foi emitida em 22/05/2022 11:01:34 (hora local) através do sistema de autenticação digital do Cartório Azevêdo Bastos, de acordo com o Art. 1º, 10º e seus §§ 1º e 2º da MP 2200/2001, como também, o documento eletrônico autenticado contendo o Certificado Digital do titular do Cartório Azevêdo Bastos, poderá ser solicitado diretamente a empresa JMS PAJEU CONSTRUCOES LOCACOES E SERVICOS LTDA ou ao Cartório pelo endereço e e-mail [autentica@azevedobastos.not.br](mailto:autentica@azevedobastos.not.br) Para informações mais detalhadas deste ato, acesse o site <https://autdigital.azevedobastos.not.br> e informe o Código de Autenticação Digital

Esta Declaração é válida por tempo indeterminado e está disponível para consulta em nosso site.

Código de Autenticação Digital: 211602005224171711855-1 a 211602005224171711855-4

Legislações Vigentes: Lei Federal nº 8.935/94, Lei Federal nº 10.406/2002, Medida Provisória nº 2200/2001, Lei Federal nº 13.105/2015, Lei Estadual nº 7.721/2008, Lei Estadual nº 10.132/2013, Provimento CGJ nº 003/2014 e Provimento CNJ nº 100/2020.

O referido é verdade, dou fé.

CHAVE DIGITAL

0005b1d734fd94f057f2d69fe6bc05b1a7825424aa52d5df83827bec3bcbc180c016db7fa8675bf892a991c2e5af47e9ed311e4d9b371b053cfd532166fa93eb81a0ff05d441477fb43d1577423d0



Presidência da República  
Carta Civil  
Medida Provisória nº 2.200-2  
de 24 de agosto de 2001



*[Assinatura manuscrita]*

*[Assinatura manuscrita]*

*[Assinatura manuscrita]*

06

2612997  
 FOSILENE MARIE DA SILVA  
 João José da Silva  
 Maria José da Silva  
 Pedras de Fogo-PE 23.11.2008  
 Cart. Mass. Nº 5841. F. nº 59.417.09.  
 Cart. Pedras de Fogo-PE.

Doc. nº 037  
  
 Fosilene Marie da Silva



CARTÓRIO DE 1º OFÍCIO "DIMAS ANDRIOLA"  
 RUA BELIZA MARQUES GALVÃO 44-CENTRO  
 Este documento é fotocópia confira com o original, extida  
 nestas Notas. Em list.  de Verdade. Dpu f6.  
 CAJARIAS - PE, 22/03/2022

RENELITA DA ROCHA MOESIA  
 Selo Digital de Fiscalização Tipo Normal C: AMU43314-07  
 Confira o selo em: https://selodigital.spb.jus.br  
 EMOL JM 3.0 FAREN 0.30 FEPJ 0.00 MP 0.00

Cartório 1º Ofício  
 Renelita Moesia  
 83 3531-2426  
 Escrevente Autorizada

JMS PAJEU  
 CONSTRUÇÕES  
 LOCAÇÕES E SERVIÇOS  
 LTDA:45791193000184  
 Assinado de forma digital por  
 JMS PAJEU CONSTRUÇÕES  
 LOCAÇÕES E SERVIÇOS  
 LTDA:45791193000184  
 Dados: 2022.05.19 13:17:38  
 03'00'

07



## REPÚBLICA FEDERATIVA DO BRASIL

## CADASTRO NACIONAL DA PESSOA JURÍDICA

NÚMERO DE INSCRIÇÃO 45.791.193/0001-84 MATRIZ	COMPROVANTE DE INSCRIÇÃO E DE SITUAÇÃO CADASTRAL	DATA DE ABERTURA 25/03/2022
NOME EMPRESARIAL JMS PAJEU CONSTRUCOES LOCACOES E SERVICOS LTDA		
TÍTULO DO ESTABELECIMENTO (NOME DE FANTASIA) CONSTRUTORA PAJEU	PORTE ME	
CÓDIGO E DESCRIÇÃO DA ATIVIDADE ECONÔMICA PRINCIPAL 42.13-8-00 - Obras de urbanização - ruas, praças e calçadas		
CÓDIGO E DESCRIÇÃO DAS ATIVIDADES ECONÔMICAS SECUNDÁRIAS 38.11-4-00 - Coleta de resíduos não-perigosos 38.12-2-00 - Coleta de resíduos perigosos 41.20-4-00 - Construção de edifícios 42.11-1-01 - Construção de rodovias e ferrovias 42.11-1-02 - Pintura para sinalização em pistas rodoviárias e aeroportos 42.21-9-01 - Construção de barragens e represas para geração de energia elétrica 42.22-7-01 - Construção de redes de abastecimento de água, coleta de esgoto e construções correlatas, exceto obras de irrigação 42.99-5-01 - Construção de instalações esportivas e recreativas 42.99-5-99 - Outras obras de engenharia civil não especificadas anteriormente 43.11-8-01 - Demolição de edifícios e outras estruturas 43.11-8-02 - Preparação de canteiro e limpeza de terreno 43.13-4-00 - Obras de terraplenagem 43.19-3-00 - Serviços de preparação do terreno não especificados anteriormente 43.22-3-01 - Instalações hidráulicas, sanitárias e de gás 43.22-3-02 - Instalação e manutenção de sistemas centrais de ar condicionado, de ventilação e refrigeração 43.22-3-03 - Instalações de sistema de prevenção contra incêndio 43.30-4-03 - Obras de acabamento em gesso e estuque 43.30-4-04 - Serviços de pintura de edifícios em geral 43.91-6-00 - Obras de fundações 43.99-1-03 - Obras de saneamento		
CÓDIGO E DESCRIÇÃO DA NATUREZA JURÍDICA 206-2 - Sociedade Empresária Limitada		
LOGRADOURO AV AEROPORTO ANTONIO TOMAZ	NÚMERO 71	COMPLEMENTO ANDAR TERREO SALA 02
CEP 58.900-000	BAIRRO/DISTRITO DOM ZACARIAS ROLIM DE MOURA	MUNICÍPIO CAJAZEIRAS
UF PB	ENDEREÇO ELETRÔNICO JMSCONSTRUTORAPAJEU@GMAIL.COM	
TELEFONE (00) 0019-6420 / (0000) 0000-0000		
ENTE FEDERATIVO RESPONSÁVEL (EFR) *****		
SITUAÇÃO CADASTRAL ATIVA	DATA DA SITUAÇÃO CADASTRAL 25/03/2022	
MOTIVO DE SITUAÇÃO CADASTRAL		
SITUAÇÃO ESPECIAL *****	DATA DA SITUAÇÃO ESPECIAL *****	

Aprovado pela Instrução Normativa RFB nº 1.863, de 27 de dezembro de 2018.

Emitido no dia 19/05/2022 às 13:02:54 (data e hora de Brasília).

Página: 1/2



 <b>REPÚBLICA FEDERATIVA DO BRASIL</b> <b>CADASTRO NACIONAL DA PESSOA JURÍDICA</b>		
NÚMERO DE INSCRIÇÃO 46.791.193/0001-64 MATRIZ	<b>COMPROVANTE DE INSCRIÇÃO E DE SITUAÇÃO CADASTRAL</b>	DATA DE ABERTURA 25/03/2022
NOME EMPRESARIAL JMS PAJEU CONSTRUCOES LOCACOES E SERVICOS LTDA		
CÓDIGO E DESCRIÇÃO DAS ATIVIDADES ECONÔMICAS SECUNDÁRIAS 43.99-1-05 - Perfuração e construção de poços de água 77.31-4-00 - Aluguel de máquinas e equipamentos agrícolas sem operador 77.32-2-01 - Aluguel de máquinas e equipamentos para construção sem operador, exceto andaimes		
CÓDIGO E DESCRIÇÃO DA NATUREZA JURÍDICA 206-2 - Sociedade Empresária Limitada		
LOGRADOURO AV AEROPORTO ANTONIO TOMAZ	NÚMERO 71	COMPLEMENTO ANDAR TERREO SALA 02
CEP 58.900-000	BARRO/DISTRITO DOM ZACARIAS ROLIM DE MOURA	MUNICÍPIO CAJAZEIRAS
UF PB		
ENDEREÇO ELETRÔNICO JMSCONSTRUTORAPAJEU@GMAIL.COM		TELEFONE (83) 9319-5428/ (0000) 0000-0000
ENTE FEDERATIVO RESPONSÁVEL (EFR) *****		
SITUAÇÃO CADASTRAL ATIVA	DATA DA SITUAÇÃO CADASTRAL 25/03/2022	
MOTIVO DE SITUAÇÃO CADASTRAL		
SITUAÇÃO ESPECIAL *****	DATA DA SITUAÇÃO ESPECIAL *****	

Aprovado pela Instrução Normativa RFB nº 1.863, de 27 de dezembro de 2018.

Emitido no dia 19/05/2022 às 13:02:54 (data e hora de Brasília).

Página: 2/2





ESTADO DE PARAÍBA  
PREFEITURA MUNICIPAL DE  
CAJAZEIRAS  
SECRETARIA EXECUTIVA DE  
ADMINISTRAÇÃO TRIBUTÁRIA



## ALVARÁ DE LOCALIZAÇÃO

Número 0536088

Razão Social: JMS PAJEU CONSTRUCOES LOCACOES E SERVICOS LTDA

Nome Fantasia: CONSTRUTORA PAJEU

CNPJ: 45.791.193/0001-84

Atividade Principal: 4213-8/00 - Obras de urbanização - ruas, praças e calçadas (Não exerce no endereço)

Atividade(s) Secundárias: 4211-1/01 - Construção de rodovias e ferrovias (Não exerce no endereço), 4311-8/02 - Preparação de canteiro e limpeza de terreno (Não exerce no endereço), 4322-3/01 - Instalações hidráulicas, sanitárias e de gás (Não exerce no endereço), 4120-4/00 - Construção de edifícios (Não exerce no endereço), 4311-8/01 - Demolição de edifícios e outras estruturas (Não exerce no endereço), 4399-1/05 - Perfuração e construção de poços de água (Não exerce no endereço), 7731-4/00 - Aluguel de máquinas e equipamentos agrícolas sem operador (Não exerce no endereço), 4222-7/01 - Construção de redes de abastecimento de água, coleta de esgoto e construções correlatas, exceto obras de irrigação (Não exerce no endereço), 7732-2/01 - Aluguel de máquinas e equipamentos para construção sem operador, exceto andaimes (Não exerce no endereço), 3811-4/00 - Coleta de resíduos não-perigosos (Não exerce no endereço), 4221-9/01 - Construção de barragens e represas para geração de energia elétrica (Não exerce no endereço), 4330-4/04 - Serviços de pintura de edifícios em geral (Não exerce no endereço), 4330-4/03 - Obras de acabamento em gesso e estuque (Não exerce no endereço), 4322-3/03 - Instalações de sistema de prevenção contra incêndio (Não exerce no endereço), 3812-2/00 - Coleta de resíduos perigosos (Não exerce no endereço), 4313-4/00 - Obras de terraplenagem (Não exerce no endereço), 4399-1/03 - Obras de alvenaria (Não exerce no endereço), 4211-1/02 - Pintura para sinalização em pistas rodoviárias e aeroportos (Não exerce no endereço), 4322-3/02 - Instalação e manutenção de sistemas centrais de ar condicionado, de ventilação e refrigeração (Não exerce no endereço), 4299-5/01 - Construção de instalações esportivas e recreativas (Não exerce no endereço), 4319-3/00 - Serviços de preparação do terreno não especificados anteriormente (Não exerce no endereço), 4391-6/00 - Obras de fundações (Não exerce no endereço), 4299-5/99 - Outras obras de engenharia civil não especificadas anteriormente (Não exerce no endereço)

Município: Município de Cajazeiras

Endereço: AVENIDA Aeroporto Antonio Tomaz, 71, DOM ZACARIAS ROLIM DE MOURA

CEP: 58900000

Local e data: Município de Cajazeiras, quinta, 31 de março de 2022

Vencimento: sábado, 31 de dezembro de 2022

RENATO FILGUEIRA ALVES  
SECRETARIA EXECUTIVA DE ADMINISTRAÇÃO TRIBUTÁRIA

Observação

<p>Estado de Paraíba          PREFEITURA MUNICIPAL DE CAJAZEIRAS          SECRETARIA EXECUTIVA DE ADMINISTRAÇÃO TRIBUTÁRIA          CNPJ: 08.823.971/0001-15          RUA CEL JUVÊNCIO CARNEIRO, 253 - CENTRO ,Cajazeiras</p>	<p>Impressão          31/03/2022 14:41:36          Emitido por:          RITCOMS</p>
---	--

**CERTIDÃO NEGATIVA DE DÉBITOS MUNICIPAIS**

Número da Certidão 0010822022	Data da emissão 31/03/2022	Nº de Controle de Autenticação 898.434.347.902
----------------------------------	-------------------------------	---



**IDENTIFICAÇÃO DO REQUERENTE**

CNPJ/CPF 43.791.193/0001-84	Inscrição Municipal 0000536088	Nome do Contribuinte JMS PAJEIJ CONSTRUÇOES LOCACOES E SERVICOS LTDA		
Razão Social JMS PAJEIJ CONSTRUÇOES LOCACOES E SERVICOS LTDA				
Endereço AV AEROPORTO ANTONIO TOMAZ		Número 71	Complemento	
Bairro DOM. ZACARIAS R. DE MOURA	CEP 58.900-000	Cidade Cajazeiras		UF pb
Lotamento:				

Reservado o direito de a Fazenda Pública Municipal lançar e inscrever quaisquer dívidas que vierem a ser apuradas, fica certificado que, até a presente data, não constam em nome do requerente acima qualificado pendências relativas às receitas municipais, inclusive as de natureza tributária ou não, inscritas ou não no Registro da Dívida Ativa do Município.

**OBSERVAÇÕES**

Certidão válida até 29/06/2022

*[Handwritten signatures and initials in blue ink]*



## CERTIDÃO

CÓDIGO: 43EF.6B90.DCF8.2B24

Emitida no dia 19/05/2022 às 12:38:12

Identificação do requerente:

CNPJ/CPF: 45.791.193/0001-84

R.G. :

Certifico, observadas as disposições da legislação vigente e de acordo com os assentamentos existentes neste órgão, que o requerente supra identificado está em situação **REGULAR** perante a Fazenda Pública Estadual, **com relação a débitos fiscais administrativos e inscritos em Dívida Ativa.** A referida identificação não pertence a contribuinte com inscrição ativa no Cadastro de Contribuintes do Estado da Paraíba.

A presente Certidão não compreende débitos cuja exigibilidade esteja suspensa, nem exclui o direito de a Fazenda Pública Estadual, a qualquer tempo, cobrar valores a ela porventura devidos pelo referido requerente.

Esta certidão é válida **por 60 (sessenta) dias a partir da data de sua emissão**, devendo ser confirmada a sua autenticidade através do serviço *Validar Certidão de Débito* na página [www.sefaz.pb.gov.br](http://www.sefaz.pb.gov.br).

**OBS: Inválida para licitação no que se refere ao fornecimento de mercadorias ou prestação de serviços de transporte interestadual e intermunicipal ou comunicação não compreendidos na competência tributária dos municípios se o requerente supracitado estiver localizado no estado da Paraíba, ressalvada quando a licitação se referir à prestação de serviço de transporte entre municípios com características urbanas no âmbito das regiões metropolitanas no estado da Paraíba, reconhecida por Lei específica.**

Válida com a apresentação conjunta do cartão de inscrição no CPF ou no CNPJ da  
Secretaria da Receita Federal do Ministério da Fazenda.  
Certidão de Débito emitida via 'Internet'.

12

Voltar

Imprimir

**Certificado de Regularidade  
do FGTS - CRF**

**Inscrição:** 45.791.193/0001-84  
**Razão Social:** JMS PAJEU CONSTRUCOES LOCACOES E SERVICO  
**Endereço:** AV AEROPORTO ANTONIO TOMAZ / DOM ZACARIAS ROLIM / CAJAZEIRAS / PB / 58900-000

A Caixa Econômica Federal, no uso da atribuição que lhe confere o Art. 7, da Lei 8.036, de 11 de maio de 1990, certifica que, nesta data, a empresa acima identificada encontra-se em situação regular perante o Fundo de Garantia do Tempo de Serviço - FGTS.

O presente Certificado não servirá de prova contra cobrança de quaisquer débitos referentes a contribuições e/ou encargos devidos, decorrentes das obrigações com o FGTS.

**Validade:** 08/05/2022 a 06/06/2022

**Certificação Número:** 2022050800354524750605

Informação obtida em 19/05/2022 12:26:16

A utilização deste Certificado para os fins previstos em Lei esta condicionada a verificação de autenticidade no site da Caixa:  
[www.caixa.gov.br](http://www.caixa.gov.br)



MINISTÉRIO DA FAZENDA  
Secretaria da Receita Federal do Brasil  
Procuradoria-Geral da Fazenda Nacional

**CERTIDÃO NEGATIVA DE DÉBITOS RELATIVOS AOS TRIBUTOS FEDERAIS E À DÍVIDA  
ATIVA DA UNIÃO**

Nome: **JMS PAJEU CONSTRUCOES LOCACOES E SERVICOS LTDA**  
CNPJ: **45.791.193/0001-84**

Ressalvado o direito de a Fazenda Nacional cobrar e inscrever quaisquer dívidas de responsabilidade do sujeito passivo acima identificado que vierem a ser apuradas, é certificado que não constam pendências em seu nome, relativas a créditos tributários administrados pela Secretaria da Receita Federal do Brasil (RFB) e a inscrições em Dívida Ativa da União (DAU) junto à Procuradoria-Geral da Fazenda Nacional (PGFN).

Esta certidão é válida para o estabelecimento matriz e suas filiais e, no caso de ente federativo, para todos os órgãos e fundos públicos da administração direta a ele vinculados. Refere-se à situação do sujeito passivo no âmbito da RFB e da PGFN e abrange inclusive as contribuições sociais previstas nas alíneas 'a' a 'd' do parágrafo único do art. 11 da Lei nº 8.212, de 24 de julho de 1991.

A aceitação desta certidão está condicionada à verificação de sua autenticidade na Internet, nos endereços <<http://rfb.gov.br>> ou <<http://www.pgfn.gov.br>>.

Certidão emitida gratuitamente com base na Portaria Conjunta RFB/PGFN nº 1.751, de 2/10/2014.

Emitida às 08:06:35 do dia 19/05/2022 <hora e data de Brasília>.

Válida até 15/11/2022.

Código de controle da certidão: **616D.0C52.2281.1696**

Qualquer rasura ou emenda invalidará este documento.



## AUTO DE CONFORMIDADE DE PROCESSO SIMPLIFICADO

Processo: 15403/2022

Validade: 28 de março de 2023

ATESTO que, através de termo de declaração, firmado pela pessoa física/jurídica abaixo especificada, foram atendidos os parâmetros estabelecidos pela Norma Técnica nº 007/2019-CBMPB, conforme prevê a Lei Estadual nº 9.625, de 27 de novembro de 2011 (Código Estadual de Proteção Contra Incêndio, Explosão e Controle de Pânico), a fim de que seu procedimento de regularização possa ser classificado como **PROCESSO TÉCNICO SIMPLIFICADO**, sendo a partir disso, dispensado de vistoria prévia.

Razão Social: JMS PAJEU CONSTRUCOES LOCACOES E SERVICOS LTDA

Nome Fantasia: JMS PAJEU CONSTRUCOES LOCACOES E SERVICOS LTDA

CNPJ/CPF: 45791193000184

Área (m²) 122 (cento e vinte e dois metros)

Nº de Pavimentos da Edificação: 0

Altura da Edificação (m): 0,00

Natureza da Ocupação C - Comercial

Endereço Aeroporto Antonio Tomaz  
71 ANDAR TERREO, SALA 02;  
DOM ECAREIAS POLIM DE MOURA CAJAZEIRAS

Nome do Proprietário: JOSELENE MARIA DA SILVA

CPF: 04965287428

Telefone de Contato: 83993195428

E-mail: jmsconstrutorespajeu@gmail.com

Local e Data: Cajazeiras, segunda, 28 de março de 2022

Registro do Documento Nº: 0000127060 do processo 15403/2022

Autenticação Eletrônica: 758ef719639925e17f4d22a88c4fc1a5



- Se houver ampliação da edificação, que ultrapasse os pré-requisitos estabelecidos para Processo Técnico Simplificado, constante na NT nº 007/2019 - CBMPB, procurar o Corpo de Bombeiros Militar, a fim de, regularizar a edificação.
- Manter este documento em local visível.
- O não cumprimento das exigências estabelecidas pela NT nº 007/2019 - CBMPB implicará em responsabilização de natureza administrativa, civil e/ou criminal.
- Solicitar renovação do presente documento 30 (trinta) dias antes do vencimento.
- A acatilação desta certidão está condicionada à verificação de sua autenticidade na Internet, no endereço <https://www.bombeiros.pb.gov.br>.
- Impressão emitida gratuitamente conforme BOLBM nº 0086/2017, de 10/05/2017.
- Qualquer rasura ou emenda inutilizará este documento.
- As edificações prescritas no item 8.1 são dispensadas da vistoria prévia para a fim da obtenção do AUTO DE CONFORMIDADE DE PROCESSO SIMPLIFICADO (NT 007/2019, Anexo A), documento específico para esses casos, adotado pelo CBMPB.



PODER JUDICIÁRIO  
TRIBUNAL DE JUSTIÇA DA PARAÍBA  
TELEJUDICIÁRIO - CENTRAL DE CERTIDÕES  
Praça João Pessoa, s/n - CEP 58013-902 - João Pessoa (PB)  
Telefone: (83) 3216-1440



## CERTIDÃO NEGATIVA EXECUÇÃO FISCAL

Certificamos que, em pesquisa realizada nos registros de distribuição de feitos de execução fiscal ativos nos cartórios comuns e/ou especializados, em todas as comarcas do Estado da Paraíba, **nada consta** contra:

CNPJ: 45.791.193/0001-84

Razão Social: JMS PAJEU CONSTRUÇÕES LOCAÇÕES E SERVIÇOS LTDA

Nome Fantasia: CONSTRUTORA PAJEU

Certidão emitida às 13:00 de 19/05/2022.

Validade 30 dias

- 
1. Esta certidão foi expedida gratuitamente, através da internet, com base na Resolução nº 17/2010, da Presidência do TJPB e na Resolução nº 121/2010 do CNJ.
  2. O número do documento constante nesta certidão foi informado pelo próprio solicitante. Sua autenticidade deverá ser conferida pelo interessado confrontando com o documento original (ex: CPF e RG).
  3. Esta certidão não terá validade para fins de instrução de processos judiciais.
  4. A pesquisa é restrita aos dados fornecidos pelo solicitante, ficando ressalvados os registros cadastrados de forma diversa.
  5. A pesquisa foi realizada nos seguintes sistemas processuais: PJE1G, SISCOM, SISCOMW.

Para confirmar a autenticidade deste documento acesse <http://app.tjpb.jus.br/certo/validarcertidao> e insira o código de validação: **KttQ.3vLH**. Você pode também ler o código QR apresentado no cabeçalho.





PODER JUDICIÁRIO  
TRIBUNAL DE JUSTIÇA DA PARAÍBA  
TELEJUDICIÁRIO - CENTRAL DE CERTIDÕES  
Praça João Pessoa, s/n - CEP 58013-902 - João Pessoa (PB)  
Telefone: (83) 3216-1440



## CERTIDÃO NEGATIVA FALÊNCIA / RECUPERAÇÃO JUDICIAL E EXTRAJUDICIAL

Certificamos que, em pesquisa realizada nos registros de distribuição de feitos de falência e recuperação ativos nos cartórios comuns e/ou especializados, em todas as comarcas do Estado da Paraíba, **nada consta** contra:

CNPJ: 45.791.193/0001-84

Razão Social: JMS PAJEU CONSTRUÇÕES LOCAÇÕES E SERVIÇOS LTDA

Nome Fantasia: CONSTRUTORA PAJEU

Certidão emitida às 13:00 de 19/05/2022.

Validade 30 dias

- 
1. Esta certidão foi expedida gratuitamente, através da internet, com base na Resolução nº 17/2010, da Presidência do TJPB e na Resolução nº 121/2010 do CNJ.
  2. O número do documento constante nesta certidão foi informado pelo próprio solicitante. Sua autenticidade deverá ser conferida pelo interessado confrontando com o documento original (ex: CPF e RG).
  3. Esta certidão não terá validade para fins de instrução de processos judiciais.
  4. A pesquisa é restrita aos dados fornecidos pelo solicitante, ficando ressalvados os registros cadastrados de forma diversa.
  5. A pesquisa foi realizada nos seguintes sistemas processuais: PJE1G, SISCOMW.

Para confirmar a autenticidade deste documento acesse <http://app.tjpb.jus.br/certo/validarcertidao> e insira o código de validação: **hfj7.hoXo**. Você pode também ler o código QR apresentado no cabeçalho.



ESTADO DA PARAÍBA  
PODER JUDICIÁRIO  
TRIBUNAL DE JUSTIÇA  
CORREGEDORIA-GERAL DE JUSTIÇA

Av. Comendador Renato Ribeiro Coutinho, s/n - Altiplano - João Pessoa/PB - CEP: 58.046-060  
Tel.: (83) 3252-1700 - E-mail: [corregedoria@tjpb.jus.br](mailto:corregedoria@tjpb.jus.br)

**CERTIDÃO ON-LINE**

(Para fins de participação em licitação pública)

**Nº 5057**

Atendendo a requerimento formulado pela pessoa jurídica **JMS PAJEU CONSTRUÇÕES LOCAÇÕES E SERVIÇOS LTDA**, inscrita no CNPJ sob o nº **45.791.193/0001-84**, localizada na **AV AEROPORTO ANTONIO TOMAZ**, certifica-se que na circunscrição judiciária na qual se encontra estabelecida a requerente - Comarca de Cajazeiras - existe:

A) no âmbito extrajudicial, a(s) seguinte(s) serventia(s) com atribuições para o protesto de títulos:

- 2º Tabelionato de Notas e Único Ofício de Protesto de Títulos e de Registro de Imóveis da Comarca de Cajazeiras (CNS 06.922-9), cujo(a) delegatário(a) é o(a) Sr(a). **Marla Dolores Lira de Souza**.

B) no âmbito judicial, o setor do Telejudiciário na Comarca, o qual é o competente para expedir certidões acerca das ações cíveis e criminais ali ajuizadas, notadamente as que se referem à falência e recuperação judicial.

A aceitação desta certidão está condicionada à verificação de sua autenticidade na Internet, no endereço <http://corregedoria.tjpb.jus.br/certidao>, através do seguinte código: **MOgFK26j**  
Emitida às **20:04:27** do dia **25/03/2022**.

Válida até **21/09/2022** - 180 (cento e oitenta) dias a partir da data da emissão.

Qualquer rasura ou emenda invalidará este documento.

(\*) As informações relativas ao requerente da presente certidão são de sua única e exclusiva responsabilidade.



TRIBUNAL SUPERIOR DO TRABALHO

## CERTIDÃO NEGATIVA DE DÉBITOS TRABALHISTAS

CNPJ: 45.791.193/0001-84

Certidão n°: 9714695/2022

Expedição: 25/03/2022, às 18:52:04

Validade: 21/09/2022 - 180 (cento e oitenta) dias, contados da data de sua expedição.

Certifica-se que o CNPJ sob o n° 45.791.193/0001-84, NÃO CONSTA como inadimplente no Banco Nacional de Devedores Trabalhistas. Certidão emitida com base nos arts. 642-A e 883-A da Consolidação das Leis do Trabalho, acrescentados pelas Leis ns.º 12.440/2011 e 13.467/2017, e no Ato 01/2022 da CGJT, de 21 de janeiro de 2022. Os dados constantes desta Certidão são de responsabilidade dos Tribunais do Trabalho.

Certidão expedida sem indicação do nome/razão social, tendo em vista que o CPF/CNPJ consultado não figura na última versão da base de dados da Receita Federal do Brasil - RFB enviada ao Tribunal Superior do Trabalho - TST. Para saber a situação desse CPF/CNPJ, consulte o sítio da RFB ([www.receita.fazenda.gov.br](http://www.receita.fazenda.gov.br)).

No caso de pessoa jurídica, a Certidão atesta a empresa em relação a todos os seus estabelecimentos, agências ou filiais.

A aceitação desta certidão condiciona-se à verificação de sua autenticidade no portal do Tribunal Superior do Trabalho na Internet (<http://www.tst.jus.br>).  
Certidão emitida gratuitamente.

### INFORMAÇÃO IMPORTANTE

Do Banco Nacional de Devedores Trabalhistas constam os dados necessários à identificação das pessoas naturais e jurídicas inadimplentes perante a Justiça do Trabalho quanto às obrigações estabelecidas em sentença condenatória transitada em julgado ou em acordos judiciais trabalhistas, inclusive no concernente aos recolhimentos previdenciários, a honorários, a custas, a emolumentos ou a recolhimentos determinados em lei; ou decorrentes de execução de acordos firmados perante o Ministério Público do Trabalho, Comissão de Conciliação Prévia ou demais títulos que, por disposição legal, contiver força executiva.



# Improbidade Administrativa e Inelegibilidade

## Certidão Negativa

Certifico que nesta data (19/05/2022 às 12:31) NÃO CONSTA no Cadastro Nacional de Condenações Cíveis por Ato de Improbidade Administrativa e Inelegibilidade registros de condenação com trânsito em julgado ou sanção ativa quanto ao CNPJ nº 45.791.193/0001-84.

A condenação por atos de improbidade administrativa não implica automático e necessário reconhecimento da inelegibilidade do condenado.

Para consultas sobre inelegibilidade acesse portal do TSE em <https://www.tse.jus.br/inelegibilidade>.

Esta certidão é expedida gratuitamente. Sua autenticidade pode ser por meio do número de controle 6286.62DA.A8C7.D298 no seguinte endereço: <https://www.cnj.jus.br/inelegibilidade/certificacao/certificacao.asp>.



## TRIBUNAL DE CONTAS DA UNIÃO

### Consulta Consolidada de Pessoa Jurídica

Este relatório tem por objetivo apresentar os resultados consolidados de consultas eletrônicas realizadas diretamente nos bancos de dados dos respectivos cadastros. A responsabilidade pela veracidade do resultado da consulta é do Órgão gestor de cada cadastro consultado. A informação relativa à razão social da Pessoa Jurídica é extraída do Cadastro Nacional da Pessoa Jurídica, mantido pela Receita Federal do Brasil.

Consulta realizada em: 19/05/2022 12:48:38

#### Informações da Pessoa Jurídica:

Razão Social: JMS PAJEU CONSTRUCOES LOCACOES E SERVICOS LTDA  
CNPJ: 45.791.193/0001-84

#### Resultados da Consulta Eletrônica:

Órgão Gestor: TCU  
Cadastro: Licitantes Inidôneos  
Resultado da consulta: Nada Consta

Para acessar a certidão original no portal do órgão gestor, clique [AQUI](#).

Órgão Gestor: CNJ  
Cadastro: CNIA - Cadastro Nacional de Condenações Cíveis por Ato de Improbidade Administrativa e Inelegibilidade  
Resultado da consulta: Nada Consta

Para acessar a certidão original no portal do órgão gestor, clique [AQUI](#).

Órgão Gestor: Portal da Transparência  
Cadastro: Cadastro Nacional de Empresas Inidôneas e Suspensas  
Resultado da consulta: Nada Consta

Para acessar a certidão original no portal do órgão gestor, clique [AQUI](#).

Órgão Gestor: Portal da Transparência  
Cadastro: CNEP - Cadastro Nacional de Empresas Punidas  
Resultado da consulta: Nada Consta

Para acessar a certidão original no portal do órgão gestor, clique [AQUI](#).

Obs: A consulta consolidada de pessoa jurídica visa atender aos princípios de simplificação e



Govorno do Estado da Paraíba  
Secret. de Estado de Turismo e do Desenvolvimento Econômico  
Junta Comercial do Estado da Paraíba



## CERTIDÃO SIMPLIFICADA

Sistema Nacional de Registro de Empresas Mercantis - SINREM

Certificamos que as informações abaixo constam dos documentos arquivados  
nesta Junta Comercial e são válidas na data da sua expedição.

Nome Empresarial: JMS PAJEU CONSTRUCOES LOGACOES E SERVICOS LTDA			Protocolo: PBC2201247490		
Natureza Jurídica: Sociedade Empresária Limitada					
NIRE (Sede) 25201007895		CNPJ 45.791.193/0001-84		Data de Ato Constitutivo 25/03/2022	Início de Atividade 24/03/2022
Endereço Completo Avenida Aeroporto Antonio Tomaz, Nº 71, ANDAR TERREO;SALA 02,, DOM ZACARIAS ROLIM DE MOURA - Cajazeiras/PB - CEP 58900-000					
Objeto Social Obras de urbanização - ruas, praças e calçadas; Coleta de resíduos não-perigosos; Coleta de resíduos perigosos; Construção de edifícios; Construção de rodovias e ferrovias; Pintura para sinalização em pistas rodoviárias e aeroportos; Construção de barragem e represas para geração de energia elétrica; Construção de redes de abastecimento de água, coleta de esgoto e construções correlatas, exceto obras de irrigação; Construção de instalações esportivas e recreativas; Obras de engenharia civil; Demolição de edifícios e outras estruturas; Preparação de canteiro e limpeza de terreno; Obras de terraplenagem; Serviços de preparação do terreno; Instalações hidráulicas, sanitárias e de gás; Instalação e manutenção de sistemas centrais de ar condicionado, de ventilação e refrigeração; Instalações de sistema de prevenção contra incêndio; Obras de acabamento em gesso e estuque; Serviços de pintura de edifícios em geral; Serviços de pintura de edifícios em geral; Obras de alvenaria; Perfuração e construção de poços de água; Aluguel de máquinas e equipamentos agrícolas sem operador; Aluguel de máquinas e equipamentos para construção sem operador, exceto andaimes.					
Capital Social R\$ 400.000,00 (quatrocentos mil reais)			Porte ME (Microempresa)		Prazo de Duração Indeterminado
Capital Integralizado R\$ 400.000,00 (quatrocentos mil reais)					
Dados do Sócio					
Nome JOSILENE MARIA DA SILVA		CPF/CNPJ 048.652.874-28	Participação no capital R\$ 400.000,00	Espécie de sócio Sócio	Administrador S
Término do mandato Indeterminado					
Dados do Administrador					
Nome JOSILENE MARIA DA SILVA		CPF 048.652.874-28		Término do mandato Indeterminado	
Último Arquivamento					
Data 31/03/2022		Número 20220219915		Ato/eventos 223 / 223 - BALANÇO	Situação ATIVA Status SEM STATUS

Esta certidão foi emitida automaticamente em 05/04/2022, às 15:15:24 (horário de Brasília).  
Se impressa, verificar sua autenticidade no <https://www.redeem.pb.gov.br>, com o código APLBOD1Y.



PBC2201247490

Maria de Fátima Ventura Venancio  
Secretária Geral

1 de 1

22



## CERTIDÃO NEGATIVA DE DÉBITO

Número da Certidão: 22962697

Emitido em: 19/05/2022

Válida até: 18/06/2022

**INTERESSADO:** JMS PAJEU CONSTRUÇÕES LOCAÇÕES E SERVIÇOS LTDA

**CNPJ/CPF:** 45.791.193/0001-84

### NADA CONSTA

**OBSERVAÇÕES:**

1. Certidão expedida gratuitamente;
2. Esta declaração é válida sem rasuras ou emendas;
3. A presente certidão não servirá de prova contra cobrança de qualquer débito que vier a ser reclamado pelo IBAMA;
4. Esta certidão é válida por 30 (trinta) dias;
5. A autenticidade desta certidão pode ser averiguada no site do Ibama, endereço <http://www.ibama.gov.br>, menu Facilidades, link Taxas=>Certidão negativa de
6. Expedida de acordo com a IN/IBAMA nº 10 de 07 de dezembro de 2012.



**CERTIDÃO DE REGISTRO E QUITAÇÃO**  
**PESSOA FÍSICA**  
 Lei Federal Nº 5194 de 24 de Dezembro de 1966

**CREA-PB**

**Nº 174836/2022**  
 Emissão: 05/04/2022  
 Validade: 31/03/2023  
 Chave: 51dC8

**Conselho Regional de Engenharia e Agronomia da Paraíba**

CERTIFICAMOS que o profissional mencionado encontra-se registrado neste Conselho, nos termos da Lei 5.194/66, de 24/12/1966, conforme os dados acima. CERTIFICAMOS, ainda, face o estabelecimento nos artigos 68 e 69 da referida Lei, que o interessado não se encontra em débito com o CREA-PB.

Interessado(a)

Profissional: RICARDO DENIS DE SOUZA LEAL

Registro: 2110001160

CPF: 022.460.893-28

Endereço: RUA ANTONIO DE LACERDA, S/N, CENTRO, SÃO JOSÉ DE PIRANHAS, PB, 59940000

Tipo de Registro: Visto Profissional

Data Inicial: 20/04/2016

Data Final: Indefinido

Número do Visto: 5783

Título(s)

**GRADUAÇÃO**

ENGENHEIRO CIVIL

Atribuição: ARTIGO 7º DA RESOLUÇÃO Nº 218/73, DO CONFEA.

Instituição de Ensino: UNIVERSIDADE POTIGUAR

Data de Formação: 20/01/2016

Descrição

CERTIDÃO DE REGISTRO E QUITAÇÃO PESSOA FÍSICA

Informações / Notas

- A falsificação deste documento constitui-se em crime previsto no Código Penal Brasileiro, sujeitando o(a) autor(a) à respectiva ação penal.
- CERTIFICAMOS que caso ocorra(m) alteração(ões) no(s) elemento(s) contido(s) neste documento, esta Certidão perderá a sua validade para todos os efeitos.
- Esta certidão perderá a validade, caso ocorra qualquer alteração posterior dos elementos cadastrais nele contidos.
- Válido em todo território nacional.

Última Anuidade Paga

Ano: 2022 (1/1)

Autos de Infração

Nada consta







**CERTIDÃO DE REGISTRO E QUITAÇÃO  
PESSOA JURÍDICA**  
Lei Federal Nº 5.194 de 24 de Dezembro de 1966

**CREA-PB**

**Nº 175329/2022**  
Emissão: 18/04/2022  
Validade: 15/10/2022  
Chave: W61ZZ

**Conselho Regional de Engenharia e Agronomia da Paraíba**

CERTIFICAMOS que a Empresa mencionada encontra-se registrada neste Conselho, nos Termos da Lei 5.194/66, conforme os dados impressos nesta certidão. CERTIFICAMOS, ainda, que a referida pessoa jurídica e seu(s) responsável(is) técnico(s) estão quitos com as suas anuidades e demais obrigações junto ao Conselho Regional de Engenharia e Agronomia da Paraíba - CREA-PB, estando habilitada a exercer suas atividades, circunscritas à(s) atribuição(ões) de seu(s) responsável(veis) técnico(s).

**Interessado(a)**

Empresa: JMS PAJEU CONSTRUÇÕES LOCAÇÕES E SERVIÇOS LTDA  
CNPJ: 45.791.193/0001-04  
Registro: 0003540510  
Categoria: Matríz  
Capital Social: R\$ 400.000,00  
Data do Capital: 25/03/2022  
Faixa: 3

Objetivo Social: OBRAS DE URBANIZAÇÃO - RUAS, PRAÇAS E CALÇADAS; COLETA DE RESÍDUOS NÃO-PERIGOSOS; COLETA DE RESÍDUOS PERIGOSOS; CONSTRUÇÃO DE EDIFÍCIOS; CONSTRUÇÃO DE RODOVIAS E FERROVIAS; PINTURA PARA SINALIZAÇÃO EM PISTAS RODOVIÁRIAS E AEROPORTOS; CONSTRUÇÃO DE BARRAGENS E REPRESAS PARA GERAÇÃO DE ENERGIA ELÉTRICA; CONSTRUÇÃO DE REDES DE ABASTECIMENTO DE ÁGUA, COLETA DE ESGOTO E CONSTRUÇÕES CORRELATAS, EXCETO OBRAS DE IRRIGAÇÃO; CONSTRUÇÃO DE INSTALAÇÕES ESPORTIVAS E RECREATIVAS; OBRAS DE ENGENHARIA CIVIL; DEMOLIÇÃO DE EDIFÍCIOS E OUTRAS ESTRUTURAS; PREPARAÇÃO DE CANTEIRO E LIMPEZA DE TERRENO; OBRAS DE TERRAPLENAGEM; SERVIÇOS DE PREPARAÇÃO DO TERRENO; INSTALAÇÕES HIDRÁULICAS, SANITÁRIAS E DE GÁS; INSTALAÇÃO E MANUTENÇÃO DE SISTEMAS CENTRAIS DE AR CONDICIONADO, DE VENTILAÇÃO E REFRIGERAÇÃO; INSTALAÇÕES DE SISTEMA DE PREVENÇÃO CONTRA INCÊNDIO; OBRAS DE ACABAMENTO EM GESSO E ESTUQUE; SERVIÇOS DE PINTURA DE EDIFÍCIOS EM GERAL; SERVIÇOS DE PINTURA DE EDIFÍCIOS EM GERAL; OBRAS DE ALVENARIA; PERFURAÇÃO E CONSTRUÇÃO DE POÇOS DE ÁGUA; ALUGUEL DE MÁQUINAS E EQUIPAMENTOS AGRÍCOLAS SEM OPERADOR; LUGUEL DE MÁQUINAS E EQUIPAMENTOS PARA CONSTRUÇÃO SEM OPERADOR, EXCETO ANDAIMES. (CONFORME CONTRATO SOCIAL, REGISTRADO NA JUCEP EM 25/03/2022).\*\*\*\*\* OBS: HABILITADA PARA EXECUÇÃO DAS ATIVIDADES TÉCNICAS DESCRITAS EM SEU OBJETIVO SOCIAL, EXCLUSIVAMENTE NO ÂMBITO DAS ATRIBUIÇÕES DOS PROFISSIONAIS DO SEU QUADRO TÉCNICO.

Restrições Relativas ao Objetivo Social:

Endereço Matríz: AVENIDA AEROPORTO ANTÔNIO TOMAZ, 71, ANDAR TÉRREO SALA 02, DOM ZACARIAS ROLIM DE MOURA, CAJAZEIRAS, PB, 56900000

Tipo de Registro: Registro Definitivo de Empresa  
Data Inicial: 18/04/2022  
Data Final: Indefinido  
Registro Regional: 0003540510DDPB

**Descrição**

CERTIDÃO DE REGISTRO E QUITAÇÃO PESSOA JURÍDICA

**Informações / Notas**

- A capacidade técnico-profissional da empresa é comprovada pelo conjunto dos acervos técnicos dos profissionais constantes de seu quadro técnico.
- Esta certidão perdurará a validade, caso ocorra qualquer alteração posterior dos elementos cadastrais nela contidos

**Última Anuidade Paga**

Ano: 2022 (1/1)

**Autos de Infracção**

Nada consta

**Responsáveis Técnicos**

Profissional: RICARDO DENIS DE SOUZA LEAL  
Registro: 2110801160  
CPF: 022.460.893-28  
Data Início: 02/04/2022  
Data Fim: Indefinido  
Data Fim de Contrato: Indefinido  
Títulos do Profissional:  
ENGENHEIRO CIVIL  
Atribuição: ARTIGO 7º DA RESOLUÇÃO Nº 218/73, DO CONFEA.  
Tipo de Responsabilidade: RESPONSÁVEL TÉCNICO



# RICARDO DENIS DE SOUZA LEAL



## DADOS PESSOAIS

Endereço: Rua Maria Brasilina, 55  
Bairro: Trajano Nogueira  
CEP: 63380-000  
Celular: (84) 9944-3416, (88) 99776-4612  
E-mail: [ricardodenisleal@hotmail.com](mailto:ricardodenisleal@hotmail.com)  
Idade: 34 anos  
Nacionalidade: Brasileiro  
Estado civil: Solteiro  
CNH: 352296863  
Doc. Identidade: 2001029077892  
CPF: 022469893-28  
CREA: 211090116-0

Cidade: BARRO-CE

## FORMAÇÃO ACADÊMICA

- Técnico em Edificações – IFRN
- Engenharia Civil – UNP

## CURSO DE ESPECIALIZAÇÃO

- Informática Básica.
- Redes ponta a ponta.
- Montagem e Manutenção tópicos avançados.

## EXTENÇÃO

- Informática: conhecimentos em Word, Excel, Internet e Digitação.

## EXPERIÊNCIA PROFISSIONAL

- Edifica Edificações e Construções Ltda. (Julho/2009 a Abril/2011)
- CNG – Construtora Nobrega Gomes Ltda. (Junho/2011 a Novembro/2012)
- Construtora Borges e Santos. (Abril/2013 a Junho/2017)
- Contrutora Edifica Edificações (Setembro/2017 a Dezembro/2018)
- M Minervino Neteo Empreendimentos ( Janeiro/2019 a )

JMS PAJEU  
CONSTRUCOES  
LOCACOES E  
SERVICOS  
LTDA:4579119300  
0184

Assinado de forma  
digital por JMS PAJEU  
CONSTRUCOES  
LOCACOES E SERVICOS  
LTDA:45791193000184  
Dados: 2022.05.19  
13:48:19 -03'00'

Confira os dados do ato em: <https://selodigital.tjpb.jus.br> ou Consulte o Documento em: <https://azevedobastos.net.br/documento/211602305227694859860>



CARTÓRIO

Autenticação Digital Código: 211602305227694859860-1  
Data: 22/05/2022 08:59:19  
Valor Total do Ato: R\$ 5,02  
Selo Digital Tipo Normal C: AMZ98719-8WBZ;



CNJ: 85870-2

**Cartório Azevedo Bastos**  
Av. Presidente Epitácio Pessoa - 1140  
Bairro dos Estados, João Pessoa - PB  
(83) 3244-5404 - [cartorio@azevedobastos.net.br](mailto:cartorio@azevedobastos.net.br)  
<https://azevedobastos.net.br>

Válber Azevedo de M. Cavalcanti  
Titular

TJPB



O presente documento digital foi conferido com o original e assinado digitalmente por ADAUTO JOSÉ FERNANDES RIBEIRO, em segunda-feira, 23 de maio de 2022 08:56:01 GMT-03:00, CNS: 06.870-0 - Caribório Azevedo Bastos - 1º Ofício de Registro Civil das Pessoas Naturais e de Interdições e Tutelas, nos termos da medida provisória N. 2.210-2 de 24 de agosto de 2001. Sua autenticidade deverá ser confirmada no endereço eletrônico [www.cenad.org.br/autenticidade](http://www.cenad.org.br/autenticidade). O presente documento digital pode ser convertido em papel por meio da autenticação no Tabelionato de Notas. Proveniente nº 100/2020 CNJ - artigo 22

REPÚBLICA FEDERATIVA DO BRASIL  
ESTADO DA PARAÍBA  
CARTÓRIO AZEVEDO BASTOS  
FUNDADO EM 1888

PRIMEIRO REGISTRO CIVIL DE NASCIMENTO E ÓBITOS E PRIVATIVO DE CASAMENTOS, INTERDIÇÕES E TUTELAS DA COMARCA DE JOÃO PESSOA

Av. Epitácio Pessoa, 1145 Bairro dos Estados 58030-00, João Pessoa PB  
Tel.: (83) 3244-5404 / Fax: (83) 3244-5484  
<http://www.azevedobastos.not.br>  
E-mail: [cartorio@azevedobastos.not.br](mailto:cartorio@azevedobastos.not.br)



DECLARAÇÃO DE SERVIÇO DE AUTENTICAÇÃO DIGITAL

O Bel. Válber Azevêdo de Miranda Cavalcanti, Oficial do Primeiro Registro Civil de Nascimentos e Óbitos e Privativo de Casamentos, Interdições e Tutelas com atribuição de autenticar e reconhecer firmas da Comarca de João Pessoa Capital do Estado da Paraíba, em virtude de Lei, etc...

DECLARO ainda que, para garantir transparência e segurança jurídica de todos os atos oriundos da atividade Notarial e Registral no Estado da Paraíba, foi instituído pela Lei nº 10.132, de 06 de novembro de 2013, a aplicação obrigatória de um Selo Digital de Fiscalização Extrajudicial em todos os atos de notas e registro, composto de um código único (por exemplo: Selo Digital: ABC12345-X1X2) e dessa forma, cada autenticação processada pela nossa Serventia pode ser verificada e confirmada tantas vezes quanto for necessário através do site do Tribunal de Justiça do Estado da Paraíba, endereço <https://corregedoria.tjpb.jus.br/selo-digital/>.

A autenticação digital do documento faz prova de que, na data e hora em que ela foi realizada, a empresa JMS PAJEU CONSTRUCOES LOCACOES E SERVICOS LTDA tinha posse de um documento com as mesmas características que foram reproduzidas na cópia autenticada, sendo da empresa JMS PAJEU CONSTRUCOES LOCACOES E SERVICOS LTDA a responsabilidade, única e exclusiva, pela idoneidade do documento apresentado a este Cartório.

Nesse sentido, declaro que a JMS PAJEU CONSTRUCOES LOCACOES E SERVICOS LTDA assumiu, nos termos do artigo 6º, §1º, do Decreto nº 10.278/2020, que regulamentou o artigo 3º, inciso X, da Lei Federal nº 13.874/2019 e o artigo 2º-A da Lei Federal 12.682/2012, a responsabilidade pelo processo de digitalização dos documentos físicos, garantindo perante este Cartório e terceiros, a sua autoria e integridade.

De acordo com o disposto no artigo 2º-A, §7º, da Lei Federal nº 12.682/2012, o documento em anexo, identificado individualmente em cada Código de Autenticação Digital ou na referida sequência, poderá ser reproduzido em papel ou em qualquer outro meio físico.

Esta DECLARAÇÃO foi emitida em **29/05/2022 09:49:51 (hora local)** através do sistema de autenticação digital do Cartório Azevedo Bastos, de acordo com o Art. 1º, 10º e seus §§ 1º e 2º da MP 2200/2001, como também, o documento eletrônico autenticado contendo o Certificado Digital do titular do Cartório Azevedo Bastos, poderá ser solicitado diretamente a empresa JMS PAJEU CONSTRUCOES LOCACOES E SERVICOS LTDA ou ao Cartório pelo endereço de e-mail [autentica@azevedobastos.not.br](mailto:autentica@azevedobastos.not.br) Para informações mais detalhadas deste ato, acesse o site <https://autdigital.azevedobastos.not.br> e informe o Código de Autenticação Digital

Esta Declaração é válida por **tempo indeterminado** e está disponível para consulta em nosso site.

**Código de Autenticação Digital:** 211602305227694859860-1

**Legislações Vigentes:** Lei Federal nº 8.935/94, Lei Federal nº 10.406/2002, Medida Provisória nº 2200/2001, Lei Federal nº 13.105/2015, Lei Estadual nº 8.721/2008, Lei Estadual nº 10.132/2013, Provimento CGJ Nº 003/2014 e Provimento CNJ Nº 100/2020.

O referido é verdade, dou fé.

CHAVE DIGITAL

0000F11d734fd94f057f2d69fe6bc05bf3f73237722b65f8040eacafe0b50ecf86e36c1553e901d1ee638e6d1fd828d3dbc10598d22f7d9bf9d8d29cc1fe68e63eb81a0f05d44147f7b43d1577423d0



Presidência da República  
Casa Civil  
Medida Provisória Nº 2.200-2,  
de 24 de agosto de 2001.



*[Handwritten signature]*

27



PAJEU CONSTRUÇÕES  
LOCAÇÕES E SERVIÇOS LTDA

JMS PAJEU CONSTRUÇÕES  
LOCAÇÕES E SERVIÇOS LTDA  
CNPJ 45.791.193/0001-84

## CONTRATO DE PRESTAÇÃO DE SERVIÇOS

### CONTRATANTE: JMS PAJEU CONSTRUÇÕES LOCAÇÕES E SERVIÇOS

**LTDA**, Firma estabelecida na Av Aeroporto Antonio Tomaz, n 71 andar térreo sala 02, Cep 58900-000, bairro Dom Zacarias Rolim de Moura, Cajazeiras- Paraíba. Com o CNPJ 45.791.193/0001-84, **CONTRATANTE** Neste Ato Representada Pela Sua Sócia **Josilene maria da silva**, Brasileiro, Solteira, Empresária, CPF 049.652.874-28, Rua ver Francisco Leite de Oliveira s/n, Bairro Jardim Adalgiza, Cajazeiras-Pb. Cep 58.900-000.

**CONTRATADO: RICARDO DENIS DE SOUZA LEAL**, Solteiro, Brasileiro, Engenheiro Civil,, Carteira Profissional do Crea n 211090116-0, Cpf 022.460.893-28, RG 2002034029440 no ssp-ce, Rua Maria Brasileira S/n BARRO- CEARÁ.

O presente contrato se regerá pelas **CLÁUSAS** e condições seguinte:

### CLÁUSULA PRIMEIRA : DO OBJETO;

O objeto do contrato é a prestação de serviços do profissional na área de engenharia civil, restrita às atribuições do contratado, conforme previsto na legislação vigente.

**Cláusula Segunda** : da Remuneração e Carga Horária: o Contrato Receberá o Equivalente a 06 (seis) Salários, Para uma Jornada Diária não Superior a (06 seis) horas, Conforme Estabelecida na Lei Federal 4.950-A/66.

### CLAUSULA TERCEIRA : do prazo :

O prazo de Validade Deste Contrato e por Tempo Indeterminado, Podendo Ser Rescindido Por Ambas Partes a Qual Quer Tempo, Desde que Comunicado Com Antecedência de 30 dias.

AV. AEROPORTO ANTÔNIO TOMAZ, 71 - TERREO, SALA 02 / CAJAZEIRAS - PB CEP: 58.900-000

E\_mail: jmsconstrutorapajeu@gmail.com

Confira os dados do ato em: <https://selodigital.tjpb.jus.br> ou Consulte o Documento em: <https://azevedobastos.not.br/documento/211602305228848588691>



**CARTÓRIO**  
Autenticação Digital Código: 211602305228848588691-1  
Data: 23/05/2022 08:50:20  
Valor Total do Ato: R\$ 5,02  
Selo Digital Tipo Normal C: AM299720-BQL9;



**Cartório Azevedo Bastos**  
Av. Presidente Epitácio Pessoa - 1145  
Bairro dos Estados, João Pessoa - PB  
(83) 3244-5404 - cartorio@azevedobastos.net.br  
<https://azevedobastos.net.br>

Válber Azevedo de M. Cavalcanti  
Titular



O presente documento digital foi conferido com o original e assinado digitalmente por ADAUTO JOSÉ FERNA NDES RIBEIRO, em segunda-feira, 23 de maio de 2022 08:56:01 GMT-03:00, CNS: 06 870-0 - Cartório Azevedo Bastos - 1º Ofício de Registro Civil das Pessoas Naturais e c/c Interdições e Tutel/PB, nos termos da medida provisória N. 2.200-2 de 24 de agosto de 2001. Sua autenticidade deverá ser confirmada no endereço eletrônico [www.denad.org.br/autenticidade](http://www.denad.org.br/autenticidade). O presente documento digital pode ser convertido em papel por meio de autenticação no Tabellionato de Notas. Provimento nº 100/2020 CNJ - artigo 22.

28



PAJEU CONSTRUÇÕES  
LOCAÇÕES E SERVIÇOS LTDA

JMS PAJEU CONSTRUÇÕES  
LOCAÇÕES E SERVIÇOS LTDA  
CNPJ 45.791.193/0001-84

**CLÁUSULA QUARTA: DO FORUM**

Ficará Eleito o Fórum da Comarca da Cidade de Cajazeiras - Pb para Dirimir as Questões Decorrentes Deste Contrato. E por Estarem Justo e contratados, Assinam o Presente Contrato, em 30 de março de 2022, em (02 vias) de Igual Teor, na Presença de Duas Testemunhas.

CAJAZEIRAS-PB 30 DE MARÇO DE 2022

*Josilene maria da silva*  
Josilene maria da silva

CONTRATANTE

*Ricardo Denis de Souza Leal*  
RICARDO DENIS DE SOUZA LEAL

CONTRATADO ( ENG CIVIL)

TESTEMUNHAS:

JMS PAJEU  
CONSTRUCOES  
LOCACOES E  
SERVICOS  
LTDA:4579119300018

TESTEMUNHAS:

4

Assinado de forma digital  
por JMS PAJEU  
CONSTRUCOES  
LOCACOES E SERVICOS  
LTDA:45791193000184  
Dados: 2022.05.22  
16:29:58 -03'00'



CARTÓRIO DE 1º OFÍCIO "DIMAS ANDRIOLA"  
RUA BELIZA MARQUES GALVAO 44-CENTRO  
Reconheço POR AUTENTICIDADE a firma de RICARDO DENIS DE SOUZA LEAL. Em test. de verdade Dou fé.  
CAJAZEIRAS -PB 31/03/2022.

CARTÓRIO DE 1º OFÍCIO "DIMAS ANDRIOLA"  
RUA BELIZA MARQUES GALVAO 44-CENTRO  
Reconheço POR AUTENTICIDADE a firma de JOSILENE MARIA DA SILVA. Em test. de verdade Dou fé.  
CAJAZEIRAS -PB 31/03/2022.

RENELITA DA ROCHA MOESIA  
CNPJ 01.8794  
Selo Digital de Fiscalização Tipo Normal B-AMV43049-H5/H  
Confira o ato em <https://selodigital.tjpb.jus.br>  
EMOLIM 12,27 FARPEN 0,30 FEPJ 0,00 MP 0,00

RENELITA DA ROCHA MOESIA  
CNPJ 01.8794  
Selo Digital de Fiscalização Tipo Normal B-AMV43051-VH-V8  
Confira o ato em <https://selodigital.tjpb.jus.br>  
EMOLIM 12,27 FARPEN 0,30 FEPJ 0,00 MP 0,00

AV. AEROPORTO ANTÔNIO TOMAZ 71 - TERREO SALA 02 / CAJAZEIRAS - PB - CEP. 58.900-000

E\_mail [jmsconstrutorapajeu@gmail.com](mailto:jmsconstrutorapajeu@gmail.com)

Confira os dados do ato em: <https://selodigital.tjpb.jus.br> ou Consulte o Documento em: <https://azevedobastos.net.br/documento/211602305228848588691-2>



CARTÓRIO

Autenticação Digital Código: 211602305228848588691-2  
Data: 23/05/2022 08:50:20  
Valor Total do Ato: R\$ 5,02  
Selo Digital Tipo Normal C: AMZ98721-SLXW;



CNPJ 01.8794

Cartório Azevedo Bastos  
Av. Presidente Epitácio Pessoa - 1145  
Bairro dos Estados, João Pessoa - PB  
(83) 3244-5404 - [cartorio@azevedobastos.net.br](mailto:cartorio@azevedobastos.net.br)  
<https://azevedobastos.net.br>

Valber Azevedo de M. Cavalcanti  
Titular

TJPB



O presente documento digital foi conferido com o original e assinado digitalmente por ADAUT'JOSÉ FERNANDES RIBEIRO, em segunda-feira, 23 de maio de 2022 (8:56:01 GMT-03:00) CNS: 06.870-0 - Cartório Azevedo Bastos - 1º Ofício de Registro Civil das Pessoas Naturais e de Interdições e Tutelas/PB, nos termos da medida provisória N. 2.200-2 de 24 de agosto de 2001. Sua autenticidade deverá ser confirmada no endereço eletrônico [www.cenad.org.br/autenticidade](http://www.cenad.org.br/autenticidade). O presente documento digital pode ser convertido em papel por meio de autenticação no "abelfanato do Notas". Provento nº 100/2020 CNJ - artigo 22.

29

REPÚBLICA FEDERATIVA DO BRASIL  
 SECRETARIA DE SEGURANÇA PÚBLICA/SECRETARIA DE TRÁFICO  
 DEPARTAMENTO NACIONAL DE TRÁFICO  
 LICENCIAMENTO DE VEÍCULOS AUTOMOTORES

1847292774

VÁLIDA EM TODO O TERRITÓRIO NACIONAL

1847292774

PROIBIDO PLASTIFICAR

1847292774

Nome: RICARDO DENIS DE SOUZA LEAL

CPF: 2041029077892 SSP

CEP: 022.460.893-28

Data Nascimento: 18/12/1987

Nome do Veículo: MUNCHI, MIMERVINO NETO

Placa do Veículo: RITA FERRIRA DE SOUZA LEAL

Forma: [ ] ACC: [ ] CATEG: AD

Nº Registro: 05058855390

Vigência: 09/01/2025

1ª Emissão: 21/10/2010

OBSERVAÇÕES

SEM OBSERVAÇÃO;

*Ricardo Denis de Souza Leal*

ASSINATURA DO PORTADOR

LOCAL: JUAZEIRO DO NORTE, CE

DATA EMISSÃO: 20/01/2020

*Ricardo Denis de Souza Leal*

95307680590  
 CE174448210

ASSINATURA DO EMISSOR

CEARA



*[Handwritten signature]*

República Federativa do Brasil  
 Serviço Público Federal  
 Conselho Federal de Engenharia e Agronomia  
 Conselho Regional de Engenharia e Agronomia  
 Câmara de Identidade Profissional

**CREA-RN**  
 Registro Crea Nº  
 2110901160

**CONFEDERAÇÃO NACIONAL DE ENGENHARIA**

Nome  
**RICARDO OLNIS DE SOUZA LEAL**

Data do Registro no Crea- RN  
 09/06/2012

Título Profissional  
**ENGENHEIRO CIVIL  
 TÉCNICO EM EDIFICAÇÕES**

Registro Nacional  
 2110901160  
 Data de Emissão  
 30/05/2016

Presidente do Crea- RN

Visto sobre Documento de Identidade em foto e território nacional e tem 66 PÁGICAS, conforme o § 2º do art. 16 da Lei nº 5.694 de 24/10/1966 e Lei nº 5.026 de 01/02/70.

República Federativa do Brasil  
 Serviço Público Federal  
 Conselho Federal de Engenharia e Agronomia  
 Conselho Regional de Engenharia e Agronomia  
 Câmara de Identidade Profissional

**CREA-RN**

**CONFEDERAÇÃO NACIONAL DE ENGENHARIA**

Nome  
**RICARDO OLNIS DE SOUZA LEAL**

Filiação  
**RITA FERREIRA DE SOUZA LEAL  
 MANOEL MINERVINO NETO**

Nascimento 18/12/1987 CPF 022.460.893-28 Doc. de Identidade 20000007891 exp/02

Nacionalidade  
**ALBINO CE**

Tipo Sang. Título de Eleitor 065592260787

Nacionalidade  
**BRASILEIRA**

PIS/PASEP

Assinatura do Profissional  
*Ricardo Olnis de Souza Leal*

*[Handwritten signature]*

*[Handwritten signature]*  
 31

REPÚBLICA FEDERATIVA DO BRASIL  
ESTADO DA PARAÍBA  
CARTÓRIO AZEVEDO BASTOS  
FUNDADO EM 1888

PRIMEIRO REGISTRO CIVIL DE NASCIMENTO E ÓBITOS E PRIVATIVO DE CASAMENTOS, INTERDIÇÕES E TUTELAS DA COMARCA DE JOÃO PESSOA

Av. Epitácio Pessoa, 1145 Bairro dos Estados 58030-00, João Pessoa PB  
Tel.: (83) 3244-5404 / Fax: (83) 3244-5484  
<http://www.azevedobastos.not.br>  
E-mail: [cartorio@azevedobastos.not.br](mailto:cartorio@azevedobastos.not.br)



DECLARAÇÃO DE SERVIÇO DE AUTENTICAÇÃO DIGITAL

O Bel. Válber Azevedo de Miranda Cavalcanti, Oficial do Primeiro Registro Civil de Nascimentos e Óbitos e Privativo de Casamentos, Interdições e Tutelas com atribuição de autenticar e reconhecer firmas da Comarca de João Pessoa Capital do Estado da Paraíba, em virtude de Lei, etc...

DECLARO ainda que, para garantir transparência e segurança jurídica de todos os atos oriundos da atividade Notarial e Registral no Estado da Paraíba, foi instituído pela Lei Nº 10.132, de 06 de novembro de 2013, a aplicação obrigatória de um Selo Digital de Fiscalização Extrajudicial em todos os atos de notas e registro, composto de um código único (por exemplo: Selo Digital: ABC12345-X1X2) e dessa forma, cada autenticação processada pela nossa Serventia pode ser verificada e confirmada tantas vezes quanto for necessário através do site do Tribunal de Justiça do Estado da Paraíba, endereço <https://corregedoria.tjpb.jus.br/selo-digital/>.

A autenticação digital do documento faz prova de que, na data e hora em que ela foi realizada, a empresa JMS PAJEU CONSTRUCOES LOCACOES E SERVICOS LTDA tinha posse de um documento com as mesmas características que foram reproduzidas na cópia autenticada, sendo da empresa JMS PAJEU CONSTRUCOES LOCACOES E SERVICOS LTDA a responsabilidade, única e exclusiva, pela idoneidade do documento apresentado a este Cartório.

Nesse sentido, declaro que a JMS PAJEU CONSTRUCOES LOCACOES E SERVICOS LTDA assumiu, nos termos do artigo 8º, §1º, do Decreto nº 10.278/2020, que regulamentou o artigo 3º, inciso X, da Lei Federal nº 13.874/2019 e o artigo 2º-A da Lei Federal 12.682/2012, a responsabilidade pelo processo de digitalização dos documentos físicos, garantindo perante este Cartório e terceiros, a sua autoria e integridade.

De acordo com o disposto no artigo 2º-A, §7º, da Lei Federal nº 12.682/2012, o documento em anexo, identificado individualmente em cada Código de Autenticação Digital ou na referida sequência, poderá ser reproduzido em papel ou em qualquer outro meio físico.

Esta DECLARAÇÃO foi emitida em **29/05/2022 09:48:16 (hora local)** através do sistema de autenticação digital do Cartório Azevedo Bastos, de acordo com o Art. 1º, 10º e seus §§ 1º e 2º da MP 2200/2001, como também, o documento eletrônico autenticado contendo o Certificado Digital do titular do Cartório Azevedo Bastos, poderá ser solicitado diretamente a empresa JMS PAJEU CONSTRUCOES LOCACOES E SERVICOS LTDA ou ao Cartório pelo endereço de e-mail [autentica@azevedobastos.not.br](mailto:autentica@azevedobastos.not.br) Para informações mais detalhadas deste ato, acesse o site <https://autdigital.azevedobastos.not.br> e informe o Código de Autenticação Digital

Esta Declaração é válida por **tempo indeterminado** e está disponível para consulta em nosso site.

**Código de Autenticação Digital:** 211602305228848588691-1 a 211602305228848588691-2

**Legislações Vigentes:** Lei Federal nº 8.935/94, Lei Federal nº 10.406/2002, Medida Provisória nº 2200/2001, Lei Federal nº 13.105/2015, Lei Estadual nº 8.721/2008, Lei Estadual nº 10.132/2013, Provimento CGJ Nº 003/2014 e Provimento CNJ Nº 100/2020.

O referido é verdade, dou fé.

CHAVE DIGITAL

00005h1d734fd94f057f2d69fe6bc05bf3f73237722b65f8040eacafe0b50ecfb106bc318e6a5dbb7f94d5baa5189389cbe158036096f52aaeca65ad3ca970a93eb81a0ff05d44147f7b43d1577423d0



Presidência da República  
Casa Civil  
Medida Provisória Nº 2.200-2,  
de 24 de agosto de 2001.



*(Handwritten signatures and initials)*





Certidão de Acervo Técnico - CAT  
Resolução Nº 1025 de 30 de Outubro de 2009

**CREA-CE**

CAT COM REGISTRO DE ATESTADO

**144991/2017**

Atividade concluída

Conselho Regional de Engenharia e Agronomia do Ceará

CERTIFICAMOS, em cumprimento ao disposto na Resolução nº 1.025, de 30 de outubro de 2009, do Confea, que consta dos assentamentos deste Conselho Regional de Engenharia e Agronomia do Ceará - Crea-CE, o Acervo Técnico do profissional **RICARDO DENIS DE SOUZA LEAL** referente à(s) Anotação(ões) de Responsabilidade Técnica - ART abaixo discriminada(s):

Profissional: **RICARDO DENIS DE SOUZA LEAL**  
Registro: 321289CE RNP: 2110901160  
Título profissional: ENGENHEIRO CIVIL

Número da ART: CE20170144120 Tipo de ART: OBRA / SERVIÇO Registrada em: 02/01/2017 Baixada em: 27/03/2017  
Forma de registro: INICIAL Participação técnica: INDIVIDUAL  
Empresa contratada: **EDIFICA EDIFICAÇÕES E CONSTRUÇÕES LTDA ME**

Contratante: **INSTITUTO FEDERAL DO SEGURO SOCIAL INSS** CPF/CNPJ: 29.979.036/0043-08  
Endereço do contratante: RUA SÃO PAULO Nº: 1883-D  
Complemento: Bairro: SANTA TEREZA  
Cidade: JUAZEIRO DO NORTE UF: CE CEP: 63050316

Contrato: 38/2016 Celebrado em: 26/12/2016  
Valor do contrato: R\$ 185.113,22 Tipo de contratante: Pessoa Jurídica de Direito Público

Ação institucional: NENHUMA - NÃO OPTANTE

Endereço da obra/serviço: RUA SILVA THÉ

Complemento: Bairro: CENTRO Nº: S/N

Cidade: Jardim UF: CE CEP: 63290000

Coordenadas Geográficas: -7.583184, -39.280798

Data de início: 02/01/2017 Conclusão efetiva: 26/03/2017

Finalidade: Outro

Proprietário: **INSTITUTO FEDERAL DO SEGURO SOCIAL INSS** CPF/CNPJ: 29.979.036/0043-08

Atividade Técnica: 2 - DIRECAO OBRAS E SERVIÇOS - CONSTRUÇÃO CIVIL > EDIFICAÇÕES > MANUTENÇÃO PREDIAL > #1069 - EDIFICAÇÃO DE ALVENARIA 15 - EXECUÇÃO 1.00 UNIDADE;

Observações

CONSTRUÇÃO DA AGENCIA DA PREVIDENCIA SOCIAL,NO MUNICIPIO DE JARDIM-CE

Número da ART: CE20210781888 Tipo de ART: OBRA / SERVIÇO Registrada em: 13/05/2021 Baixada em: 13/05/2021  
Forma de registro: COMPLEMENTAÇÃO DE PRAZO Participação técnica: INDIVIDUAL  
Empresa contratada:

Contratante: **INSTITUTO FEDERAL DO SEGURO SOCIAL INSS** CPF/CNPJ: 29.979.036/0043-08  
Endereço do contratante: RUA SÃO PAULO Nº: 1883-D  
Complemento: Bairro: SANTA TEREZA  
Cidade: JUAZEIRO DO NORTE UF: CE CEP: 63050316

Contrato: 38/2016 Celebrado em: 26/12/2016  
Valor do contrato: R\$ 185.113,22 Tipo de contratante: Pessoa Jurídica de Direito Público

Ação institucional: NENHUMA - NÃO OPTANTE

Endereço da obra/serviço: RUA SILVA THÉ

Complemento: Bairro: CENTRO Nº: S/N

Cidade: Jardim UF: CE CEP: 63290000

Coordenadas Geográficas: -7.583184, -39.280798

Data de início: 02/01/2017 Conclusão efetiva: 02/07/2017

Finalidade: Outro

Proprietário: **INSTITUTO FEDERAL DO SEGURO SOCIAL INSS** CPF/CNPJ: 29.979.036/0043-08

Atividade Técnica: 2 - DIRECAO OBRAS E SERVIÇOS - CONSTRUÇÃO CIVIL > EDIFICAÇÕES > MANUTENÇÃO PREDIAL > #1069 - EDIFICAÇÃO DE ALVENARIA 15 - EXECUÇÃO 1.00 UNIDADE;

Observações

CONSTRUÇÃO DA AGENCIA DA PREVIDENCIA SOCIAL,NO MUNICIPIO DE JARDIM-CE  
Aditivo: 1 ADITIVO AOCNTRATO





Certidão de Acervo Técnico - CAT  
Resolução Nº 1025 de 30 de Outubro de 2009

Conselho Regional de Engenharia e Agronomia do Ceará

**CREA-CE**

CAT COM REGISTRO DE ATESTADO

**144991/2017**

Atividade concluída

Informações Complementares

- CONSIDERAR DO ATESTADO SOMENTE AS ATIVIDADES COMPATÍVEIS COM AS ATRIBUIÇÕES DE ENGENHEIRO CIVIL.

CERTIFICAMOS, finalmente, que se encontra vinculado à presente Certidão de Acervo Técnico – CAT, o atestado contendo 7 folha(s), expedido pelo contratante da obra/serviço, a quem cabe a responsabilidade pela veracidade e exatidão das informações nele constantes.

Certidão de Acervo Técnico nº 144991/2017

14/05/2021, 16:33

CYBCA

A Certidão de Acervo Técnico (CAT) à qual o atestado está vinculado constituirá prova da capacidade técnico-profissional da pessoa jurídica somente se o responsável técnico indicado estiver ou venha a ser integrado ao seu quadro técnico por meio de declaração entregue no momento da habilitação ou da entrega das propostas.

Certificamos que se encontra vinculado à presente CAT o atestado apresentado em cumprimento à Lei nº 8.666/93, expedido pela pessoa jurídica contratante, a quem cabe a responsabilidade pela veracidade e exatidão das informações nele constantes. É de responsabilidade deste Conselho a verificação da atividade profissional em conformidade com a Lei nº 5.194/56 e Resoluções do Conselho Federal de Engenharia e Agronomia - CONFEA.

Esta certidão perderá a validade, caso ocorra qualquer alteração posterior dos elementos cadastrais nela contidos.

A autenticidade desta Certidão pode ser verificada em: <http://crea-ce.sitac.com.br/publico/>, com a chave: CYBCA





Orgão: INSTITUTO NACIONAL DE SEGURO SOCIAL - INSS

CNPJ: 29.979.038/0043-08

CONTRATO: 38/2016

PROCESSO: 37303.001169/2016-31

INICIO/TERMINO: 02/01/2017 A 02/07/2017

EMPRESA CONTRATADA: EDIFICA EDIFICAÇÕES E CONSTRUÇÕES LTDA

CNPJ: 41.577.699/0001-28

Responsavel Técnico: Engº Civil RICARDO DENIS DE SOUZA LEAL

CREA nº 2110190116-0

ART DE EXECUÇÃO: CE20170144120

OBRA: OBRA DE CONSTRUÇÃO DA AGENCIA DA PREVIDENCIA SOCIAL NO MUNICIPIO DE JARDIM

**ATESTADO DE CONCLUSÃO DE OBRA E SERVIÇOS**

ATESTAMOS QUE A EMPRESA EDIFICA EDIFICAÇÕES E CONSTRUÇÕES LTDA, CNPJ: 41.577.699/0001-28, SOBRE A RESPONSABILIDADE TÉCNICA DO ENG. RICARDO DENIS DE SOUZA LEAL, CREA Nº 2110190116-0 REALIZOU ATRAVES DO CONTRATO Nº 38/2016 JUNTO A ESTE ORGÃO A OBRA DE CONSTRUÇÃO DA AGENCIA DA PREVIDENCIA SOCIAL NO MUNICIPIO DE JARDIM, COM AREA DE CONSTRUÇÃO DE 330,00M2, FAZENDO-O EM PERFEITO ATENDIMENTO AS EXIGENCIAS CONTRATUAIS E AS NORMAS TÉCNICAS, ATRAVES DO PROFISSIONAL E CONFORME PLANILHA DE JA RACTERISTICAS DE CADA SERVIÇO ANEXA.

JUAZEIRO DO NORTE/CE 14 DE SETEMBRO 2017

De Acordo:

Maria Lucrécia Gerardo Leitão  
Gerente Executiva do INSS EM  
Juazeiro do Norte - CE  
Mat.: 0894888

Nicolas Augusto Guimarães Rocha  
Analista do Seguro Social - Engenheiro  
Mat. 165991

Este documento encontra-se registrado no Conselho Regional de Engenharia e Agronomia do Ceará, vinculado à Certidão nº 144991/2017, emitida em 14/05/2021



Certidão nº 144991/2017  
31/03/2022, 13:30

Chave de Impressão: CYBCA

O documento neste ato registrado foi emitido em 14/05/2021 e contém 7 folhas



35







INSTITUTO NACIONAL DO SEGURO SOCIAL

11	PORROS				
11.1	Piso tipo passeio com placas cerâmicas em fibra mineral (aplicação de BDI de 17% pr esta item)	m²	45,00	100,25	5.000,1
11.2	Piso de pedra em placas 50x50cm, espessura 1,5cm, incluindo fruição com esgoto (aplicação de BDI de 15% pr este item)	m²	41,35	28,57	1.037,3
12	ESQUADRIAS				
12.1	Porta em alumínio de anel tipo veneziana com guilhotina, fruição com parafusos - fornecimento e instalação	m²	0,48	646,13	310,1
12.2	Mofo tipo tucolite 4 mm para janela de alumínio	m²	4,50	120,72	700,9
12.3	Portão e grade -- cabineira especificação e projeto	m²	19,40	291,61	3.610,9
12.4	Fornecimento e assentamento de grade de alumínio no tubo de ferro, 12,8cm, incluindo pintura com tinta anticorrosiva tipo zincado	m²	3,00	82,10	297,4
12.5	Para impermeabilização de áreas cobertas de concreto deve ser feita a aplicação de uma camada de impermeabilizante em pó de 2cm de espessura, incluindo com o custo do colador das fibras de vidro, exclusão da mão de obra para aplicação de 10cm de fibra com rede têxtil de 10x10	m²	20,00	428,74	13.182,1
13	REDESAFIRMADOS				
13.1	Rede tipo 1/2 (aluminio) e aço solda não revestida, base para rede tipo 1/2, 20x20cm, 100x100cm	m²	18,00	23,44	301,3
13.2	Armação de concreto tipo 1/2, 20x20cm, incluindo chapisco 1/2 e 2cm	m²	3,00	25,62	101,3
13.3	Armação para a parede com concreto armado	m²	13,95	47,67	801,0
13.4	Revestimento de parede em pastilha 5 x 5 cm, na cor azul (branco azul) com necessidade manutenção	m²	20,00	141,07	2.821,4
13.5	Revestimento de parede em pastilha decorativa 10 x 10 cm, na cor branca (branco azulado) com necessidade manutenção	m²	20,00	92,01	1.798,1
14	RODAPÉS / SOLEIRAS				
14.1	Rodapé cerâmico de 7cm de altura com placa tipo 20x20cm	m	8,70	5,52	48,1
15.0	TRATAMENTOS E IMPERMEABILIZAÇÕES				
15.1	Reparo e nova execução de toda a impermeabilização com uso de impermeabilizante membrana base acrílica estruturada com tela de políéster, em todas as calhas, e lajes descobertas	m²	155,02	61,08	9.430,3
16.0	REDE E PAVIMENTAÇÕES				
16.1	Concreto em argamassa 1:1 (cimento e areia), preparo mecânico com betoneira 300L, aplicado em áreas sobre solo firme, não armado, estrutura de concreto	m²	12,48	32,50	405,3
16.2	Leito de concreto, espessura 3cm, preparo mecânico	m²	3,20	18,48	90,0
16.3	Piso em bloco cerâmico 30x30cm, espessura 6cm, assentado sobre calha de areia, espessura 5cm -- rebocho e limpeza geral	m²	25,00	56,22	3.092,1
16.4	Cerâmica 40x40 PEI - V, para piso, incluindo rejunte (cimento graxo)	m²	28,00	88,38	1.732,0
16.5	Piso granito esmerado antiderrapante sobre argamassa cimento / areia / areia (1:3), área incluindo rejunte em cimento graxo de cor branca -- rejunte graxo aplicado, pintura cimentada e acabamento	m²	6,74	203,27	1.371,3
16.6	Fornecimento e assentamento de piso em ladrão hidráulico	m²	33,00	28,11	3.337,7
16.7	Ábaco em pedra granítica, rejuntado com argamassa 1:3 (cimento e areia)	m	11,00	34,30	378,0
17.0	PINTURAS				
17.1	Aplicação manual de pintura com tinta látex acrílica em paredes, duas demãos	m²	65,00	4,57	2.970,0
17.2	Pintura em esmalte sintético (2 demãos) sobre superfícies metálicas, incluindo aplicação com zarcão (1 demão)	m²	137,30	31,67	4.377,9
17.3	Pintura esmalte fosco em metalão, 2 demãos + lixamento com rizador 600, 2 demãos	m²	4,00	32,42	216,9
17.4	Demarcação de garagem com tinta látex adequada ao solo	m	600,00	16,30	1.578,7
17.5	Pintura do fotocromo de identificação desta obra	m²	2,00	16,25	44,3

*Nicolas Augusto Guiliano Rocha*  
 Analista do Seguro Social - Engenharia  
 Mat. 105590

*Maria Lucrecia Cardoso Calou*  
 Gerente Executivo do INSS EM  
 Juazeiro do Norte - CE  
 Mat.: 0004000

*[Handwritten signature]*

Este documento encontra-se registrado no Conselho Regional de Engenharia e Agronomia do Ceará, vinculado à Certidão nº 14499/2017, emitida em 14/05/2021



Certidão nº 14499/2017  
 31/03/2022, 13:30  
 Chave de Impressão CYBCA  
 O documento neste ato registrado foi lido em 14/05/2021 e contém 7 folhas



38



INSTITUTO NACIONAL DO SEGURO SOCIAL

18.0	APARELHOS SANITÁRIOS				
18.1	Fornecimento e assentamento de banis sanitário com cubo acetilado, no cor branca, completo, incluindo parafuso	un	4,00	414,07	1.656,2
18.2	Fornecimento e assentamento de banis sanitário com válvula de descarga com registro integrado sistema hidráulico clássico e assento plástico	un	3,00	414,07	1.242,2
18.3	Fornecimento e assentamento de lavatório louça branca com cubos, 45 x 35 cm no acabamento, modelo médio, incluindo alça tipo garrafa, válvula e engate flutuante de 40 cm em metal cromado, com lavatório ornado de mesa, pedacô médio - ou deficiente	un	8,00	460,25	2.201,2
18.4	Fornecimento e assentamento de lavatório em louça branca, incluindo válvula e demais acessórios	un	1,00	487,40	487,4
18.5	Fornecimento e assentamento de banis em granito maciço, 0,70m(45x), com cubo de louça branca, inclusive torneira metálica cromada e 180º	un	1,00	187,50	187,5
18.6	Chuveiro plástico instalado	un	1,00	9,47	9,4
18.8	Bancada granito chise polido 150 x 60cm, com cubo de sanitário de aço inoxidável médio, válvula acionada em metal cromado, alça usual em por, engate torneira 30cm, torneira de mesa acionada tubo metal pedacô alto - forno, 2 ínter.	un	1,00	574,09	574,0
18.9	Esquadro com moldura em alumínio, incluindo instalação	m²	6,10	246,17	1.504,2
18.10	Tanque em inox, 30 litros	un	1,00	578,00	578,0
18.11	Fornecimento e assentamento de registro de pressão 3/4"	un	8,00	90,02	720,2
18.12	Fornecimento e assentamento de registro de pressão 1/2"	un	1,00	75,07	75,0
18.13	Torneira de pressão cromada para tanque	un	1,00	55,14	55,1
18.14	Torneira de pressão cromada para jardim	un	3,00	16,61	49,8
18.15	Cabo de louça com um gancho	un	4,00	43,18	172,7
18.16	Placa papel toalha - metálica	un	9,00	48,62	437,6
18.17	Mofo cobrir lavatório - vitro	un	9,00	47,76	429,8
18.18	Placa-papel de louça branca (10x10)	un	7,00	50,42	352,9
19.0	URBANIZAÇÃO				
19.1	Planta de grama semeada em ralo	m²	453,17	13,37	6.051,6
19.2	Terra vegetal, camada com espessura de 10 cm, pronta para o plantio, incluindo com adubo	m²	45,32	4,74	214,8
19.3	Planta de árvores ornamentais - arbustos com altura de 0,7 e 1,00 m	un	10,00	22,62	226,2
19.4	Planta de árvores ornamentais - com altura maior que 2,00 m	un	3,00	106,52	319,6
19.5	Alvenário e sapata de concreto moldado no local, usando 15 mpa, com 0,45m de esp. x 0,30m altura, coberto em impermeável tipo L3,5 incluindo a assent	m	15,00	84,81	1.272,1

*Nicoas Augusto Guarnio Rocha*  
 Analista do Seguro Social - Engenheiro  
 CREA 118998

*Maria Lucrecia Cardoso Calhou*  
 Gerente Executiva do INSS EIA  
 Juazeiro do Norte - CE  
 Mat.: 0884008

Este documento encontra-se registrado no Conselho Regional de Engenharia e Agronomia do Ceará, vinculado à Certidão nº 144991/2017, emitida em 14/05/2021.



Certidão nº 144991/2017  
 31/03/2022, 13:30  
 Chave de Impressão: CYBCA

O documento neste ato registrado foi lido em 14/03/2021 e contém 7 folhas



39



INSTITUTO NACIONAL DO SEGURO SOCIAL

20.0	ACESSIBILIDADE				
20.1	Pavimentação e assentamento de piso em concreto armado em área de 3000cm² assentamento com colarinho (foto INSS direcional) com acesso geral	m²	12,50	134,41	2.321,2
20.2	Pavimentação e assentamento de piso em concreto armado em área de 2000cm² assentamento com colarinho (foto INSS direcional) com acesso geral	m²	8,12	134,41	1.225,6
20.3	Guarda-costas com corrimão em ferro galvanizado 1 1/2", pintado em sistema z-200, com sendo preparado (galvanizado), inclusive anal de botafora e circulação fixa em bruto, conforme projeto de acessibilidade anexo geral	m	10,00	185,21	1.852,1
21.0	BRUNO DE FECHAMENTO				
21.1	Pedra instalada paralela, 3 dentes, com embelezamento	m²	83,20	14,42	1.200,6
22.0	SERVIÇOS COMPLEMENTARES				
22.1	Linhas gerais de obra	m²	444,48	2,00	888,96
22.2	Bancada de granito polido cixa ancaixa (p=2cm) - isabela	m²	2,90	345,00	1.010,5
22.3	Paralelas de granito polido cixa ancaixa (p=2cm) - daphnia	m²	2,91	345,00	1.010,5
22.4	Placa de inauguração de obra em alvenaria (alvenaria estrutural e reboco)	m²	1,00	755,72	755,7
23.0	SINALIZAÇÃO EXTERNA (APLICAÇÃO DE BUN DE 100 X 100 X 100)				
23.1	Faixa de Pinta Identificação de Entrada (BUN 100)	m	2,00	47,20	94,4
23.2	Faixa de Pinta lateral de Entrada Complementar	m	8,00	37,75	302,0

*[Assinatura]*  
 Manoel José Carlos Costa  
 Gerente Executivo do INSS EM  
 Juazeiro do Norte - CE  
 Mat.: 035-4805

*[Assinatura]*  
 Nicass Augusto Guimarães Rocha  
 Analista do Seguro Social - Engenharia  
 Mat.: 165585

Este documento encontra-se registrado no Conselho Regional de Engenharia e Agronomia do Ceará, vinculado à Certidão nº 144991/2017, emitida em 14/05/2021



Certidão nº 144991/2017  
 31/03/2022, 13:30  
 Chave de Impressão: CYBCA

O documento neste ato registrado foi emitido em 14/03/2021 e contém 7 folhas



470





Item	Descrição	Unidade	Quantidade	Valor Unitário	Valor Total
24.0	REALIZAÇÃO INTERNA (APLICAÇÃO DE PDI DE 1855 IV ESTES ITENS)				
24.1	Placa Suspensa - Pórtico Médico	un	1,00	884,40	884,40
24.2	Placa De Identificação Da Porta (Interio)	un	11,00	37,70	415,30
24.3	Placa De Identificação T&U	un	18,00	58,64	806,52
24.4	Pictograma (Wc - Feminino)	un	1,00	47,20	47,20
24.5	Pictograma (Wc - Masculino)	un	1,00	47,20	47,20
24.6	Pictograma ( Acesso Para Deficiente )	un	3,00	47,20	141,60
24.7	Pictograma (Extintor - Cui)	un	1,00	47,20	47,20
24.8	Pictograma (Extintor - Água Pressurizada)	un	1,00	122,20	122,20
24.9	Pictograma (Proibido Fumar)	un	1,00	47,20	47,20
24.10	Pictograma ( Copo )	un	1,00	47,20	47,20
24.11	Pictograma ( nobreak )	un	2,00	47,20	94,40
24.12	Pictograma ( Saida)	un	1,00	47,20	47,20
24.13	Pictograma (Wc P/ Deficientes)	un	1,00	47,20	47,20
24.14	Pictograma ( Sanitários )	un	1,00	47,20	47,20
24.15	Pictograma (Wc Masc. P/ Deficientes)	un	1,00	47,20	47,20
24.16	Pictograma ( Wc Fam. P/ Deficiente )	un	6,00	9,44	56,64
24.17	Numeração De Balcão e Mesa De Atendimento	un	1,00	56,64	56,64
24.18	Aviso P/ Porta C/ Detector De Fumaça (Porta)				
<b>VALOR DO ORÇAMENTO</b>					<b>188.113,21</b>

Este documento encontra-se registrado no Conselho Regional de Engenharia e Agronomia do Ceará, vinculado à Certidão nº 144991/2017 emitida em 14/05/2021



*Luciana*  
 Luciana Cardoso Calou  
 Gerente Executiva do INSS EM  
 Juazeiro do Norte - CE  
 Mat.: 086-1588

*Nícolas*  
 Nícolas Augusto Guantão Rocha  
 Analista do Seguro Social - Engenheiro  
 Matr. 1855961

Certidão nº 14499/2017  
 31/03/2022, 13:30

Chave de Impressão: CYBCA  
 O documento neste ato registrado foi arquivado em 14/05/2021 e contém 7 folhas





Certidão de Acervo Técnico - CAT  
Resolução Nº 1025 de 30 de Outubro de 2009

**CREA-CE**

CAT COM REGISTRO DE ATESTADO

**167958/2018**

Atividade concluída

Conselho Regional de Engenharia e Agronomia do Ceará

CERTIFICAMOS, em cumprimento ao disposto na Resolução nº 1.025, de 30 de outubro de 2009, do Confea, que consta dos assentamentos deste Conselho Regional de Engenharia e Agronomia do Ceará - Crea-CE, o Acervo Técnico do profissional **RICARDO DENIS DE SOUZA LEAL** referente à(s) Anotação(ões) de Responsabilidade Técnica - ART abaixo discriminada(s):

Profissional: **RICARDO DENIS DE SOUZA LEAL**  
Registro: **321259CE** RNP: **2110901160**  
Título profissional: **ENGENHEIRO CIVIL**

Número da ART: **CE20180311215** Tipo de ART: **OBRA / SERVIÇO** Registrada em: **08/03/2018** Balçada em: **15/09/2018**  
Forma de registro: **INICIAL** Participação técnica: **INDIVIDUAL**  
Empresa contratada: **EDIFICA EDIFICAÇÕES E CONSTRUÇÕES LTDA ME**

Contratante: **MUNICÍPIO DE BARRO** CPF/CNPJ: **07.620.396/0001-19**  
Endereço do contratante: **RUA JOSÉ LEITE CABRAL** Nº: **248**  
Complemento: **BAIRRO: CENTRO**  
Cidade: **BARRO** UF: **CE** CEP: **63380000**  
Contrato: **2018.02.01.1** Celebrado em: **01/02/2018**  
Valor do contrato: **R\$ 30.543,53** Tipo de contratante: **Pessoa Jurídica de Direito Público**  
Ação Institucional: **NENHUMA - NÃO OPTANTE**  
Endereço da obra/serviço: **DISTRITO MONTE ALEGRE** Nº: **S/N**  
Complemento: **BAIRRO: MONTE ALEGRE** UF: **CE** CEP: **63380000**  
Cidade: **BARRO**  
Data de início: **01/03/2018** Conclusão efetiva: **01/05/2018**  
Finalidade: **Outro**  
Proprietário: **MUNICÍPIO DE BARRO** CPF/CNPJ: **07.620.396/0001-19**

Atividade Técnica: **2 - DIRECAO OBRAS E SERVIÇOS - CONSTRUÇÃO CIVIL > EDIFICAÇÕES > EDIFICAÇÃO > #5025 - PRAÇAS 15 - EXECUÇÃO 1.00 metro quadrado;**

**Observações**

**CONSTRUÇÃO DE PRAÇA PÚBLICA NO DISTRITO DE MONTE ALEGRE NO MUNICÍPIO DE BARRO-CE**

**Informações Complementares**

- \* **CONSIDERAR DO ATESTADO SOMENTE AS ATIVIDADES COMPATÍVEIS COM AS ATRIBUIÇÕES DE ENGENHEIRO CIVIL.**

CERTIFICAMOS, finalmente, que se encontra vinculado à presente Certidão de Acervo Técnico - CAT, o atestado contendo 3 folha(s), expedido pelo contratante da obra/serviço, a quem cabe a responsabilidade pela veracidade e exatidão das informações nele constantes.

Certidão de Acervo Técnico nº **167958/2018**  
10/05/2018, 16:49  
Y388z

A Certidão de Acervo Técnico (CAT) à qual o atestado está vinculado constitui prova da capacidade técnico-profissional da pessoa jurídica somente se o responsável técnico indicado estiver ou venha a ser integrado ao seu quadro técnico por meio de declaração entregue no momento da habilitação ou da entrega das propostas.

Certificamos que se encontra vinculado à presente CAT o atestado apresentado em cumprimento à Lei nº 5.000/93, expedido pela pessoa jurídica contratante, a quem cabe a responsabilidade pela veracidade e exatidão das informações nele constantes. É de responsabilidade deste Conselho a verificação da atividade profissional em conformidade com a Lei nº 5.194/66 e Resoluções do Conselho Federal de Engenharia e Agronomia - CONFEA.

Esta certidão perderá a validade, caso ocorra qualquer alteração posterior dos elementos cadastrais nela contidos.

A autenticidade desta Certidão pode ser verificada em: <http://crea-ce.org.br/publica/>, com a chave: Y388z





Estado do Ceará  
PREFEITURA MUNICIPAL DE BARRO  
SECRETARIA MUNICIPAL DE OBRAS

CONTRATANTE: PREFEITURA MUNICIPAL DE BARRO  
CNPJ: 07.620.396/0001-19

EMPRESA CONTRATADA: EDIFICA EDIFICAÇÕES E CONSTRUÇÕES LTDA  
CNPJ: 41.577.669/0001-28

Obra: CONSTRUÇÃO DE PRAÇA PÚBLICA NO DISTRITO DE MONTE ALEGRE MUNICÍPIO DE BARRO

### ATESTADO DE CONCLUSÃO DE OBRA E SERVIÇOS

Eu Francisco Fabio Ernesto de Souza, Engenheiro Civil, fiscal dos serviços do Contrato nº 2018.02.01.1, vem por meio deste, atestar que a empresa EDIFICA EDIFICAÇÕES E CONSTRUÇÕES LTDA., executou os serviços de CONSTRUÇÃO DE PRAÇA PÚBLICA NO DISTRITO DE MONTE ALEGRE MUNICÍPIO DE BARRO, a mesma foi executada de acordo com a planilha Orçamentária e conforme ART de EXECUÇÃO Registrada sob o nº CE20180311216; não restando nada mais ser executado.

BARRO-CE, 10 DE AGOSTO DE 2018

De Acordo:

  
\_\_\_\_\_  
Francisco Fabio Ernesto de Souza  
Engº Civil - RNP 060107066-6  
CPF 194.765.153-68

Este documento encontra-se registrado no Conselho Regional de Engenharia e Agronomia do Ceará, vinculado à Certidão nº 137958/2018, emitida em 10/05/2019



Certidão nº 137958/2018  
31/03/2022, 13:29

Chave de Impressão: Y388z

O documento (este at) registrado foi emitido em 22/04/2019 e contém 3 folhas





43



Estado do Ceará  
PREFEITURA MUNICIPAL DE BARRO  
SECRETARIA MUNICIPAL DE OBRAS

CONTRATANTE: PREFEITURA MUNICIPAL DE BARRO  
CNPJ: 07.620.388/0001-19  
CONTRATO: 2018.02.01.1  
PERÍODO DE EXECUÇÃO: 01/03/2018 à 01/05/2018  
Engº Fiscal :Francisco Fabio Ernesto de Souza CREA CE 11951-D RNP 080107066-6

EMPRESA CONTRATADA: EDIFICA EDIFICAÇÕES E CONSTRUÇÕES LTDA  
CNPJ: 41.577.669/0001-28  
Responsável Técnico: Engº CIVIL RICARDO DENIS DE SOUZA LEAL, CREA nº 2110180118-0

**ATESTADO DE CAPACIDADE TECNICA**

ATESTO para os devidos fins que a empresa EDIFICA EDIFICAÇÕES E CONSTRUÇÕES LTDA, inscrita no CNPJ sob o nº 41.577.669/0001-28, através do seu Engº Civil RICARDO DENIS DE SOUZA LEAL, Registro Crea nº 2110180118-0, executou os serviços de CONSTRUÇÃO DE PRAÇA PÚBLICA NO DISTRITO DE MONTE ALEGRE MUNICÍPIO DE BARRO, conforme Contrato nº 2018.02.01.1, com a PREFEITURA MUNICIPAL DE BARRO, CNPJ nº 07.620.388/0001-19, conforme ART de Execução nº CE20180311216, e planilha de quantitativos abaixo:

ITEM	CÓDIGO	DESCRIÇÃO	UND	QTD	PREÇO UNITÁRIO R\$	PREÇO TOTAL R\$
1	SERVIÇOS PRELIMINARES					4.016,87
1.1	C2102	RASPAGEM E LIMPEZA DO TERRENO	M2	217,00	1,89	410,13
1.2	C1307	PLACAS PADRÃO DE OBRA	M2	6,60	100,27	661,54
1.3	C1630	LOCAÇÃO DA OBRA - EXECUÇÃO DE GABARITO	M2	217,00	3,41	739,97
1.4	C2851	INSTALAÇÕES PROVISÓRIAS DE ÁGUA	LIN	1,00	748,30	748,30
1.5	C2850	INSTALAÇÕES PROVISÓRIAS DE LUZ, FORÇA, TELEFONE E LÓGICA	UN	1,00	1.251,34	1.251,34
1.6	C3373	RETIRADA DE MEIO FIO DE PEDRA GRANÍTICA	M	53,04	4,34	230,19
2	MOVIMENTO DE TERRA					3.024,69
2.1	C2784	ESCAVAÇÃO MANUAL SOLO DE 1A.CAT. PROF. ATÉ 1.50m	M3	24,48	20,03	490,53
2.2	C0330	ATERRO C/COMPACTAÇÃO MANUAL S/CONTROLE, MAT. C/AQUISIÇÃO	M3	43,40	54,75	2.376,15
2.3	C2921	ATERRO C/COMPACTAÇÃO MANUAL S/CONTROLE, MATERIAL DE VALA	M3	12,25	12,85	157,41
3	PISO EXTERNO					6.776,41
3.1	C2680	LASTRO DE AREIA ADQUIRIDA	M3	7,48	57,44	429,68
3.2	C3448	MEIO FIO PRÉ MOLDADO (0,07x0,30x1,00)m C/REJUNTAMENTO	M	53,04	14,36	762,72
3.3	C3446	PISO INTERTRAVADO TIPO TIJOLINHO (19,9x10x4)cm CINZA	M2	155,92	29,40	4.584,05
4	INSTALAÇÃO HIDRAULICAS					348,82
4.1	C2156	REGISTRO DE GAVETA BRUTO D= 25mm (1")	UN	1,00	41,35	41,35
4.2	C2616	TUBO PVC SOLD. MARRON D= 25mm (3/4")	M	24,00	4,45	106,80
4.3	C1626	JOELHO 90 PVC SOLD. ROSCA, D= 25mm(3/4")	UN	3,00	5,76	17,28
4.4	C4000	TORNEIRA TIPO JARDIM CROMADA	UN	2,00	41,76	83,52

Francisco Fabio Ernesto de Souza  
Engº Civil - RNP 080107066-6  
CPF 234.750.252-58

Este documento encontra-se registrado no Conselho Regional de Engenharia e Agronomia do Ceará, vinculado à Certidão nº 167950/2018, emitida em 10/05/2019



Certidão nº 167950/2018  
31/03/2022, 13:29  
Chave de Impressão: Y388z

O documento neste ato registrado foi arquivado em 22/04/2019 e contém 3 folhas

*[Handwritten signature in blue ink]*



44



Estado do Ceará  
PREFEITURA MUNICIPAL DE BARRO  
SECRETARIA MUNICIPAL DE OBRAS

6	INST ELETRICAS TELEFONICA LOGICA COM SISTEMA DE CONTROLE				5.469,47	
6.1	C2090	QUADRO IV MEDIÇÃO EM POSTE DE CONCRETO	UN	1,00	593,81	593,81
6.2	C2070	QUADRO DE DISTRIBUIÇÃO EMBUTIR ATE 3 DIVISÕES, S/BARRAMENTO	UN	1,00	31,39	31,39
6.3	C0632	CAIXA EM ALVENARIA (60X80X60cm) DE 1/2 TIJOLO COMUM, LASTRO DE BRITA E TAMPA DE CONCRETO	UN	2,00	195,40	390,82
6.4	C1187	ELETRODUTO PVC ROSC. D= 32mm (1")	M	92,45	7,40	691,53
6.5	C0554	CABO EM PVC 1000V 4MM2	M	70,00	4,72	330,40
6.6	C0556	CABO EM PVC 1000V 6MM2	M	45,00	5,49	247,05
6.7	C1096	DISJUNTOR MONOPOLAR EM QUADRO DE DISTRIBUIÇÃO 25A	UN	3,00	12,82	38,46
6.8	C2005	POSTE CONCRETO H=10M, 4 PROJETOES, LÂMPADA DE VAPOR DE MERCÚRIO 250 A 400W	UN	1,00	2.048,27	2.048,27
6.9	C2009	POSTE DE FERRO P/ JARDIM PALMUM, GALOPO E LAMPADA VAPOR DE SÓDIO 70W	UN	2,00	337,92	675,84
6.10	C3910	HASTE DE TERRA 58"x3,00m GCW 18L30	UN	1,00	68,00	68,00
8	URBANIZAÇÃO				6.872,37	
8.1	C3611	BORCO DE MADRINA CASSEIRO FIXADO EM CONCRETO E ENCOSTO FIXADO EM TUBO DE AÇO GALVANIZADO 3" (MÓDULO DE 2,60m)	UN	8,00	630,22	5.041,76
8.2	C2935	PREPARO E SUBSTITUIÇÃO DE TERRA P/PLANTAO	M3	12,21	56,90	710,17
8.3	C1431	GRAMA EM PLACAS, INCLUSIVE CONSERVAÇÃO	M2	61,09	11,30	690,32
9	C0229	ÁRVORES ORNAMENTAIS EM GERAL OJ ALTURA MÉDIA DE 2,50M, EXCETO PALMÁCEAS	UN	4,00	30,28	121,12
7	SERVIÇOS DIVERSOS				88,87	
7.1	C0467	LIMPEZA DE FISC EM ÁREA URBANIZADA	M2	168,82	0,51	86,67
Valor Orçamento					26.181,70	
BDI=21,16%					6.325,93	
VALOR TOTAL:					32.507,63	

Trinta Mil Quinhentos e sete reais e sessenta e quatro centavos

BARRO -CE, 18 DE AGOSTO DE 2018

De Acordo:

Francisco Fabio Ernesto de Souza  
Engº Civil - RNP 060107066-6  
CPF 194.765.153-68

Este documento encontra-se registrado no Conselho Regional de Engenharia e Agronomia do Ceará, vinculado à Certidão nº 167956/2018 emitida em 10/05/2019



Certidão nº 167956/2018  
31/03/2022, às 13:29  
Chave de Impressão: Y388z

O documento neste ato registrado foi arquivado em 22/04/2019 e contém 3 folhas

*(Handwritten signatures in blue ink)*





Certidão de Acervo Técnico - CAT  
Resolução Nº 1025 de 30 de Outubro de 2009

**CREA-CE**

CAT COM REGISTRO DE ATESTADO

**189007/2019**

Conselho Regional de Engenharia e Agronomia do Ceará

Atividade concluída

CERTIFICAMOS, em cumprimento ao disposto na Resolução nº 1.025, de 30 de outubro de 2009, do Confea, que consta dos assentamentos deste Conselho Regional de Engenharia e Agronomia do Ceará - Crea-CE, o Acervo Técnico do profissional **RICARDO DENIS DE SOUZA LEAL** referente à(s) Anotação(ões) de Responsabilidade Técnica - ART abaixo discriminada(s):

Profissional: **RICARDO DENIS DE SOUZA LEAL**  
Registro: **321259CE** RNP: **2110901160**  
Título profissional: **ENGENHEIRO CIVIL**

Número da ART: **CE20180383624** Tipo de ART: **OBRA / SERVIÇO** Registrada em: **24/09/2018** Balsa em: **14/09/2019**  
Forma de registro: **INICIAL** Participação técnica: **INDIVIDUAL**  
Empresa contratada: **EDIFICA EDIFICAÇÕES E CONSTRUÇÕES LTDA ME**

Contratante: **MUNICÍPIO DE BARRO** CPF/CNPJ: **07.620.396/0001-19**  
Endereço do contratante: **RUA JOSÉ LEITE CABRAL** Nº: **246**  
Complemento: **BAIRRO: CENTRO**  
Cidade: **BARRO** UF: **CE** CEP: **63380000**  
Contrato: **2018.02.16.1** Celebrado em: **16/02/2018**  
Valor do contrato: **R\$ 29.156,15** Tipo de contratante: **Pessoa Jurídica de Direito Público**  
Ação institucional: **NENHUMA - NÃO OPTANTE**  
Endereço da obra/serviço: **SÍTIO RIACHÃO** Nº: **S/N**  
Complemento: **BAIRRO: RIACHÃO** UF: **CE** CEP: **63380000**  
Cidade: **BARRO**  
Data de início: **11/09/2018** Conclusão efetiva: **11/11/2018**  
Finalidade: **SEM DEFINIÇÃO**  
Proprietário: **MUNICÍPIO DE BARRO** CPF/CNPJ: **07.620.396/0001-19**

Atividade Técnica: **17 - EXECUÇÃO OBRAS E SERVIÇOS - CONSTRUÇÃO CIVIL > EDIFICAÇÕES > LOCAÇÃO > #1149 - PAVIMENTAÇÃO 18 - DIREÇÃO 484,58 metro quadrado; 17 - EXECUÇÃO OBRAS E SERVIÇOS - CONSTRUÇÃO CIVIL > SISTEMAS ESTRUTURAIS > ESTRUTURA > #1257 - CONCRETO CICLÓPICO 18 DIREÇÃO 7,28 metro cúbico;**

**Observações**

**EXECUÇÃO DE OBRAS DE REFORMA DA PASSAGEM MOLHADA DO SÍTIO RIACHÃO MUNICÍPIO DE BARRO - CE**

**Informações Complementares**

CERTIFICAMOS, finalmente, que se encontra vinculado à presente Certidão de Acervo Técnico - CAT, o atestado contendo 2 folha(s), expedido pelo contratante da obra/serviço, a quem cabe a responsabilidade pela veracidade e exatidão das informações nele constantes.

Certidão de Acervo Técnico nº **189007/2019**  
30/03/2020, 18:15  
9wCZW

A Certidão de Acervo Técnico (CAT) a qual o atestado está vinculado constituirá prova da capacidade técnico-profissional da pessoa jurídica somente se o responsável técnico indicado estiver ou venha a ser integrado ao seu quadro técnico por meio de declaração entregue no momento da habilitação ou da entrega das propostas.

Certificamos que se encontra vinculado à presente CAT o atestado apresentado em cumprimento à Lei nº 8.666/93, expedido pela pessoa jurídica contratante, a quem cabe a responsabilidade pela veracidade e exatidão das informações nele constantes. É de responsabilidade deste Conselho a verificação da atividade profissional em conformidade com a Lei nº 5.194/66 e Resoluções do Conselho Federal de Engenharia e Agronomia - CONFEA.

Esta certidão perderá a validade, caso ocorra qualquer alteração posterior dos elementos cadastrais nela contidos.

A autenticidade desta Certidão pode ser verificada em: <http://crea-ce.sitac.com.br/publico/>, com a chave: **9wCZW**





Estado do Ceará  
PREFEITURA MUNICIPAL DE BARRO  
SECRETARIA MUNICIPAL DE OBRAS

CONTRATANTE: PREFEITURA MUNICIPAL DE BARRO  
CNPJ: 07.820.396/0001-19

EMPRESA CONTRATADA: EDIFICA EDIFICAÇÕES E CONSTRUÇÕES LTDA  
CNPJ: 41.577.669/0001-28

Obra: REFORMA DA PASSAGEM MOLHADA DO SÍTIO RIACHÃO MUNICÍPIO DE BARRO - CE

**ATESTADO DE CONCLUSÃO DE OBRA E SERVIÇOS**

Eu Francisco Fabio Ernesto de Souza, Engenheiro Civil, fiscal dos serviços do Contrato nº 2018.02.16.1, vem por meio deste, atestar que a empresa EDIFICA EDIFICAÇÕES E CONSTRUÇÕES LTDA., executou os serviços de REFORMA DA PASSAGEM MOLHADA DO SÍTIO RIACHÃO MUNICÍPIO DE BARRO - CE, a mesma foi executada de acordo com a planilha Orçamentaria e conforme ART de EXECUÇÃO Registrada sob o nº CE20180393624; não restando nada mais ser executado.

BARRO-CE, 24 DE ABRIL DE 2019.

De Acordo:

Francisco Fabio Ernesto de Souza  
Engº Civil - RNP 060107066-6  
CPF 194.765.153-68

Este documento encontra-se registrado no Conselho Regional de Engenharia e Agronomia do Ceará, vinculado à Certidão nº 189007/2019, emitida em 30/03/2020



Certidão nº 189007/2019  
31/03/2022, 13:28

Chave de Impressão: 9wCZV1

O documento neste ato registrado foi emitido em 30/03/2020 e contém 2 folhas





Estado do Ceará  
PREFEITURA MUNICIPAL DE BARRO  
SECRETARIA MUNICIPAL DE OBRAS

CONTRATANTE: PREFEITURA MUNICIPAL DE BARRO

CNPJ: 07.620.396/0001-19

CONTRATO: 2018.02.16.1

PERÍODO DE EXECUÇÃO: 11/09/2018 à 11/11/2018

Engº Fiscal: Francisco Fabio Ernesto de Souza CREA CE 11951-D RNP 060107066-6

EMPRESA CONTRATADA: EDIFICA EDIFICAÇÕES E CONSTRUÇÕES LTDA

CNPJ: 41.577.669/0001-28

Responsável Técnico: Engº Civil RICARDO DENIS DE SOUZA LEAL, CREA nº 2110190116-0

**ATESTADO DE CAPACIDADE TÉCNICA**

ATESTO para os devidos fins que a empresa EDIFICA EDIFICAÇÕES E CONSTRUÇÕES LTDA, inscrita no CNPJ sob o nº 41.577.669/0001-28, através de seu Engº Civil RICARDO DENIS DE SOUZA LEAL, Registro Crea nº 211090116-0 executou os serviços de OBRAS NA BARRAGEM MOLINADA DO SÍTIO RIACHÃO MUNICIPAL DE BARRO - CE, Conforme Contrato nº 2018.02.16.1, com a PREFEITURA MUNICIPAL DE BARRO, CNPJ nº 07.620.396/0001-19, conforme ART de Execução nº CE20180393624, e planilha de quantitativos abaixo:

ITEM	CÓDIGO	DESCRIÇÃO	UND	QUANTIDADE	PREÇO UNITÁRIO R\$	PREÇO TOTAL R\$
4		SERVIÇOS PRELIMINARES				2.885,52
1.1	C1937	PLACAS PADRÃO DE OBRA	M2	3,00	121,90	365,70
1.2	C3940	RETRADA DE PAVIMENTAÇÃO EM PARALELEPÍPEDO OU PEDRA TOSCA	M2	484,58	5,20	2.519,82
		MOVIMENTO DE TERRA				418,24
2.2	C2784	ESCAVAÇÃO MANUAL SOLO DE 1A.CAT. PROF. ATÉ 1,50m	M3	19,30	21,68	418,24
3		FUNDAÇÕES E ESTRUTURA				1.966,69
3.1	C0054	ALVENARIA DE EMBASAMENTO DE PEDRA ARGAMASSADA	M3	7,28	270,15	1.966,69
4		PAREDES E PAINÉIS				2.394,76
4.1	C3345	ALVENARIA DE PEDRA ARGAMASSADA (TRAÇO 1:3) C/AGREGADOS ADQUIRIDOS	M3	8,99	265,43	2.394,76
5		SERVIÇOS AUXILIARES				290,63
5.1	C2860	LASTRO DE AREIA ADQUIRIDA	M3	3,50	83,90	290,63
6		OBRAS DRENAGEM				3.436,44
6.1	C0104	AQUISIÇÃO, ASSENT. E REJUNT. DE TUBO DE CONCRETO ARMADO D= 100cm	M	12,00	286,37	3.436,44
7		PAVIMENTAÇÃO DO SISTEMA VIÁRIO				8.489,84
7.1	C2932	RECOMPOSIÇÃO DE PAVIMENTAÇÃO EM PEDRA TOSCA C/REIJUNTAMENTO	M2	484,58	17,52	8.489,84
8		SINALIZAÇÃO DO SISTEMA VIÁRIO				1.067,10
8.1	C0354	BALIZADOR EM PVC RÍGIDO D=3" C/ENCHIMENTO DE CONCRETO	UN	10,00	106,71	1.067,10
9		SERVIÇOS DIVERSOS				2.977,94
9.1	C1628	LIMPEZA GERAL	M2	490,60	6,07	2.977,94
		VALOR OBRACIMENTO:				29.667,38
		VALOR BDI TOTAL:				5.288,97
		VALOR TOTAL:				29.186,19

vinte e nove mil cento e cinquenta e seis reais e quinze centavos

BARRO-CE, 24 DE ABRIL DE 2019

De Acordo:

*Francisco Fabio Ernesto de Souza*  
Engº Civil - RNP 060107066-6  
CPF 194.763.153-68

Este documento encontra-se registrado no Conselho Regional de Engenharia e Agronomia do Ceará, vinculado à Certidão nº 189007/2019, emitida em 30/03/2020



Certidão nº 189007/2019  
31/03/2022, 13:28

Chave de Impressão: 9wCZV/

O documento neste ato registrado foi arquivado em 30/03/2020 e contém 2 folhas

*[Handwritten signature]*



48





Certidão de Acervo Técnico - CAT  
Resolução Nº 1025 de 30 de Outubro de 2009

**CREA-CE**

CAT COM REGISTRO DE ATESTADO

**217015/2020**

Atividade concluída

Conselho Regional de Engenharia e Agronomia do Ceará

CERTIFICAMOS, em cumprimento ao disposto na Resolução nº 1.025, de 30 de outubro de 2009, do Confea, que consta dos assentamentos deste Conselho Regional de Engenharia e Agronomia do Ceará - Crea-CE, o Acervo Técnico do profissional RICARDO DENIS DE SOUZA LEAL referente à(s) Anotação(ões) de Responsabilidade Técnica - ART abaixo discriminada(s):

Profissional: RICARDO DENIS DE SOUZA LEAL  
Registro: 321259CE RNP: 2110901160  
Título profissional: ENGENHEIRO CIVIL

Número da ART: CE20200699788 Tipo de ART: OBRA / SERVIÇO Registrada em: 00/01/2020 Deixada em: 20/05/2020  
Forma de registro: INICIAL Participação técnica: INDIVIDUAL  
Empresa contratada: M MINERVINO NETO CONSTRUÇÕES

Contratante: MUNICÍPIO DE BARRO CPF/CNPJ: 07.620.396/0001-19  
Endereço do contratante: RUA JOSÉ LEITE CABRAL Nº: 246  
Complemento: Bairro: CENTRO  
Cidade: BARRO UF: CE CEP: 63380000  
Contrato: 2019.12.10.2 Celebrado em: 10/12/2019  
Valor do contrato: R\$ 20.017,03 Tipo de contratante: Pessoa Jurídica de Direito Público  
Ação Institucional: NENHUMA - NÃO OPTANTE  
Endereço da obra/serviço: RUA JOSÉ LEITE CABRAL Nº: 246  
Complemento: Bairro: CENTRO UF: CE CEP: 63380000  
Cidade: BARRO  
Data de início: 18/12/2019 Conclusão efetiva: 30/01/2020  
Finalidade: SEM DEFINIÇÃO  
Proprietário: MUNICÍPIO DE BARRO CPF/CNPJ: 07.620.396/0001-19

Atividade Técnica: 11 - Direção de obra OBRAS HIDRÁULICAS E RECURSOS HÍDRICOS > SISTEMAS DE DRENAGEM PARA OBRAS CIVIS > DE SISTEMAS DE DRENAGEM PARA OBRAS CIVIS > #5.3.1.2 - BUEIRO 49 - Execução de obra 1.00 unidade;

Observações

OBRA DE CONSTRUÇÃO DE BUEIRO EM TUBOS DE CONCRETO NO MUNICÍPIO DE BARRO-CE

Informações Complementares

CERTIFICAMOS, finalmente, que se encontra vinculado à presente Certidão de Acervo Técnico - CAT, o atestado contendo 2 folha(s), expedido pelo contratante da obra/serviço, a quem cabe a responsabilidade pela veracidade e exatidão das informações nele constantes.

Certidão de Acervo Técnico nº 217015/2020  
21/07/2020, 18:07  
dCcbc

A Certidão de Acervo Técnico (CAT) à qual o atestado está vinculado constituirá prova da capacidade técnico-profissional da pessoa jurídica somente se o responsável técnico indicado estiver ou venha a ser integrado ao seu quadro técnico por meio de declaração entregue no momento da habilitação ou da entrega das propostas.

Certificamos que se encontra vinculado à presente CAT o atestado apresentado em cumprimento à Lei nº 8.666/93, expedido pela pessoa jurídica contratante, a quem cabe a responsabilidade pela veracidade e exatidão das informações nele constantes. É de responsabilidade deste Conselho a verificação da atividade profissional em conformidade com a Lei nº 5.194/66 e Resoluções do Conselho Federal de Engenharia e Agronomia - CONFEA.

Esta certidão perderá a validade, caso ocorra qualquer alteração posterior dos elementos cadastrais nela contidos.

A autenticidade desta Certidão pode ser verificada em: <http://crea-ce.aitac.com.br/publicar/>, com a chave: dCcbc



49



Estado do Ceará  
 PREFEITURA MUNICIPAL DE BARRO  
 SECRETARIA MUNICIPAL DE OBRAS

CONTRATANTE: PREFEITURA MUNICIPAL DE BARRO  
 CNPJ: 07.620.396/0001-19  
 CONTRATO: 2019.12.10.2  
 PERÍODO DE EXECUÇÃO: 16/12/2019 à 30/01/2020  
 Engº Fiscal :Francisco Fabio Ernesto de Souza CREA CE 11951-D

EMPRESA CONTRATADA: M MINERVINO NETO CONSTRUÇÕES  
 CNPJ: 63312771/0001-34  
 Responsavel Tecnico: Engº Civil RICARDO DENIS DE SOUZA LEAL, CREA nº 2110190116-0

**ATESTADO DE CAPACIDADE TECNICA**

ATESTO para os devidos fins que a empresa M MINERVINO NETO, inscrita no CNPJ sob o nº 41.577.669/0001-28, através do seu Engº Civil RICARDO DENIS DE SOUZA LEAL Registro Crea nº 2110190116-0 executou os serviços de ,Conforme Contrato nº2019.12.10.2, com a PREFEITURA MUNICIPAL DE BARRO, CNPJ nº 07.620.396/0001-19, conforme ART de Execução nº CE20200590755, e planilha de quantitativos abaixo:

ITEM	CÓDIGO	DESCRIÇÃO	FONTE	UND	QUANTIDADE
1		SERVIÇOS PRELIMINARES			
1.1		CONSTRUÇÃO DO CANTEIRO DA OBRA			
1.2	C1937	PLACAS PADRÃO DE OBRA	SEINFRA	M2	3,00
1.3		LOCAÇÃO DA OBRA			
1.4	C1630	LOCAÇÃO DA OBRA - EXECUÇÃO DE GABARITO	SEINFRA	M2	14,00
2		MOVIMENTO DE TERRA			
2.1		ESCAVAÇÕES EM VALAS, VALETAS, CANAIS E FUNDAÇÕES			
2.2	C1258	ESCAVAÇÃO MANUAL CAMPO ABERTO EM TERRA ATÉ 2M	SEINFRA	M3	21,00
2.3		CARGA, TRANSPORTE DESCARGA DE MATERIAL			
2.4	C3181	ESCAVAÇÃO CARGA TRANSP. 1-CAT 801 A 1000M	SEINFRA	M3	11,80
2.5		ATERRO, REATERRO E COMPACTAÇÃO			
2.6	C0328	ATERRO C/COMPACTAÇÃO MECÂNICA E CONTROLE, MAT. DE AQUISIÇÃO	SEINFRA	M3	11,80
3		OBRAS E DRENAGEM			
3.1		OBRAS D' ARTE CORRENTE			
3.2	C0407	BOCA DE BUEIRO DUPLO TUBULAR D=100cm	SEINFRA	UN	2,00
3.3	C0887	CORPO DE BUEIRO DUPLO TUBULAR D= 100cm	SEINFRA	M	8,00
4		SERVIÇOS AUXILIARES			

Eng. Fábio Ernesto de Souza  
 CREA-CE 11951-D  
 fabio\_ernesto@crea.ce.gov.br

Este documento encontra-se registrado no Conselho Regional de Engenharia e Agronomia do Ceará, vinculado à Certidão nº 217015/2020 emitida em 21/07/2020)



Certidão nº 217015/2020  
 31/03/2022, 13:27  
 Chave de Impressão: dCbdc

O documento neste ato registrado foi arquivado em 21/07/2020 e contém 2 folhas



4.1	LASTROS				
4.2	C2860	LASTRO DE AREIA ADQUIRIDA	SEINFRA	M3	1,40
4.3	C1811	LASTRO DE CONCRETO REGULARIZADO ESP.= 5CM	SEINFRA	M2	14,00
5	ABRIGO				
5.1	C0064	ALVENARIA DE EMBASAMENTO DE PEDRA ARGAMASSADA	SEINFRA	M3	2,56
5.2	C0047	ALVENARIA DE BLOCO CERÂMICO FURADO (8x19x39)cm C/ARGAMASSA MISTA DE CAL HIDRATADA, ESP=9 cm	SEINFRA	M2	20,80
5.3	C1915	PISO CIMENTADO C/ ARGAMASSA DE CIMENTO E AREIA S/ PENEIRAR, TRAÇO 1:4, ESP.= 1,5cm	SEINFRA	M3	15,00
5.4	C0802	COBERTURA C/TELHA ONDULADA DE FIBRO-CIMENTO E= 6mm ( C/MADEIRAMENTO )	SEINFRA	M2	15,89
5.5	120011	REBOCO 6mm PAREDES CUM ARGAMASSA CAL/CIMENTO E AREIA 1:1:12	SBC	M2	39,66
5.6	C4428	PORTA TIPO PARANÁ (0,90 x 2,10 m), COMPLETA	SEINFRA	UN	1,00
6	SERVIÇOS DIVERSOS				
6	C3447	LIMPEZA DE PISO EM ÁREA URBANIZADA	SEINFRA	M2	14,00

BARRO -CE, 19 DE MAIO DE 2020

De Acordo:

*Pro. Fábio Ernesto de Souza*  
CREA-CE 11951D  
eresto\_fabio@hotmail.com

Este documento encontra-se registrado no Conselho Regional de Engenharia e Agronomia do Ceará, vinculado à Certidão nº 217015/2020, emitida em 21/07/2020.



Certidão nº 217015/2020  
31/03/2022, 13:27  
Chave de Impressão: dCcbcc

O documento neste ato registrado foi emitido em 21/07/2020 e contém 2 folhas



51



Certidão de Acervo Técnico - CAT  
Resolução Nº 1025 de 30 de Outubro de 2009

Conselho Regional de Engenharia e Agronomia do Ceará

**CREA-CE**

CAT COM REGISTRO DE ATESTADO

**242851/2021**

Atividade concluída

CERTIFICAMOS, em cumprimento ao disposto na Resolução nº 1.025, de 30 de outubro de 2009, do Confea, que consta dos assentamentos deste Conselho Regional de Engenharia e Agronomia do Ceará - Crea-CE, o Acervo Técnico do profissional **RICARDO DENIS DE SOUZA LEAL** referente à(s) Anotação(ões) de Responsabilidade Técnica - ART abaixo discriminada(s):

Profissional: RICARDO DENIS DE SOUZA LEAL  
Registro: 321259CE RNP: 2110901160  
Título profissional: ENGENHEIRO CIVIL

numero da ART: CE20200613598 Tipo de ART: OBRA / SERVIÇO Registrada em: 28/02/2020 Balçada em: 28/05/2020  
Forma de registro: INICIAL Participação técnica: INDIVIDUAL  
Empresa contratada: M MINERVINO NETO CONSTRUÇÕES

Contratante: MUNICÍPIO DE MAURITI CPF/CNPJ: 07.655.269/0001-55  
Endereço do contratante: AVENIDA AVENIDA BURITI GRANDE Nº: 55  
Complemento: Bairro: SERRINHA  
Cidade: MAURITI UF: CE CEP: 83210000

Contrato: 29.01.2020/02 Celebrado em: 29/01/2020  
Valor do contrato: R\$ 31.959,40 Tipo de contratantes: Pessoa Jurídica de Direito Público

Ação Institucional: NENHUMA - NÃO OPTANTE Nº: S/N  
Endereço da obra/serviço: SÍTIO CARNAÚBINHA Bairro: CARNAÚBINHA  
Complemento: UF: CE CEP: 63210000

Cidade: MAURITI

Coordenadas Geográficas: -7,382949, -38,771666

Data de início: 03/02/2020

Conclusão efetiva: 03/03/2020

Finalidade: SEM DEFINIÇÃO

Proprietário: MUNICÍPIO DE MAURITI

CPF/CNPJ: 07.655.269/0001-55

Atividade Técnica: 11 - Direção da obra CONSTRUÇÃO CIVIL > EDIFICAÇÕES > DE EDIFICAÇÃO > #1.1.1.4 - EM MATERIAIS MISTOS 49 -

Execução de obra 1.00 unidade;

Observações  
EXECUÇÃO DA OBRA DE CONSTRUÇÃO DE PASSAGEM MOLHADA, LOCALIZADA NO SÍTIO CARNAÚBINHA, MUNICÍPIO DE MAURITI/CE

Informações Complementares

CERTIFICAMOS, finalmente, que se encontra vinculado à presente Certidão de Acervo Técnico - CAT, o atestado contendo 2 folha(s), expedido pelo contratante da obra/serviço, a quem cabe a responsabilidade pela veracidade e exatidão das informações nele constantes.

Certidão de Acervo Técnico nº 242851/2021  
28/08/2021, 18:07  
Y6y02

A Certidão de Acervo Técnico (CAT) à qual o atestado está vinculado constituirá prova da capacidade técnico-profissional da pessoa jurídica somente se o responsável técnico indicado estiver ou venha a ser integrado ao seu quadro técnico por meio de declaração entregue no momento da habilitação ou da entrega das propostas.

Certificamos que se encontra vinculado à presente CAT o atestado apresentado em cumprimento à Lei nº 8.666/93, expedido pela pessoa jurídica contratante, a quem cabe a responsabilidade pela veracidade e exatidão das informações nele constantes. É de responsabilidade deste Conselho a verificação da atividade profissional em conformidade com a Lei nº 5.194/06 e Resoluções do Conselho Federal de Engenharia e Agronomia - CONFEA.

Esta certidão perderá a validade, caso ocorra qualquer alteração posterior dos elementos cadastrais nela contidos.

A autenticidade desta Certidão pode ser verificada em: <http://crea-ce.sitac.com.br/publico/>, com a chave: Y6y02



52



PREFEITURA MUNICIPAL DE MAURITI-CE

Orgão: PREFEITURA MUNICIPAL DE MAURITI-CE

CNPJ: 07.655.269/0001-55

CONTRATO: 29.01.2020/02

INICIO/TERMINO: 03/02/2020 A 03/03/2020

ENGENHEIRO FISCAL: PATRICK KALLEY BANDEIRA PEREIRA DE ALBUQUERQUE

CREA Nº 2117133002

CPF: 059.273.163-44

EMPRESA CONTRATADA: M MINERVINO NETO CONSTRUÇÕES

CNPJ: 63.312.771/0001-34

Responsavel Técnico: Engº Civil RICARDO DENIS DE SOUZA LEAL

CREA nº 2110190116-0

CPF: 022.460.695-26

ART DE EXECUÇÃO: CE20200613550

OBRA: CONSTRUÇÃO DE PASSAGEM MOLHADA, LOCALIZADA NO SÍTIO CARNAÚBINHA, MUNICÍPIO DE MAURITI-CE.

**ATESTADO DE CONCLUSÃO DE OBRA E SERVIÇOS**

ATESTAMOS QUE A EMPRESA M MINERVINO NETO CONSTRUÇÕES, CNPJ: 63.312.771/0001-34, SOBRE A RESPONSABILIDADE TÉCNICA DO ENG. RICARDO DENIS DE SOUZA LEAL, CREA Nº 2110190116-0 REALIZOU ATRAVES DO CONTRATO Nº 29.01.2020/02 JUNTO A PREFEITURA MUNICIPAL DE MAURITI - CE, A OBRA DE CONSTRUÇÃO DE PASSAGEM MOLHADA, LOCALIZADA NO SÍTIO CARNAÚBINHA DESTA MUNICÍPIO, FAZENDO O EM PERFEITO ATENDIMENTO ÀS EXIGÊNCIAS CONTRATUAIS E ÀS NORMAS TÉCNICAS, ATRAVES DO PROFISSIONAL, E CONFORME PLANILHA DE CARACTERÍSTICAS DE CADA SERVIÇO ANEXA.

Este documento encontra-se registrado no Conselho Regional de Engenharia e Agronomia do Ceará, vinculado à Certidão nº 242851/2021, emitida em 28/05/2021



MAURITI 18 DE MAIO DE 2020

De Acordo:

IRINEUS MONTENEGRO  
ORDENADOR DE DESPESAS  
SECRETARIA MUNICIPAL DE INFRAESTRUTURA  
CPF:027.556.183-00

Patrick Albuquerque  
PATRICK KALLEY B. P. ALBUQUERQUE  
ENGENHEIRO CIVIL  
CREA-RN: 2117133002

Certidão nº 242851/2021  
31/03/2022, 13:27

Chave de Impressão: Y6y02

O documento neste ato registrado foi emitido em 28/05/2021 e contém: 2 folhas



53

ITEM	CÓDIGO	DESCRIÇÃO	FORTE	UND	QUANTIDADE
1	SERVIÇOS PRELIMINARES				
1.1	13641	PLACA PADRÃO DE OBRA, TIPO BANNER	SEINFRA	M2	0,00
1.2	C3109	BOÇADA MANUAL	SEINFRA	HA	2,00
1.3	C1030	LOCAÇÃO DA OBRA - EXECUÇÃO DE GABARITO	SEINFRA	M2	48,00
2	MANUTENÇÃO DE ESTRADA VICIAL				
2.1	PREPARAÇÃO DE ESTRADA				
2.1.1	020203	LIMPEZA DE TERRENO-CORTE VEGETAÇÃO RASTEIRA CROCADEIRA SOCIAL	SBC	M2	207,00
2.2	MOVIMENTO DE TERRA				
2.2.1	C2784	ESCALVAÇÃO MANUAL SOLO DE TELA, PROF. ATÉ 1,50M	SEINFRA	M3	11,24
2.2.2	100574	ESPALHAMENTO DE MATERIAL COM TRATOR DE ESTIRAS, AF_112019	SBIAP	M3	10,00
2.2.3	C0350	ATERRO/COMPACTAÇÃO MANUAL BICOINTELE, MAT. CINDUBIÇÃO	SEINFRA	M3	22,89
2.2.4	C3148	COMPACTAÇÃO DE ATERROS 85% P.U	SEINFRA	M3	10,00
2.2.5	C2102	RASPAGEM E LIMPEZA DO TERRENO	SEINFRA	M2	88,87
2.2.6	05117	PLAÇA DE CONCRETO 10Mx10Mx 20CM, ARMADO C/TELA DE AÇO	SEINFRA	M2	60,00
3	ALVENARIA				
3.1	C3247	ALVENARIA DE PEDRA APIMONASUR (TRAÇO 1:4) ORÇAMENTADA ADQUIRIDAS	SEINFRA	M3	23,00
4	PAVIMENTAÇÃO				
	C2880	LASTRO DE AREIA ADQUIRIDA	SEINFRA	M3	13,00
	C3088	PAVIMENTAÇÃO EM PEDRA TORCA C/ REJUNTAMENTO (AGREGADO ADQUIRIDO)	SEINFRA	M2	136,89
5	DIVERSOS				
5.1	C0354	BALIZADOR EM PVC RÍGIDO Ø=3" ENCHIMENTO DE CONCRETO	SEINFRA	UN	14,00
5.2	0337	LIMPEZA FINA DA OBRA	PRÓPRIA	M2	128,00

Este documento encontra-se registrado no Conselho Regional de Engenharia e Agronomia do Ceará, vinculado à Certidão nº 242851/2021, emitida em 28/03/2021.



MAIRITI 18 DE MAIO DE 2020

ERMESON HENRIQUE MONTENEGRO  
 ORDENADOR DE DESPESAS  
 SECRETARIA MUNICIPAL DE INFRAESTRUTURA  
 CPF:027.558.133-00

Patrick Albuquerque  
 PATRICK KALLEY B. P. ALBUQUERQUE  
 ENGENHEIRO CIVIL  
 CREA-RN: 2117199002

Certidão nº 242851/2021  
 31/03/2022, 13:27  
 Chave de Impressão: Y8y02

O documento neste ato registrado foi emitido em 28/03/2021 e contém 2 folhas

*[Handwritten signature]*



54



Certidão de Acervo Técnico - CAT  
Resolução Nº 1025 de 30 de Outubro de 2009

Conselho Regional de Engenharia e Agronomia do Ceará

**CREA-CE**

CAT COM REGISTRO DE ATESTADO

**246445/2021**

Atividade concluída

CERTIFICAMOS, em cumprimento ao disposto na Resolução nº 1.025, de 30 de outubro de 2009, do Confea, que consta dos assentamentos deste Conselho Regional de Engenharia e Agronomia do Ceará - Crea-CE, o Acervo Técnico do profissional **RICARDO DENIS DE SOUZA LEAL** referente à(s) Anotação(ões) de Responsabilidade Técnica - ART abaixo discriminada(s):

Profissional: **RICARDO DENIS DE SOUZA LEAL**  
Registro: **321259CE** RNP: **2110001160**  
Título profissional: **ENGENHEIRO CIVIL**

Numero da ART: **CE20200610620** Tipo de ART: **OBRA / SERVIÇO** Registrada em: **19/02/2020** Baixada em: **30/07/2021**  
Forma de registro: **INICIAL** Participação técnica: **INDIVIDUAL**  
Empresa contratada: **M MINERVINO NETO CONSTRUÇÕES**

Contratante: **MUNICÍPIO DE MAURITI** CPF/CNPJ: **07.655.269/0001-55**  
Endereço do contratante: **AVENIDA AVENIDA BURITI GRANDE** Nº: **55**  
Complemento: **SERRINHA** Bairro: **SERRINHA**  
Cidade: **MAURITI** UF: **CE** CEP: **63210000**  
Contrato: **19.12.2019/01** Celebrado em: **19/12/2019**  
Valor do contrato: **R\$ 167.036,24** Tipo de contratante: **Pessoa Jurídica de Direito Público**  
Ação Institucional: **NENHUMA - NÃO OPTANTE**  
Endereço da obra/serviço: **SITIO SANTO ANTÔNIO DOS POSSEIROS** Nº: **S/N**  
Complemento: **SANTO ANTÔNIO DOS POSSEIROS** Bairro: **SANTO ANTÔNIO DOS POSSEIROS**  
Cidade: **MAURITI** UF: **CE** CEP: **63210000**  
Coordenadas Geográficas: **-7,382949 -38,771666**  
Data de início: **19/12/2019** Conclusão efetiva: **19/12/2020**  
Finalidade: **SEM DEFINIÇÃO**  
Proprietário: **MUNICÍPIO DE MAURITI** CPF/CNPJ: **07.655.269/0001-55**

Atividade Técnica: **11 - Direção de obra CONSTRUÇÃO CIVIL > EDIFICAÇÕES > DE EDIFICAÇÃO > #1.1.1.4 - EM MATERIAIS MISTOS 49 - Execução de obra 1.00 unidade;**

Observações

EXECUÇÃO DE OBRA DE CONSTRUÇÃO DE QUADRA POLIESPORTIVA, LOCALIZADA NO SITIO SANTO ANTONIO DOS POSSEIROS.

Informações Complementares

CERTIFICAMOS, finalmente, que se encontra vinculado à presente Certidão de Acervo Técnico - CAT, o atestado contendo 3 folha(s), expedido pelo contratante da obra/serviço, a quem cabe a responsabilidade pela veracidade e exatidão das informações nele constantes.

Certidão de Acervo Técnico nº 246445/2021  
06/08/2021, 18:28  
5WZ58

A Certidão de Acervo Técnico (CAT) à qual o atestado está vinculado constituirá prova da capacidade técnico-profissional da pessoa jurídica somente se o responsável técnico indicado estiver ou tenha a ser integrado ao seu quadro técnico por meio de declaração entregue no momento da habilitação ou da entrega das propostas.

Certificamos que se encontra vinculado à presente CAT o atestado apresentado em cumprimento à Lei nº 8.666/93, expedido pela pessoa jurídica contratante, a quem cabe a responsabilidade pela veracidade e exatidão das informações nela constantes. É de responsabilidade deste Conselho a verificação da atividade profissional em conformidade com a Lei nº 5.124/00 e Resoluções do Conselho Federal de Engenharia e Agronomia - CONFEA.

Esta certidão perderá a validade, caso ocorra qualquer alteração posterior dos elementos cadastrais nela contidos.

A autenticidade desta Certidão pode ser verificada em: <http://crea-ce.sitac.com.br/publico/>, com a chave: 5WZ58



55



Estado do Ceará  
PREFEITURA MUNICIPAL DE MAURITI  
SECRETARIA MUNICIPAL DE OBRAS

CONTRATANTE: PREFEITURA MUNICIPAL DE MAURITI-CE  
CNPJ: 07.855.269/0001-65  
ENDEREÇO: AV. BURITI GRANDE, NOVA MAURITI, MAURITI - CE, CEP: 83210-000  
CONTRATO: 19.12.2019/01  
PERÍODO DE EXECUÇÃO: 19/12/2019 à 19/03/2020  
ENGENHEIRO FISCAL: PATRICK KALLEY BANDEIRA PEREIRA DE ALBUQUERQUE  
CREA Nº 2117133002  
CPF: 059.273.163-44

EMPRESA CONTRATADA: M MINERVINO CONSTRUÇÕES  
ENDEREÇO: RUA TRAJANO NOGUEIRA, 123, CENTRO, BARRO-CE, CEP: 63386-000  
CNPJ: 63.312.771/0001-34  
AKT Nº CE20200610820  
Responsável Técnico: Engº Civil RICARDO DENIS DE SOUZA LEAL  
CREA nº 2110190116-0  
CPF: 022.460.893-28

OBRA: CONSTRUÇÃO DE QUADRA POLIESPORTIVA, LOCALIZADA NO SÍTIO SANTO ANTÔNIO DO POSSEIROS, MUNICÍPIO DE MAURITI CEARÁ

ATESTADO DE CAPACIDADE TECNICA

ATESTAMOS QUE A EMPRESA M MINERVINO NETO CONSTRUÇÕES, CNPJ: 63.312.771/0001-34, SOBRE A RESPONSABILIDADE TECNICA DO ENG. RICARDO DENIS DE SOUZA LEAL, CREA Nº 2110190116-0 REALIZOU ATRAVES DO CONTRATO Nº19.12.2019/01 JUNTO A PREFEITURA MUNICIPAL DE MAURITI - CE, A CONSTRUÇÃO DE QUADRA POLIESPORTIVA, LOCALIZADA NO SÍTIO SANTO ANTÔNIO DOS POSSEIROS, MUNICÍPIO DE MAURITI/CE, FAZENDO-O EM PERFEITO ATENDIMENTO AS EXIGENCIAS CONTRATUAIS E AS NORMAS TECNICAS, ATRAVES DO PROFISSIONAL E CONFORME PLANILHA DE CARACTERISTICAS DE CADA SERVIÇO ANEXA E ART DE EXECUÇÃO Nº CE20200610820.

MAURITI 10 DE AGOSTO DE 2020

Os Assinados:

  
ERMERSON HENRIQUE MONTENEGRO  
ORDENADOR DE DESPESAS  
SECRETARIA MUNICIPAL DE INFRAESTRUTURA  
CNPJ: 07.855.269/0001-65

  
PATRICK KALLEY B. P. ALBUQUERQUE  
ENGENHEIRO CIVIL  
CREA-RN: 2117188002

Este documento encontra-se registrado no Conselho Regional de Engenharia e Agronomia do Ceará, vinculado à Certidão nº 246445/2021, emitida em 06/08/2021



Certidão nº 246445/2021  
31/03/2022, às 13:26  
Chave de Impressão: 5WZ55

O documento neste ato registrado foi emitido em 04/03/2021 e contém 3 folhas



56





Estado do Ceará  
**PREFEITURA MUNICIPAL DE MAURITI**  
**SECRETARIA MUNICIPAL DE OBRAS**

ITEM	CÓDIGO	DESCRIÇÃO	FORTE	UNO	QUANTIDADE
<b>1 SERVIÇOS PRELIMINARES</b>					
1.1	C1837	PLACAS PADRÃO DE OBRA	SEINFRA	M2	8,00
1.2	C1836	LOCAÇÃO DA OBRA - EXECUÇÃO DE GABARITO	SEINFRA	M2	880,00
1.3	C2102	RASPAGEM E LIMPEZA DO TERRENO	SEINFRA	M2	1.050,00
<b>2 MOVIMENTO DE TERRA</b>					
2.1	C2784	ESCOVAÇÃO MANUAL 60LO DE 1A.CAT. PROF. ATÉ 1,50m	SEINFRA	M3	17,36
2.2	C0930	ATERRO/COMPACTAÇÃO MANUAL/CONTROLE, MAT. C/AQUISIÇÃO	SEINFRA	M3	109,20
<b>3 FUNDAÇÕES E ESTRUTURAS</b>					
3.1	C0084	ALVENARIA DE EMBASAMENTO DE PEDRA ARGAMASSADA	SEINFRA	M3	17,36
3.2	C0077	ALVENARIA DE TJOLO COMUM C/ARGAMASSA MISTA DE CAL HIDRATADA	SEINFRA	M3	10,80
3.3	C0822	CONCRETO PVIBR., FCK 12,5 MPa COM AGREGADO ADQUIRIDO	SEINFRA	M3	2,17
3.4	C0217	ARMADURA CA-60 FINA D=3,40 A 8,40mm	SEINFRA	KG	82,00
3.5	C0216	ARMADURA CA-50A MÉDIA D= 8,3 A 19,0mm	SEINFRA	KG	104,16
3.6	C1408	FORMA PLANA CHAPA COMPENBADA RESINADA, ESP= 12mm UTIL. 3 X	SEINFRA	M2	8,80
3.7	C1604	LANÇAMENTO E APLICAÇÃO DE CONCRETO 8/ ELEVADO	SEINFRA	M3	8,80
<b>4 PAREDES E PAINÉIS</b>					
4.1	C0073	ALVENARIA DE TJOLO CERÂMICO FURADO (8x18x19)cm C/ARGAMASSA MISTA DE CAL HIDRATADA ESP=10cm (1:2:8)	SEINFRA	M2	108,80
<b>5 REVESTIMENTO</b>					
5.1	C0775	CHAPISCO C/ ARGAMASSA DE CIMENTO E AREIA 5/EMBRAR TRAÇO 1:3 ESP= 5mm 1/ PAREDE	SEINFRA	M2	217,20
5.2	C3407	REBOCO C/ ARGAMASSA DE CIMENTO E AREIA 5/ FEHEIRAR, TRAÇO 1:8	SEINFRA	M2	217,20
<b>6 PISOS</b>					
6.1	C0020	PISO BOMTO CONCRETO FCK=12,5MPa C/PRÉPARO E LANÇAMENTO	SEINFRA	M3	41,78
6.2	C1919	PISO INDUSTRIAL NATURAL ESP= 12mm, INCLUS. POLIMENTO (EXTERNO)	SEINFRA	M2	696,29
<b>7 INSTALAÇÕES ELÉTRICAS</b>					
7.1	C0025	ATERRAMENTO COMPLETO C/ WASTE COPPERWELD 8/1/2.800	SEINFRA	UN	2,00
7.2	C0524	CABO ISOLADO PVC 780V 10MM2	SEINFRA	M	16,00
7.3	C0534	CABO ISOLADO PVC 780V 4MM2	SEINFRA	M	316,31
7.4	C0221	SADA ALVENARIA/REBOCO C/TRAÇA CONCRETO FURADO BRITA 8x8x8cm	SEINFRA	UN	6,90
7.5	C1187	ELETRODUTO PVC ROSC.INCL. CONEXÕES D= 32mm (1")	SEINFRA	M	75,80
7.6	C4887	PROJETOR (2 UNIDADES) EM POSTE DE CONCRETO CIRCULAR H=10M, ALTURA LIMBE 8,40M, LÂMPADA DE VAPOR DE MERCÚRIO DE 400W INCLUSIVE O POSTE	SEINFRA	UN	4,00
7.7	C2066	QUADRO DE DISTRIBUIÇÃO DE LUZ SOBREPON ATE 6 DIVISÕES, C/BARRAMENTO	SEINFRA	UN	1,00
7.8	C1058	DISJUNTOR MONOPOLAR EM QUADRO DE DISTRIBUIÇÃO 32A	SEINFRA	UN	1,00
7.9	C1093	DISJUNTOR MONOPOLAR EM QUADRO DE DISTRIBUIÇÃO 16A	SEINFRA	UN	1,00
7.10	C1092	DISJUNTOR MONOPOLAR EM QUADRO DE DISTRIBUIÇÃO 10A	SEINFRA	UN	1,00
7.11	C2090	QUADRO 1/ MEDIÇÃO EM POSTE DE CONCRETO	SEINFRA	UN	1,00
7.12	C2484	TOMADA 2 POLOS MAIS TERRA 21A 250V	SEINFRA	UN	2,00

Este documento encontra-se registrado no Conselho Regional de Engenharia e Agronomia do Ceará, vinculado à Certidão nº 246445/2021, emitida em 06/09/2021.



*[Handwritten Signature]*  
 CARLOS ENRIQUE RODRIGUES  
 ORDENADOR DE DESPESAS  
 SECRETARIA MUNICIPAL DE INFRAESTRUTURA  
 CPF:027.558.133-00

*[Handwritten Signature]*  
 PATRICK KALLEY B. P. ALBUQUERQUE  
 ENGENHEIRO CIVIL  
 CREA-RN: 2117198002

Certidão nº 246445/2021  
 31/03/2022, 13:28  
 Chave de Impressão: 5WZ58

O documento neste ato registrado foi emitido em 04/03/2021 e contém 3 folhas

*[Large Handwritten Signature]*



57



Estado do Ceará  
**PREFEITURA MUNICIPAL DE MAURITI**  
**SECRETARIA MUNICIPAL DE OBRAS**

B ESTRUTURA METALICA					
B.1	C1928	ESTRUTURA DE AÇO EM ARCO VÃO DE 20M	SEINFRA	M2	398,60
B.2	C4554	TELHA DE ALUMÍNIO, TRAPEZOIDAL, 4x6 75cm	SEINFRA	M2	100,00
B.3	C0038	ALAMBRADO CI TUBO DE AÇO GALVANIZADO 2", INCLUSIVE PINTURA	SEINFRA	M2	198,60
B.4	C4728	CERCAGRADIL NYLON 1H-2,03M, MALHA 8 X 30CM - FIO 4,30MM, COM FIXADORES DE POLIAMIDA EM POSTE 40 X 60 MM CRUMBADOS EM BASE DE CONCRETO RESISTENTE ESTÁTICO, REVESTIDOS EM POLÍESTER POR PROCESSO DE PINTURA ELETROSTÁTICA (GRADIL E POSTE), NAS CORES VERDES OU BRANCA - FORNECIMENTO E INSTALAÇÃO	SEINFRA	M2	96,49
B PINTURA					
B.1	C1241	IMPERMEABILIZAÇÃO DE GUAIRA TIPO EDOCLAR CINTA AGRÍCOLA	SEINFRA	M	240,30
B.2	C1814	LATEX DIAS DEMÃO EM PAREDES EXTERNAS SIMAZZA	SEINFRA	M2	217,20
10 URBANIZAÇÃO/PAISAGISMO					
10.1	C1318	ESTRUTURA METALICA DE TRAVESSO DE FUTEBOL	SEINFRA	CJ	1,00

MAURITI 10 DE AGOSTO DE 2020  
 DE ACORDO

  
**EMERSON HENRIQUE MONTENEGRO**  
 ORDENADOR DE DESPESAS  
 SECRETARIA MUNICIPAL DE URBANIZAÇÃO  
 CPF: 027.898.133-00

  
**PATRICK KALLEY S. P. ALBUQUERQUE**  
 ENGENHEIRO CIVIL  
 CREA-CE: 2117529902

Este documento encontra-se registrado no Conselho Regional de Engenharia e Agronomia do Ceará, vinculado à Certidão nº 246445/2021, emitida em 06/03/2021.



Certidão nº 246445/2021  
 31/03/2022, 13:26

Chave de Impressão: 5WZ58

O documento neste ato registrado foi emitido em 04/03/2021 e contém: 3 folhas





58



Certidão de Acervo Técnico - CAT  
Resolução Nº 1025 de 30 de Outubro de 2009

Conselho Regional de Engenharia e Agronomia do Ceará

**CREA-CE**

CAT COM REGISTRO DE ATESTADO

**248894/2021**

Atividade concluída

CERTIFICAMOS, em cumprimento ao disposto na Resolução nº 1.025, de 30 de outubro de 2009, do Confea, que consta dos assentamentos deste Conselho Regional de Engenharia e Agronomia do Ceará - Crea-CE, o Acervo Técnico do profissional **RICARDO DENIS DE SOUZA LEAL** referente à(s) Anotação(ões) de Responsabilidade Técnica - ART abaixo discriminada(s):

Profissional: **RICARDO DENIS DE SOUZA LEAL**  
Registro: **321259CE** RNP: **2110901160**  
Título profissional: **ENGENHEIRO CIVIL**

Numero da ART: **CE20190466426** Tipo de ART: **OBRA / SERVIÇO** Registrada em: **20/05/2019** Deixada em: **26/02/2021**  
Forma de registro: **INICIAL** Participação técnica: **INDIVIDUAL**  
Empresa contratada: **EDIFICA EDIFICAÇÕES E CONSTRUÇÕES LTDA ME**

Contratante: **MUNICÍPIO DE BARRO** CPF/CNPJ: **07.620.396/0001-19**  
Endereço do contratante: **RUA JOSÉ LEITE CABRAL** Nº: **246**  
Complemento: Bairro: **CENTRO**  
Cidade: **BARRO** UF: **CE** CEP: **63380000**

Contrato: **2019.05.21.1** Celebrado em: **21/05/2019**  
Valor do contrato: **R\$ 542.669,35** Tipo de contratante: **Pessoa Jurídica de Direito Público**

Ação Institucional: **NENHUMA - NÃO OPTANTE**  
Endereço da obra/serviço: **DISTRITO monte alegre** Nº: **s/n**  
Complemento: Bairro: **zona rural**  
Cidade: **BARRO** UF: **CE** CEP: **63380000**

Coordenadas Geográficas: **-7.000388 -38.760835**  
Data de início: **24/05/2019** Conclusão efetiva: **23/10/2019**  
Finalidade: **SEM DEFINIÇÃO**  
Proprietário: **MUNICÍPIO DE BARRO** CPF/CNPJ: **07.620.396/0001-19**

Atividade Técnica: **17 - EXECUÇÃO OBRAS E SERVIÇOS - CONSTRUÇÃO CIVIL > EDIFICAÇÕES > MANUTENÇÃO PREDIAL > #1069 - EDIFICAÇÃO DE ALVENARIA 15 - EXECUÇÃO 1,00 unidade;**

Observações

CONSTRUÇÃO DA UNIDADE BÁSICA DE SAÚDE PADRÃO I NO DISTRITO DE MONTE ALEGRE NO MUNICÍPIO DE BARRO/CE

Informações Complementares

CERTIFICAMOS, finalmente, que se encontra vinculado à presente Certidão de Acervo Técnico - CAT, o atestado contendo 7 folha(s), expedido pelo contratante da obra/serviço, a quem cabe a responsabilidade pela veracidade e exatidão das informações nele constantes.

Certidão de Acervo Técnico nº **248894/2021**  
09/09/2021, 16:24  
z47Z0

A Certidão de Acervo Técnico (CAT) à qual o atestado está vinculado constituirá prova da capacidade técnico-profissional da pessoa jurídica somente se o responsável técnico indicado estiver ou venha a ser integrado ao seu quadro técnico por meio de declaração entregue no momento da habilitação ou da entrega das propostas.

Certificamos que se encontra vinculado à presente CAT o atestado apresentado em cumprimento à Lei nº 8.666/93, expedido pela pessoa jurídica contratante, a quem cabe a responsabilidade pela veracidade e exatidão das informações nele constantes. É de responsabilidade deste Conselho a verificação da atividade profissional em conformidade com a Lei nº 5.194/06 e Resoluções do Conselho Federal de Engenharia e Agronomia - CONFEA.

Esta certidão perderá a validade, caso ocorra qualquer alteração posterior dos elementos cadastrais nela contidos.

A autenticidade desta Certidão pode ser verificada em: <http://crea-ce.sitac.com.br/publico/>, com a chave: z47Z0





Estado do Ceará  
PREFEITURA MUNICIPAL DE BARRO  
SECRETARIA MUNICIPAL DE OBRAS

CONTRATANTE: PREFEITURA MUNICIPAL DE BARRO  
CNPJ: 07.620.396/0001-19  
ENDEREÇO: RUA JOSÉ LEITE CABRAL, Nº246, CENTRO, BARRO/CE, CEP: 63360-000  
CONTRATO: 2019.05.21.1  
PERÍODO DE EXECUÇÃO: 24/05/2019 à 23/10/2019  
Engº Fiscal :Francisco Fabio Ernesto de Souza CREA CE 11951-D  
CPF: 194.765.153-68

EMPRESA CONTRATADA: EDIFICA EDIFICAÇÕES E CONSTRUÇÕES LTDA  
ENDEREÇO: RUA TRAJANO NOGUEIRA, Nº125, TRAJANO NOGUEIRA, BARRO/CE  
CNPJ: 41.577.869/0001-28  
Responsavel Técnico: Engº Civil RICARDO DENIS DE SOUZA LEAL, CREA nº 2110190116-0  
CPF: 022.460.893-28  
At. Nº: CE20190486425

OBRA: CONTRATO DE SERVIÇO DE ENGENHARIA PARA EXECUÇÃO DAS OBRAS DE CONSTRUÇÃO DA UNIDADE BÁSICA DE SAÚDE - PADRÃO I - NO DISTRITO DE MONTE ALEGRE NO MUNICÍPIO DE BARRO/CE

#### ATESTADO DE CAPACIDADE TECNICA

ATESTO para os devidos fins que a empresa **EDIFICA EDIFICAÇÕES E CONSTRUÇÕES LTDA**, inscrita no CNPJ sob o nº 41.577.669/0001-28, através do seu Engº Civil **RICARDO DENIS DE SOUZA LEAL** Registro Crea nº 211090116-0 executou os serviços de CONSTRUÇÃO DA UNIDADE BÁSICA DE SAÚDE PADRÃO I NO DISTRITO DE MONTE ALEGRE NO MUNICÍPIO DE BARRO/CE, conforme Contrato nº2019.05.21.1, com a PREFEITURA MUNICIPAL DE BARRO, CNPJ nº 07.620.396/0001-19, conforme ART de Execução nº CE20190486425 e planilha de quantitativos anexa.

BARRO -CE, 19 DE AGOSTO DE 2021

De Acordo:

Francisco Fabio Ernesto de Souza  
CREA CE 11951-D  
CPF: 194.765.153-68

JOSÉ GILVAN AQUINO DE FIGUEIREDO  
ORDENADOR DE DESPESAS  
SECRETARIA MUNICIPAL DE OBRAS E  
INFRAESTRUTURA

Este documento encontra-se registrado no Conselho Regional de Engenharia e Agronomia do Ceará, vinculado à Certidão nº 248894/2021, emitida em 09/03/2021



Certidão nº 248894/2021  
31/03/2022, 13:25  
Chave de Impressão: z4720

O documento neste ato registrado foi emitido em 09/03/2021 e contém 7 folhas



ITEM	CÓDIGO	DESCRIÇÃO	UNIDADE	UNID	QUANTIDADE
<b>1 MOBILIZAÇÃO - SANTEIRO DE OBRAS</b>					
1.1	74200001	PLACA DE OBRA EM CHAPA DE AÇO GALVANIZADO	SINAPI	M2	4,80
1.2	73992001	LODICO CONDENACIONAL DE OBRA, ATRAVÉS DE GABARITO DE TABUAS CORRIDAS PORTALETADAS A CADA 1,0M, SEM REAPROVITAMENTO	SINAPI	M2	297,28
1.3	74220001	TAFUMÉ DE CHAPA DE MADEIRA COMPENSADA, 8ª S/M, COM PINTURA A CAL E REAPROVITAMENTO DE 2X	SINAPI	M2	85,00
1.4	73972	CONDENACIONAL E LIMPESZA DE TERRENO COM ARBÓREOS (FRS E TCM), PRIMEIRO TERRENO DE ESTEIRAS	SINAPI	M2	929,78
1.6	C2890	INSTALAÇÕES PROVISÓRIAS DE LUZ, FORÇA, TELEFONE E LÓGICA	SEINFRA	UN	1,00
1.6	C2851	INSTALAÇÕES PROVISÓRIAS DE ÁGUA	SEINFRA	UN	1,00
1.7	C2849	INSTALAÇÕES PROVISÓRIAS DE ESGOTO	SEINFRA	UN	1,00
1.8	00000	ALUGUELO PROVISÓRIO DE FUNDAMENTO, FUNDAMENTO E DEPÓSITO	SEINFRA	M2	10,00
1.9	00043	ALOJAMENTO	SEINFRA	M2	20,00
<b>2 MOVIMENTO DE TERRA</b>					
2.1	83338	ESCAVAÇÃO MANUAL DE VALA COM PROFUNDIDADE MENOR OU IGUAL A 1,50 M. AF_03/2018	SINAPI	M3	81,82
2.2	73584000	REATERRO DE VALA COM COMPACTAÇÃO MANUAL	SINAPI	M3	40,22
2.3	72586	CARGA E DESCARGA MECANIZADAS DE ENTULHO EM CAMINHÃO BASCULANTE 8 M3	SINAPI	M3	31,82
2.4	72580	TRANSPORTE DE ENTULHO COM CAMINHÃO BASCULANTE 8 M3, RODOVA PAVIMENTADA, DMT 0,8 A 1,0 KM	SINAPI	M3	31,82
<b>3 FUNDÇÕES E ESTRUTURAS</b>					
3.1	71180001	ESTACA A TRADO (BRODA) DIÂMETRO 40CM EM CONCRETO MOLDADO IN LOCO 15 MPA SEM ARMADAÇÃO		M	209,80
3.1	C0214	ARMADURA CA-25 MÉDIA D= 8,3 A 10,9mm	SEINFRA	KG	184,80
3.3	C2862	LASTRO DE BRITA	SEINFRA	M3	1,38
3.4	74007001	FORMA TABUAS PARA CONCRETO EM FUNDÇÃO DE REAPROVITAMENTO 10M		M2	214,50
3.5	C0214	ARMADURA CA-25 MÉDIA D= 8,3 A 10,9mm	SEINFRA	KG	303,48
3.6	C0217	ARMADURA CA-60 FINA D=3,40 A 5,40mm	SEINFRA	KG	388,63
3.7	92722	CONCRETAGEM DE PILARES, FCK = 25 MPA, COM USO DE BOMBA EM EDIFICAÇÃO COM SEÇÃO MÉDIA DE PILARES MAIOR QUE 0,25 M² - LANÇAMENTO, ADENSAMENTO E ACABAMENTO. AF_13/2018	SINAPI	M3	20,23
3.8	82432	MONTAGEM E DESMONTAGEM DE FÓRMA DE PILARES RETANGULARES E ESTRUTURAS BILANÇARES COM ÁREA MÉDIA DAS BÊLGAS MENOR QUE 0,25 M², FÓRMO DE DUPLA, EM CHAPA DE MADEIRA COMPENSADA PLASTIFICADA, 10 UTILIZAÇÕES. AF_13/2018	SINAPI	M2	217,30
3.8	C0214	ARMADURA CA-25 MÉDIA D= 8,3 A 10,9mm	SEINFRA	KG	184,80
3.10	C0217	ARMADURA CA-60 FINA D=3,40 A 5,40mm	SEINFRA	KG	1.884,80
3.11	84371	CONCRETO FCK = 25MPA, TRADO 12,32,7 (CIMENTO/ÁGUA, MEDO BRITA 1) - PREPARO MECÂNICO COM BETONEIRA 500L. AF_02/2018	SINAPI	M3	16,78
3.12	70111001	LAJE PRE-MOLD BETA 11 P/10MM VAZO 4,40MMXCL VIDOTAR TUDOAS ARMADURA NEGATIVA CARPENTERIA DE CONCRETO SEMPRE ENCRUSTAMENTO INTERIOR E BORDO DE 200%.	SINAPI	M2	301,42
3.13	763282	VERGA CONTRA VERGA EM CONCRETO PRE MOLDADO 18X18CM FCK=20MPA (PREPARO COM BETONEIRA) AÇO CA 60 BÍTOLA FINA		M	181,20
<b>4 ALVENARIA</b>					
4.1	C0073	ALVENARIA DE TIJOLO CERÂMICO FURADO (BATE18)em CARGAMARIA MISTA DE CAL HIDRATADA ESP=10cm (13-8)	SEINFRA	M2	190,40
4.2	C0073	ALVENARIA DE TIJOLO CERÂMICO FURADO (BATE18)em CARGAMARIA MISTA DE CAL HIDRATADA ESP=10cm (13-8)	SEINFRA	M2	16,36
<b>5 COBERTA</b>					
5.1	C4480	MADREAMENTO P/ TELHA CERÂMICA - (RIPA, CABRO, LIBRA)	SEINFRA	M2	288,91
5.2	C4482	TELHA CERÂMICA	SEINFRA	M2	288,91
5.3	C4483	CUMBEIRA TELHA CERÂMICA, EMBOÇADA	SEINFRA	M	20,22

Francisco Fabio Ernesto de Souza  
CREA CE 11951-D  
CPF: 194.765.353-58

JOSÉ GILVAN AQUINO DE FIGUEIREDO  
ORDENADOR DE DESPESAS  
SECRETARIA MUNICIPAL DE OBRAS E  
INFRAESTRUTURA

Este documento encontra-se registrado no Conselho Regional de Engenharia e Agronomia do Ceará, vinculado à Certidão nº 248894/2021, emitida em 09/10/2021



Certidão nº 248894/2021  
31/03/2022, 13:25  
Chave de Impressão: z4720

O documento neste ato registrado foi emitido em 09/10/2021 e contém: 7 folhas





Estado do Ceará  
**PREFEITURA MUNICIPAL DE BARRO**  
**SECRETARIA MUNICIPAL DE OBRAS**

5.4	C0001	LAJUA DE CIMA GALVANIZADA 28 DESENVOLVIMENTO 20cm	SEINFRA	M	18,68
5.5	C2349	RUIFO DE CHAPA GALVANIZADA 28 DESENVOLVIMENTO 33cm	SEINFRA	M	296,10
5.6	C4370	ABÓBADA DE POLICARBONATO TRANSPARENTE (FORN.MONTAGEM)	SEINFRA	M2	29,83
<b>6 IMPERMEABILIZAÇÃO</b>					
6.1	74106001	IMPERMEABILIZAÇÃO DE ESTRUTURAS ENTERRADAS, COM TINTA ASFÁLTICA, DUAS DEMÃO.	SIHAPI	M2	194,49
6.2	11020	IMPERMEABILIZAÇÃO DE SUPERFÍCIES COM MANTA ASFÁLTICA, UMA CAMADA, INCLUSIVE APLICAÇÃO DE FIBRA ASFÁLTICA, 6*400ML AF_062016	SIHAPI	M2	1,00
6.3	C2857	PROTEÇÃO DE SUPERFÍCIES IMPERMEABILIZADAS	SEINFRA	M2	1,00
<b>7 REVESTIMENTO PISOS PAREDES E TETOS</b>					
7.1	C1867	LASTRO DE CONCRETO IMPERMEABILIZADO 6*6CM	SEINFRA	M2	234,35
7.2	C2181	REGULARIZAÇÃO DE BASE C/ ARGAMASSA CIMENTO E AREIA S/ FENEBRAR, TRAÇO 1:3 - ESP= 3cm	SEINFRA	M2	234,35
7.3	94994	EXECUÇÃO DE BARRAS GALVANIZADAS C/ BDO DE CONCRETO COM CONCRETO MOLDADO IN LOCO, FEITO EM OBRA, ACABAMENTO CONVENCIONAL, ESPESURA 5 CM, ARMADO. AF_072016	SEINFRA	M2	222,72
7.4	C2448	FIBRO INTERTRAVADO TIPO TULQUILHO (12,2x10x4)em CINZA	SEINFRA	M2	63,78
7.5	C1665	LASTRO DE PEDRA DE MÃO	SEINFRA	M3	14,29
7.6	94205	OLSA (MEIO-FIO) CONCRETO, MOLDADA IN LOCO EM TRECHO CURVO COM EXTRUSORA, 14 CM BASE X 30 CM ALTURA. AF_062016	SIHAPI	M	28,86
7.7	94203	EXECUÇÃO DE BANCADA DE CONCRETO USURADO, MOLDADA IN LOCO EM TRECHO RETO; 45 CM BASE X 15 CM ALTURA. AF_062016	SIHAPI	M	11,58
7.8	C3001	CERÂMICA ESMALTADA C/ ARG. PRE-FABRICADA ACIMA DE 30x30 cm (900 cm²) - P33-SP13-4 - P/ PISO	SEINFRA	M2	234,35
7.9	68649	REDAPE CERÂMICO DE 7CM DE ALTURA COM PLACAS TIPO ESMALTADA EXTRA DE DIMENSÕES 45X45CM. AF_062014	SIHAPI	M	204,26
7.10	60221	SOLEIRA DE ALUMÍNIO 1x15cm	SEINFRA	M	27,45
7.11	97970	CHAPISCO APLICADO EM ALVEHARIAS E ESTRUTURAS DE CONCRETO INTERNAS, COM COLHER DE PEDREIRO. ARGAMASSA TRAÇO 1:3 COM PREPARO MANUAL. AF_062014	SIHAPI	M2	676,77
7.12	97979	CHAPISCO APLICADO EM ALVEHARIAS E ESTRUTURAS DE CONCRETO INTERNAS, COM COLHER DE PEDREIRO. ARGAMASSA TRAÇO 1:3 COM PREPARO EM BETONEIRA 400L. AF_062014	SIHAPI	M2	664,94
7.14	21222	EMBOÇO, PARA REVESTIMENTO DE CERÂMICA, EM ARGAMASSA TRAÇO 1:2:8, PREPARO MECÂNICO COM BATEDORA 200L, APLICADO MANUALMENTE EM PAREDES INTERNAS DE PAREDES PARA AMBIENTE COM ÁREA MAIOR QUE 10M2, ESPESURA DE 20MM, COM EXECUÇÃO DE TALICHA. AF_062014	SIHAPI	M2	1.577,81
7.15	21221	REVESTIMENTO CERÂMICO PARA PAREDES INTERNAS COM PLACAS TIPO ESMALTADA EXTRA DE DIMENSÕES 30X30 CM APLICADAS EM AMBIENTES DE ÁREA MAIOR QUE 5 M² NA ALTURA INTERNA DAS PAREDES. AF_062014	SIHAPI	M2	319,19
7.16	C1208	EMASSAMENTO DE PAREDES INTERNAS 2 DEMÃO MASSA DE PVA	SEINFRA	M2	676,16
7.17	63492	APLICAÇÃO MANUAL DE PINTURA COM TINTA LÁTEX ACRÍLICA EM PAREDES, DUAS DEMÃO. AF_062014	SEINFRA	M	679,86
7.18	C1869	PEITORIL DE GRANITO Lx 15 cm	SEINFRA	M	35,79
7.19	93305	TEXTURA ACRÍLICA, APLICAÇÃO MANUAL EM PAREDE, UMA DEMÃO. AF_062016	SIHAPI	M2	693,13
7.20	97886	EMBOÇO APLICADO EM TETO, COM MASSA DE CIMENTO, CIMENTO, AREIA E FIBRA DE VIDRO. PREPARO MECÂNICO COM BATEDORA 200L. AF_062014	SIHAPI	M2	442,82
7.21	97792	EMBOÇO OU TAPETE ÚNICO EM ARGAMASSA TRAÇO 1:2:8, PREPARO MECÂNICO COM BATEDORA 400L, APLICADA MANUALMENTE EM PAREDES DE FACHADA (SEM PRESENÇA DE VÃO). ESPESURA DE 25. AF_062014	SIHAPI	M2	283,83
7.22	76482	EMASSAMENTO COM MASSA EPÓXI, 3 DEMÃO	SIHAPI	M2	391,40
7.23	82466	APLICAÇÃO MANUAL DE PINTURA COM TINTA LÁTEX PVA EM TETO, DUAS DEMÃO. AF_062014	SIHAPI	M2	237,46
7.24	C3461	TEXTURA ACRÍLICA 1 DEMÃO EM PAREDES EXTERNAS	SEINFRA	M2	35,21
7.25	96112	FORRO EM PLACAS DE GESSO, PARA AMBIENTES COMERCIAIS. AF_062017_2	SIHAPI	M2	6,66
7.26	97979	CHAPISCO APLICADO EM ALVEHARIAS E ESTRUTURAS DE CONCRETO INTERNAS, COM COLHER DE PEDREIRO. ARGAMASSA TRAÇO 1:3 COM PREPARO EM BETONEIRA 400L. AF_062014	SIHAPI	M2	38,76

Francisco Pablo Ernesto de Souza  
 CREA CE 11951-D  
 CPF: 194.765.153-68

JOSÉ GILVAN AQUINO DE FIGUEIREDO  
 ORDENADOR DE DESPESAS  
 SECRETARIA MUNICIPAL DE OBRAS E  
 INFRAESTRUTURA

Este documento encontra-se registrado no Conselho Regional de Engenharia e Agronomia do Ceará, vinculado à Certidão nº 248894/2021, emitida em 09/03/2021.



Certidão nº 248894/2021  
 31/03/2022, 13:25  
 Chave de Impressão: 247720

O documento neste ato registrado foi lido em 09/03/2021 e contém: 7 folhas

*(Handwritten signature)*



62



Estado do Ceará  
**PREFEITURA MUNICIPAL DE BARRO**  
**SECRETARIA MUNICIPAL DE OBRAS**

7.27	C2481	TEXTURA AGRÍCOLA 1 DEMÃO EM PAREDES EXTERNAS	SEINFRA	M2	34,76
<b>7.28</b>					
<b>7.29</b>					
8.1	73910405	PORTA DE MADEIRA COMPENSADA LISA PARA PINTURA, 120X210X3,5CM, 2 FOLHAS, INCLUIDO ADUELA 2A, ALIZAR 2A E DOBRADICAS	SIHAPI	UN	8,00
8.2	73910408	PORTA DE MADEIRA COMPENSADA LISA PARA PINTURA, 120X210X3,5CM, 2 FOLHAS, INCLUIDO ADUELA 2A, ALIZAR 2A E DOBRADICAS	SIHAPI	UN	12,00
8.3	73910406	PORTA DE MADEIRA COMPENSADA LISA PARA PINTURA, 120X210X3,5CM, 2 FOLHAS, INCLUIDO ADUELA 2A, ALIZAR 2A E DOBRADICAS	SIHAPI	UN	1,80
8.4	90630	FECHADURA DE SABUTIR COM CILINDRO, EXTERNA, COMPLETA, ACABAMENTO PADRÃO MÉDIO, INCLUIDO EXECUÇÃO DE FURO - FORNECIMENTO E INSTALAÇÃO. AF_08/2015	SIHAPI	UN	16,00
8.5	73910400	PORTA DE MADEIRA COMPENSADA LISA PARA PINTURA, 120X210X3,5CM, 2 FOLHAS, INCLUIDO ADUELA 2A, ALIZAR 2A E DOBRADICAS	SIHAPI	UN	1,00
8.6	73910400	PORTA DE MADEIRA COMPENSADA LISA PARA PINTURA, 120X210X3,5CM, 2 FOLHAS, INCLUIDO ADUELA 2A, ALIZAR 2A E DOBRADICAS	SIHAPI	UN	1,80
8.7	73910408	PORTA DE MADEIRA COMPENSADA LISA PARA PINTURA, 120X210X3,5CM, 2 FOLHAS, INCLUIDO ADUELA 2A, ALIZAR 2A E DOBRADICAS	SIHAPI	UN	1,00
8.8	74065002	PINTURA EMALTE ACETINADO PARA MADEIRA, DUAS DEMÃO, SOBRE FUNDO NIVELADOR BRANCO	SIHAPI	M2	192,65
8.9	C1015	JANELA EM ALUMÍNIO ANODIZADO NATURAL/OPACO, DE CORREIO, COM BANDEIROLA DOU PEITORIL, SEM VIDRO - FUNDEAMENTO E MONTAGEM	SEINFRA	M2	24,34
8.10	C1016	JANELA DE ALUMÍNIO, TIPO VENEZIANA	SEINFRA	M2	1,80
8.11	91541	PORTA EM ALUMÍNIO DE ABIR TIPO VENEZIANA COM GUARNIÇÃO, FIXAÇÃO COM PARAFUSOS - FORNECIMENTO E INSTALAÇÃO. AF_08/2015	SIHAPI	M2	12,43
8.12	XXX	BICICLETARIO EM TUBO DE AÇO GALVANIZADO	UNID		1,00
8.13	C1959	PORTA DE ALUMÍNIO CAVEIRO CRISTAL TEMPERADO	SEINFRA	M2	17,44
8.14	72116	VIDRO LISO COMUM TRANSPARENTE, ESPESSURA 3MM	SIHAPI	M2	26,24
8.15	85005	ESPELHO CRISTAL, ESPESSURA 4MM, COM PARAFUSOS DE FIXAÇÃO, SEM MOLDEURA	SIHAPI	M2	2,84
<b>8</b>					
<b>8.1</b>					
8.1	41205	SITUAÇÃO PROFISSIONAL DE ENERGIA ELÉTRICA ACRES TÍPICA 40A EM PONTE MADRIBA	SIHAPI	UN	1,00
8.2	C1038	LUMINÁRIA FLUORESCENTE COMPLETA (2 X 32W)	SEINFRA	UN	43,00
8.3	C1870	LUMINÁRIA REFLETORA COM LÂMPADA HALÓGENA DICROICA 75W	SEINFRA	UN	8,00
8.4	C1889	LUMINÁRIA PAREDE, TIPO ARANDELA, COM LÂMPADA HALÓGENA DICROICA 75W	SEINFRA	UN	10,00
8.5	C0385	BLOCO LUMINOSO AUTÔNOMO, INDICADOR DE SETA, MOD. UNIFORMILUMIN	SEINFRA	UN	3,00
8.6	C1945	PROJETOR DE ALUMÍNIO, COM LÂMPADA DE VAPOR METÁLICO E FOTOCÉLULA ATÉ 400W	SEINFRA	UN	2,00
8.7	83309	RELE FOTOELÉTRICO IV COMANDO DE ILUMINAÇÃO EXTERNA 230V/1000W - FORNECIMENTO E INSTALAÇÃO	SEINFRA	PT	86,00
8.8	C1947	PONTO ELÉTRICO, MATERIAL E EXECUÇÃO	SEINFRA	PT	3,00
8.9	C1947	PONTO ELÉTRICO, MATERIAL E EXECUÇÃO	SEINFRA	UN	97,00
8.10	C2484	TOMADA 2 POLOS MAIS TERRA 25A 250V	SEINFRA	UN	2,00
8.11	C2485	TOMADA IV COMPUTADOR, SISTEMA "X"	SEINFRA	PT	61,00
8.12	C1947	PONTO ELÉTRICO, MATERIAL E EXECUÇÃO	SEINFRA	UN	15,00
8.13	C1494	INTERRUPTOR UMA TECLA SIMPLES 10A 250V	SEINFRA	UN	8,00
8.14	C1478	INTERRUPTOR DUAS TECLAS SIMPLES 10A 250V	SEINFRA	UN	3,00
8.15	C1489	INTERRUPTOR TRÊS TECLAS SIMPLES 10A 250V	SEINFRA	UN	1,00
8.16	C1487	INTERRUPTOR TIPO CHAMADA ENFERMARIA	SEINFRA	UN	3,00
8.17	C1405	INTERRUPTOR UMA TECLA PARALELO 10A 250V	SEINFRA	UN	9,00
8.18	C2484	TOMADA 2 POLOS MAIS TERRA 25A 250V	SEINFRA	UN	36,00
8.19	C1947	PONTO ELÉTRICO, MATERIAL E EXECUÇÃO	SEINFRA	PT	36,00

Francisco Pablo Ernesto de Souza  
 CREA CE 11954-D  
 CPF: 194.765.153-68

JOSÉ GILVAN AGUIAR DE FIGUEIREDO  
 COORDENADOR DE DESPESAS  
 SECRETARIA MUNICIPAL DE OBRAS E  
 INFRAESTRUTURA

Este documento encontra-se registrado no Conselho Regional de Engenharia e Agronomia do Ceará, vinculado à Certidão nº 248894/2021, emitida em 09/03/2021



Certidão nº 248894/2021  
 31/03/2022, 13:25  
 Chave de Impressão: 24720

O documento neste ato registrado foi emitido em 09/03/2021 e contém 7 folhas



63



Estado do Ceará  
**PREFEITURA MUNICIPAL DE BARRO**  
**SECRETARIA MUNICIPAL DE OBRAS**

0.20	74131004	QUADRO DE DISTRIBUICAO DO SISTEMA DE CABEOTE, SEM CHAPA METALICA, PARA 10 DISJUNTORES TERMOMAGNETICOS MONOPOLARES, COM BARRAMENTO TRIFASICO E NEUTRO, FORNECIMENTO E INSTALACAO	SINAPI	UN	1,00
0.21	74130008	DISJUNTOR TERMOMAGNETICO TRIPOLAR PADRAO NEMA (AMERICANO) 125 A 150A 240V, FORNECIMENTO E INSTALACAO	SINAPI	UN	1,00
0.22	74130005	DISJUNTOR TERMOMAGNETICO TRIPOLAR PADRAO NEMA (AMERICANO) 60 A 100A 240V, FORNECIMENTO E INSTALACAO	SINAPI	UN	3,00
0.23	11964	PARA-RAIOS TIPO VALVULA - 18KV	SEINFRA	UN	1,00
0.24	74131004	QUADRO DE DISTRIBUICAO DE ENERGIA DE EMBUTIR, SEM CHAPA METALICA, PARA 10 DISJUNTORES TERMOMAGNETICOS MONOPOLARES, COM BARRAMENTO TRIFASICO E NEUTRO, FORNECIMENTO E INSTALACAO	SINAPI	UN	2,00
0.25	C4530	DISJUNTOR DIFERENCIAL DR-16A - 40A, 30mA	SEINFRA	UN	3,00
0.26	11584	PARA-RAIOS TIPO VALVULA - 18KV	SEINFRA	UN	3,00
0.27	74130009	DISJUNTOR TERMOMAGNETICO TRIPOLAR PADRAO NEMA (AMERICANO) 60 A 100A 240V, FORNECIMENTO E INSTALACAO	SINAPI	UN	3,00
0.28	74130002	DISJUNTOR TERMOMAGNETICO MONOPOLAR PADRAO NEMA (AMERICANO) 10 A 30A 240V, FORNECIMENTO E INSTALACAO	SINAPI	UN	10,00
0.29	74130002	DISJUNTOR TERMOMAGNETICO MONOPOLAR PADRAO NEMA (AMERICANO) 30 A 60A 240V, FORNECIMENTO E INSTALACAO	SINAPI	UN	10,00
0.30	74130003	DISJUNTOR TERMOMAGNETICO BIPOLAR PADRAO NEMA (AMERICANO) 10 A 30A 240V, FORNECIMENTO E INSTALACAO	SINAPI	UN	5,00
0.31	C3285	TAMPA CEGA PLASTICA, SISTEMA "K"	SEINFRA	UN	11,00
0.32	C1940	PONTO LOGICO, MATERIAL E EXECUCAO	SEINFRA	PT	11,00
0.33	175	PERFURACAO DO CABEAMENTO HORIZONTAL, CONFORME NORMAS	PT		11,00
0.34	C1991	PONTO TELEFONICO, MATERIAL E EXECUCAO	SEINFRA	PT	7,00
0.35	300X	RACK 10U'S TIPO AUTO PORTANTE C/ PORTA ACRILICA E CHAVE FRONTAL	UND		1,00
0.36	CA118	SWITCHER AUTOPROTEGIVEL F/ CONJUNCAO DE CABOS COM 24 PORTAS EM CONECTORES RJ 45, 10/100 Kbps E DUAS PORTAS 10/100/1000 Kbps - PADRAO RACK 19"	SEINFRA	UN	1,00
0.37	1011770	VOICE PANEL PGE VOLT 34 PORTAS	SBC	UN	1,00
0.38	C1989	PLACA PAREDE ESTRUTURAL 470X 670X 10"	SEINFRA	UN	5,00
0.39	C1948	PONTO LOGICO, MATERIAL E EXECUCAO	SEINFRA	PT	3,00
0.40	83570	QUADRO DE DISTRIBUICAO PARA TELEFONE N.3, 4054X193CM EM CHAPA METALICA, DE EMBUTIR, SEM ACESSÓRIOS, PADRAO TELEFONAS, FORNECIMENTO E INSTALACAO	SINAPI	UN	3,00
0.41	73780001	CAIXA "ENTERRADA" PARA "INSTALACOES" TELEFONICAS TIPO RT 8,80X3,80X3,80CM EM BLOCOS DE CONCRETO ESTRUTURAL	SINAPI	UN	3,00
10	<b>INSTALACAO HIDRAULICA</b>				
10.1	88888	VASO SANITARIO BIFONADO COM CAIXA ACOPLADA LOUCA BRANCA - FORNECIMENTO E INSTALACAO AF 13/2013	SINAPI	UN	1,00
10.2	0090337	ASSENTO SANITARIO DE PLASTICO, TIPO CONVENCIONAL	SINAPI	UN	1,00
10.3	04332	CAIXA SANITARIA INEL. C/ACRILICO E ASSENTO (ABERTURA FRONTAL)	SEINFRA	UN	4,00
10.4	C4670	PORTA PAPEL METALICO	SEINFRA	UN	5,00
10.5	C3004	LAVATÓRIO DE LOUCA BRANCA BICOLUNA C/TORNEIRA DE METAL E ACESSÓRIOS - PADRAO POPULAR	SEINFRA	UN	13,00
10.6	C4636	LAVATÓRIO DE LOUCA BRANCA C/ COLUNA SUSPENSA E ACESSÓRIOS	SEINFRA	UN	1,00
10.7	C1690	PORTA SABÃO LÍQUIDO DE VIDRO (INSTALADO)	SEINFRA	UN	14,00
10.8	C1888	PORTA TOALHA DE PAPEL - METALICO (INSTALADO)	SEINFRA	UN	14,00
10.9	86372	TANQUE DE TOUÇA BRANCA COM "COLUNA, 30L" OU EQUIVALENTE - FORNECIMENTO E INSTALACAO AF 13/2013	SINAPI	UN	1,00
10.10	C0398	BEBEDOURO EM AÇO INOX COM 1,60m	SEINFRA	UN	1,00
10.11	00017	PIA DE AÇO INOX (1,20x0,60) C/ 1 BUNA E ACESSÓRIOS	SEINFRA	UN	13,00
10.12	00011887	BANCADA/TAMPO AÇO INOX (AISI 304), LARGURA 90 CM, COM RODA BANCA (BAO INCLUI PÉS DE APOIO)	SINAPI	M	2,70
10.13	C1898	PEÇAS DE APOIO DEFICIENTES C/TUBO INOX PWCS	SEINFRA	M	18,30
10.14	C3671	CADEIRA PARA BANHEIRO EM AÇO INOX COM TAMPA E BARRERA - DIMENSÃO X L=900MM, ALTURA ATE 900MM E SAÍDA D=100MM	SEINFRA	UN	1,00
10.15	C2507	TORNEIRA ELÉTRICA AUTOMÁTICA 230V-2600W (INSTALADO)	SEINFRA	UN	13,00
10.16	11376	TORNEIRA CROMADA DE MESA, 1/2" OU 3/4", PARA LAVATÓRIOS, PADRAO POPULAR - FORNECIMENTO E INSTALACAO AF 00/2012	SINAPI	UN	4,00

Francisco Gilson Brito de Sousa  
 CREA CE 11951-D  
 CPF: 194.765.153-68

José Silvan Romão de Figueiredo  
 ORDENADOR DE DESPESAS  
 SECRETARIA MUNICIPAL DE OBRAS E  
 INFRAESTRUTURA

Este documento encontra-se registrado no Conselho Regional de Engenharia e Agronomia do Ceará, vinculado à Certidão nº 248894/2021, emitida em 09/03/2021.



Certidão nº 248894/2021  
 31/03/2022, 13:25

Chave de Impressão: 24720

O documento neste ato registrado foi emitido em 09/03/2021 e contém 7 folhas



64





Estado do Ceará  
**PREFEITURA MUNICIPAL DE BARRO**  
**SECRETARIA MUNICIPAL DE OBRAS**

10.17	C2907	TORNEIRA ELÉTRICA AUTOMÁTICA 220V-2900W (INSTALADO)	SEINFRA	UH	10,00
10.18	553E	CHUVEIRO ELÉTRICO COM UM CORPO PLÁSTICO TIPO DUCHA, FORNECIMENTO E INSTALAÇÃO	SINAPI	UH	2,00
10.19	XXXX	CADEIRA ESCOMOTIVEL PARA BANHO PADRAO PNE		UND	1,00
10.20	00011982	RESERVATÓRIO DE ÁGUA DE FIBRA DE VIDRO INDICADO CAP 3.000L	SINAPI	UH	1,00
10.21	73075003	VALVULA DE RETENÇÃO VERTICAL 32MM (1.1/2)		UND	1,00
10.22	94786	TORNEIRA DE BOIA REAL, ROSCAVEL, 3/4", FORNECIDA E INSTALADA EM RESERVAÇÃO DE ÁGUA, AF. 082918	SINAPI	UH	1,00
10.23	72819	LUVA DE AÇO GALVANIZADO 4" - FORNECIMENTO E INSTALAÇÃO	SINAPI	UH	1,00
10.24	XXXX	FILTRO VOLUMETRO MODELO VFI		UND	1,00
10.25	XXXX	FREIO D'ÁGUA D=100		UND	1,00
10.26	XXXX	BIFAO LADRÃO D= 100		UND	1,00
10.27	XXXX	SISTEMA AUTOMÁTICO DE REALIMENTAÇÃO 3M CONTEUDO BOIA		UND	1,00
10.28	XXXXX	CONJUNTO FLUTUANTE DE SUÇÃO D=1		UND	1,00
10.29	C2507	TORNEIRA ELÉTRICA AUTOMÁTICA 220V-2900W (INSTALADO)	SEINFRA	UH	1,00
10.30	XXXX	PRESSURIZADOR AUTOMÁTICO COM PRESSÃO POTENCIA 6,5HP		UND	1,00
10.31	89193	REGISTRO DE GAVETA BRUTO, LATÃO, ROSCAVEL, 1/2", FORNECIDO E INSTALADO EM RAMAL DE ÁGUA, AF. 122914	SINAPI	UH	1,00
10.32	89193	REGISTRO DE GAVETA BRUTO, LATÃO, ROSCAVEL, 3/4", FORNECIDO E INSTALADO EM RAMAL DE ÁGUA, AF. 122914	SINAPI	UH	1,00
10.33	89193	REGISTRO DE GAVETA BRUTO, LATÃO, ROSCAVEL, 1"		UND	1,00
10.34	89191	REGISTRO DE PRESSÃO BRUTO, ROSCAVEL, 3/4", FORNECIDO E INSTALADO EM RAMAL DE ÁGUA, AF. 122914	SINAPI	UH	2,00
10.35	40726	VALVULA DE BICORVA 1.1/2" COM REGISTRO, ACABAMENTO EM METAL CROMADO - FORNECIMENTO E INSTALAÇÃO	SINAPI	UH	5,00
10.36	32060	REGISTRO DE GAVETA BRUTO, LATÃO, ROSCAVEL, 3/4", FORNECIDO E INSTALADO EM RAMAL DE ÁGUA, AF. 122914	SINAPI	UH	10,00
10.37	00037105	CAIXA D'ÁGUA FIBRA DE VIDRO PARA 8000 LITROS, COM TAMPAS	SINAPI	UH	1,00
10.38	94786	TORNEIRA DE BOIA REAL, ROSCAVEL, 3/4", FORNECIDA E INSTALADA EM RESERVAÇÃO DE ÁGUA, AF. 082918	SINAPI	UH	1,00
10.39	72819	LUVA DE AÇO GALVANIZADO 4" - FORNECIMENTO E INSTALAÇÃO	SINAPI	UH	1,00
10.40	89353	REGISTRO DE GAVETA BRUTO, LATÃO, ROSCAVEL, 3/4", FORNECIDO E INSTALADO EM RAMAL DE ÁGUA, AF. 122914	SINAPI	UH	1,00
10.41	30102	CAIXA BIFONADA, PVC, DN 100 X 100 X 30 MM, FORNECIDA E INSTALADA EM RAMAIS DE ENCAMINHAMENTO DE ÁGUA PLUVIAL, AF. 199214	SINAPI	UH	3,00
10.42	C1948	PONTO HIDRÁULICO, MATERIAL E EXECUÇÃO	SEINFRA	PT	34,00
10.43	C1948	PONTO HIDRÁULICO, MATERIAL E EXECUÇÃO	SEINFRA	PT	5,00
10.44	C1960	PONTO SANITÁRIO, MATERIAL E EXECUÇÃO	SEINFRA	PT	21,00
10.45	C1961	PONTO TELEFÔNICO, MATERIAL E EXECUÇÃO	SEINFRA	PT	5,00
10.46	XXXX	CAIXA INSPEÇÃO EM ALUMINUM DE TIPOLO MACIÇO 60X60X60CM REVESTIDA INTERAMENTE COM BARRA (CIMENTO E AREIA TRAÇO 1:4) E 2CM COM TAMPAS PRE MOLDADA DE CONCRETO E FUNDO DE CONCRETO		UND	10,00
10.47	89511	TUBO PVC, SERIE R, ÁGUA PLUVIAL, DN 75 MM, FORNECIDO E INSTALADO EM RAMAL DE ENCAMINHAMENTO, AF. 122914	SINAPI	M	30,00
10.48	C0281	ASSENTAMENTO DE TUBOS E CONEXÕES EM PVC, DE DN 100MM	SEINFRA	SI	102,00
11	REDE DE AR COMPRIMIDO				
11.1	852700	TUBO DE COBRE CLASSE A 19mm COM CONEXÕES	BBQ	M	30,00
11.2	00011748	VALVULA DE ESPERA BRUTA EM BRONZE, BITOLA 1/2" (REF 1092-0)	SINAPI	UH	1,00
11.3	XXXX	POSTE DE CONSUMO COMPLETO DUPLA RETENÇÃO		UND	10,00
11.4	XXXX	FILTRO REGULADOR DE PRESSÃO 1/4X 1/2 DELL AIR		UND	2,00
12	COMUNICAÇÃO VISUAL				
12.1	C4828	PLACA EM AÇO GALVANIZADO C/ APLICAÇÃO EM 1 FASE EM VINIL E FUNDO C/ PINTURA EM ESMALTE SINTÉTICO PRTO POSCO (FORNECIMENTO E MONTAGEM)	SEINFRA	M2	1,00
12.2	XXXXX	PLACA DE SINALIZAÇÃO 1" EM PVC ADESIVADO COM ADESIVO POLIMÉTRICO RECORTADO ELETRONICAMENTE FIXADO A PAREDE COM ENX DUPLA FACE D=80X41CM		UND	2,00

Francisco Rêgo Ernesto de Souza  
 CREA CE 11951-D  
 CPF: 194.765.153-68

JOSÉ GILVAN AQUINO DE FIGUEIREDO  
 ORDENADOR DE DESPESAS  
 SECRETARIA MUNICIPAL DE OBRAS E  
 INFRAESTRUTURA

Este documento encontra-se registrado no Conselho Regional de Engenharia e Agronomia do Ceará, vinculado à Certidão nº 248894/2021, emitida em 09/09/2021



Certidão nº 248894/2021  
 31/03/2022, 13:25  
 Chave de Impressão: z47Z0

O documento neste ato registrado foi emitido em 09/03/2021 e contém 7 folheis



65



Estado do Ceará  
 PREFEITURA MUNICIPAL DE BARRO  
 SECRETARIA MUNICIPAL DE OBRAS

12.3	XXXX	PLACA DE SINALIZAÇÃO 3" EM PVC ASSINADO COM ADESIVO POLIMÉTRICO RESISTENTE ELETRONICAMENTE FIXADO A PAREDE COM FITA DUPLA FACE D=46X90CM			UND	3,00
12.4	04829	PLACA EM AÇO GALVANIZADO C/ APLICAÇÃO EM 1 FACE EM VINIL E FUNDO C/ PINTURA EM ESMALTE SINTÉTICO PRETO Fosco (FORNECIMENTO E MONTAGEM)	SEINFRA	M3		1,00
12.5	C3258	PLACA INDICATIVA/EDUCATIVA/SERVIÇOS REFLETIVA EM POLIÉSTER COM FIBRA DE VIDRO	SEINFRA	M2		20,00
12.6	C3258	PLACA INDICATIVA/EDUCATIVA/SERVIÇOS REFLETIVA EM POLIÉSTER COM FIBRA DE VIDRO	SEINFRA	M2		4,00
13	DIVERSOS E LIMPEZA DA OBRA					
13.1	XXXX	BANCO DE CONCRETO CURVO			UND	1,00
13.2	XXXX	BANCO EM CONCRETO ARMADO L=1,80CM INCL. ESTRUTURA			UND	1,00
13.3	C0054	ALVENARIA DE EMBASAMENTO DE PEDRA ANGAMBRADA	SEINFRA	M3		4,80
13.4	02687	MURO EM ALVENARIA DIFUNDAÇÃO, REBOCO 2 FACES, ALTURA ÚTIL 1,80M	SEINFRA	M		110,00
13.5	8537	LIMPEZA FINAL DA OBRA	SRAPI	M2		200,00
13.6	C0702	CARGA MANUAL DE BENTULO EM CAMINHÃO BASCULANTE	SEINFRA	M3		34,80

Francisco Fábio Ernesto de Souza  
 CREA CE 11951-D  
 CPF: 194.783.133-06

JOSÉ SILVANO LUIZ DE FIGUEIREDO  
 ORDENADOR DE DESPESAS  
 SECRETARIA MUNICIPAL DE OBRAS E  
 INFRAESTRUTURA

Este documento encontra-se registrado no Conselho Regional de Engenharia e Agronomia do Ceará, vinculado à Certidão nº 248894/2021, emitida em 09/03/2022.



Certidão nº 248894/2021  
 31/03/2022, 13:25  
 Chave de Impressão: 24720

O documento neste ato registrado foi emitido em 09/03/2021 e contém 7 folhas

*[Handwritten signature]*



69



Certidão de Acervo Técnico - CAT  
Resolução Nº 1025 de 30 de Outubro de 2009  
Conselho Regional de Engenharia e Agronomia do Ceará

**CREA-CE**

CAT COM REGISTRO DE ATESTADO

**250147/2021**

Atividade concluída

CERTIFICAMOS, em cumprimento ao disposto na Resolução nº 1.025, de 30 de outubro de 2009, do Confea, que consta dos assentamentos deste Conselho Regional de Engenharia e Agronomia do Ceará - Crea-CE, o Acervo Técnico do profissional **RICARDO DENIS DE SOUZA LEAL** referente à(s) Anotação(ões) de Responsabilidade Técnica - ART abaixo discriminada(s):

Profissional: **RICARDO DENIS DE SOUZA LEAL**  
Registro: **321259CE** RNP: **2110901160**  
Título profissional: **ENGENHEIRO CIVIL**

Número da ART: **CE20210631623** Tipo de ART: **OBRA / SERVIÇO** Registrada em: **00/06/2021** Data de em: **10/09/2021**  
Forma de registro: **SUBSTITUIÇÃO** Participação técnica: **INDIVIDUAL**  
Empresa contratada: **M MINERVINO NETO EMPREENDIMENTOS - ME**

Contratante: **MUNICÍPIO DE MAURITI**  
Endereço do contratante: **AVENIDA SENHOR MARTINS**  
Complemento:  
Cidade: **MAURITI**  
Contrato: **2021.07.12.01/GAB**  
Valor do contrato: **R\$ 24.236,86**  
Ação institucional: **NENHUMA - NÃO OPTANTE**  
Endereço da obra/serviço: **AVENIDA SENHOR MARTINS**  
Complemento:  
Cidade: **MAURITI**

CPF/CNPJ: **07.655.269/0001-55**  
Nº: **S/N**  
Bairro: **BELA VISTA**  
UF: **CE** CEP: **63210000**

Coordenadas Geográficas: **-7.382130, -38.769174**  
Data de início: **12/07/2021** Conclusão efetiva: **12/08/2021**  
Finalidade: **Outro**  
Proprietário: **MUNICÍPIO DE MAURITI**

Celebrado em: **12/07/2021**  
Tipo de contratante: **Pessoa Jurídica de Direito Público**

Nº: **S/N**  
Bairro: **BELA VISTA**  
UF: **CE** CEP: **63210000**

Atividade Técnica: **11 - Direção de obra CONSTRUÇÃO CIVIL > EDIFICAÇÕES > DE EDIFICAÇÃO > #1.1.1.4 - EM MATERIAIS MISTOS 49 - Execução de obra 1.00 metro quadrado;**

CPF/CNPJ: **07.655.269/0001-55**

Observações

**RADEQUAÇÃO DOS VESTIÁRIOS E REVISÃO ELETRICA DO PRÉDIU DESTINADO AO PONTO DE APOIO AO RAIO DA POLICIA MILITAR.**

Informações Complementares

CERTIFICAMOS, finalmente, que se encontra vinculado à presente Certidão de Acervo Técnico - CAT, o atestado contendo 3 folha(s), expedido pelo contratante da obra/serviço, a quem cabe a responsabilidade pela veracidade e exatidão das informações nela constantes.

Certidão de Acervo Técnico nº **250147/2021**  
20/09/2021, 09:39  
0WADD

A Certidão de Acervo Técnico (CAT) à qual o atestado está vinculado constituirá prova da capacidade técnico-profissional da pessoa jurídica somente se o responsável técnico indicado estiver ou venha a ser integrado ao seu quadro técnico por meio da declaração entregue no momento da habilitação ou da entrega das propostas.

Certificamos que se encontra vinculado à presente CAT o atestado apresentado em cumprimento à Lei nº 5.666/93, expedido pela pessoa jurídica contratante, a quem cabe a responsabilidade pela veracidade e exatidão das informações nele constantes. É de responsabilidade deste Conselho a verificação da atividade profissional em conformidade com a Lei nº 5.134/06 e Resolução do Conselho Federal de Engenharia e Agronomia - CONFEA.

Esta certidão perderá a validade, caso ocorra qualquer alteração posterior dos elementos cadastrais nela contidos.

A autenticidade desta Certidão pode ser verificada em: <http://crea-ce.sitac.com.br/publico/>, com a chave: 0WADD



Conselho Regional de Engenharia e Agronomia do Ceará  
RUA CASTRO E SILVA, 81 - CENTRO - FORTALEZA - CEARÁ  
Tel: + 55 (85) 3453-5800 Fax: + 55 (85) 3453-5804 E-mail: [faleconosco@crea.org.br](mailto:faleconosco@crea.org.br)

**CREA-CE**  
Conselho Regional de Engenharia e Agronomia do Ceará

Impressão em: 31/03/2022, às 13:24.

67



Estado do Ceará  
**PREFEITURA MUNICIPAL DE MAURITI**  
**SECRETARIA MUNICIPAL DE INFRAESTRUTURA, OBRAS**  
**E SERVIÇOS PÚBLICOS**

**CONTRATANTE: PREFEITURA MUNICIPAL DE MAURITI**

**CNPJ: 07.655.269/0001-55**

**ENDEREÇO: AV. BURITI GRANDE, Nº55, NOVA MAURITI, MAURITI/CE, CEP: 63210-000**

**CONTRATO: 2021.07.12.01/GAB**

**PERÍODO DE EXECUÇÃO: 12/07/2021 à 12/08/2021**

**Engº Fiscal :PATRICK KALLEY B. P. ALBUQUERQUE, CREA-RN 2117133002**

**CPF: 942.770.603-15**

**EMPRESA CONTRATADA: M MINERVINO NETO EMPREENDIMENTOS - ME**

**ENDEREÇO: RUA TRAJANO NOGUEIRA, Nº123, TRAJANO NOGUEIRA, BARRO/CE**

**CNPJ: 63.312.771/0001-34**

**Responsavel Técnico: Engº Civil RICARDO DENIS DE SOUZA LEAL, CREA nº 2110190116-0**

**CPF: 022.460.893-26**

**ART Nº: CE20210831823**

**OBRA: READEQUAÇÃO, DOS VESTIÁRIOS E REVISÃO ELÉTRICA DO PRÉDIO DESTINADO AO PONTO DE APOIO AO RAIO DA POLICIA MILITAR**

**ATESTADO DE CAPACIDADE TÉCNICA**

ATESTO para os devidos fins que a empresa M MINERVINO NETO EMPREENDIMENTOS - ME, inscrita no CNPJ sob o nº 63.312.771/0001-34, através do seu Engº Civil RICARDO DENIS DE SOUZA LEAL Registro Crea nº 211090116-0 executou os serviços de READEQUAÇÃO DOS VESTIÁRIOS E REVISÃO ELÉTRICA DO PRÉDIO DESTINADO AO PONTO DE APOIO AO RAIO DA POLICIA MILITAR, conforme Contrato nº2021.07.12.01/GAB, com a PREFEITURA MUNICIPAL DE MAURITI, CNPJ nº 07.655.269/0001-55, conforme ART de Execução nº CE20210831823 e planilha de quantitativos anexa.

MAURITI -CE, 24 DE AGOSTO DE 2021

De Acordo:

*[Signature]*  
**EMERSON HENRIQUE MONTENEGRO**  
**ORDENADOR DE DESPESAS**  
**SECRETARIA MUNICIPAL DE INFRAESTRUTURA**  
**CPF:027.858.133-06**

*[Signature]*  
**PATRICK KALLEY B. P. ALBUQUERQUE**  
**ENGENHEIRO CIVIL**  
**CREA-RN: 2117133002**

Este documento encontra-se registrado no Conselho Regional de Engenharia e Agronomia do Ceará, vinculado à Certidão nº 250147/2021, emitida em 20/03/2021.



Certidão nº 250147/2021  
 31/03/2022, 13:24

Chave de Impressão: 0WADL

O documento neste ato registrado foi emitido em 20/03/2021 e contém 3 folhas

*[Large Signature]*



68



Estado do Ceará  
**PREFEITURA MUNICIPAL DE MAURITI**  
**SECRETARIA MUNICIPAL DE INFRAESTRUTURA, OBRAS  
 E SERVIÇOS PÚBLICOS**

ITEM	CÓDIGO	DESCRIÇÃO	FONTE	UND	QUANT.
<b>ESTIMATIVA PRELIMINAR</b>					
1					
1.1	C1043	DEMOLIÇÃO DE ALVENARIA DE TUIÇOS E REAPROVEITAMENTO	SEM-FRA	M3	5,40
1.2	27633	DEMOLIÇÃO DE REVESTIMENTO CERÂMICO, DE FORMA MANUAL, SEM REAPROVEITAMENTO.	SINAPI	M2	36,80
<b>REVESTIMENTO</b>					
2					
2.1	G0078	ALVENARIA DE TUIÇO COMUM ARGAMASSA MISTA DE CAL HIDRATADA 1:2:8 ESP=10 cm	SEM-FRA	M3	3,00
2.2	G3409	REBOCO C/ ARGAMASSA DE CIMENTO E AREIA S/ FERRAÇA, TRAÇO 1:4	SEM-FRA	M2	3,00
2.3	G2398	CERÂMICA ESMALTADA RETIFICADA C/ ARG. PRÉ-FABRICADA ATÉ 30x30 cm (900 cm <sup>2</sup> ) - PEI-MPEI-4 - IV PISO	SEM-FRA	M2	29,24
<b>PAVIMENTAÇÃO</b>					
3					
3.1	04274	ASSENTAMENTO DE LULA (MEIO-PILO) EM TRECHO CURVO, CONFECCIONADA EM CONCRETO PRÉ-FABRICADO, DIMENSÕES 180X15X1200 CM (COMPRIMENTO X BASE INFERIOR X BASE SUPERIOR X ALTURA), PARA VAS UNIDADES (200 UNIDADES) - PEI-DEP-11	SINAPI	M	34,91
3.2	C5141	DOLCHÃO DRENANTE DE AREIA (S/TRANSF)	SEM-FRA	M3	22,69
3.3	C1917	PISO INTERTRAVADO TIPO TUCURUÍ (20X10X8CM 30MPA, DOB CINZA - COMPACTAÇÃO MECANIZADA	SEM-FRA	M2	236,43
<b>ESQUADRIAS E FERRAGENS</b>					
4					
4.1	C4434	PORTA TIPO PAINHÁ (0,90 x 2,10 m), COMPLETA	SEM-FRA	UN	2,00
4.2	C4123M	PORTA DE MADEIRA PARA BANHEIRO EM CHAPA DE MADEIRA COMBUSTIVEL, REVESTIDA COM LAMINADO TEXTURIZADO, RESSACA, INCLUSIVE MARCO E DORRADIÇAS (UN)		UND	4,00
<b>INSTALAÇÕES ELÉTRICAS</b>					
5					
5.1	C1606	LUMINÁRIA FLUORESCENTE COMPLETA C/2 LÂMPADAS DE 40W	SEM-FRA	UN	1,00
5.2	G1665	LUMINÁRIA FLUORESCENTE COMPLETA C/2 LÂMPADAS DE 20W	SEM-FRA	UN	2,00
5.3	G1947	PONTO ELÉTRICO, MATERIAL E EXECUÇÃO	SEM-FRA	PT	16,00
5.4	D4800	LUMINÁRIA DE BOBINA CILÍNDRICA COM CORPO EM CHAPA DE AÇO FOSFATIZADA E PINTADA ELETROSTATICAMENTE E REFLETOR REPARADO EM ALUMÍNIO ANODIZADO, COM VÍTRIO PATENTADO CENTRAL PARA DUAS LÂMPADAS FLUORESCENTES COMPACTAS 20W, COMPLETA	SEM-FRA	UN	2,00
<b>INSTALAÇÕES-HIDROSANITÁRIAS</b>					
6					
6.1	G1948	PLATEIA PERALUADO, MATERIAL E EXECUÇÃO	SEM-FRA	PT	2,00
6.2	G2167	REGISTRO DE GAVETA BRUTO D= 20mm (UN)	SEM-FRA	UN	2,00
6.3	G1702	GRAVEL PARA DE GRAMATO CINZA ESP=3CM	SEM-FRA	M2	1,00
<b>PINTURA</b>					
7					
7.1	C1615	LATEX DUAS DEMÃO EM PAREDES INTERNAS BRANCA	SEM-FRA	M2	308,00
7.2	C1614	LATEX DUAS DEMÃO EM PAREDES EXTERNAS BRANCA	SEM-FRA	M2	140,00

*Emerson Henrique Montenegro*  
**EMERSON HENRIQUE MONTENEGRO**  
 ORDENADOR DE DESPESAS  
 SECRETARIA MUNICIPAL DE INFRAESTRUTURA  
 CPF:027.558.133-00

*Patrick Kallely B. F. Albuquerque*  
**PATRICK KALLELY B. F. ALBUQUERQUE**  
 ENGENHEIRO CIVIL  
 CREA-RN: 2117133002

Este documento encontra-se registrado no Conselho Regional de Engenharia e Agronomia do Ceará, vinculado à Certidão nº 250147/2021, emitida em 20/03/2021



Ce-tido nº 250147/2021  
 31/03/2022, 13:24  
 Chave de Impressão: 0WADC1

O documento neste ato registrado foi emitido em 20/03/2021 e contém 3 folhas

*[Handwritten signature]*





Estado do Ceará  
**PREFEITURA MUNICIPAL DE MAURITI**  
**SECRETARIA MUNICIPAL DE INFRAESTRUTURA, OBRAS**  
**E SERVIÇOS PÚBLICOS**

COBERTURA					
8.1	12267	LINHA DE MADEIRA DE LÍD DE 6"x3"	SERVIPA	M	135,18
8.2	C2201	RETELHAMENTO EM TELHA CERÂMICA COM 60% NOVA	SERVIPA	M2	263,33
8.3	C4418	LAME PRÉ-FABRICADA IV FÔRNO - VÃO DE 2,01 A 3 m	SERVIPA	M2	12,74
8.4	C4499	FORRO PVC - LAMINI (100x100) OU EQUIVALENTE - FORNECIMENTO E MONTAGEM	SECRETIA	M2	11,76
DIVERSOS					
9.1	C132C	FORNECIMENTO E COLOCAÇÃO DE CONCERTINAS EM ESPIRAL D=489mm	SERVIPA	M	81,00
9.2	C1635	LIMPEZA GERAL	SERVIPA	M2	189,00

*Emerson Henrique Montenegro*  
**EMERSON HENRIQUE MONTENEGRO**  
**ORDENADOR DE DESPESAS**  
**SECRETARIA MUNICIPAL DE INFRAESTRUTURA**  
**CPF:027.558.133-00**

*Patrick Kalley B. P. Albuquerque*  
**PATRICK KALLEY B. P. ALBUQUERQUE**  
**ENGENHEIRO CIVIL**  
**CREA-PN: 2417433002**

Este documento encontra-se registrado no Conselho Regional de Engenharia e Agronomia do Ceará, vinculado à Certidão nº 250147/2021, emitida em 20/03/2021.



*Patrick Kalley B. P. Albuquerque*

Ce-1640 nº 250147/2021  
 31/03/2022, 13:24

Chave de Impressão: 01WAD0

O documento nesta ato registrado foi emitido em 20/03/2021 e contém: 3 folhas





Certidão de Acervo Técnico - CAT  
Resolução Nº 1025 de 30 de Outubro de 2009

Conselho Regional de Engenharia e Agronomia do Ceará

**CREA-CE**

CAT COM REGISTRO DE ATESTADO

**252377/2021**

Atividade concluída

CERTIFICAMOS, em cumprimento ao disposto na Resolução nº 1.025, de 30 de outubro de 2009, do Confea, que consta dos assentamentos deste Conselho Regional de Engenharia e Agronomia do Ceará - Crea-CE, o Acervo Técnico do profissional **RICARDO DENIS DE SOUZA LEAL** referente à(s) Anotação(ões) de Responsabilidade Técnica - ART abaixo discriminada(s):

Profissional: **RICARDO DENIS DE SOUZA LEAL**  
Registro: **321259CE** RNP: **2110901160**  
Título profissional: **ENGENHEIRO CIVIL**

Numero da ART: **CE2020066/422** Tipo de ART: **OBRA / SERVIÇO** Registrada em: **22/09/2020** Deixada em: **16/10/2021**  
Forma de registro: **INICIAL** Participação técnica: **INDIVIDUAL**  
Empresa contratada: **M MINERVINO NETO EMPREENDIMENTOS - ME**

Contratante: **MUNICÍPIO DE BARRO** CPF/CNPJ: **07.620.396/0001-19**  
Endereço do contratante: **RUA JOSÉ LEITE CABRAL** Nº: **246**  
Complemento: **BAIRRO: CENTRO**  
Cidade: **BARRO** UF: **CE** CEP: **63390000**

Contrato: **2020.09.09.2** Celebrado em: **09/09/2020**  
Valor do contrato: **R\$ 52.085,25** Tipo de contratante: **Pessoa Jurídica de Direito Público**

Ação institucional: **NENHUMA - NÃO OPTANTE**  
Endereço da obra/serviço: **POVOADO xique xique** Nº: **s/n**  
Complemento: **BAIRRO: XIQUE XIQUE**  
Cidade: **BARRO** UF: **CE** CEP: **63380000**

Coordenadas Geográficas: **-7,153605, -38,782214**

Data de início: **14/09/2020** Conclusão efetiva: **14/12/2020**

Finalidade: **Outro** CPF/CNPJ: **07.620.396/0001-19**  
Proprietário: **MUNICÍPIO DE BARRO**

Atividade Técnica: **11 - Direção de obra CONSTRUÇÃO CIVIL > EDIFICAÇÕES > DE EDIFICAÇÃO > #1.1.1.4 - EM MATERIAIS MISTOS 49 - Execução de obra 1.00 unidade;**

**Observações**

**EXECUÇÃO DAS OBRAS DE CONSTRUÇÃO DE BILHETERIAS E PINTURA GERAL DO ESTÁDIO DE FUTIBOL NO MUNICÍPIO DE BARRO/CE**

**Informações Complementares**

- **CONSIDERAR DO ATESTADO SOMENTE AS ATIVIDADES COMPATÍVEIS COM AS ATRIBUIÇÕES DO ENGENHEIRO CIVIL.**

CERTIFICAMOS, finalmente, que se encontra vinculado à presente Certidão de Acervo Técnico - CAT, o atestado contendo 3 folha(s), expedido pelo contratante da obra/serviço, a quem cabe a responsabilidade pela veracidade e exatidão das informações nele constantes.

Certidão de Acervo Técnico nº **252377/2021**

16/11/2021, 11:18

**74Bzx**

A Certidão de Acervo Técnico (CAT) à qual o atestado está vinculado constituirá prova da capacidade técnico-profissional da pessoa jurídica somente se o responsável técnico indicado estiver ou venha a ser integrado ao seu quadro técnico por meio de declaração entregue no momento da habilitação ou da entrega das propostas.

Certificamos que se encontra vinculado à presente CAT o atestado apresentado em cumprimento à Lei nº 8.666/93, expedido pela pessoa jurídica contratante, a quem cabe a responsabilidade pela veracidade e exatidão das informações nele constantes. É de responsabilidade deste Conselho a verificação da atividade profissional em conformidade com a Lei nº 5.104/66 e Resoluções do Conselho Federal de Engenharia e Agronomia - CONFEA.

Esta certidão perderá a validade, caso ocorra qualquer alteração posterior dos elementos cadastrais nela contidos.

A autenticidade desta Certidão pode ser verificada em: <http://crea-ce.sitac.com.br/publico/>, com a chave: **74Bzx**



77



Estado do Ceará  
PREFEITURA MUNICIPAL DE BARRO  
SECRETARIA MUNICIPAL DE OBRAS

CONTRATANTE: PREFEITURA MUNICIPAL DE BARRO  
CNPJ: 07.620.396/0001-19  
ENDEREÇO: RUA JOSÉ LEITE CABRAL, 246, CENTRO, BARRO-CE, CEP 63380-000  
CONTRATO: 2020.09.09.2  
PERÍODO DE EXECUÇÃO: 14/09/2020 à 14/12/2020  
Engº Fiscal :Francisco Fábio Ernesto de Souza, CREA-CE 11951-D  
CPF: 194.165.153-68

EMPRESA CONTRATADA: M MINERVINO NETO EMPREENDIMENTOS - ME  
ENDEREÇO: RUA TRAJANO NOGUEIRA, N°123, TRAJANO NOGUEIRA, BARRO/CE  
CNPJ: 63.312.771/0001-34  
Responsável Técnico: Engº Civil RICARDO DENIS DE SOUZA LEAL, CREA nº 2110150116-0  
CPF: 022.460.893-28  
ART N°: CE20200687422

OBRA: EXECUÇÃO DAS OBRAS DE CONSTRUÇÃO DE BILHETERIAS E PINTURA GERAL DO ESTÁDIO DE FUTEBOL NO MUNICÍPIO DE BARRO/CE

ATESTADO DE CAPACIDADE TECNICA

ATESTO para os devidos fins que a empresa M MINERVINO NETO EMPREENDIMENTOS - ME, inscrita no CNPJ sob o nº 63.312.771/0001-34, através do seu Engº Civil RICARDO DENIS DE SOUZA Leal, Registro Crea nº 211090116-0 executou os serviços de EXECUÇÃO DAS OBRAS DE CONSTRUÇÃO DE BILHETERIAS E PINTURA GERAL DO ESTÁDIO DE FUTEBOL NO MUNICÍPIO DE BARRO/CE, Conforme Contrato nº 2020.09.09.2, com a PREFEITURA MUNICIPAL DE BARRO, CNPJ nº 07.620.396/0001-19, conforme ART de Execução nº CE20200687422 e planilha de quantitativos anexa.

BARRO -CE, 13 DE OUTUBRO DE 2021

De Acordo:

JOSÉ GILVAN AGUIRO DE FIGUEIREDO  
ORDENADOR DE DESPESAS  
SECRETARIA MUNICIPAL DE OBRAS  
E INFRAESTRUTURA

FRANCISCO FÁBIO ERNESTO DE SOUZA  
ENGENHEIRO CIVIL  
CREA-CE 11951-D

PAG. 01

Este documento encontra-se registrado no Conselho Regional de Engenharia e Agronomia do Ceará, vinculado à Certidão nº 252377/2021, emitida em 16/11/2021



Certidão nº 252377/2021  
31/03/2022, 13:24  
Chave de Impressão: 7482x

O documento neste ato registrado foi emitido em 12/11/2021 e contém 3 folhas.



72







Estado do Ceará  
**PREFEITURA MUNICIPAL DE BARRO**  
**SECRETARIA MUNICIPAL DE OBRAS**

<b>0.1 ARGAMASSA PARA PAREDES INTERIAS E EXTERIAS</b>					
0.1.1	0076	QUADRICÓ C/ ARGAMASSA DE CIMENTO E AREIA M/ PENEIRAR TRACO 1:3 SSP. 5cm P/ PAREDE	SEINFRA	M3	90,60
0.1.2	0397	REBOCO C/ ARGAMASSA DE CIMENTO E AREIA PENEIRADA, TRACO 1:4	SEINFRA	M3	50,60
<b>1 PISOS</b>					
<b>1.1 PISOS INTERIOS</b>					
1.1.1	C3025	PISO MORTO CONCRETO FCK=15, SUP. C/ PREPARO E LANÇAMENTO	SEINFRA	M3	8,80
1.1.2	L4001	PISO LAZULIZADO COM ARMADURA DE LIMEIRA E AREIA M/ PENEIRAR ESP. 2,00	SEINFRA	M3	71,00
<b>2 PINTURA</b>					
<b>2.1 PAREDES E FORROS</b>					
2.1.1	C1014	LATEX EM DUAS DEMÃO EM PAREDES EXTERIAS M MASSA	SEINFRA	M2	205,50
2.1.2	0658	CANÇÃO EM DUAS DEMÃO COM SUPERCAL	SEINFRA	M2	1598,91
<b>2.2 PISO</b>					
2.2.1	C1010	PINTURA P/ PISO À BASE LATEX ACRÍLICO, TPO "HOWADOR"	SEINFRA	M3	911,60
<b>2.3 SUPERFÍCIES METÁLICAS</b>					
2.3.1	03415	PINTURA A OLEO PARA FERRO FLUIDO	ACINFRA	M3	37,40

BARRO - CE, 13 DE OUTUBRO DE 2021

  
**JOSÉ GILVAN AGUIAR DE FIGUEIREDO**  
 COORDENADOR DE DESPESAS  
 SECRETARIA MUNICIPAL DE OBRAS  
 E INFRAESTRUTURA

  
**FRANCISCO FÁBIO ERNESTO DE SOUZA**  
 ENGENHEIRO CIVIL  
 CREA-CE 11951-D

PAG. 03

Este documento encontra-se registrado no Conselho Regional de Engenharia e Agronomia do Ceará, vinculado à Certidão nº 252377/2021, emitida em 16/11/2021



Certidão nº 252377/2021  
 31/03/2022, 13:24  
 Chave de Impressão: 74Bzx

O documento neste ato registrado em 12/11/2021 e contém 3 folhas

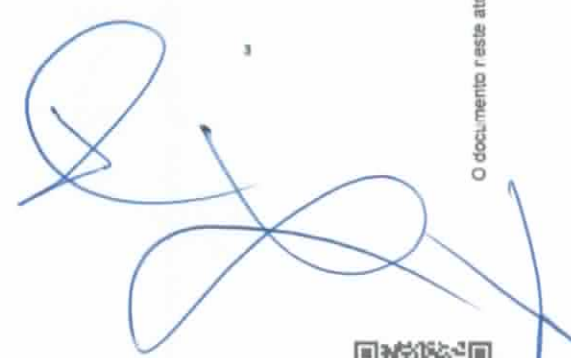



74



**CONSELHO REGIONAL DE CONTABILIDADE DO ESTADO DA PARAÍBA  
CERTIDÃO DE HABILITAÇÃO PROFISSIONAL**

O CONSELHO REGIONAL DE CONTABILIDADE DO ESTADO DA PARAÍBA certifica que o(a) profissional identificado(a) no presente documento encontra-se habilitado para o exercício da profissão contábil.

**IDENTIFICAÇÃO DO REGISTRO**

NOME.....	: MARCIO GOMES DE MENEZES
REGISTRO.....	: PD-010968/O-3
CATEGORIA.....	: CONTADOR
CPF.....	: ***.977.524-**

A falsificação deste documento constitui-se em crime previsto no Código Penal Brasileiro, sujeitando o autor à respectiva ação penal.

Emissão: PARAÍBA, 30/03/2022 as 18:12:51.

Válido até: 28/06/2022.

Código de Controle: 1766.8437.2054.7510.

Para verificar a autenticidade deste documento consulte o site do CRCPB.

A handwritten signature in blue ink, consisting of several loops and a long horizontal stroke, is located in the bottom right area of the page.



REPÚBLICA FEDERATIVA DO BRASIL  
 CARTEIRA DE IDENTIDADE PROFISSIONAL  
 CONSELHO REGIONAL DE CONTABILIDADE  
 DO ESTADO DA PARAÍBA



CATEGORIA  
 CONTADOR  
 NOME  
 MARCIO GOMES DE MENEZES

N.º DO REGISTRO  
 PB-01086010-3



FILIAÇÃO  
 NATALICIO JOSE DE MENEZES  
 CARMELITA ALVES GOMES

*Marcio Gomes de Menezes*

ASSINATURA DO PROFISSIONAL

INSCRIÇÃO Nº: 2001086010-3  
 Nº de Inscrição: 2001086010-3  
 Nº de Registro: 2001086010-3  
 Nº de Inscrição: 2001086010-3  
 Nº de Registro: 2001086010-3  
 Nº de Inscrição: 2001086010-3  
 Nº de Registro: 2001086010-3



08/03/2015

Gleydson Tinany Farias  
 PRESIDENTE DO CRC

JMS PAJEU  
 CONSTRUCOES  
 LOCACOES E SERVICOS  
 LTDA:45791193000184

Assinado de forma digital por  
 JMS PAJEU CONSTRUCOES  
 LOCACOES E SERVICOS  
 LTDA:45791193000184  
 Dados: 2022.05.19 13:52:44  
 -03'00'

*[Handwritten signature]*

**BALANÇO DE ABERTURA**

**JMS PAJEU CONSTRUCOES LOCACOES E SERVICOS LTDA** 0194  
 AV AEROPORTO ANTONIO TOMAZ, 71 - ANDAR TERREO SALA 02 - DOM ZACARIAS ROLIM DE MOURA - CEP : 58900-000  
 CAJAZEIRAS / PB  
 CNPJ : 45791193000184 Inscrição Estadual : ISENT0  
 Local de Registro : Juceppb Data Registro : 25/03/2022 Número Registro: 25201007865  
 Exercício : 2022 Folha: 3

**ATIVO**

CIRCULANTE	400.000,00 D
DISPONIVEL	400.000,00 D
CAIXA	400.000,00 D
CAIXA MATRIZ	400.000,00 D
<b>TOTAL DO ATIVO =====&gt;</b>	<b>400.000,00 D</b>

Reconhecemos a exatidão do presente BALANÇO DE ABERTURA, totalizando tanto no Ativo como na soma do Passivo com o Patrimônio Líquido, a importância de :  
**R\$ 400.000,00 ( Quatrocentos Mil Reais )**

CAJAZEIRAS/PB, 25 de MARÇO de 2022

MARCIO GOMES DE MENEZES  
 CONTADOR  
 C.P.F. :064.977.524-47 RG : 2001005113015 SSPCE  
 C.R.C. :PB-PB01096803

JOSILENE MARIA DA SILVA  
 EMPRESARIO  
 C.P.F. :049.852.874-28  
 R.G. :2612997

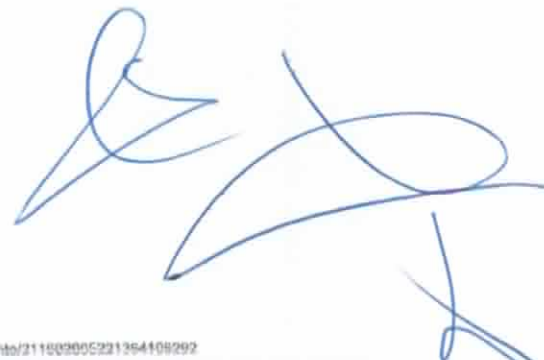

Confira os dados do ato em: <https://selodigital.gov.br> ou Consulte o Documento em: <https://azevedobastos.net.br/documento/211602005221304106202-1>



CARTÓRIO

Autenticação Digital Código: 211602005221304106202-1  
 Data: 20/05/2022 08:44:03  
 Valor Total do Ato: R\$ 5,02  
 Selo Digital Tipo Normal C: AMZ97763-5BHG;



CNU: 05379-4

**Cartório Azevedo Bastos**  
 Av. Presidente Epitácio Pessoa - 1145  
 Bairro dos Estados, João Pessoa - PB  
 (51) 3244-8404 - cartorio@azevedobastos.net.br  
<https://azevedobastos.net.br>

Vilmar Azevedo de M. Cavalcanti  
 Titular

TJPB



O presente documento digital foi conferido com o original e assinado digitalmente por ADALTO JOSÉ FERNANDES RIBEIRO, em sexta-feira, 20 de maio de 2022 08:54:57 GMT-03:00, CNS: 05.870-0 - Cartório Azevedo Bastos - 1º Ofício de Registro Civil das Pessoas Naturais e de Interdições e Tutelas, nos termos da medida provisória N. 2.200-2 de 24 de agosto de 2001. Sua autenticidade deverá ser confirmada no endereço eletrônico [www.cematd.org.br/autenticidade](http://www.cematd.org.br/autenticidade). O presente documento digital pode ser convertido em papel por meio de autenticação no Tabellionato de Nctas. Provisório nº 1.00/2020 CNU - artigo 22.

77

**BALANÇO DE ABERTURA****JMS PAJEU CONSTRUCOES LOCACOES E SERVICOS LTDA**

0194

AV AEROPORTO ANTONIO TOMAZ, 71 - ANDAR TERREO SALA 02 - DOM ZACARIAS ROLIM DE MOURA - CEP : 58900-000

CAJAZEIRAS / PB

CNPJ : 45791193000184

Inscrição Estadual : ISENT0

Local de Registro : Juceppb

Data Registro : 25/03/2022

Número Registro: 25201007695

Exercício : 2022

Folha: 4

**PASSIVO**

PATRIMONIO LIQUIDO	400.000,00 C
CAPITAL SOCIAL	400.000,00 C
CAPITAL SOCIAL SUBSCRITO	400.000,00 C
CAPITAL SOCIAL	400.000,00 C
LUCRO OU PREJUIZO NO EXERCICIO	0,00 D
LUCRO NO EXERCICIO	0,00 D
LUCRO NO PERIODO	0,00 D
<b>TOTAL DO PASSIVO =====&gt;</b>	<b>400.000,00 C</b>

Reconhecemos a exatidão do presente BALANÇO DE ABERTURA, totalizando tanto no Ativo como na soma do Passivo com o Patrimônio Líquido, a importância de :

**R\$ 400.000,00 ( Quatrocentos Mil Reais )**

CAJAZEIRAS/PB, 25 de MARÇO de 2022

MARCIO GOMES DE MENEZES

CONTADOR

C.P.F. :064.977.524-47 RG : 2001005113015 SSPCE

C.R.C. :PB-PB01098603

JOSILENE MARIA DA SILVA

EMPRESARIO

C.P.F. :049.652.874-28

R.G. :2612997

Confira os dados do ato em: <https://seetodigital.ipb.jus.br> ou Consulte o Documento em: <https://azavedobastos.net.br/Documentos/211892005221364106292-2>



CARTÓRIO

Autenticação Digital Código: 211892005221364106292-2

Data: 20/05/2022 09:44:03

Valor Total do Ato: R\$ 5,02

Selo Digital Tipo Normal C: AMZ97764-EQV7;



CNPJ: 832014

**Cartório Azevêdo Bastos**

Av. Presidente Epitácio Pessoa - 1145

Bairro do Estado, João Pessoa - PB

(83) 3244-6404 - cartorio@azavedobastos.net.br

<https://azavedobastos.net.br>

Valter Azevêdo de M. Cavalcanti  
Titular

TJPB



O presente documento digital foi conferido com o original e assinado digitalmente por ADAUTO JOSÉ FERNANDES RIBEIRO, em sexta-feira, 20 de maio de 2022 09:54:57 GMT-03:00, CNS: 05.870-0 - Cartório Azevêdo Bastos - 1º Ofício de Registro Civil das Pessoas Naturais e de Interdições e Tutelas/PB, nos termos da medida provisória N. 2.200-2 de 24 de agosto de 2001. Sua autenticidade deverá ser confirmada no endereço eletrônico [www.cemid.org.br/autenticidade](http://www.cemid.org.br/autenticidade). O presente documento digital pode ser convertido em papel por meio de autenticação no Tabulatório de Nctas. Provedor n.º 100/2023 CNJ - artigo 22.

78

**DEMONSTRAÇÃO DO RESULTADO DO EXERCÍCIO EM 25/03/2022****JMS PAJEU CONSTRUCOES LOCACOES E SERVICOS LTDA**

0194

AV AEROPORTO ANTONIO TOMAZ, 71 - ANDAR TERREO SALA 02 - DOM ZACARIAS ROLIM DE MOURA CEP : 58900-000  
CAJAZEIRAS / PB

CNPJ / CEI : 45791193000184

inscrição Estadual: ISENTA

Local de Registro: Juzeppb

Data do Registro: 25/03/2022

Nº do Registro: 25201007895

Período Movimento : 25/03/2022 a 25/03/2022

FOLHA: 5

(=) Receita Líquida de Vendas e/ou Serviços	0,00
(=) Lucro Bruto	0,00
(=) Lucro Operacional antes do Resultado Financeiro	0,00
(=) Lucro antes da Tributação/Participação	0,00
(=) Lucro antes de Participação/Contribuição	0,00
(=) LUCRO LÍQUIDO DO EXERCÍCIO	0,00

CAJAZEIRAS / PB, 25 de Março de 2022

MARCIO GOMES DE MENEZES

CONTADOR

C.P.F. :084.977.524-47 RG : 2001005113015 SSPCE

C.R.C. :PB-PB01096803

JOSILENE MARIA DA SILVA

EMPRESARIO

C.P.F. :049.652.874-28

R.G. :2612997



Confira os dados do ato em: <https://seidigital.pb.gov.br> ou Consulte o Documento em: <https://azevedobastos.net.br/documento/211892005221304106292-3>



CARTÓRIO

Autenticação Digital Código: 211892005221304106292-3

Data: 20/05/2022 08:44:03

Valor Total do Ato: R\$ 0,02

Selo Digital Tipo Normal C: AMZ97765-MSTV;



CNPJ: 06.870-0

**Cartório Azevêdo Bastos**Av. Presidente Epitácio Pessoa - 1145  
Bairro dos Estados, João Pessoa - PB  
(03) 3244-5404 - [cartorio@azevedobastos.net.br](mailto:cartorio@azevedobastos.net.br)  
<https://azevedobastos.net.br>

Váber Azevêdo de M. Cavalcanti  
Titular

TJPB



O presente documento digital foi conferido com o original e assinado digitalmente por ADAUTO JOSÉ FERNANDES RIBEIRO, em sexta-feira, 20 de maio de 2022 08:54:57 GMT-03:00, CNS: 06.870-0 - Cartório Azevêdo Bastos - 1º Ofício de Registro Civil das Pessoas Naturais e de Interdições e Tutel/PB, nos termos da medida provisória N. 2.200-2 de 24 de agosto de 2001. Sua autenticidade deverá ser confirmada no endereço eletrônico [www.cemad.org.br/autenticidade](http://www.cemad.org.br/autenticidade). O presente documento digital pode ser convertido em papel por meio de autenticação no Tabulionato de Notas. Provedor n.º 100/2020 CNJ - artigo 22.

79

DEMONSTRAÇÃO DOS LUCROS OU PREJUÍZOS ACUMULADOS ( D. L. P. A. )	
<b>JMS PAJEU CONSTRUCOES LOCACOES E SERVICOS LTDA</b> <span style="float: right;">0194</span> AV AEROPORTO ANTONIO TOMAZ, 71 - ANDAR TERREO SALA 02 - DOM ZACARIAS ROLIM DE MOURA - CEP : 68900-000 CAJAZEIRAS / PB CNPJ: 45791193000184 <span style="margin-left: 150px;">Inscrição Estadual: ISENT0</span> Local de Registro: Jucaepb <span style="margin-left: 100px;">Data do Registro: 25/03/2022</span> <span style="margin-left: 100px;">Nº do Registro: 25201007895</span> Período Movimento: 03 a 03/2022 <span style="float: right;">Folha: 8</span>	
DISCRIMINAÇÃO	VALOR
<b>LUCROS / PREJUÍZOS</b>	
009 - TOTAL ----->	0,00
<b>DESTINAÇÕES</b>	
014 - TOTAL ----->	0,00
<b>LUCROS OU PREJUÍZOS ACUMULADOS</b>	0,00

CAJAZEIRAS / PB, 25 de Março de 2022

MARCIO GOMES DE MENEZES  
 Contador  
 C.P.F.: 064.977.524-47 R.G. : 2001005113015 S  
 C.R.C.: PB-PB01096603

JOSILENE MARIA DA SILVA  
 EMPRESARIO  
 C.P.F.: 049.852.874-28 R.G.: 2612997



Confira os dados do ato em: <https://seiodigital.ijpb.jus.br> ou Consulte o Documento em: <https://azavedobastos.net.br/documento/211692005221304106292>



**CARTÓRIO** Autenticação Digital Código: 211692005221304106292-4  
 Data: 20/05/2022 08:44:03  
 Valor Total do Ato: R\$ 0,02  
 Selo Digital Tipo Normal C: AM297766-L1CI;



**Cartório Azevedo Bastos**  
 Av. Presidente Epitácio Pessoa - 1145  
 Bairro dos Estados, João Pessoa - PB  
 (03) 3344-3404 • cartorio@azavedobastos.net.br  
<https://azavedobastos.net.br>

  
 Václer Azevedo de M. Cavalcanti  
 Titular



O presente documento digital foi conferido com o original e assinado digitalmente por ADAUTO JOSÉ FERNANDES RIBEIRO, em sexta-feira, 20 de maio de 2022 08:54:57 GMT-03:00. CNS: 03.870-0 - Cartório Azevedo Bastos - 1º Ofício de Registro Civil das Pessoas Naturais e de Interdições e Tutelas/JPB, nos termos da medida provisória N. 2.200-2 de 24 de agosto de 2001. Sua autenticidade deverá ser confirmada no endereço eletrônico [www.cenad.org.br/autenticidade](http://www.cenad.org.br/autenticidade). O presente documento digital pode ser convertido em papel por meio de autenticação no Tabelionato de Notas. Provisório nº 100/2020 CNJ - artigo 22.

80



**D. F. C. (Método Direto)**

**JMS PAJEU CONSTRUÇOES LOCACOES E SERVICOS LTDA** 0194  
 AV AEROPORTO ANTONIO TOMAZ, 71 - ANDAR TERREO SALA 02 - DOM ZACARIAS ROLIM DE MOURA - CEP : 58900-000  
 CAJAZEIRAS / PB  
 CNPJ: 45791193000184 Inscrição Estadual: ISENTO Nº do Registro: 25201007895  
 Local de Registro: Jucaapp Data do Registro: 25/03/2022 FOLHA: 7  
 Período Movimento: MARCO/2022 a MARCO/2022

**MÉTODO DIRETO**

**VALOR**

**Das Atividades Operacionais**

(+) Recebimento de Clientes e outros	0,00
(+) Recolhimento ao Governo	0,00
(+) Receitas Financeiras	0,00
(+) Pagamento a Funcionários	0,00
(-) Pagamento a Fornecedores	0,00
(-) Pagamento a Funcionários	0,00
(-) Recolhimentos ao governo	0,00
(-) Pagamentos a credores diversos	0,00
(-) Despesas Financeiras	0,00
(-) Custos	0,00
(-) Disponibilidades geradas pelas atividades operacionais	<u>0,00</u>

**Das Atividades de Investimentos**

(+) Recebimento de Venda de Imobilizado	0,00
(+) Recebimento de Dividendos	0,00
(-) Aquisição de Ativo Permanente	0,00
(=) Disponibilidades geradas pelas atividades de investimentos	<u>0,00</u>

**Das Atividades de Financiamentos**

(+) Novos Empréstimos	0,00
(+) Emissão de Debêntures	0,00
(+) Integralização de Capital	400.000,00
2.03.01.01.0001 - CAPITAL SOCIAL	400.000,00
(-) Amortização de Empréstimos	0,00

CAJAZEIRAS / PB, 25 de Março de 2022

MARCIO GOMES DE MENEZES

Contador

C.P.F.: 064.977.524-47

C.R.C.: PB-PB01096603

R.G.: 2001005113015

JOSILENE MARIA DA SILVA

EMPRESARIO

C.P.F.: 048.652.874-28

R.G.: 2612397

Confira os dados do ato em: <https://atodigital.jpb.jus.br> ou Consulte o Documento em: <https://atavedobastos.net.br/documento/211602005221364106292>



**CARTÓRIO**  
 Autenticação Digital Código: 211602005221364106292-5  
 Data: 20/05/2022 08:44:04  
 Valor Total do Ato: R\$ 5,02  
 Selo Digital Tipo Normal C: AMZ97767-G5NG;



**Cartório Azevêdo Bastos**  
 Av. Presidente Epitácio Pessoa - 1145  
 Bairro São Carlos, João Pessoa - PB  
 (03) 3344-5404 - cartorio@atavedobastos.net.br  
<https://atavedobastos.net.br>

Vilmar Azevêdo de M. Cavalcanti  
 Titular



O presente documento digital foi conferido com o original e assinado digitalmente por ADAUTO JOSÉ FERNANDES RIBEIRO, em sexta-feira, 20 de maio de 2022 08:54:57 GMT-03:00, CNS: 05.870-1 - Cartório Azevêdo Bastos - 1º Ofício do Registro Civil das Pessoas Naturais e de Interdições e Tutel/PB, nos termos da medida provisória N. 2.200-2 de 24 de agosto de 2001. Sua autenticidade deverá ser confirmada no endereço eletrônico [www.cenad.org.br/autenticidade/](http://www.cenad.org.br/autenticidade/). O presente documento digital pode ser convertido em papel por meio de autenticação no Tabulatório de Nctas. Provedor nº 100/2020 CNJ - artigo 22.

81

**D. F. C. (Método Direto)**

**JMS PAJEU CONSTRUCOES LOCACOES E SERVICOS LTDA** 0194  
 AV AEROPORTO ANTONIO TOMAZ, 71 - ANDAR TERREO SALA 02 - DOM ZACARIAS ROLIM DE MOURA - CEP : 58900-000  
 CAJAZEIRAS / PB  
 CNPJ: 45791193000184 Incrição Estadual: ISENT0 N° do Registro: 25201007695  
 Local de Registro: Juzeppb Data do Registro: 25/03/2022 FOLHA: 8  
 Período Movimento: MARCO/2022 a MARCO/2022

**MÉTOD0 DIRETO****VALOR**

(-) Pagamento de Dividendos

0,00

(=) Disponibilidades geradas pelas atividades de financiamentos

400.000,00

**Aumento/Diminuição nas Disponibilidades**

(=) Disponibilidades no Início do Período

0,00

(=) Disponibilidades no Período

400.000,00

(=) Disponibilidades no Final do Período

400.000,00

CAJAZEIRAS / PB, 25 de Março de 2022

MARCIO GOMES DE MENEZES

Contador

C.P.F.: 064.977.524-47

C.R.C.: PB-PB01096603

R.G.: 2001005113015

JOSILENE MARIA DA SILVA

EMPRESARIO

C.P.F.: 049.852.874-28

R.G.: 2612897

Confira os dados do ato em: <https://atodigital.pb.jus.br> ou Consulte o Documento em: <https://azevedobastos.net.br/documento/211602005221364106202>

CARTÓRIO

Autenticação Digital Código: 211602005221364106202-6

Data: 20/05/2022 08:44:04

Valor Total do Ato: R\$ 5,02

Selo Digital Tipo Normal C: AMZ97768-HFX9;



CNPJ: 06.870-0

**Cartório Azevedo Bastos**

Av. Presidente Epitácio Pessoa - 1145

Bairro dos Estados, João Pessoa - PB

(03) 3244-5404 - cartorio@azevedobastos.net.br

<https://azevedobastos.net.br>
  
 Valdir Azevedo de M. Cavalcanti  
 Titular

TJPB



O presente documento digital foi conferido com o original e assinado digitalmente por ADAUTO JOSÉ FERNANDES RIBEIRO, em sexta-feira, 23 de maio de 2022 08:54:57 GMT-03:00, CNS: 06.870-0 - Cambrio Azevedo Bastos - 1º Ofício de Registro Civil das Pessoas Naturais e de Interdições e Tutela/PB, nos termos da medida provisória N. 2.200-2 de 24 de agosto de 2001. Sua autenticidade deverá ser confirmada no endereço eletrônico [www.cenad.org.br/autenticidade](http://www.cenad.org.br/autenticidade). O presente documento digital pode ser convertido em papel por meio de autenticação no Tabelação de Notas. Provedor n° 100/2020 CNJ - artigo 22.

22

**JMS PAJEU CONSTRUCOES LOCACOES E SERVICOS LTDA**

0194

AV AEROPORTO ANTONIO TOMAZ, 71 - ANDAR TERREO SALA 02 - DOM ZACARIAS ROLIM DE MOURA - CEP : 56900-000

CAJAZEIRAS / PB

CNPJ: 45791193000184

I.E.: ISENTO

Data do Registro: 25/03/2022

Nº do Registro: 25201007895

Local de Registro: Jucaepb

Período Movlmento: JANEIRO/2022 a MARCO/2022

FOLHA : 0009

**ÍNDICE DE LÍQUIDEZ****ÍNDICE DE LÍQUIDEZ GERAL**

$$\text{ILG} = \frac{\text{Ativo Circulante} + \text{Realizável a Longo Prazo}}{\text{Passivo Circulante} + \text{Passivo não Circulante}} \quad \text{ILG} = \frac{400.000,00}{0,00} \quad \text{ILG : } 400000$$

**ÍNDICE DE LÍQUIDEZ CORRENTE**

$$\text{ILC} = \frac{\text{Ativo Circulante}}{\text{Passivo Circulante}} \quad \text{ILC} = \frac{400.000,00}{0,00} \quad \text{ILC : } 400000$$

**ÍNDICE DE LÍQUIDEZ SECA**

$$\text{ILS} = \frac{\text{Ativo Circulante} - \text{Estoque}}{\text{Passivo Circulante}} \quad \text{ILS} = \frac{400.000,00}{0,00} \quad \text{ILS : } 400000$$

**ÍNDICE DE LÍQUIDEZ IMEDIATA**

$$\text{ILI} = \frac{\text{Disponível}}{\text{Passivo Circulante}} \quad \text{ILI} = \frac{400.000,00}{0,00} \quad \text{ILI : } 400000$$

**ÍNDICE DE ENDIVIDAMENTO****ÍNDICE DE ENDIVIDAMENTO GERAL**

$$\text{IEG} = \frac{\text{Passivo Circulante} + \text{Passivo não Circulante}}{\text{Ativo}} \quad \text{IEG} = \frac{0,00}{400.000,00} \quad \text{IEG : } 0$$

CAJAZEIRAS/PB, 25 de MARÇO de 2022

MARCIO GOMES DE MENEZES

CONTADOR

C.P.F. :064.977.524-47 RG : 2001005113015 SSPCE

C.R.C. :PB01096603

JOSILENE MARIA DA SILVA

EMPRESARIO

C.P.F. :049.652.874-28

R.G. :2612997

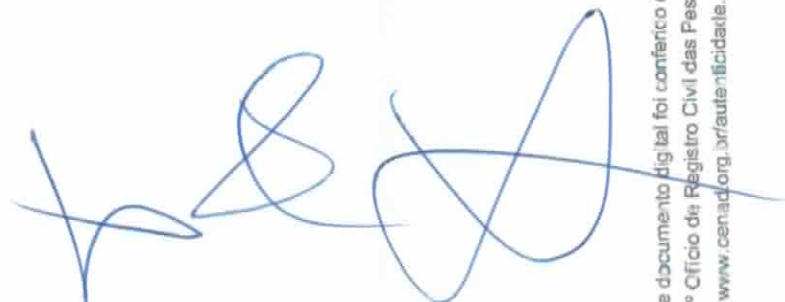

CARTÓRIO

Autenticação Digital Código: 211602005221364106202-7

Data: 20/05/2022 08:44:04

Valor Total do Ato: R\$ 0,02

Selo Digital Tipo Normal C: AMZ97769-HVXX;



CNPJ: 06.870-4

**Cartório Azevedo Bastos**

Av. Presidente Epitácio Pessoa - 1145

Bairro dos Estados, João Pessoa - PB

(03) 3244-5404 - [cartorio@azevedobastos.net.br](mailto:cartorio@azevedobastos.net.br)<http://azevedobastos.net.br>Václav Azevedo de M. Cavalcanti  
Titular

TJPB



## JMS PAJEU CONSTRUÇÕES LOCACOES E SERVICOS LTDA

0194

AV AEROPORTO ANTONIO TOMAZ, 71 - ANDAR TERREO SALA 02 - DOM ZACARIAS ROLIM DE MOURA - CEP : 56900-000

CAJAZEIRAS / PB

CNPJ: 45781193000184

I.E.: ISENTO

Data do Registro: 25/03/2022

Nº do Registro: 25201007895

Local de Registro: Juceppb

Período Movimento: JANEIRO/2022 a MARCO/2022

FOLHA : 0010

## ÍNDICE DE SOLVÊNCIA GERAL

## ÍNDICE DE SOLVÊNCIA GERAL

ÍNDICE DE SOLVÊNCIA GERAL		ÍNDICE DE SOLVÊNCIA GERAL			
ISG =	$\frac{\text{Ativo}}{\text{Passivo Circulante} + \text{Passivo não Circulante}}$	ISG =	$\frac{400.000,00}{0,00}$	ISG :	400000

CAJAZEIRAS/PB, 25 de MARCO de 2022

MARCIO GOMES DE MENEZES

CONTADOR

C.P.F. :064.977.524-47 RG : 2001005113015 SSPCE

C.R.C. :PB01086603

JOSILENE MARIA DA SILVA

EMPRESARIO

C.P.F. :049.652.874-28

R.G. :2612997

O presente documento digital foi conferido com o original e assinado digitalmente por ADAUTO JOSÉ FERNANDES RIBEIRO, em sexta-feira, 20 de maio de 2022 03:54:57 GMT-03:00, CNS: 06.870-U - Cartório Azevêdo Bastos - 1º Ofício do Registro Civil das Pessoas Naturais e de Interdições e Tutelas, nos termos da medida provisória N. 2.200-2 de 24 de agosto de 2001. Sua autenticidade deverá ser confirmada no endereço eletrônico [www.cenadp.org.br/autenticidade](http://www.cenadp.org.br/autenticidade). O presente documento digital pode ser convertido em papel por meio de autenticação no Tabulatório de Notas, Provedor nº 100/2020 CNJ - artigo 22.



CARTÓRIO

Autenticação Digital Código: 211602005221364106292-8

Data: 20/05/2022 08:44:04

Valor Total do Ato: R\$ 6,02

Selo Digital Tipo Normal C: AMZ97770-RWDF;



CNS: 06.870-U

Cartório Azevêdo Bastos

Av. Presidente Epitácio Pessoa - 1145

Bairro São Estado, João Pessoa - PB

(83) 3244-6494 - [cartorio@azevedobastos.net.br](mailto:cartorio@azevedobastos.net.br)<http://azevedobastos.net.br>
  
 Váber Azevêdo de M. Cavalcanti  
 Titular

TJPB





PAJEU CONSTRUÇÕES  
LOCAÇÕES E SERVIÇOS LTDA

## DECLARAÇÃO

À COMISSÃO PERMANENTE DE LICITAÇÃO  
PREFEITURA MUNICIPAL DE **COREMAS - PB**  
TOMADA DE PREÇOS Nº 004/202

**OBJETO:** Contratação de uma pessoa jurídica para prestar serviços de engenharia na construção de uma Unidade Escolar com 06 (seis) salas de aula no município de Coremas-PB, conforme planilhas orçamentárias de custos (Convênio com o Estado da Paraíba CV nº 0199/2021).

A **JMS PAJEÚR CONSTRUÇÕES LOCAÇÕES E SERVIÇOS LTDA**, inscrita no CNPJ nº 45.791.193/0001-84, com sede na Av. Aeroporto Antônio Tomaz, Nº 71, Bairro Dom Zacarias Rolim de Moura, Município de Cajazeiras/PB, vem por meio de seu representante legal a Sra. **Josilene Maria da Silva**, portadora do CPF nº 049.652.874-28,

:

- Para fins do disposto no inciso V do art.27 da Lei nº 8.666, de 21 de junho de 1993, acrescido pela Lei nº 9.854, de 27 de outubro de 1999, que não emprega menor de dezoito anos em trabalho noturno, perigoso ou insalubre e não emprega menor de dezesseis anos;
- Que inexistente qualquer fato superveniente impeditivo de nossa habilitação para participar no presente certame licitatório, bem assim que ficamos ciente da obrigatoriedade de declarar ocorrências posteriores, nos termos do art. 32, §2º, da Lei nº 8.666/93;
- Que recebeu todos os documentos, tomou conhecimento, concorda e cumpre plenamente com todos os requisitos de habilitação exigidos neste edital e caso venha ser a vencedora da presente licitação instalará Unidade de Apoio para execução dos serviços;
- Que a empresa atenderá as exigências do Edital no que se refere a habilitação jurídica, qualificação técnica e econômico-financeira, e que está devidamente regular com toda documentação exigida;
- Que não possui em seu quadro societário e funcional servidor público da administração pública e de sociedade de economia mista com o município da referida licitação;
- Que aceita e se submete a todas as condições estabelecidas neste EDITAL, e seus anexos, ou em qualquer outro documento complementar que a COMISSÃO DE LICITAÇÃO venha a editar até a data da realização da licitação,

Josilene Maria da Silva  
DIRETORA  
CPF: 049.652.874-28



**PAJEU CONSTRUÇÕES  
LOCAÇÕES E SERVIÇOS LTDA**

- g) Compromete-se a manter durante a execução do contrato, em compatibilidade com as obrigações assumidas, todas as condições de habilitação exigidas na licitação;
- h) Que irá cooperar de maneira integral com a fiscalização e possui total conhecimento e atendimento ao Projeto Básico deste edital; e
- i) Que caso habilitada, abre mão do prazo de recurso que lhe é de direito na fase de habilitação, referente à Licitação em epigrafe.

CAJAZEIRAS-PB, 30 DE MAIO DE 2022

Josilene Maria da Silva  
DIRETORA  
CPF: 049.652.874-28



PAJEU CONSTRUÇÕES  
LOCAÇÕES E SERVIÇOS LTDA



PAJEU CONSTRUÇÕES  
LOCAÇÕES E SERVIÇOS LTDA

Á COMISSÃO PERMANENTE DE LICITAÇÃO  
PREFEITURA MUNICIPAL DE **COREMAS - PB**  
TOMADA DE PREÇOS Nº 004/202

**OBJETO:** Contratação de uma pessoa jurídica para prestar serviços de engenharia na construção de uma Unidade Escolar com 06 (seis) salas de aula no município de Coremas-PB, conforme planilhas orçamentárias de custos (Convênio com o Estado da Paraíba CV nº 0199/2021).

### DECLARAÇÃO

A Empresa **JMS PAJEÚR CONSTRUÇÕES LOCAÇÕES E SERVIÇOS LTDA**, inscrita no CNPJ nº 45.791.193/0001-84, com sede na Av. Aeroporto Antônio Tomaz, Nº 71, Bairro Dom Zacarias Roim de Moura, Município de Cajazeiras/PB, vem por meio de seu representante legal a Sra. **Josilene Maria da Silva**, portadora do CPF nº 049.652.874-28, **DECLARAR:**

– **DECLARAÇÃO** de cumprimento do disposto no Art. 7º, Inciso XXXIII, da CF – Art. 27, Inciso V, da Lei 8.666/93, O proponente acima qualificado, sob penas da Lei e em acatamento ao disposto no Art. 7º inciso XXXIII da Constituição Federal, Lei 9.854, de 27 de outubro de 1999, declara não possuir em seu quadro de pessoal, funcionários menores de dezoito anos em trabalho noturno, insalubre ou perigoso e nem menores de dezesseis anos, em qualquer trabalho; podendo existir menores de quatorze anos na condição de aprendiz na forma da legislação vigente.

Josilene Maria da Silva  
DIRETORA  
CPF: 049.652.874-28

0.0– **DECLARA QUE:** Não tem fato **Superveniênte**, Fato Impeditivo no que diz respeito a participação na Licitação. Conforme Exigência Contida na Lei 8.666/93, Art. 32, §2º, o Proponente acima qualificado, declara não haver, até a presente data, fato impeditivo no que diz respeito à habilitação/participação na presente licitação, não se encontrando em concordata ou estado falimentar, estando ciente da obrigatoriedade de informar ocorrências posteriores. Ressalta, ainda, não estar sofrendo penalidade de declaração de Idoneidade no



**PAJEU CONSTRUÇÕES  
LOCAÇÕES E SERVIÇOS LTDA**

**JMS PAJEU CONSTRUÇÕES  
LOCAÇÕES E SERVIÇOS LTDA  
CNPJ: 45.791.193/0001-84**

âmbito da administração Federal, Municipal ou do Distrito Federal, arcando civil e criminalmente pela presente afirmação.

- 1.0- **Declara** ter conhecimento e aceitar e de submeter-se a todas as cláusulas e condições do correspondente instrumento convocatório.
  
- 2.0 **Declara** que não possui, em sua cadeia produtiva, empregados executando trabalho degradante ou forçado, observando o disposto nos incisos III e IV do art. 1º e no inciso III do art. 5º da Constituição Federal.
  
- 3.0 **Declara** que os serviços são prestados por empresas que comprovem cumprimento de reserva de cargos prevista em lei para pessoa com deficiência ou para reabilitado da Previdência Social e que atendam às regras de acessibilidade previstas na legislação, conforme disposto no art. 93 da Lei nº 8.213, de 24 de julho de 1991.
  
- 4.0 **Declara** que cumpre a cota de aprendizagem nos termos estabelecidos no art. 429 da CLT.
  
- 5.0 CAJAZEIRAS-PB, 30 DE MAIO DE 2022

PAJEU CONSTRUÇÕES  
LOCAÇÕES E SERVIÇOS LTDA

Josilene Maria da Silva  
DIRETORA  
CPF: 019.652.874-28





**Á COMISSÃO PERMANENTE DE LICITAÇÃO  
PREFEITURA MUNICIPAL DE COREMAS - PB  
TOMADA DE PREÇOS Nº 004/202**

**OBJETO:** Contratação de uma pessoa jurídica para prestar serviços de engenharia na construção de uma Unidade Escolar com 06 (seis) salas de aula no município de Coremas-PB, conforme planilhas orçamentárias de custos (Convênio com o Estado da Paraíba CV nº 0199/2021).

**DECLARAÇÃO**

A **JMS PAJEU CONSTRUÇÕES LOCAÇÕES E SERVIÇOS LTDA**, inscrita no CNPJ nº 45.791.193/0001-84, com sede na Av. Aeroporto Antônio Tomaz, Nº 71, Bairro Dom Zacarias Rolim de Moura, Município de Cajazeiras/PB, vem por meio de seu representante legal a Sra. **Josilene Maria da Silva**, portadora do CPF nº 049.652.874-28, **DECLARAR:**

**6.0 – DECLARAÇÃO de Elaboração Independente de**

**Proposta**, para fins do disposto no Edital do **TP 004/2022**, declara, sob as penas da lei, em especial o art. 299 do código Penal Brasileiro, **Que:**

- a) a proposta apresentada para participar da **TP 0004/2022** foi elaborada de maneira independente pelo licitante, e o conteúdo da proposta não foi, no todo ou em parte, direta ou indiretamente, informado, discutido ou recebido de qualquer outro participante potencial ou de fato da **TP 0004/2022**, por qualquer meio ou por qualquer pessoa;
- b) a intenção de apresentar a proposta elaborada para participar da **TP 0004/2022** não foi informada, discutida ou recebida de qualquer outro participante potencial ou de fato da **TP 0004/2022** por qualquer pessoa;
- c) que não tentou, por qualquer meio ou por qualquer pessoa, influir na decisão de qualquer outro participante potencial ou de fato da **TP 0004/2022** quanto a participar ou não da referida licitação;
- d) que o conteúdo da proposta apresentada para participar da **TP 0004/2022** não foi, no todo ou em parte, direta ou indiretamente, comunicado ou discutido com

Josilene Maria da Silva  
DIRETORA  
CPF: 049.652.874-28



**PAJEU CONSTRUÇÕES  
LOCAÇÕES E SERVIÇOS LTDA**

qualquer outro participante potencial ou de fato da **TP 0004/2022** antes da adjudicação do objeto da referida licitação;

e) que o conteúdo da proposta apresentada para participação do **TP 004/2022** não foi, no todo ou em parte, direta ou indiretamente, discutido ou recebido de qualquer integrante da **PREFEITURA MUNICIPAL DE COREMAS -PB** antes da abertura oficial das propostas; e

f) que está plenamente ciente do teor e da extensão desta declaração e que detém plenos poderes e informações para firmá-la.

CAJAZEIRAS-PB, 30 DE MAIO DE 2022

Josilene Maria da Silva  
DIRETORA  
CPF: 049.652.874-28

PAJEU CONSTRUÇÕES  
LOCAÇÕES E SERVIÇOS LTDA



**PAJEU CONSTRUÇÕES  
LOCAÇÕES E SERVIÇOS LTDA**

**JMS PAJEU CONSTRUÇÕES  
LOCAÇÕES E SERVIÇOS LTDA  
CNPJ: 45.791.193/0001-84**

**À COMISSÃO PERMANENTE DE LICITAÇÃO  
PREFEITURA MUNICIPAL DE **COREMAS - PB**  
TOMADA DE PREÇOS Nº 004/202**

**OBJETO:** Contratação de uma pessoa jurídica para prestar serviços de engenharia na construção de uma Unidade Escolar com 06 (seis) salas de aula no município de Coremas-PB, conforme planilhas orçamentárias de custos (Convênio com o Estado da Paraíba CV nº 0199/2021).

**DECLARAÇÃO DE MICRO EMPRESA**

**DECLARO**, sob as penas da lei, sem prejuízo das sanções e multas previstas neste ato convocatório, que a empresa **A JMS PAJEU CONSTRUÇÕES LOCAÇÕES E SERVIÇOS LTDA**, inscrita no CNPJ nº 45.791.193/0001-84, com sede na Av. Aeroporto Antônio Tomaz, Nº 71, Bairro Dom Zacarias Rolim de Moura, Município de Cajazeiras/PB, vem por meio de seu representante legal a Sra. **Josilene Maria da Silva**, portadora do CPF nº 049.652.874-28, **DECLARAR:**, é uma **MICRO EMPRESA**, nos termos do enquadramento previsto na **Lei Complementar nº 123, de 14 de dezembro de 2006**, e alterações, cujos termos declaro conhecer na íntegra, estando apta, portanto, a exercer o direito de preferência como critério de desempate no procedimento Licitatório do **TP 0004/2022**, realizada pela Prefeitura MUNICIPAL

**CAJAZEIRAS-PB, 30 DE MAIO DE 2022**

*Josilene Maria da Silva*  
**DIRETORA**  
CPF: 049.652.874-28



**PAJEU CONSTRUÇÕES  
LOCAÇÕES E SERVIÇOS LTDA**

**JMS PAJEU CONSTRUÇÕES  
LOCAÇÕES E SERVIÇOS LTDA  
CNPJ: 45.791.193/0001-84**

**À COMISSÃO PERMANENTE DE LICITAÇÃO  
PREFEITURA MUNICIPAL DE **COREMAS - PB**  
TOMADA DE PREÇOS Nº 004/202**

**OBJETO:** Contratação de uma pessoa jurídica para prestar serviços de engenharia na construção de uma Unidade Escolar com 06 (seis) salas de aula no município de Coremas-PB, conforme planilhas orçamentárias de custos (Convênio com o Estado da Paraíba CV nº 0199/2021).

## **DECLARAÇÃO**

A **JMS PAJEÚR CONSTRUÇÕES LOCAÇÕES E SERVIÇOS LTDA**, inscrita no CNPJ nº 45.791.193/0001-84, com sede na Av. Aeroporto Antônio Tomaz, Nº 71, Bairro Dom Zacarias Rolim de Moura, Município de Cajazeiras/PB, vem por meio de seu representante legal a Sra. **Josilene Maria da Silva**, portadora do CPF nº 049.652.874-28, **DECLARAR:**, sendo responsável pela assinatura do contrato **DECLARAÇÃO**, que, o sócio da empresa não são pessoas ligadas a integrantes do poder Municipal DA PREFEITURA DE **COREMAS-PB**, (Prefeito, Vice-Prefeito, Vereadores ou Servidores Municipais) por Laço de matrimônio ou parentesco afim ou consanguíneo até o segundo grau.

**CAJAZEIRAS-PB, 30 DE MAIO DE 2022**

**Josilene Maria da Silva**  
**DIRETORA**  
CPF: 049.652.874-28



PAJEU CONSTRUÇÕES  
LOCAÇÕES E SERVIÇOS LTDA

Á COMISSÃO PERMANENTE DE LICITAÇÃO  
PREFEITURA MUNICIPAL DE **COREMAS - PB**  
TOMADA DE PREÇOS Nº 004/202

**OBJETO:** Contratação de uma pessoa jurídica para prestar serviços de engenharia na construção de uma Unidade Escolar com 06 (seis) salas de aula no município de Coremas-PB, conforme planilhas orçamentárias de custos (Convênio com o Estado da Paraíba CV nº 0199/2021).

## DECLARAÇÃO

A **JMS PAJEU CONSTRUÇÕES LOCAÇÕES E SERVIÇOS LTDA**, inscrita no CNPJ nº 45.791.193/0001-84, com sede na Av. Aeroporto Antônio Tomaz, Nº 71, Bairro Dom Zacarias Rolim de Moura, Município de Cajazeiras/PB, vem por meio de seu representante legal a Sra. **Josilene Maria da Silva**, portadora do CPF nº 049.652.874-28, **DECLARAR**, sendo responsável pela assinatura do contrato **DECLARAÇÃO**, se considerado adjudicatário do objeto da presente licitação, disporá da instalação do canteiro, de pessoal técnico, máquinas e equipamentos para a execução dos serviços objeto desta **TP 0004/2022**

CAJAZEIRAS-PB, 30 DE MAIO DE 2022

Josilene Maria da Silva  
DIRETORA  
CPF: 049.652.874-28



PAJEU CONSTRUÇÕES  
LOCAÇÕES E SERVIÇOS LTDA

**À COMISSÃO PERMANENTE DE LICITAÇÃO  
PREFEITURA MUNICIPAL DE COREMAS - PB  
TOMADA DE PREÇOS Nº 004/202**

**OBJETO:** Contratação de uma pessoa jurídica para prestar serviços de engenharia na construção de uma Unidade Escolar com 06 (seis) salas de aula no município de Coremas-PB, conforme planilhas orçamentárias de custos (Convênio com o Estado da Paraíba CV nº 0199/2021).

**DECLARAÇÃO DE VISTORIA**

A **JMS PAJEU CONSTRUÇÕES LOCAÇÕES E SERVIÇOS LTDA**, inscrita no CNPJ nº 45.791.193/0001-84, com sede na Av. Aeroporto Antônio Tomaz, Nº 71, Bairro Dom Zacarias Rolim de Moura, Município de Cajazeiras/PB, vem por meio de seu representante legal a Sra. **Josilene Maria da Silva**, portadora do CPF nº 049.652.874-28, **DECLARAR:**

**DECLARA**, abrir mão da **VISTORIA** ao local da execução do serviço, conforme dispõe o edital da licitação em referência.

**Declaramos**, ainda, sob as penalidades da lei, de que temos pleno conhecimento das condições e peculiaridades inerentes à natureza dos trabalhos, assumindo total responsabilidade por esse fato e informamos que não utilizaremos para qualquer questionamento futuro que ensejam avenças técnicas ou financeiras, isentando a **PREFEITURA**, de qualquer reclamação e/ou reivindicação de nossa parte.

Josilene Maria da Silva  
DIRETORA  
CPF: 049.652.874-28

**Declara** que se compromete a adotar do Projeto de Gerenciamento de Resíduo de Construção Civil - PGRCC, nas condições determinadas pelo CONAMA, através da Resolução nº 307/2002.

**Declara** que comprometendo - se a reservar de cargos para pessoa com deficiência e para **reabilitado da Previdência Social**, de que trata o art. 93 da Lei nº 8.213, de 24 de julho de 1991.



PAJEU CONSTRUÇÕES  
LOCAÇÕES E SERVIÇOS LTDA

Art. 3º Na Relação dos Órgãos e Entidades dos Poderes da União, dos Estados, do Distrito Federal e dos Municípios com o Cidadão, é Dispensada a exigência de:

I - **Reconhecimento de Firma**, Devendo o Agente Administrativo, Confrontando a Assinatura Com Aquela Constante do Documento de Identidade do Signatário, ou Estando Este Presente e Assinando o Documento Diante do Agente, Lavrar sua Autenticidade no Próprio Documento

CAJAZEIRAS-PB, 30 DE MAIO DE 2022

Josilene Maria da Silva  
DIRETORA  
CPF: 019.052.874-28

PAJEU CONSTRUÇÕES  
LOCAÇÕES E SERVIÇOS LTDA



PAJEU CONSTRUÇÕES  
LOCAÇÕES E SERVIÇOS LTDA

**Á COMISSÃO PERMANENTE DE LICITAÇÃO**  
**PREFEITURA MUNICIPAL DE COREMAS - PB**  
**TOMADA DE PREÇOS Nº 004/202**

**OBJETO:** Contratação de uma pessoa jurídica para prestar serviços de engenharia na construção de uma Unidade Escolar com 06 (seis) salas de aula no município de Coremas-PB, conforme planilhas orçamentárias de custos (Convênio com o Estado da Paraíba CV nº 0199/2021).

**RELAÇÃO DE CONTRATOS**

A **JMS PAJEÚR CONSTRUÇÕES LOCAÇÕES E SERVIÇOS LTDA**, inscrita no CNPJ nº 45.791.193/0001-84, com sede na Av. Aeroporto Antônio Tomaz, Nº 71, Bairro Dom Zacarias Rolim de Moura, Município de Cajazeiras/PB, vem por meio de seu representante legal a Sra. **Josilene Maria da Silva**, portadora do CPF nº 049.652.874-28, **DECLARAR:**

**DECLARA: NÃO TEM CONTRATO.**

ORGÃO	OBJETO	CONTRATO Nº	% EXECUTADO	% À EXECUTAR	VALOR DO CONTRATO

CAJAZEIRAS-PB, 30 DE MAIO DE 2022

Josilene Maria da Silva  
DIRETORA  
CPF: 049.652.874-28





PAJEU CONSTRUÇÕES  
LOCAÇÕES E SERVIÇOS LTDA

JMS PAJEU CONSTRUÇÕES  
LOCAÇÕES E SERVIÇOS LTDA  
CNPJ: 45.791.193/0001-84

**Á COMISSÃO PERMANENTE DE LICITAÇÃO  
PREFEITURA MUNICIPAL DE COREMAS - PB  
TOMADA DE PREÇOS Nº 004/202**

**OBJETO:** Contratação de uma pessoa jurídica para prestar serviços de engenharia na construção de uma Unidade Escolar com 06 (seis) salas de aula no município de Coremas-PB, conforme planilhas orçamentárias de custos (Convênio com o Estado da Paraíba CV nº 0199/2021).

**DECLARAÇÃO**

A **JMS PAJEU CONSTRUÇÕES LOCAÇÕES E SERVIÇOS LTDA**, inscrita no CNPJ nº 45.791.193/0001-84, com sede na Av. Aeroporto Antônio Tomaz, Nº 71, Bairro Dom Zacarias Rolim de Moura, Município de Cajazeiras/PB, vem por meio de seu representante legal a Sra. **Josilene Maria da Silva**, portadora do CPF nº 049.652.874-28, **DECLARAR:**

**DECLARA**, que manterá na obra e/ou serviço, um **ENGENHEIRO CIVIL E UM TÉCNICO DE NÍVEL MÉDIO**, admitindo-se a substituição por profissionais de experiência equivalente ou superior, desde que aprovada pela PREFEITURA.

Josilene Maria da Silva  
DIRETORA  
CPF: 049.652.874-28

CAJAZEIRAS-PB, 30 DE MAIO DE 2022



PAJEU CONSTRUÇÕES  
LOCAÇÕES E SERVIÇOS LTDA

Á COMISSÃO PERMANENTE DE LICITAÇÃO  
PREFEITURA MUNICIPAL DE **COREMAS - PB**  
TOMADA DE PREÇOS Nº 004/202

**OBJETO:** Contratação de uma pessoa jurídica para prestar serviços de engenharia na construção de uma Unidade Escolar com 06 (seis) salas de aula no município de Coremas-PB, conforme planilhas orçamentárias de custos (Convênio com o Estado da Paraíba CV nº 0199/2021).

**DECLARAÇÃO**

A **JMS PAJEUR CONSTRUÇÕES LOCAÇÕES E SERVIÇOS LTDA**, inscrita no CNPJ nº 45.791.193/0001-84, com sede na Av. Aeroporto Antônio Tomaz, Nº 71, Bairro Dom Zacarias Rolim de Moura, Município de Cajazeiras/PB, vem por meio de seu representante legal a Sra. **Josilene Maria da Silva**, portadora do CPF nº 049.652.874-28,

**DECLARA QUE:** não possui em seu quadro funcional servidor público ou dirigente de órgão ou entidade contratante ou responsável pela licitação. Declara **QUE não possuem pendência financeira junto a Prefeitura \Municipal de COREMAS-PB.**

Josilene Maria da Silva  
DIRETORA  
CPF: 049.652.874-28

CAJAZEIRAS-PB, 30 DE MAIO DE 2022



PAJEU CONSTRUÇÕES  
LOCAÇÕES E SERVIÇOS LTDA

**Á COMISSÃO PERMANENTE DE LICITAÇÃO  
PREFEITURA MUNICIPAL DE COREMAS - PB  
TOMADA DE PREÇOS Nº 004/202**

**OBJETO:** Contratação de uma pessoa jurídica para prestar serviços de engenharia na construção de uma Unidade Escolar com 06 (seis) salas de aula no município de Coremas-PB, conforme planilhas orçamentárias de custos (Convênio com o Estado da Paraíba CV nº 0199/2021).

**1 – PLANO DE MOBILIZAÇÃO DE MEIOS**

**1 – MOBILIZAÇÃO DE MEIOS**

**1.1 - Aspectos Gerais**

A **JMS PAJEU CONSTRUÇÕES LOCAÇÕES E SERVIÇOS LTDA** caracteriza o posicionamento do local onde se encontra o projeto do ponto de vista logístico, como razoável por ter acessos por vários sistemas de transporte. Apesar destas facilidades é fundamental que seja colocado em prática um eficiente apoio logístico, tornando-se de vital importância a definição e o posicionamento exato das instalações do canteiro, mobilização antecipada dos recursos humanos e materiais e, finalmente, o tratamento que dispensará aos operários.

Vale expor que nesse capítulo serão abordados os meios que a **JMS PAJEU CONSTRUÇÕES LOCAÇÕES E SERVIÇOS LTDA** colocará no canteiro e de que disporá em suas instalações para o atendimento das necessidades da obra.

**1.1.1 - Mobilização de Pessoal**

Coerente com a filosofia da **JMS PAJEU CONSTRUÇÕES LOCAÇÕES E SERVIÇOS LTDA**, onde os recursos humanos são a base essencial de produção e o sucesso de qualquer empreendimento, atenção será dada para a mobilização de pessoal para a obra, através

Josilene Maria da Silva  
DIRETORA  
CPF: 049.152.874-28



**PAJEU CONSTRUÇÕES  
LOCAÇÕES E SERVIÇOS LTDA**

do aproveitamento da mão-de-obra especializada pertencente ao quadro da Empresa ou pela adequada seleção de recursos externos.

Para as funções especializadas até o nível de encarregados, mestre e contra-mestres, a **JMS PAJEU CONSTRUÇÕES LOCAÇÕES E SERVIÇOS LTDA**, já dispõe de quase a totalidade dos recursos necessários e em condições de mobilizá-los imediatamente.

Quanto a mão-de-obra semi-qualificada, grande parte dos recursos também já se encontram locados aos quadros da Empresa.

Todo o suprimento de pessoal necessário será feito através do Setor de Recrutamento e Seleção que a princípio se localizará no próprio canteiro de obras.

O recrutamento deve identificar e atrair a mão-de-obra segundo as necessidades dos serviços e qualificação profissional para as diferentes funções, tanto de produção quanto administrativas.

As solicitações de recrutamento serão encaminhadas pelas diversas áreas da obra à Seção de Recursos Humanos devidamente aprovadas pelos gerentes das áreas respectivas.

Os candidatos pré-selecionados serão encaminhados para os exames finais que tem por objetivo colocar o homem recrutado no lugar certo de sua aptidão e adequadamente ajustado a seu nível funcional.

Todos os funcionários locados nos serviços serão cadastrados na Divisão Específica do Cliente, no local da obra. Só após esta autorização é que poderá ocorrer o ingresso do empregado no local dos serviços.

A **JMS PAJEU CONSTRUÇÕES LOCAÇÕES E SERVIÇOS LTDA** para transporte de pessoal planeja utilizar meio de transporte adequados, quais sejam ônibus, terceirizados de parceiros, já cadastrados, locados e dimensionados conforme as reais necessidades das obras.

**1.1.2 - Mobilização de Equipamentos e viaturas**

A mobilização de equipamentos será coordenada pelo Setor de Máquinas e Equipamentos.

Josilene Maria da Silva  
DIRETORA  
CPF: 049.652.874-29



**PAJEU CONSTRUÇÕES  
LOCAÇÕES E SERVIÇOS LTDA**

Os principais equipamentos a serem utilizados na obra pertencem ao parque da Empresa e estão à disposição na central de equipamentos da Empresa.

Os equipamentos locados em outras obras sofrerão na origem reparos e correções necessárias, de tal forma que cheguem ao destino em perfeitas condições de trabalho.

Os equipamentos previstos para a obra e que não pertencem ao parque da Empresa serão adquiridos do fabricante em tempo hábil, de forma a não prejudicar o andamento da obra, ou serão alugados de terceiros, caso algum equipamento tenha seu prazo de recebimento demorado.

Cabe ressaltar que todos os equipamentos da Empresa obedecem a um plano de manutenção preventiva e corretiva definido pela Oficina Central, o que permite prever que se encontram em perfeito estado de conservação e com plena capacidade de operação.

## 2 - INDICAÇÃO DAS INSTALAÇÕES DO CANTEIRO DE OBRAS

### 2- INDICAÇÃO DAS INSTALAÇÕES DO CANTEIRO DE OBRAS

#### 2.1-Diretrizes de Implantação do Canteiro de Obras

Josilene Maria da Silva  
DIRETORA  
CPF: 019.652.874-28

Dentre as diretrizes que nortearam todo o planejamento da obra, destacam-se aqui aquelas que especialmente influenciaram na elaboração do plano de construção e instalação do canteiro de obras, que resumidamente serão expostos a seguir.

Devido a localização da obra, adotou-se por premissa básica a implantação de um canteiro central dotado de toda a infraestrutura necessária à completa autonomia de atendimento a que se destina.

De maneira a atender todos os requisitos referentes à implantação do canteiro de obras, bem como conciliá-lo dentro de uma itenização de forma abrangente, optou-se por dividir o presente tópico em subitens específicos, retratando o detalhamento de todos os aspectos que caracterizam a definição do mesmo.



**PAJEU CONSTRUÇÕES  
LOCAÇÕES E SERVIÇOS LTDA**

Com base nas diretrizes anteriormente identificadas, serão detalhadas a seguir todas as instalações idealizadas para a obra objeto da presente Licitação.

### 2.2.1 - Canteiro de Obras

No canteiro será centralizado todo o apoio técnico e administrativo necessário às frentes de serviços.

O canteiro de obras será composto das seguintes edificações:

- escritórios da administração, dos sub-empregados e da fiscalização;
- almoxarifado;
- centro de atendimento médico e de segurança do trabalho;
- refeitório / copa / cozinha;
- vestiários / sanitários;
- laboratório de controle tecnológico;
- estoque;
- guarita (portaria).

A seguir descreve-se as principais características destas instalações.

*Luciene Maria da Silva*  
DIRETORA  
CPF: 040.652.874-28

Os Escritórios do **CONSTRUTOR**, dos **SUB-EMPREGADOS** e da **FISCALIZAÇÃO** serão constituídos por um bloco disposto de tal maneira que poderá ser ampliado dependendo do tipo de ocupação.

O Almoxarifado terá por objetivo armazenar, distribuir e controlar os materiais, as mercadorias e ferramentas que serão utilizadas na obra. Junto ao almoxarifado haverá ainda um pátio de armazenamento externo para guardar outros materiais.

O Centro de atendimento médico e de segurança do trabalho será para o atendimento de urgência e pequenos curativos.

O Refeitório / copa / cozinha fornecerá as refeições a toda a mão-de-obra alocada.



**PAJEU CONSTRUÇÕES  
LOCAÇÕES E SERVIÇOS LTDA**

### 2.1.5 - Aspectos Físicos

O projeto físico do canteiro de obras foi desenvolvido com base no pleno atendimento das necessidades da obra, levando-se em consideração a área acima citada disponível para implantação do mesmo.

Destinadas não apenas ao suprimento das frentes de produção, como também ao apoio técnico-administrativo e à garantia do conforto do pessoal alocado à obra, as instalações provisórias foram estabelecidas, entre outros aspectos, com base nas características e nos volumes de serviços previstos, aliados aos prazos parciais de execução propostos, determinados em função do planejamento elaborado para o empreendimento.

### 2.2 - Edificações

Quanto às instalações previstas, elas foram idealizadas obedecendo os conceitos de planejamento, arquitetura e qualidade padronizada pela proponente, bem como as prescrições contidas na Norma Regulamentadora NR-24 da Portaria 3.214 do Ministério do Trabalho.

Assim sendo, as especificações básicas dos edifícios provisórios que compõem o canteiro da obra são:

- fundações diretas em bloco de concreto;
- piso em camada de concreto magro desempenado e queimado com cimento puro;
- vedações em montantes de madeira 3" x 3" e painéis de chapa compensada 6 mm, posteriormente pintadas;
- cobertura em telha ondulada de fibrocimento apoiadas em tesouras e terças de madeira;
- janelas e portas em madeira compensada;
- aparelhos sanitários em louça branca;
- instalação elétrica em conduíte plástico flexível;
- rede de água em tubulação de PVC.

Josilene Maria da Silva  
DIRETORA  
CPF: 049.652.874-28



**PAJEU CONSTRUÇÕES  
LOCAÇÕES E SERVIÇOS LTDA**

Para tanto, considera-se imprescindível a criação de melhores condições de coexistência, tanto a nível social como a nível de equilíbrio psicológico, além dos cuidados inerentes à alimentação e saúde.

Assim sendo, dentro da nossa filosofia, e apoiando a concepção sócio-administrativa no planejamento do acampamento, houve a preocupação não apenas com a organização das unidades no aspecto comunitário, como também sua existência num meio físico, o que exige uma utilização racional do espaço.

### 2.1.3 - Aspectos Operacionais

O planejamento do canteiro de obras foi idealizado de forma que sejam atingidas condições eficazes de operação a nível técnico/administrativo, possibilitando atender as questões referentes à segurança.

No agrupamento funcional das unidades foi observada a racionalização dos recursos, a hierarquização das modalidades de tráfego, a redução dos pontos de conflito, proporcionando condições favoráveis de controle e fiscalização.

### 2.1.4 - Aspectos Logísticos

A MJS CONSTRUÇÕES LOCAÇÕES E SERVIÇOS LTDA, procurará determinar o local de instalação do canteiro de modo que atenda às necessidades da obra quanto à instalação das unidades que compõem o canteiro de obras.

O terreno deverá ser plano, e em local estratégico, o que facilitará a mobilização de máquinas e veículos, bem como o acesso para matérias-primas básicas para o desenvolvimento da obra.

Outra diretriz considerada foi que a área preferencial do canteiro central abrigasse as principais unidades necessárias ao desenvolvimento da obra.

As áreas a serem escolhidas deverão ser necessárias e suficientes para atender a demanda de serviços durante toda a fase construtiva da obra, abrangendo todas as unidades necessárias a execução dos serviços ora licitados.

*Josilene Maria da Silva*  
DIRETORA  
CPF: 049.612.874-28





**PAJEU CONSTRUÇÕES  
LOCAÇÕES E SERVIÇOS LTDA**

Na concepção do projeto do canteiro de obras, foram adotadas diretrizes prevendo o atendimento às necessidades dos setores comunitários, administrativo, de produção e de fiscalização.

Para tanto, foram analisados os seguintes aspectos:

- Aspectos Gerais;
- Aspectos Humanos;
- Aspectos Operacionais;
- Aspectos Logísticos;
- Aspectos Físicos.

### 2.1.1 - Aspectos Gerais

De acordo com os padrões de disciplina administrativa estabelecidos pela Empresa, o principal fator considerado na definição do "lay out" das instalações do canteiro, foi à busca de um arranjo geral onde as unidades previstas permaneçam agrupadas em decorrência da lógica funcional das diversas atividades desenvolvidas no canteiro de obra.

Aliado a este fator, encontram-se outros aspectos de fundamental importância, como a adaptação do arranjo às interferências locais.

No tocante às unidades previstas, estas foram dimensionadas especificamente para a utilização, considerando-se os princípios técnicos e padrões compatíveis, como forma de garantir o bem estar e perfeita segurança daqueles que vão trabalhar.

### 2.1.2 - Aspectos Humanos

No que se refere ao acampamento, ressalta-se o comportamento do pessoal alojado, *principalmente os solteiros e/ou aqueles que encontram-se na condição de solteiros*, o que reflete em toda uma problemática bastante freqüente e muito conhecida.

Josilene Maria da Silva  
DIRETORA  
CPF: 040.652.874-28



**PAJEU CONSTRUÇÕES  
LOCAÇÕES E SERVIÇOS LTDA**

Os vestiários / sanitários têm por finalidade atender os operários que trabalham na produção, e os mesmos ficarão localizados próximo à obra em posição estratégica.

O Laboratório servirá para a realização de ensaios de controle tecnológico dos principais materiais a serem empregados na execução dos serviços da obra.

A Guarita (portaria) terá a finalidade de controlar o fluxo de entrada e saída de pessoas, materiais, veículos e equipamentos.

Com Relação a Energia, água, esgoto e telefonia, procurou-se na fase de implantação do canteiro de obras otimizar as instalações para facilitar ligações provisórias e reduzir as interferências externas.

A energia elétrica, necessária para atender ao andamento dos serviços, será obtida através de derivação da rede existente próxima à obra, quando existente, ou através de mini grupos geradores.

O abastecimento de água será obtido através da rede da concessionária local, e para o armazenamento será instalado tanques de fibrocimento sobre a estrutura de madeira, com altura que possibilite o abastecimento da obra por gravidade, onde a rede existir ou por meio de caminhão pipa, que abastecerá o reservatório inferior, jogando por meio de moto-bomba ao reservatório superior

O esgotamento sanitário será feito através de uma rede que encaminhará à fossa séptica e sumidouro, dimensionados para a demanda máxima do canteiro.

Haverá também um sistema de proteção contra incêndio com extintores portáteis.

As placas da obra serão colocadas em locais estratégicos com orientação da **FISCALIZAÇÃO** e no padrão utilizado por esta **CONSTRUTORA**.

Todo o canteiro poderá ser delimitado por cercas de arame liso.

A sinalização será feita através de placas verticais e faixas horizontais e se destinará a advertir e orientar o deslocamento de veículos e pedestres, visando preservar a segurança individual e da coletividade.

O canteiro de obras deverá se apresentar organizado, limpo e desimpedido

notadamente nas vias de circulação e passagens. O entulho e quaisquer sobras de materiais serão regularmente coletados e removidos. Por ocasião

*Márcia da Silva*  
DIRETORA  
CPF: 049.652.874-28



**PAJEU CONSTRUÇÕES  
LOCAÇÕES E SERVIÇOS LTDA**

de sua remoção, devem ser tomados cuidados especiais, de forma a evitar poeira excessiva e eventuais riscos. Não se manterá lixo acumulado ou exposto em locais inadequados do canteiro de obras, nem se permitirá queima de lixo ou de qualquer outro material no interior do mesmo.

A seguir apresenta-se o **“lay-out”** do canteiro de obras, bem como os desenhos das edificações que o compõem.

CAJAZEIRAS-PB, 30 DE MAIO DE 2022

Josilene Maria da Silva  
DIRETORA  
CPF: 019.652.874-28

PAJEU CONSTRUÇÕES  
LOCAÇÕES E SERVIÇOS LTDA



PAJEU CONSTRUÇÕES  
LOCAÇÕES E SERVIÇOS LTDA

**Á COMISSÃO PERMANENTE DE LICITAÇÃO  
PREFEITURA MUNICIPAL DE COREMAS - PB  
TOMADA DE PREÇOS Nº 004/202**

**OBJETO:** Contratação de uma pessoa jurídica para prestar serviços de engenharia na construção de uma Unidade Escolar com 06 (seis) salas de aula no município de Coremas-PB, conforme planilhas orçamentárias de custos (Convênio com o Estado da Paraíba CV nº 0199/2021).

A JMS PAJEÚR CONSTRUÇÕES LOCAÇÕES E SERVIÇOS LTDA, inscrita no CNPJ nº 45.791.193/0001-84, com sede na Av. Aeroporto Antônio Tomaz, Nº 71, Bairro Dom Zacarias Roim de Moura, Município de Cajazeiras/PB, vem por meio de seu representante legal a Sra. **Josilene Maria da Silva**, portadora do CPF nº 049.652.874-28,

PROVÁVEL

**LAY-OUT do CANTEIRO DE OBRAS**



O Canteiro de obras provavelmente será composto de :

Josilene Maria da Silva  
DIRETORA  
CPF: 049.652.874-28



**PAJEU CONSTRUÇÕES  
LOCAÇÕES E SERVIÇOS LTDA**

- 1- - escritórios da administração, dos sub-empregados e da fiscalização;
- 2- - almoxarifado;
- 3- - centro de atendimento médico e de segurança do trabalho;
- 4- - refeitório / copa / cozinha;
- 5- - vestiários / sanitários;
- 6- - laboratório de controle tecnológico;
- 7- - estoque;
- 8- - guarita (portaria).

Contudo, salienta-se que a solução proposta para o canteiro é de caráter sugestivo, inclusive a instalação elétrica e hidro-sanitária, podendo a mesma sofrer modificações de comum acordo com a FISCALIZAÇÃO.

**3 - ORGANOGRAMA**

**ESTRUTURA ORGANIZACIONAL**

Josilene Maria da Silva  
DIRETORA  
CPF: 049.652.874-28

Para atingir os objetivos a que se propõe, a **MJS PAJEU CONSTRUÇÕES LOCAÇÕES E SERVIÇOS LTDA** . instalará no canteiro de serviços uma forte estrutura operacional, administrativamente descentralizada e com poder de decisão. Esta estrutura contará com o apoio imediato de sua diretoria e de toda estrutura de sua organização central.

Cabe a Estrutura Central da Empresa a responsabilidade de apoiar a administração do projeto, de forma a garantir o cumprimento de recursos humanos, materiais e institucionais, através das suas diretorias e departamentos especializados.



**PAJEU CONSTRUÇÕES  
LOCAÇÕES E SERVIÇOS LTDA**

A coordenação será liderada pelo Gerente de Contrato (Responsável Técnico) que terá poder decisório a nível de canteiro. A seguir descreve-se a estrutura organizacional até o nível de encarregado geral que poderá ser utilizada na obra.

### 3.1 – Gerente de Contrato (Responsável Técnico)

#### Atribuições:

- Responsável perante a CONSTRUTORA por todas as atividades da obra, sendo também o seu representante perante a FISCALIZAÇÃO. Esse profissional responde pelo bom andamento, disciplina, segurança, qualidade e execução de ordens técnicas e econômicas da obra, garantindo ainda o cumprimento dos cronogramas de execução e todos os outros assuntos pertinentes ao empreendimento;
- Coordenar as atividades de todas as decisões importantes tomadas, assim como solicitar auxílio nos problemas que tenham necessidade de sua participação e autorização;
- Coordenar todo o planejamento executivo e a programação dos serviços de produção, a administração dos recursos humanos e materiais envolvidos na obra e as medições dos serviços executados;
- Realizar reuniões periódicas com os chefes de divisão para avaliar o andamento dos serviços e, em função destas, cobrar providências e tomar decisões necessárias a manter o eficiente funcionamento de todos os setores da obra e o rigoroso cumprimento do cronograma proposto e aprovado pela

#### FISCALIZAÇÃO.

- Manter o relacionamento Empresa-Obra-Fiscalização, de forma que o Engenheiro Residente e de Produção tenha condições ideais de trabalho, e que a FISCALIZAÇÃO seja atendida pronta e satisfatoriamente em suas solicitações;
- Caberá todas as decisões da obra, usando ao máximo seus setores subordinados e as áreas de apoio da CONSTRUTORA no tocante a suprimento de recursos humanos, sejam eles especializados ou de funções administrativas, suprimento de máquinas e equipamentos e suprimento de materiais;

Josilene Maria da Silva  
DIRETORA  
CPF: 049.652.874-28



**PAJEU CONSTRUÇÕES  
LOCAÇÕES E SERVIÇOS LTDA**

- Levar até o canteiro de obras experiências anteriores, administrativas e técnicas, visando racionalizar os trabalhos, aprimorar o padrão de qualidade e em caso de problemas de complexibilidade técnica, solucioná-los com tranqüilidade e segurança.

### 3.2 – Gerente de Obras

**Atribuições:**

- Definir as diretrizes gerais e as normas de trabalho em todos os seus aspectos, de modo que os serviços sejam executados atendendo as especificações técnicas e administrativas do **CLIENTE**, principalmente, no que se refere à qualidade dos serviços e cumprimento dos prazos;
- Manter o relacionamento Empresa-Obra-Fiscalização, de forma que a obra tenha condições ideais de trabalho, e que a **FISCALIZAÇÃO** seja atendida pronta e satisfatoriamente em suas solicitações;
- Responsável pelo andamento físico e financeiro da obra dentro dos parâmetros elaborados em conjunto com a **FISCALIZAÇÃO**, do cliente, verificando continuamente as metas estabelecidas e se os padrões de qualidade estão sendo atendidos;
- Levar até o canteiro de obras experiências anteriores, administrativas e técnicas, visando racionalizar os trabalhos, aprimorar o padrão de qualidade e em caso de problemas de complexibilidade técnica, solucioná-los com tranqüilidade e segurança.

Josilene Maria da Silva  
DIRETORA  
CPF: 09.652.874-28

### 3.3 - Engenheiro Residente e de Produção

**Atribuições:**



**PAJEU CONSTRUÇÕES  
LOCAÇÕES E SERVIÇOS LTDA**

- Caberá a esses Engenheiros a responsabilidade de providenciar todas as atividades relativas a execução dos serviços previstos para a obra.
- Terão sob sua responsabilidade todos os recursos colocados a sua disposição pelas demais estruturas subordinadas diretamente à produção de campo. Garantirão qualidade de execução dos serviços.

### 3.4 – Chefe de Escritório

**Atribuições:**

- Elemento responsável pelos contratos com os órgãos administrativos e de apoio da Empresa;
- Terá ainda, função de chefia administrativa o relacionamento com as entidades oficiais externas a obra, tais como Prefeitura Municipal, Justiça do Trabalho, INSS, etc.

### 3.5 - Engenheiro de Segurança do Trabalho

**Atribuições:**

Será responsável pela verificação diária das condições de trabalho, investigação das causas de eventuais acidentes e busca de soluções das mesmas, sinalização da obra, palestras e projeções sobre segurança no trabalho da CIPA, etc.

Terá também como função, treinar os vigilantes para operações de segurança, tais como: obrigatoriedade do uso de equipamentos individuais e de proteção (capacetes, luvas, botas, etc.), combate a incêndio e remoção de feridos.

### 3.6 – Técnico de Edificações

Josilene Maria da Silva  
DIRETORA  
CPF: 049.652.874-28





**PAJEU CONSTRUÇÕES  
LOCAÇÕES E SERVIÇOS LTDA**

Atuará diretamente subordinado ao Engenheiro Residente e de Produção, exercendo primordialmente as funções abaixo relacionadas:

- Controle de desenhos e arquivo técnico;
- Registro diário de obra;
- Organização de dados para controle de custos da obra;
- Controle do processo físico da obra;
- Planilhas de medições para fins de faturamento;
- Acompanhamento e controle de qualidade dos serviços executados, informando ao Engenheiro Residente as irregularidades.

**3.7 - Encarregados Gerais (Mestres-de-Obras)**

Atuará diretamente subordinados aos Engenheiros Residentes e de Produção, exercendo primordialmente as funções abaixo relacionadas:

- Coordenação dos serviços a serem executados de acordo com o planejamento executivo elaborado pela obra;
- Distribuição de materiais, pessoal e ferramentas para diversas frentes de trabalho;
- Zelar pela qualidade dos serviços em execução, selecionando e orientando os operários envolvidos;
- Trabalhar em sintonia com a equipe de **FISCALIZAÇÃO** da obra;
- 
- CAJAZEIRAS-PB, 30 DE MAIO DE 2022

Josilene Maria da Silva  
DIRETORA  
CPF: 049.652.874-28



PAJEU CONSTRUÇÕES  
LOCAÇÕES E SERVIÇOS LTDA

JMS PAJEU CONSTRUÇÕES  
LOCAÇÕES E SERVIÇOS LTDA  
CNPJ: 45.791.193/0001-84

Á COMISSÃO PERMANENTE DE LICITAÇÃO  
PREFEITURA MUNICIPAL DE **COREMAS - PB**  
TOMADA DE PREÇOS Nº 004/202

OBJETO: Contratação de uma pessoa jurídica para prestar serviços de engenharia na construção de uma Unidade Escolar com 06 (seis) salas de aula no município de Coremas-PB, conforme planilhas orçamentárias de custos (Convênio com o Estado da Paraíba CV nº 0199/2021).

OBJETO: **Contratação de empresa para**

**ORGANOGRAMA FUNCIONAL**

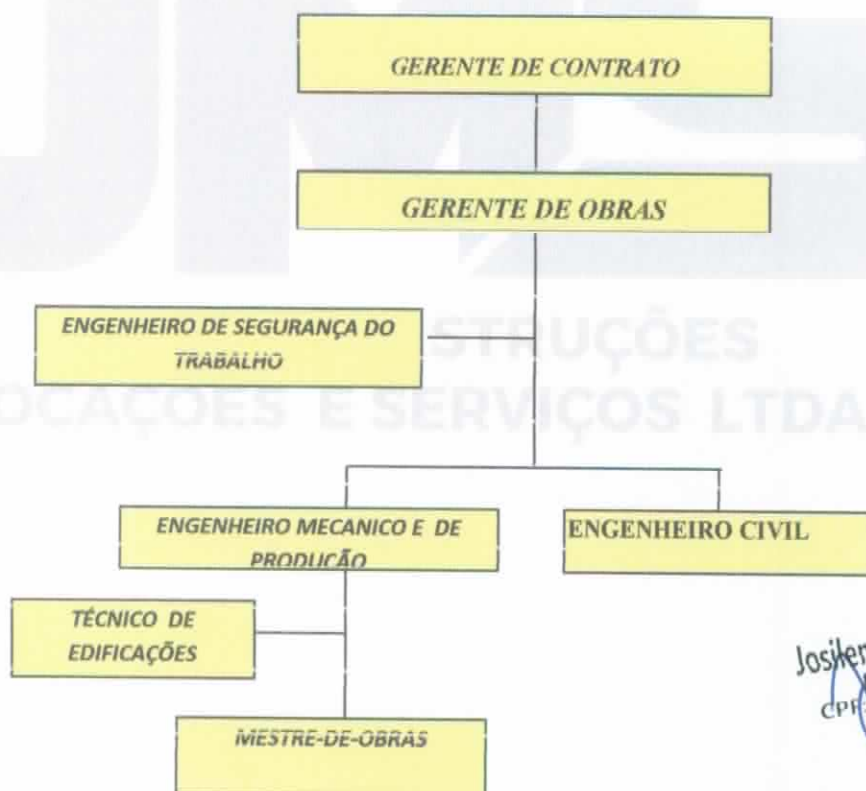

Josilene Maria da Silva  
DIRETORA  
CPF: 049.652.874

\*OBS: Poderão ser mobilizados outros profissionais em função das necessidades da obra.



PAJEU CONSTRUÇÕES  
LOCAÇÕES E SERVIÇOS LTDA

## Relação Maquinas e Equipamentos :

- 01 – Betoneira
- 02 – Caminhão Basculante
- 03 – Equipamentos de EP'IS
- 04 – Niveladores
- 05 – Carroças
- 06 – Pás
- 07 – Picaretas
- 08 – Enchadas
- 09 – Colher
- 10 – Equipamentos para Pintura
- 11 – Equipamentos de escritório
- 12 – Ferramentais .....

## Relação Equipe tecnica, Cargo/Função

JOSILENE MARIA DA SILVA Administrador Gerente de Contrato

RICARDO DENIS DE SOUZA LEAL – Engenheiro Civil – Gerente de Obras

PEDRO de Assis Pereira Barbosa - Encarregado de Obras

MARCOS Guimarães FERREIRA Técnico em Edificações

- CAJAZEIRAS-PB, 30 DE MAIO DE 2022

Josilene Maria da Silva  
DIRETORA  
CPF: 049.652.974-29



PAJEU CONSTRUÇÕES  
LOCAÇÕES E SERVIÇOS LTDA

Á COMISSÃO PERMANENTE DE LICITAÇÃO  
PREFEITURA MUNICIPAL DE **COREMAS - PB**  
TOMADA DE PREÇOS Nº 004/202

**OBJETO:** Contratação de uma pessoa jurídica para prestar serviços de engenharia na construção de uma Unidade Escolar com 06 (seis) salas de aula no município de Coremas-PB, conforme planilhas orçamentárias de custos (Convênio com o Estado da Paraíba CV nº 0199/2021).

**DECLARAÇÃO DE ACEITAÇÃO DA RESPONSABILIDADE  
TÉCNICA**

Eu, **RICARDO DENIS SOUZA LEAL**, Engenheiro Civil, CREA 2110901160, **Declara** que é conhecedor das condições constantes da **TOMADA DE PREÇOS nº 004/2022** do **PREFEITURA MUNICIPAL DE COREMAS -PB**, e que aceita participar da Equipe Técnica da Empresa e que oferece o seu **acervo** a empresa, **JMS CONSTRUÇÕES LOCAÇÕES E SERVIÇOS LTDA**, inscrito no CNPJ: 45.791.193/0001-84, caso a mesma venha a ser vencedora do referido certame licitatório.

LEI Nº 13.726, DE 8 DE OUTUBRO DE 2018.

Art. 3º Na Relação dos Órgãos e Entidades dos Poderes da União, dos Estados, do Distrito Federal e dos Municípios com o Cidadão, é Dispensada a exigência de:

I - **Reconhecimento de Firma**, Devendo o Agente Administrativo, Confrontando a Assinatura Com Aquela Constante do Documento de Identidade do Signatário, ou Estando Este Presente e Assinando o Documento Diante do Agente, Lavrar sua Autenticidade no Próprio Documento;

• **CAJAZEIRAS-PB, 30 DE MAIO DE 2022**

Ricardo Denis de Souza Leal  
Eng. Civil  
CREA 211090116-0

**RICARDO DENIS SOUZA LEAL**

Responsável Técnico

CREA 2110901160



PAJEU CONSTRUÇÕES  
LOCAÇÕES E SERVIÇOS LTDA

Á COMISSÃO PERMANENTE DE LICITAÇÃO  
PREFEITURA MUNICIPAL DE **COREMAS - PB**  
TOMADA DE PREÇOS Nº 004/202

**OBJETO:** Contratação de uma pessoa jurídica para prestar serviços de engenharia na construção de uma Unidade Escolar com 06 (seis) salas de aula no município de Coremas-PB, conforme planilhas orçamentárias de custos (Convênio com o Estado da Paraíba CV nº 0199/2021).

## DECLARAÇÃO

A **JMS PAJEU CONSTRUÇÕES LOCAÇÕES E SERVIÇOS LTDA**, inscrita no CNPJ nº 45.791.193/0001-84, com sede na Av. Aeroporto Antônio Tomaz, Nº 71, Bairro Dom Zacarias Rolim de Moura, Município de Cajazeiras/PB, vem por meio de seu representante legal a Sra. **Josilene Maria da Silva**, portadora do CPF nº 049.652.874-28,

Josilene Maria da Silva  
DIRTORA  
CPF: 049.652.874-28

b) **Declara** que os serviços são prestados por empresas que comprovem cumprimento de reserva de cargos prevista em lei para pessoa com deficiência ou para reabilitado da Previdência Social e que atendam às regras de acessibilidade previstas na legislação, conforme disposto no art. 93 da Lei nº 8.213, de 24 de julho de 1991.

c) **Declara** que executará a obra dentro do prazo estabelecido no edital.

d) que executará as obras de acordo com o projeto de engenharia, as especificações técnicas e as normas da **ABNT** e demais normas emanadas pela Prefeitura Municipal de **COREMAS/PB**, que serão tomadas todas as medidas necessárias para assegurar um controle adequado da qualidade da obra e de modo a prevenir impacto sobre o meio ambiente.



PAJEU CONSTRUÇÕES  
LOCAÇÕES E SERVIÇOS LTDA

- e) que se compromete a estar instalado e pronto para o início dos trabalhos no prazo máximo de 10 (dez dias) consecutivos a partir da data da assinatura do instrumento contratual.
- f) Que a mesma não está impedida de participar de licitações promovidas pelo Município de **COREMAS/PB**, não foi declarada inidônea para licitar e contratar com Administração Pública e que está ciente da obrigação de declarar o fato superveniente.
- g) Que não possuem **pendência** financeira junto a **Prefeitura Municipal de COREMAS/PB**

- CAJAZEIRAS-PB, 30 DE MAIO DE 2022

Josilene Maria da Silva  
DIRETORA  
CPF: 049.652.874-28

PAJEU CONSTRUÇÕES  
LOCAÇÕES E SERVIÇOS LTDA



PAJEU CONSTRUÇÕES  
LOCAÇÕES E SERVIÇOS LTDA

Á COMISSÃO PERMANENTE DE LICITAÇÃO  
PREFEITURA MUNICIPAL DE **COREMAS - PB**  
TOMADA DE PREÇOS N° 004/202

OBJETO: Contratação de uma pessoa jurídica para prestar serviços de engenharia na construção de uma Unidade Escolar com 06 (seis) salas de aula no município de Coremas-PB, conforme planilhas orçamentárias de custos (Convênio com o Estado da Paraíba CV n° 0199/2021).

## DECLARAÇÃO

A JMS PAJEU CONSTRUÇÕES LOCAÇÕES E SERVIÇOS LTDA, inscrita no CNPJ n° 45.791.193/0001-84, com sede na Av. Aeroporto Antônio Tomaz, N° 71, Bairro Dom Zacarias Rolim de Moura, Município de Cajazeiras/PB, vem por meio de seu representante legal a Sra. **Josilene Maria da Silva**, portadora do CPF n° 049.652.874-28,

2 - **Declaro** conhecer a legislação de regência desta licitação e que os objetos serão fornecidos de acordo com as condições estabelecidas neste Edital e seus anexos, que conhecemos e aceitamos em todos os seus termos.

3 - **Declaro**, também, que nenhum direito a indenização ou a reembolso de quaisquer despesas nos será devido, caso a nossa proposta não seja aceita pela PREFEITURA, seja qual for o motivo.

4 - O prazo de validade desta proposta é de 60 (Sessenta) dias corridos, contados da data de abertura da sessão pública.

Josilene Maria da Silva  
DIRETORA  
CPF: 049.652.874-28



**PAJEU CONSTRUÇÕES  
LOCAÇÕES E SERVIÇOS LTDA**

6 - Prazo de **execução é de 17** (Dezessete) MESES contados da data de emissão da ordem de serviço.

8 - **Declaro** que examinei, minuciosamente, o pertinente Edital, seus Anexos, e que estudei, comparei e os encontrei corretos, aceitando e submetendo-me, integralmente, às suas condições, e que obtive da Comissão de Licitação e/ou Pregoeiro, satisfatoriamente, todas as informações e esclarecimentos solicitados, não havendo dúvidas acerca dos serviços a executar.

9 - **Declaro** que no preço global ofertado estão incluídos todos os **benefícios e os custos diretos e indiretos** que forem exigidos para prestação do objeto licitado, assim entendida, não só as despesas diretas, com a aquisição de materiais e pagamento da mão-de-obra, como também, as despesas indiretas, dentre elas: transporte de pessoal, alimentação, "know-how", "royalties", despesas financeiras, serviços de terceiros, aluguel e aquisição de máquinas; equipamentos, veículos e transportes; contribuições devidas à Previdência Social, encargos sociais e trabalhistas; impostos taxas e emolumentos incidentes sobre a prestação do serviço, agência de despachantes, ou outras despesas, quaisquer que sejam as suas naturezas.

10 - **Declaro**, para fins de participação na licitação em epígrafe, que não possuímos em nossos quadros funcionais, empregados que sejam cônjuges, companheiros ou parentes em linha reta, colateral ou por afinidade, até o terceiro grau, inclusive, de ocupantes de cargos de direção e de assessoramento, de membros ou juízes vinculados a esse Tribunal, conforme determinação contida no art. 3º da Resolução nº 07, de 18 de

Josilene Maria da Silva  
DIRETORA  
CPF: 049.652.874-28





**PAJEU CONSTRUÇÕES  
LOCAÇÕES E SERVIÇOS LTDA**

outubro de 2005, com nova redação dada pela Resolução nº 09 (06/12/2005).

11 - **Declaro** que não será permitido qualquer espécie de interferência por parte da Contratante, por intermédio de seus agentes públicos, na gestão de recursos humanos da Contratada, especialmente na seleção de nossos profissionais afetos à prestação dos respectivos serviços.

12 - Informo, desde já, que os pagamentos deverão ser creditados à Conta a ser fornecida pela Empresa

13 - **Declaro total conhecimento das condições presentes no ambiente onde os serviços serão executados.**

14 - **Declaro** que, caso seja vencedora da licitação, executará os serviços de acordo com os detalhes executivos, especificações técnicas e quantitativas pelos preços unitários e nos prazos constantes de sua PROPOSTA.

15 - **Declara** que se compromete a empregar na execução do contrato decorrente desta licitação 10% da mão de obra local, em relação ao total de empregados necessários para executar a obra.

16 - **Declara** que se compromete a empregar na execução do contrato decorrente desta licitação 5% da mão do total de vagas existente aos sentenciados.

17 - **Declara** que será elaborado projeto de gerenciamento de resíduo de construção civil PGRCC, nas condições determinadas pelo CONAMA, através da resolução 307/2002.

**CAJAZEIRAS-PB, 30 DE MAIO DE 2022**

Josilene Maria da Silva  
DIRETORA  
CPF: 049.652.874-28