



DOCUMENTOS DE HABILITAÇÃO

Prefeitura Municipal de Coremas
Comissão Permanente de Licitação
Rua Capitão Antônio Leite, 65 - Centro, Coremas/PB

Modalidade: Tomada de Preço nº 003/2022

Processo Administrativo: nº 051/2022

Data e Hora da Realização: 09/03/2022 - 08:00hrs

Objeto: Contratação de uma pessoa jurídica para prestar serviços de engenharia na Reforma da E. M. E. F. Cônego Bernardo na cidade de Coremas-PB

Jhonatan Andrade da Silva EIRELI
JA Engenharia e Gerenciamento de Projetos
Rua Raimundo Bernardo da Silva, 92 - Linha de Ferro - Coremas/PB
CNPJ: 34.955.075/0001-48 **Inscrição Estadual:** 16.350.330-3

000001

ATO CONSTITUTIVO DE EMPRESA INDIVIDUAL DE RESPONSABILIDADE LIMITADA - EIRELI

Pelo presente Instrumento Particular de Constituição de Empresa Individual de Responsabilidade Limitada, **JHONATAN ANDRADE DA SILVA**, brasileiro, casado com regime de comunhão parcial de bens, nascido em 02/02/1993, natural de São Paulo, Estado de São Paulo, empresário, portador da Carteira da RG nº 49.409.709-7 - SSP/SP e do CPF nº 000.346.974-78 residente e domiciliado na Cidade de Coremas - Estado de Paraíba, à Rua Deputado Benildo Faustino da Silva nº 38 - Centro, CEP 58770-000 resolve constituir uma **Empresa Individual de Responsabilidade Limitada**, que reger-se-á pelas seguintes cláusulas e condições:

Cláusula 1ª - A empresa virará sob o nome empresarial **JHONATAN ANDRADE DA SILVA - EIRELI**, e terá sede à Avenida Raimundo Bernardo da Silva nº 100A, Linha de Ferro, terreno, na cidade de Coremas, Estado de Paraíba CEP 58770-000.

Parágrafo único - A Sociedade usará o nome fantasia **JA ENGENHARIA E GERENCIAMENTO DE PROJETOS**.

Cláusula 2ª - Para consecução de seus objetivos sociais, a empresa poderá, a qualquer tempo, criar, alterar ou extinguir estabelecimentos filiais, agências, sucursais em qualquer parte do território nacional ou fora dele, mediante alteração contratual devidamente arquivada na Junta Comercial.

Cláusula 3ª - Constituirá objeto da sociedade, a exploração de:

- 37.02-9/00 - Atividades relacionadas a esgoto, exceto a gestão de obras de rede;
- 41.20-3/00 - Construção de edifícios;
- 42.11-1/01 - Construção de rodovias e ferrovias;
- 42.11-1/02 - Pintura para sinalização em pistas rodoviárias e aeroportos;



CERTIFICADO O REGISTRO EM 23/09/2019 11:06 SOB Nº 25600103804.
PROTOCOLO: 190547624 DE 20/09/2019. CÓDIGO DE VERIFICAÇÃO:
11904413741. NIRE: 25600103804.
JHONATAN ANDRADE DA SILVA EIRELI

Maria de Fátima Ventura Venâncio
SECRETÁRIA-GERAL
JOÃO PESSOA, 23/09/2019
www.redeisa.pb.gov.br

030002

- 42.12-0/00 – Construção de obras de arte especiais;
- 42.13-8/00 - Obras de urbanização-ruas, praças e calçadas;
- 42.21-9/01 – Construção de barragens e represas para geração de energia elétrica;
- 42.21-9/02 – Construção de estações e redes de distribuição de energia elétrica;
- 42.22-7/01 – Construção de redes de abastecimento de água, coleta de esgoto e construções correlatas, exceto obras de irrigação;
- 42.22-7/02 – Obras de irrigação;
- 42.99-5/01 - Construção de instalações esportivas e recreativas;
- 42.99-5/99 – Outras obras de engenharia civil não especificadas anteriormente;
- 43.11-8/01 – Demolição de edifícios e outras estruturas;
- 43.11-8/02 – Preparação de canteiro e limpeza de terreno;
- 43.12-6/00 – Perfurações e sondagens;
- 43.13-4/00 – Obras de terraplanagem;
- 43.19-3/00 – Serviços de preparação do terreno não especificados anteriormente;
- 43.21-5/00 – Instalação e manutenção elétrica;
- 43.29-1/99 – Outras obras de instalações em construções não especificadas anteriormente;
- 43.30-4/02 – Instalação de portas, janelas, tetos, divisórias e armários embutidos de qualquer material;
- 43.99-1/05 – Perfuração e construção de poços de água;
- 43.99-1/99 – Serviços especializados para construção não especificados anteriormente;
- 81.21-4/00 – Limpeza em prédios e em domicílios;
- 81.29-0/00 – Atividades de limpeza não especificados anteriormente;
- 47.42-3/00 – Comércio varejista de material elétrico;
- 25.11-0/00 – Fabricação de estruturas metálicas;
- 36.00-6/01 – Captação, tratamento e distribuição de água;
- 90.02-7/02 – Restauração de obras de arte.

CC
 (11/09/2019) - J. D. DA SILVA

[Handwritten signature]

[Handwritten signature]



CERTIFICO O REGISTRO EM 23/09/2019 11:06 SOB N° 25600103804.
 PROTOCOLO: 190547626 DE 20/09/2019. CÓDIGO DE VERIFICAÇÃO:
 11904413741. NIRE: 25600103804.
 JHONATAN ANDRADE DA SILVA BIRELI

Maria de Fátima Ventura Venâncio
 SECRETÁRIA-GERAL
 JOÃO PEGGUA, 23/09/2019
 www.redanin.pb.gov.br

000003

- 49.29-9/02 – Transporte rodoviário coletivo de passageiros, sob regime de fretamento, intermunicipal, interestadual e internacional;
- 23.30-3/01 – Fabricação de estruturas pré-moldadas de concreto armado, em série e sob encomenda;
- 43.21-5/00 – Instalação e manutenção elétrica;
- 43.22-3/02 – Instalação e manutenção de sistemas centrais de ar condicionado, de ventilação e refrigeração;
- 77.32-2/01 – Aluguel de máquinas e equipamentos para construção sem operador;
- 47.44-0/02 – Comércio varejista de madeira e artefatos;
- 81.30-3/00 – Atividades paisagísticas;
- 23.30-3/05 – Preparação de massa de concreto e argamassa para construção;
- 77.31-4/00 – Aluguel de máquinas e equipamentos agrícolas sem operador;
- 38.11-4/00 – Coleta de resíduos não-perigosos;
- 43.30-4/03 – Obras de acabamento em gesso e estuque;
- 38.22-0/00 – Tratamento e disposição de resíduos perigosos;
- 43.22-3/01 – Instalações hidráulicas, sanitárias e de gás;
- 47.41-5/00 – Comércio varejista de tintas e materiais para pintura;
- 42.23-5/00 – Construção de redes de transporte por dutos;
- 43.99-1/02 – Montagem e desmontagem de andaimes e estruturas temporárias;
- 43.30-4/04 – Serviços de pintura de edifícios;
- 49.23-0/02 – Serviço de transporte de passageiros – locação de automóveis com motorista;
- 77.11-0/00 – Locação de automóveis sem condutor;
- 42.92-8/01 – Montagem de estruturas metálicas;
- 43.30-4/01 – Impermeabilização em obras de engenharia civil;
- 23.30-3/04 – Fabricação de casas pré-moldadas de concreto;
- 43.99-1/03 – Obras de alvenaria;
- 47.44-0-99 – Comércio varejista de materiais de construção em geral;

C.F.
 Comissão de Inspecção de Serviços





CERTIFICO O REGISTRO EM 23/09/2019 11:06 SOB Nº 25600103804.
 PROTOCOLO: 190547626 DE 20/09/2019. CÓDIGO DE VERIFICAÇÃO:
 11904413741. NIRE: 25600103804.
 JHONATAN ANDRADE DA SILVA SIRELI

Maria de Ystima Ventura Venâncio
 SECRETÁRIA-GERAL
 JOÃO PESSOA, 23/09/2019
 www.redezim.pb.gov.br

000004

- 47.57-1/00 - Comércio varejista de peças e acessórios para aparelhos eletroeletrônicos para uso doméstico;

- 33.21-0/00 - Instalação de máquinas e equipamentos industriais;

Cláusula 4ª - O Capital Social será representado pela importância de R\$ 120.000,00 (Cento e vinte mil reais) totalmente integralizado neste ato em moeda corrente do País, detido, em sua totalidade, pelo titular **JHONATAN ANDRADE DA SILVA**.

§ ÚNICO - A responsabilidade do titular é limitada à importância total do Capital Social integralizado.

Cláusula 5ª - A Empresa iniciará suas atividades na data de registro do seu ato constitutivo na Junta Comercial do Estado da Paraíba e seu prazo de duração é por tempo indeterminado.

Cláusula 6ª - A administração da Empresa será exercida por seu titular **JHONATAN ANDRADE DA SILVA** que ficará incumbido de exercer todos os atos pertinentes e necessários ao exercício das atividades ora assumidas, bem como, de representá-la judicial e extra-judicialmente, ativa e passivamente perante todas repartições e instituições financeiras, vedado, no entanto, o uso do nome empresarial em atividades estranhas ao interesse social.

Cláusula 7ª - Ao término de cada exercício social, em 31 de dezembro, a administradora procederá a elaboração do inventário, do balanço patrimonial e do balanço de resultado econômico, cabendo-lhe os lucros ou perdas apurados.

Cláusula 8ª - O Titular-Administrador **JHONATAN ANDRADE DA SILVA** DECLARA, sob as penas da Lei:

§ Primeiro - Não possuir ou ter sob sua titularidade, nenhuma outra empresa nos moldes do EIRELI, em qualquer parte do território nacional;

§ Segundo - Não estar impedido de exercer a administração da empresa, por lei especial ou em virtude de condenação criminal ou por se encontrar sob os efeitos dela, a pena que vede, ainda que temporariamente, o acesso a cargos públicos, ou por crime falimentar, de prevaricação, peita ou suborno, concussão,



CERTIFICO O REGISTRO EM 23/09/2019 11:06 SOB Nº 25600103804.
PROTOCOLO: 190547626 DE 20/09/2019. CÓDIGO DE VERIFICAÇÃO:
11904413741. NIRE: 25600103804.
JHONATAN ANDRADE DA SILVA EIRELI

Maria de Fátima Ventura Venâncio
SECRETÁRIA-GERAL
JOÃO PESSOA, 23/09/2019
www.tedesim.pb.gov.br

030006

peculato, da fraude e economia popular, contra o sistema financeiro nacional, contra normas de defesa da concorrência, contra as relações de consumo, fé pública ou a propriedade.

Coremas/PB, 10 de SETEMBRO de 2019.

for. Lacer. F. r. r. r.

Jhonatan Andrade da Silva

JHONATAN ANDRADE DA SILVA



Handwritten notes and stamps below the ID card.

Handwritten signature or mark.



CERTIFICO O REGISTRO EM 23/09/2019 11:06 SOB N° 25600103804.
PROTOCOLO: 190547626 DE 20/09/2019. CÓDIGO DE VERIFICAÇÃO:
11904413741. NIRS: 25600103604.
JHONATAN ANDRADE DA SILVA EIRELI

Maria de Fátima Ventura Venâncio
SECRETÁRIA-GERAL
JOÃO PESSOA, 23/09/2019
www.redeaim.pb.gov.br

000007

DECLARAÇÃO DE ENQUADRAMENTO DE EMPRESA DE PEQUENO PORTE

Ilmo. Sr. Presidente da Junta Comercial do Estado da Paraíba - JUCEP

A Empresa **JHONATAN ANDRADE DA SILVA EIRELI**, estabelecido(a) na AVENIDA RAIMUNDO BERNARDO DA SILVA, 100A ANDAR TERREO., LINHA DE FERRO, Coremas - PB, CEP: 58770-000, requer a Vossa Senhoria o arquivamento do presente instrumento e declara, sob as penas da Lei, que se enquadra na condição de EMPRESA DE PEQUENO PORTE, nos termos da Lei Complementar nº 123, de 14/12/2006.

Código do ato: 316

Descrição do Ato: ENQUADRAMENTO DE EMPRESA DE PEQUENO PORTE

Coremas - PB, 10/09/2019

JHONATAN ANDRADE DA SILVA
Titular/Administrador

* Este documento faz parte do portal Registro PB



CERTIFICO O REGISTRO EM 23/09/2019 11:05 SOB Nº 20190547634.
PROTOCOLO: 190547634 DE 20/09/2019. CÓDIGO DE VERIFICAÇÃO:
11904413750. NIRE: 25600103804.
JHONATAN ANDRADE DA SILVA EIRELI

Maria de Fátima Ventura Venâncio
SECRETÁRIA-GERAL
JOÃO PESSOA, 23/09/2019
www.redesim.pb.gov.br

000008

**1ª ALTERAÇÃO DO ATO CONSTITUTIVO DA EMPRESA
INDIVIDUAL DE RESPONSABILIDADE LIMITADA
JHONATAN ANDRADE DA SILVA EIRELI**

CNPJ(MF): 34.955.075/0001-48

NIRE: 2560010380-4

Pelo presente instrumento, **JHONATAN ANDRADE DA SILVA**, brasileiro, casado no regime parcial de bens, nascido em 02/02/1993, natural de São Paulo, Estado de São Paulo, empresário, portador da RG nº 49.409.709-7 - SSP/SP e do CPF nº 095.046.974-29, residente e domiciliado na cidade de Coremas, Estado da Paraíba, à Rua Benildo Faustino da Silva, SN - Centro - CEP 58770-000, na condição de titular da empresa **JHONATAN ANDRADE DA SILVA EIRELI**, com sede a Avenida Raimundo Bernardo da Silva nº 100 A, Bairro Linha de Ferro, CEP 58770-000 em Coremas, Estado da Paraíba, com seu Contrato Social arquivado na Junta Comercial do Estado da Paraíba - JUCEP, sob NIRE nº 25600103804 em 23/09/2019 e inscrito no CNPJ(MF) sob nº 34.955.075/0001-48, resolve alterar seu ato constitutivo mediante as seguintes cláusulas e condições:

CLÁUSULA PRIMEIRA: Promove a alteração do endereço para a Avenida Raimundo Bernardo da Silva nº 92 - Bairro Linha de Ferro - Torreão - Coremas, Estado da Paraíba, CEP 58770-000.

CLÁUSULA SEGUNDA: A empresa, que tem por objeto social: Fabricação de estruturas metálicas; Captação, tratamento e distribuição de água; Restauração de obras de arte; Transporte rodoviário coletivo de passageiros, sob regime de fretamento, interestadual e internacional; Fabricação de estruturas pré-moldadas de concreto armado, em série e sob encomenda; Instalação e manutenção de sistemas centrais de ar condicionado, de ventilação e refrigeração; Aluguel de máquinas e equipamentos para construção sem operador, exceto andaimes; Comércio varejista de madeira e artefatos; Atividades paisagísticas; Preparação de massa de concreto e argamassa para concretagem; Aluguel de máquinas e equipamentos agrícolas sem operador; Obras de acabamento em gesso e estuque. Tratamento e disposição de resíduos não-perigosos; Tratamento e disposição de resíduos perigosos

Jhonatan Andrade da Silva



000009

1ª ALTERAÇÃO DO ATO CONSTITUTIVO DA EMPRESA INDIVIDUAL DE
RESPONSABILIDADE LIMITADA JHONATAN ANDRADE DA SILVA EIRELI

CNPJ(MF): 34.955.075/0001-48

NIRE: 2560010360-4

Instalações hidráulicas, sanitárias e de gás; Comércio varejista de tintas e materiais para pintura; Construção de redes de transportes por dutos, exceto para água e esgoto; Montagem e desmontagem de andaimes e outras estruturas temporárias; Serviços de pintura de edifícios em geral; Serviço de transporte de passageiros - locação de automóveis com motorista; Locação de automóveis sem condutor; Montagem de estruturas metálicas; Impermeabilização em obras de engenharia civil; Fabricação de casas pré-moldadas de concreto; Obras de alvenaria; Comércio varejista de materiais de construção em geral; Aplicação de revestimentos e de resinas em interiores e exteriores; Comércio varejista de pedras para revestimento; Comércio varejista de materiais hidráulicos; Aluguel de andaimes; Comércio varejista de ferragens e ferramentas; Transporte escolar; Transporte rodoviário de mudanças; Administração de obras; Manutenção de redes de distribuição de energia elétrica; Obras de montagem industrial; Montagem e instalação de sistemas e equipamentos de iluminação e sinalização em vias públicas, portos e aeroportos; Instalação, manutenção e reparação de elevadores, escadas e esteiras rolantes; Comércio varejista de cal, areia, pedra britada, tijolos e telhas; Obras de fundações; Fabricação de outros artefatos e produtos de concreto, cimento, fibrocimento, gesso e materiais semelhantes; Carga e descarga; Coleta de resíduos perigosos; Distribuição de água por caminhões; Manutenção e reparação de máquinas e aparelhos de refrigeração e ventilação para uso industrial e comercial; Comércio varejista especializado de eletrodomésticos e equipamentos de áudio e vídeo; Comércio varejista especializado de peças e acessórios para aparelhos eletroeletrônicos para uso doméstico, exceto informática e comunicação; Instalação de máquinas e equipamentos industriais, a partir desta data, passa a ter o seguinte objeto:

000010

1ª ALTERAÇÃO DO ATO CONSTITUTIVO DA EMPRESA INDIVIDUAL DE
RESPONSABILIDADE LIMITADA JHONATAN ANDRADE DA SILVA EIRELI

CNPJ(MF): 14.955.075/0001-48

NIRE: 2560010380-4

Fabricação de estruturas metálicas; Captação, tratamento e distribuição de água; Restauração de obras de arte; Transporte rodoviário coletivo de passageiros, sob regime de fretamento, intermunicipal, interestadual e internacional; Fabricação de estruturas pré-moldadas de concreto armado, em série e sob encomenda; Instalação e manutenção de sistemas centrais de ar condicionado, de ventilação e refrigeração; Aluguel de máquinas e equipamentos para construção sem operador, exceto andaimes; Comércio varejista de madeira e artefatos; Atividades paisagísticas; Preparação de massa de concreto e argamassa para construção; Aluguel de máquinas e equipamentos agrícolas sem operador; Obras de acabamento em gesso e estuque, Tratamento e disposição de resíduos não-perigosos; Tratamento e disposição de resíduos perigosos; Instalações hidráulicas, sanitárias e de gás; Comércio varejista de tintas e materiais para pintura; Construção de redes de transportes por dutos, exceto para água e esgoto; Montagem e desmontagem de andaimes e outras estruturas temporárias; Serviços de pintura de edifícios em geral; Serviço de transporte de passageiros - locação de automóveis com motorista; Locação de automóveis sem condutor; Montagem de estruturas metálicas; Impermeabilização de obras de engenharia civil; Fabricação de casas pré-moldadas de concreto; Obras de alvenaria; Comércio varejista de materiais de construção em geral; Aplicação de revestimentos e de resinas em interiores e exteriores; Comércio varejista de pedras para revestimento; Comércio varejista de materiais hidráulicos; Aluguel de andaimes; Comércio varejista de ferragens e ferramentas; Transporte escolar; Transporte rodoviário de mudanças; Administração de obras; Manutenção de redes de distribuição de energia elétrica; Obras de montagem industrial; Montagem e instalação de sistemas e equipamentos de iluminação e sinalização em vias públicas,

Jhonatan Andrade Da Silva

X

000011

AL

1ª ALTERAÇÃO DO ATO CONSTITUTIVO DA EMPRESA INDIVIDUAL DE
RESPONSABILIDADE LIMITADA JHONATAN ANDRADE DA SILVA EIRELI

CNPJ (MF): 34.955.075/0001-48

NIRE: 2560010380-4

portos e aeroportos; Instalação, manutenção e reparação de elevadores, escadas e esteiras rolantes; Comércio varejista de cal, areia, pedra britada, tijolos e telhas; Obras de fundações; Fabricação de outros artefatos e produtos de concreto, cimento, fibrocimento, gesso e materiais semelhantes; Carga e descarga; Coleta de resíduos perigosos; Distribuição de água por caminhões; Manutenção e reparação de máquinas e aparelhos de refrigeração e ventilação para uso industrial e comercial; Comércio varejista especializado de eletrodomésticos e equipamentos de áudio e vídeo; Comércio varejista especializado de peças e acessórios para aparelhos eletroeletrônicos para uso doméstico, exceto informática e comunicação; Instalação de máquinas e equipamentos industriais, comércio varejista de animais vivos e de artigos e alimentos para animais de estimação e comércio atacadista de alimentos para animais (Ração).

CLÁUSULA TERCEIRA: O Capital Social que é de R\$ 120.000,00 (Cento e vinte mil reais), totalmente integralizado em moeda corrente do país, detido em sua totalidade, passa a ser de R\$ 200.000,00 (Duzentos mil reais), totalmente integralizado neste ato em moeda corrente do país, sendo a responsabilidade do titular limitada a importância total do Capital Social integralizado.

CLÁUSULA QUARTA: Permanecem inalteradas as demais cláusulas

2020/08/28, 15 de junho de 2020.

JHONATAN ANDRADE DA SILVA

000012

CARDÓRIO ÚNICO OFÍCIO DE COREMAS
Rua Manoel Cavalcante, 306, Centro, Coremas - PB

Reconheço, por intermédio, da: assinatura de
JHONATAN ANDRADE DA SILVA
Dom BÉ, Coremas/PB - 26/08/2020
Escritório: Francineia Ferreira Campos Alves
Selo Digital: ASK 73941-LB405
Consulte a autenticidade em <http://siodigital.tpb.jus.br>
Emol: R\$10,22 / Imposto R\$50,90 / MP R\$50,16 / Taxa R\$52,04

Jhonatan Andrade da Silva
Francineia Ferreira Campos Alves

CPF: 000.000.000-00
CPF: 000.000.000-00



[Handwritten signature]

000013



CERTIFICO O REGISTRO EM 08/09/2020 14:01 SOB N° 20204050499.
PROTOCOLO: 204050499 DE 08/09/2020 09:46.
CÓDIGO DE VERIFICAÇÃO: 12004157320. NIRE: 25600103804.
JHONATAN ANDRADE DA SILVA EIRELI

MARIA DE FATIMA VENTURA VENANCIO
SECRETÁRIA-GERAL
JOÃO PESSOA, 08/09/2020
www.redesim.pb.gov.br

[Handwritten signature]

REPÚBLICA FEDERATIVA DO BRASIL
 SECRETARIA DE ESTADO DA JUSTIÇA
 DEPARTAMENTO DE REGISTRO CIVIL DAS PESSOAS
 CARTÓRIO SECCIONAL DE PARAIBA

1545236770

VALIDA EM TODOS
 OS TERRITÓRIOS NACIONAIS

1545236770

PROIBIDO PLASTIFICAR

1545236770

PARAIBA

NOME: JONATAN ANDRADE DA SILVA

DOC. EXISTENTE / ORIG. TITULO DE: 194097063 / SSP / SP

CPF: 095.046.974-29 / DATA NASCIMENTO: 02/02/1993

FILIAÇÃO: GERALDO VIRGULINO DA SILVA / RITA DE ANDRADE SILVA

PERFIL: [] / SEXO: [] / CASADO: [] / AN: []

CPF: 02471127691 / DATA: 02/10/2022 / 19/04/2012

ASSINATURA: JONATAN ANDRADE DA SILVA

DATA EMISSÃO: 11/10/2017

66936038539 / 80035421802

[Handwritten signature]

000014
[Handwritten signature]

Documento Autenticado Digitalmente de acordo com os artigos 1º, 3º e 7º inc. V 8º, 41 e 52 da Lei Federal nº.935/1994 e Art. 6º Inc. XII da Lei Estadual 8.721/2008 autêntico a presente imagem digitalizada, reprodução fiel do documento apresentado e conteúdo nele ato. O referido é verdadeiro. Dou fé. Confira os dados do ato em: <https://sisdigital.tjpb.jus.br> ou Consulte o Documento em: <https://azevedobastos.not.br/documentos/135520708208912032463>



CARTÓRIO Autenticação Digital Código: 135520708208912032463-1
 Data: 07/08/2020 08:54:38
 Valor Total do Ato: R\$ 4,56
 Selo Digital Tipo Normal C: AKH54361-RFQW;



Cartório Azevedo Bastos
 Av. Presidente Epitácio Pessoa - 1145
 Bairro dos Estados, João Pessoa - PB
 (03) 3244-0404 - cartorio@azevedobastos.net.br
<https://azevedobastos.net.br>

Bel. Valdir Azevedo de Miranda Cavalcanti
 Titular



REPÚBLICA FEDERATIVA DO BRASIL
ESTADO DA PARAÍBA
CARTÓRIO AZEVEDO BASTOS
FUNDADO EM 1888
PRIMEIRO REGISTRO CIVIL DE NASCIMENTO E ÓBITOS E PRIVATIVO DE CASAMENTOS, INTERDIÇÕES E TUTELAS DA COMARCA DE
JOÃO PESSOA

Av. Epitácio Pessoa, 1145 Bairro dos Estados 58030-00, João Pessoa PB
Tel.: (83) 3244-5404 / Fax: (83) 3244-5484
<http://www.azevedobastos.not.br>
E-mail: cartorio@azevedobastos.not.br



DECLARAÇÃO DE SERVIÇO DE AUTENTICAÇÃO DIGITAL

O Bel. Válber Azevêdo de Miranda Cavalcanti, Oficial do Primeiro Registro Civil de Nascimentos e Óbitos e Privativo de Casamentos, Interdições e Tutelas com atribuição de autenticar e reconhecer firmas da Comarca de João Pessoa Capital do Estado da Paraíba, em virtude de Lei, etc...

DECLARA para os devidos fins de direito que, o documento em anexo identificado individualmente em cada Código de Autenticação Digital¹ ou na referida sequência, foi autenticado de acordo com as Legislações e normas vigentes².

DECLARO ainda que, para garantir transparência e segurança jurídica de todos os atos oriundos da atividade Notarial e Registral no Estado da Paraíba, foi instituído pela Lei Nº 10.132, de 06 de novembro de 2013, a aplicação obrigatória de um Selo Digital de Fiscalização Extrajudicial em todos os atos de notas e registro, composto de um código único (por exemplo: Selo Digital: ABC12345-X1X2) e dessa forma, cada autenticação processada pela nossa Serventia pode ser verificada e confirmada tantas vezes quanto for necessário através do site do Tribunal de Justiça do Estado da Paraíba, endereço <https://corregedoria.tjpb.jus.br/selo-digital/>

A autenticação digital do documento faz prova de que, na data e hora em que ela foi realizada, a empresa JHONATAN ANDRADE DA SILVA EIRELI tinha posse de um documento com as mesmas características que foram reproduzidas na cópia autenticada, sendo da empresa JHONATAN ANDRADE DA SILVA EIRELI a responsabilidade, única e exclusiva, pela idoneidade do documento apresentado a este Cartório.

Esta DECLARAÇÃO foi emitida em **07/08/2020 08:58:34 (hora local)** através do sistema de autenticação digital do Cartório Azevedo Bastos, de acordo com o Art. 1º, 10º e seus §§ 1º e 2º da MP 2200/2001, como também, o documento eletrônico autenticado contendo o Certificado Digital do titular do Cartório Azevedo Bastos, poderá ser solicitado diretamente a empresa **JHONATAN ANDRADE DA SILVA EIRELI** ou ao Cartório pelo endereço de e-mail autentica@azevedobastos.not.br

Para informações mais detalhadas deste ato, acesse o site <https://autdigital.azevedobastos.not.br> e informe o Código de Consulta desta Declaração.

A consulta desta Declaração estará disponível em nosso site.

¹Código de Autenticação Digital: 135520708208912032463-1
²Legislações Vigentes: Lei Federal nº 8.935/94, Lei Federal nº 10.406/2002, Medida Provisória nº 2200/2001, Lei Federal nº 13.105/2015, Lei Estadual nº 8.721/2008, Lei Estadual nº 10.132/2013 e Provimento CGJ N° 003/2014.

O referido é verdade, dou fé.

CHAVE DIGITAL

00005b1d734fd94f057f2d69fe6bc05b3b13bc96face994c6cdf4a2dfed1b8b2dd6c8fca8d4a25385263b49ae9d14f580c70fb6df35b288f2caea596f824bad4cdad431591373e47eba5ab6c984c2b55



[Handwritten signature]

030015



Presidência da República
Casa Civil
Medida Provisória Nº 2.200-2,
de 24 de agosto de 2001.



[Handwritten signature]



PROCURAÇÃO "EXTRA JUDICIA"

OUTORGANTE: A Empresa Jhonatan Andrade da Silva FIRELLI, com sede na Rua Raimundo Bernardo da Silva, 92 - Linha de Ferro - Coremas/PB, CEP: 58.770-000, neste Ato representada pelo seu Sócio - Administrador o Sr. Jhonatan Andrade da Silva, portador do CPF: 095.046.974-29 e do RG: 494.097.097 SSP/SP residente e domiciliado à Rua Benildo Faustino, s/n - Centro - Coremas/PB, CEP: 58770-000

OUTORGADO: Jonas Andrade da Silva, Brasileiro, Casado, portador do RG nº 365.622.34 SSP/SP e do CPF nº 070.380.694-70, Residente e domiciliado na Rua Professor Luziano Gerlisson de Sousa,91 - Conj. Antônio Lopes - Coremas/PB - CEP:58.770-00

DERES: ao(s) qual(ais) confere amplos poderes para representá-lo(a) no procedimento licitatório de quaisquer modalidades a serem realizadas junto a órgãos público da Administração Federal, Estadual e Municipal, direta e indireta, em todo o estado da Paraíba, podendo para tanto dito procurador prestar esclarecimentos, efetuar cadastros, retirar editais e certidões, apresentar documentações, assinar propostas comerciais, declarações, atas, atas de registro de preços, contratos, visar documentos, participar de sessões públicas de Habilitação, Proposta e julgamento, formular impugnações e recursos, renunciar o direito de recursos, podendo formular ofertas e negociações, oferecer lances verbais nas modalidades pregões presenciais, eletrônicos, tomada de preço, concorrência manifestar-se quanto à desistência deste e praticar todos os demais atos inerentes aos referidos certames e indispensáveis ao bom e fiel cumprimento do presente mandato, dando tudo por bom, firme e valioso.

VALIDADE: 12 (doze) meses, contado a partir da assinatura.

Coremas/PB, 17 de Agosto de 2021



Jhonatan Andrade da Silva

Jhonatan Andrade da Silva
Administrador
CPF: 095.046.974-29
RG: 494.097.097 SSP/SP

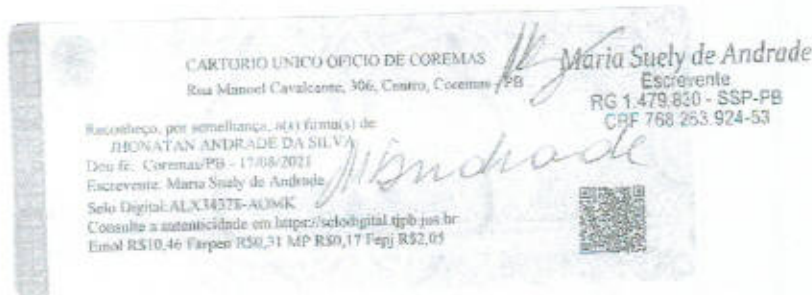

Jhonatan Andrade da Silva FIRELLI
JA Engenharia e Gerenciamento de Projetos
CNPJ: 34.955.075/0001-48 - Inscrição Estadual: 16.350.330-3

000016

Confira os dados do ato em: https://selodigital.tjpb.jus.br ou Consulte o Documento em: https://azevedobastos.net.br/documento/135521708219404461526



CARTÓRIO
Autenticação Digital Código: 135521708219404461526-1
Data: 17/08/2021 17:06:55
Valor Total do Ato: R\$ 4,66
Selo Digital Tipo Normal C: ALX03031-4794;



Cartório Azevêdo Bastos
Av. Presidente Epitácio Pessoa - 1145
Bairro dos Estados, João Pessoa - PB
(83) 3244-5404 - cartorio@azevedobastos.net.br
https://azevedobastos.net.br



TJPB

O presente documento digital foi conferido com o original e assinado digitalmente por DANILLO PINTO OLIVEIRA DE ALENCAR, em terça-feira, 17 de agosto de 2021 17:06:06 GMT-03:00, CNS: 06.870-0 - 1º OFÍCIO DE REGISTRO CIVIL DAS PESSOAS NATURAIS E TABELIONATO DE NOTARIOS, nos termos da medida provisória N. 2.200-2 de 24 de agosto de 2001. Sua autenticidade deverá ser confirmada no endereço eletrônico www.cenad.org.br/autenticidade. O presente documento digital pode ser convertido em papel por meio de autenticação no Tabelionato de Notas. Proveniente nº 100/2020 CNJ - artigo 22.

REPÚBLICA FEDERATIVA DO BRASIL
ESTADO DA PARAÍBA
CARTÓRIO AZEVEDO BASTOS
FUNDADO EM 1888

PRIMEIRO REGISTRO CIVIL DE NASCIMENTO E ÓBITOS E PRIVATIVO DE CASAMENTOS, INTERDIÇÕES E TUTELAS DA COMARCA DE JOÃO PESSOA

Av. Epitácio Pessoa, 1145 Bairro dos Estados 58030-00, João Pessoa PB
Tel.: (83) 3244-5404 / Fax: (83) 3244-5484
<http://www.azevedobastos.not.br>
E-mail: cartorio@azevedobastos.not.br



DECLARAÇÃO DE SERVIÇO DE AUTENTICAÇÃO DIGITAL

O Bel. Válber Azevêdo de Miranda Cavalcanti, Oficial do Primeiro Registro Civil de Nascimentos e Óbitos e Privativo de Casamentos, Interdições e Tutelas com atribuição de autenticar e reconhecer firmas da Comarca de João Pessoa Capital do Estado da Paraíba, em virtude de Lei, etc...

DECLARO ainda que, para garantir transparência e segurança jurídica de todos os atos oriundos da atividade Notarial e Registral no Estado da Paraíba, foi instituído pela Lei nº 10.132, de 06 de novembro de 2013, a aplicação obrigatória de um Selo Digital de Fiscalização Extrajudicial em todos os atos de notas e registro, composto de um código único (por exemplo: Selo Digital: ABC12345-X1X2) e dessa forma, cada autenticação processada pela nossa Escritura pode ser verificada e confirmada tantas vezes quanto for necessário através do site do Tribunal de Justiça do Estado da Paraíba, endereço <http://corregedoria.tjpb.jus.br/selo-digital/>.

A autenticação digital do documento faz prova de que, na data e hora em que ela foi realizada, a empresa JHONATAN ANDRADE DA SILVA EIRELI tinha posse de um documento com as mesmas características que foram reproduzidas na cópia autenticada, sendo da empresa JHONATAN ANDRADE DA SILVA EIRELI a responsabilidade, única e exclusiva, pela idoneidade do documento apresentado a este Cartório.

Nesse sentido, declaro que a JHONATAN ANDRADE DA SILVA EIRELI assumiu, nos termos do artigo 8º, §1º, do Decreto nº 10.278/2020, que regulamentou o artigo 3º, inciso X, da Lei Federal nº 13.874/2019 e o artigo 2º-A da Lei Federal 12.682/2012, a responsabilidade pelo processo de digitalização dos documentos físicos, garantindo perante este Cartório e terceiros, a sua autoria e integridade.

De acordo com o disposto no artigo 2º-A, §7º, da Lei Federal nº 12.682/2012, o documento em anexo, identificado individualmente em cada Código de Autenticação Digital ou na referida sequência, poderá ser reproduzido em papel ou em qualquer outro meio físico.

Esta DECLARAÇÃO foi emitida em **17/08/2021 17:39:54 (hora local)** através do sistema de autenticação digital do Cartório Azevedo Bastos, de acordo com o Art. 1º, 10º e seus §§ 1º e 2º da MP 2200/2001, como também, o documento eletrônico autenticado contendo o Certificado Digital do titular do Cartório Azevedo Bastos, poderá ser solicitado diretamente a empresa JHONATAN ANDRADE DA SILVA EIRELI ou ao Cartório pelo endereço de e-mail autentica@azevedobastos.not.br Para informações mais detalhadas deste ato, acesse o site <https://autdigital.azevedobastos.not.br> e informe o Código de Autenticação Digital

Esta Declaração é válida por **tempo indeterminado** e está disponível para consulta em nosso site.

*Código de Autenticação Digital: 135521708219404461526-1

Legislações Vigentes: Lei Federal nº 8.935/94, Lei Federal nº 10.406/2002, Medida Provisória nº 2200/2001, Lei Federal nº 13.105/2015, Lei Estadual nº 8.721/2008, Lei Estadual nº 10.132/2013, Provimento CGJ N° 003/2014 e Provimento CNJ N° 100/2020.

O referido é verdade, dou fé.

CHAVE DIGITAL

00005b1d734fd94f057f2d69fe6bc05bab038900da27b27b22c342a4f9715ff29f18a6a350047ff782a0815ea13b836c7e89349917da37ba542c96f0d3fa78aecda431591373e47eba5ab6c984c2b55



Presidência da República
Casa Civil
Medida Provisória nº 2.200-2
de 24 de agosto de 2001



000017

CNH Digital

Departamento Nacional de Trânsito

REPÚBLICA FEDERATIVA DO BRASIL
MINISTÉRIO DA INFRAESTRUTURA
DEPARTAMENTO NACIONAL DE TRÂNSITO
CARTEIRA NACIONAL DE HABILITAÇÃO

P B

NSM
PLAUS ANDRAUS DA SILVA

DOC. IDENTIDADE/ORG. EMISSOR
26-822245-557-33

CPF
070.380.698-75

DATA NASCIMENTO
20/05/1980

FUNÇÃO
DEPAULO VERGOCINI DA SILVA

NOME DO ASSINANTE/ASSINADO
PLAUS ANDRAUS DA SILVA

PERÍODO
1A 12/2021

ACT
0

CON. HABIL.
0

REGISTRO
220794411

VALIDADE
1A 12/2021

EMISSÃO
02/09/2021

OBSERVAÇÕES

ASSINATURA DO PORTADOR

LOCAL
PARAIBA, PB

DATA EMISSÃO
30/09/2021

ASSINADO DIGITALMENTE
DEPARTAMENTO NACIONAL DE TRÂNSITO

88201099198
78643744702

DENATRAN PARAIBA **CONTRAN**

VÁLIDA EM TODO O TERRITÓRIO NACIONAL
2146981349

QR-CODE



Documento assinado com certificado digital em conformidade com a Medida Provisória nº 2200-2/2001. Sua validade poderá ser confirmada por meio do programa Assinador Serpro.

As orientações para instalar o Assinador Serpro e realizar a validação do documento digital estão disponíveis em: < <http://www.serpro.gov.br/assinador-digital> >, opção Validar Assinatura.

SERPRO / DENATRAN

X

000018

△



REPÚBLICA FEDERATIVA DO BRASIL
CADASTRO NACIONAL DA PESSOA JURÍDICA

NÚMERO DE INSCRIÇÃO 34.955.075/0001-48 MATRIZ	COMPROVANTE DE INSCRIÇÃO E DE SITUAÇÃO CADASTRAL	DATA DE ABERTURA 23/09/2019
---	---	--------------------------------

NOME EMPRESARIAL
JHONATAN ANDRADE DA SILVA EIRELI

TÍTULO DO ESTABELECIMENTO (NOME DE FANTASIA)
JA ENGENHARIA E GERENCIAMENTO DE PROJETOS

PORTE
EPP

CÓDIGO E DESCRIÇÃO DA ATIVIDADE ECONÔMICA PRINCIPAL
41.20-4-00 - Construção de edifícios

CÓDIGO E DESCRIÇÃO DAS ATIVIDADES ECONÔMICAS SECUNDÁRIAS
23.30-3-01 - Fabricação de estruturas pré-moldadas de concreto armado, em série e sob encomenda
23.30-3-04 - Fabricação de casas pré-moldadas de concreto
23.30-3-05 - Preparação de massa de concreto e argamassa para construção
23.30-3-99 - Fabricação de outros artefatos e produtos de concreto, cimento, fibrocimento, gesso e materiais semelhantes
25.11-0-00 - Fabricação de estruturas metálicas
33.14-7-07 - Manutenção e reparação de máquinas e aparelhos de refrigeração e ventilação para uso industrial e comercial
33.21-0-00 - Instalação de máquinas e equipamentos industriais
36.00-6-01 - Captação, tratamento e distribuição de água
36.00-6-02 - Distribuição de água por caminhões
37.02-9-00 - Atividades relacionadas a esgoto, exceto a gestão de redes
38.11-4-00 - Coleta de resíduos não-perigosos
38.12-2-00 - Coleta de resíduos perigosos
38.21-1-00 - Tratamento e disposição de resíduos não-perigosos
38.22-0-00 - Tratamento e disposição de resíduos perigosos
42.11-1-01 - Construção de rodovias e ferrovias
42.11-1-02 - Pintura para sinalização em pistas rodoviárias e aeroportos
42.12-0-00 - Construção de obras de arte especiais
42.13-8-00 - Obras de urbanização - ruas, praças e calçadas
42.21-9-01 - Construção de barragens e represas para geração de energia elétrica
42.21-9-02 - Construção de estações e redes de distribuição de energia elétrica

CÓDIGO E DESCRIÇÃO DA NATUREZA JURÍDICA
230-5 - Empresa Individual de Responsabilidade Limitada (de Natureza Empresáril)

LOGRADOURO
AV RAIMUNDO BERNARDO DA SILVA

NÚMERO
92

COMPLEMENTO
ANDAR TERREO

CEP
58.770-000

BAIRRO/DISTRITO
LINHA DE FERRO

MUNICÍPIO
COREMAS

UF
PB

ENDEREÇO ELETRÔNICO
FORCONT@HOTMAIL.COM

TELEFONE
(83) 9961-6270

ENTE FEDERATIVO RESPONSÁVEL (EFR)

SITUAÇÃO CADASTRAL
ATIVA

DATA DA SITUAÇÃO CADASTRAL
23/09/2019

MOTIVO DE SITUAÇÃO CADASTRAL

SITUAÇÃO ESPECIAL

DATA DA SITUAÇÃO ESPECIAL

Aprovado pela Instrução Normativa RFB nº 1.863, de 27 de dezembro de 2018.
Emitido no dia 03/03/2022 às 17:37:26 (data e hora de Brasília).

000019

Página: 1/4



REPÚBLICA FEDERATIVA DO BRASIL

CADASTRO NACIONAL DA PESSOA JURÍDICA

NÚMERO DE INSCRIÇÃO 34.955.075/0001-48 MATRIZ	COMPROVANTE DE INSCRIÇÃO E DE SITUAÇÃO CADASTRAL	DATA DE ABERTURA 23/09/2019
NOME EMPRESARIAL JHONATAN ANDRADE DA SILVA EIRELI		
CÓDIGO E DESCRIÇÃO DAS ATIVIDADES ECONÔMICAS SECUNDÁRIAS 42.21-9-03 - Manutenção de redes de distribuição de energia elétrica 42.22-7-01 - Construção de redes de abastecimento de água, coleta de esgoto e construções correlatas, exceto obras de irrigação 42.22-7-02 - Obras de irrigação 42.23-5-00 - Construção de redes de transportes por dutos, exceto para água e esgoto 42.92-8-01 - Montagem de estruturas metálicas 42.92-8-02 - Obras de montagem industrial 42.99-5-01 - Construção de instalações esportivas e recreativas 42.99-5-99 - Outras obras de engenharia civil não especificadas anteriormente 43.11-8-01 - Demolição de edifícios e outras estruturas 43.11-8-02 - Preparação de canteiro e limpeza de terreno 43.12-6-00 - Perfurações e sondagens 43.13-4-00 - Obras de terraplenagem 43.19-3-00 - Serviços de preparação do terreno não especificados anteriormente 43.21-5-00 - Instalação e manutenção elétrica 43.22-3-01 - Instalações hidráulicas, sanitárias e de gás 43.22-3-02 - Instalação e manutenção de sistemas centrais de ar condicionado, de ventilação e refrigeração 43.29-1-03 - Instalação, manutenção e reparação de elevadores, escadas e esteiras rolantes 43.29-1-04 - Montagem e instalação de sistemas e equipamentos de iluminação e sinalização em vias públicas, portos e aeroportos 43.29-1-99 - Outras obras de instalações em construções não especificadas anteriormente 43.30-4-01 - Impermeabilização em obras de engenharia civil		
CÓDIGO E DESCRIÇÃO DA NATUREZA JURÍDICA 230-5 - Empresa Individual de Responsabilidade Limitada (de Natureza Empresárl		
LOGRADUORO AV RAIMUNDO BERNARDO DA SILVA	NÚMERO 92	COMPLEMENTO ANDAR TERREO
CEP 58.770-000	BAIRRO/DISTRITO LINHA DE FERRO	MUNICÍPIO COREMAS
		UF PB
ENDEREÇO ELETRÔNICO FORCONT@HOTMAIL.COM		TELEFONE (83) 9961-6270
ENTE FEDERATIVO RESPONSÁVEL (EFR) *****		
SITUAÇÃO CADASTRAL ATIVA	DATA DA SITUAÇÃO CADASTRAL 23/09/2019	
MOTIVO DE SITUAÇÃO CADASTRAL		
SITUAÇÃO ESPECIAL *****	DATA DA SITUAÇÃO ESPECIAL *****	

Aprovado pela Instrução Normativa RFB nº 1.863, de 27 de dezembro de 2018.

Emitido no dia **03/03/2022** às **17:37:26** (data e hora de Brasília).

Página: 2/4

000020



REPÚBLICA FEDERATIVA DO BRASIL
CADASTRO NACIONAL DA PESSOA JURÍDICA

NÚMERO DE INSCRIÇÃO 34.955.075/0001-48 MATRIZ	COMPROVANTE DE INSCRIÇÃO E DE SITUAÇÃO CADASTRAL	DATA DE ABERTURA 23/09/2019
--	---	---------------------------------------

NOME EMPRESARIAL
JHONATAN ANDRADE DA SILVA EIRELI

CÓDIGO E DESCRIÇÃO DAS ATIVIDADES ECONÔMICAS SECUNDÁRIAS

- 43.30-4-02 - Instalação de portas, janelas, tetos, divisórias e armários embutidos de qualquer material
- 43.30-4-03 - Obras de acabamento em gesso e estuque
- 43.30-4-04 - Serviços de pintura de edifícios em geral
- 43.30-4-05 - Aplicação de revestimentos e de resinas em interiores e exteriores
- 43.91-6-00 - Obras de fundações
- 43.99-1-01 - Administração de obras
- 43.99-1-02 - Montagem e desmontagem de andaimes e outras estruturas temporárias
- 43.99-1-03 - Obras de alvenaria
- 43.99-1-05 - Perfuração e construção de poços de água
- 43.99-1-99 - Serviços especializados para construção não especificados anteriormente
- 46.23-1-09 - Comércio atacadista de alimentos para animais
- 47.41-5-00 - Comércio varejista de tintas e materiais para pintura
- 47.42-3-00 - Comércio varejista de material elétrico
- 47.44-0-01 - Comércio varejista de ferragens e ferramentas
- 47.44-0-02 - Comércio varejista de madeira e artefatos
- 47.44-0-03 - Comércio varejista de materiais hidráulicos
- 47.44-0-04 - Comércio varejista de cal, areia, pedra britada, tijolos e telhas
- 47.44-0-06 - Comércio varejista de pedras para revestimento
- 47.44-0-99 - Comércio varejista de materiais de construção em geral
- 47.53-9-00 - Comércio varejista especializado de eletrodomésticos e equipamentos de áudio e vídeo

CÓDIGO E DESCRIÇÃO DA NATUREZA JURÍDICA
230-5 - Empresa Individual de Responsabilidade Limitada (de Natureza Empresária)

LOGRADOURO AV RAIMUNDO BERNARDO DA SILVA	NÚMERO 92	COMPLEMENTO ANDAR TERREO
CEP 58.770-000	BAIRRO/DISTRITO LINHA DE FERRO	MUNICÍPIO COREMAS
UF PB	TELEFONE (83) 9961-6270	
ENDEREÇO ELETRÔNICO FORCONT@HOTMAIL.COM		

ENTE FEDERATIVO RESPONSÁVEL (EFR)

SITUAÇÃO CADASTRAL
ATIVA

DATA DA SITUAÇÃO CADASTRAL
23/09/2019

MOTIVO DE SITUAÇÃO CADASTRAL

SITUAÇÃO ESPECIAL

DATA DA SITUAÇÃO ESPECIAL

Aprovado pela Instrução Normativa RFB nº 1.863, de 27 de dezembro de 2018.

Emitido no dia **03/03/2022** às **17:37:26** (data e hora de Brasília).

Página: 3/4

000021



REPÚBLICA FEDERATIVA DO BRASIL
CADASTRO NACIONAL DA PESSOA JURÍDICA

NÚMERO DE INSCRIÇÃO 34.955.075/0001-48 MATRIZ	COMPROVANTE DE INSCRIÇÃO E DE SITUAÇÃO CADASTRAL	DATA DE ABERTURA 23/09/2019
--	---	---------------------------------------

NOME EMPRESARIAL
JHONATAN ANDRADE DA SILVA EIRELI

CÓDIGO E DESCRIÇÃO DAS ATIVIDADES ECONÔMICAS SECUNDÁRIAS

47.57-1-00 - Comércio varejista especializado de peças e acessórios para aparelhos eletroeletrônicos para uso doméstico, exceto informática e comunicação
 47.89-0-04 - Comércio varejista de animais vivos e de artigos e alimentos para animais de estimação
 49.23-0-02 - Serviço de transporte de passageiros - locação de automóveis com motorista
 49.24-8-00 - Transporte escolar
 49.29-9-02 - Transporte rodoviário coletivo de passageiros, sob regime de fretamento, Intermunicipal, interestadual e internacional
 49.30-2-04 - Transporte rodoviário de mudanças
 52.12-5-00 - Carga e descarga
 71.11-1-00 - Serviços de arquitetura
 71.12-0-00 - Serviços de engenharia
 77.11-0-00 - Locação de automóveis sem condutor
 77.31-4-00 - Aluguel de máquinas e equipamentos agrícolas sem operador
 77.32-2-01 - Aluguel de máquinas e equipamentos para construção sem operador, exceto andaimes
 77.32-2-02 - Aluguel de andaimes
 81.21-4-00 - Limpeza em prédios e em domicílios
 81.29-0-00 - Atividades de limpeza não especificadas anteriormente
 81.30-3-00 - Atividades paisagísticas
 90.02-7-02 - Restauração de obras-de-arte

CÓDIGO E DESCRIÇÃO DA NATUREZA JURÍDICA

230-5 - Empresa Individual de Responsabilidade Limitada (de Natureza Empresári

LOGRADOURO
AV RAIMUNDO BERNARDO DA SILVA

NÚMERO
92

COMPLEMENTO
ANDAR TERREO

CEP
58.770-000

BAIRRO/DISTRITO
LINHA DE FERRO

MUNICÍPIO
COREMAS

UF
PB

ENDEREÇO ELETRÔNICO
FORCONT@HOTMAIL.COM

TELEFONE
(83) 9961-6270

ENTE FEDERATIVO RESPONSÁVEL (EFR)

SITUAÇÃO CADASTRAL
ATIVA

DATA DA SITUAÇÃO CADASTRAL
23/09/2019

MOTIVO DE SITUAÇÃO CADASTRAL

SITUAÇÃO ESPECIAL

DATA DA SITUAÇÃO ESPECIAL

Aprovado pela Instrução Normativa RFB nº 1.863, de 27 de dezembro de 2018.

Emitido no dia **03/03/2022** às **17:37:26** (data e hora de Brasília).

Página: 4/4

000022



MINISTÉRIO DA FAZENDA
Secretaria da Receita Federal do Brasil
Procuradoria-Geral da Fazenda Nacional

**CERTIDÃO POSITIVA COM EFEITOS DE NEGATIVA DE DÉBITOS RELATIVOS AOS TRIBUTOS
FEDERAIS E À DÍVIDA ATIVA DA UNIÃO**

Nome: **JHONATAN ANDRADE DA SILVA EIRELI**
CNPJ: **34.955.075/0001-48**

Ressalvado o direito de a Fazenda Nacional cobrar e inscrever quaisquer dívidas de responsabilidade do sujeito passivo acima identificado que vierem a ser apuradas, é certificado que:

1. constam débitos administrados pela Secretaria da Receita Federal do Brasil (RFB) com exigibilidade suspensa nos termos do art. 151 da Lei nº 5.172, de 25 de outubro de 1966 - Código Tributário Nacional (CTN), ou objeto de decisão judicial que determina sua desconsideração para fins de certificação da regularidade fiscal, ou ainda não vencidos; e
2. não constam inscrições em Dívida Ativa da União (DAU) na Procuradoria-Geral da Fazenda Nacional (PGFN).

Conforme disposto nos arts. 205 e 206 do CTN, este documento tem os mesmos efeitos da certidão negativa.

Esta certidão é válida para o estabelecimento matriz e suas filiais e, no caso de ente federativo, para todos os órgãos e fundos públicos da administração direta a ele vinculados. Refere-se à situação do sujeito passivo no âmbito da RFB e da PGFN e abrange inclusive as contribuições sociais previstas nas alíneas 'a' a 'd' do parágrafo único do art. 11 da Lei nº 8.212, de 24 de julho de 1991.

A aceitação desta certidão está condicionada à verificação de sua autenticidade na Internet, nos endereços <<http://rfb.gov.br>> ou <<http://www.pgfn.gov.br>>.

Certidão emitida gratuitamente com base na Portaria Conjunta RFB/PGFN nº 1.751, de 2/10/2014.
Emitida às 08:05:49 do dia 24/01/2022 <hora e data de Brasília>.
Válida até 23/07/2022.
Código de controle da certidão: **851B.DF9A.5E25.5FDB**
Qualquer rasura ou emenda invalidará este documento.

000023



GOVERNO DO ESTADO DA PARAÍBA
SECRETARIA DE ESTADO DA FAZENDA - SEFAZ

CERTIDÃO

CÓDIGO: 245C.5354.5181.676F

Emitida no dia 03/03/2022 às 17:38:29

Nome Empresarial:

JHONATAN ANDRADE DA SILVA EIRELI

Endereço:

RAIMUNDO BERNARDO DA SILVA

Bairro:

LINHA DE FERRO

Inscr. Estadual:

16.350.330-3

Município:

COREMAS

Situação Cadastral:

ATIVO

Número:

86

CNPJ/CPF:

34.955.075/0001-48

Complemento:

ANDAR TERREO

CEP:

58770-000

Certifico, observadas as disposições da legislação vigente e de acordo com os assentamentos existentes neste órgão, que o Contribuinte supra identificado está em situação **REGULAR** perante a Fazenda Pública Estadual, **com relação a débitos fiscais administrativos e inscritos em Dívida Ativa.**

A presente Certidão não compreende débitos cuja exigibilidade esteja suspensa, nem exclui o direito de a Fazenda Pública Estadual, a qualquer tempo, cobrar valores a ela porventura devidos pelo referido Contribuinte.

Esta certidão é válida **por 60 (sessenta) dias a partir da data de sua emissão**, devendo ser confirmada a sua autenticidade através do serviço *Validar Certidão de Débito* na página www.sefaz.pb.gov.br.

000024



ESTADO DA PARAÍBA
PREFEITURA MUNICIPAL DE COREMAS
SECRETARIA DE ADMINISTRAÇÃO E FINANÇAS

Data: 03/03/2022

Hora: 17:32

CERTIDÃO NEGATIVA DE DÉBITOS MUNICIPAIS

Nº da Certidão

0001025

Nº de Controle de Autenticação

MjAyMTE1

IDENTIFICAÇÃO DO REQUERENTE

CNPJ/CPF: 34955075000148 - Inscrição Municipal: 01327/2020

Razão Social: JHONATAN ANDRADE DA SILVA EIRELI

Endereço: AV RAIMUNDO BERNARDO DA SILVA

Número: 92

Bairro: LINHA DE FERRO - Cidade: COREMAS - PB - Cep: 58770-00

Certificamos, a requerimento da parte interessada, e de acordo com as informações prestadas pelo setor tributário que, NÃO CONSTA DÉBITOS referente a Tributos Municipais, inscritos ou não em Dívida Ativa, até a presente data, para o requerimento acima.

Ficam, todavia, ressalvados os direitos da Fazenda Municipal de cobrar quaisquer débitos que venha a ser posteriormente apurados. Do que constar, passamos a presente certidão, para fins de PROVAS JUNTO A TODOS E QUAISQUER ÓRGÃOS.

ESTA CERTIDÃO REFERE-SE EXCLUSIVAMENTE A SITUAÇÃO DO CONTRIBUINTE NO AMBITO DESTA SECRETARIA DA FAZENDA MUNICIPAL

Esta certidão é valida por 60 (sessenta) dias. A aceitação desta certidão está condicionada à inexistência de emendas ou rasuras, bem como à verificação de sua autenticidade na Internet, no portal do contribuinte.

000025

Voltar

Imprimir



Certificado de Regularidade do FGTS - CRF

Inscrição: 34.955.075/0001-48
Razão Social: JHONATAN ANDRADE DA SILVA EIRELI
Endereço: AV RAIMUNDO BERNARDO DA SILVA 100A / LINHA DE FERRO / COREMAS
/ PB / 58770-000

A Caixa Econômica Federal, no uso da atribuição que lhe confere o Art. 7, da Lei 8.036, de 11 de maio de 1990, certifica que, nesta data, a empresa acima identificada encontra-se em situação regular perante o Fundo de Garantia do Tempo de Serviço - FGTS.

O presente Certificado não servirá de prova contra cobrança de quaisquer débitos referentes a contribuições e/ou encargos devidos, decorrentes das obrigações com o FGTS.

Validade: 21/02/2022 a 22/03/2022

Certificação Número: 2022022101402810442570

Informação obtida em 03/03/2022 17:39:58

A utilização deste Certificado para os fins previstos em Lei esta condicionada a verificação de autenticidade no site da Caixa:
www.caixa.gov.br

000026

PODER JUDICIÁRIO
JUSTIÇA DO TRABALHO**CERTIDÃO NEGATIVA DE DÉBITOS TRABALHISTAS**

Nome: JHONATAN ANDRADE DA SILVA EIRELI (MATRIZ E FILIAIS)
CNPJ: 34.955.075/0001-48
Certidão nº: 7266323/2022
Expedição: 03/03/2022, às 17:42:41
Validade: 30/08/2022 - 180 (cento e oitenta) dias, contados da data de sua expedição.

Certifica-se que **JHONATAN ANDRADE DA SILVA EIRELI (MATRIZ E FILIAIS)**, inscrito(a) no CNPJ sob o nº **34.955.075/0001-48**, **NÃO CONSTA** como inadimplente no Banco Nacional de Devedores Trabalhistas. Certidão emitida com base nos arts. 642-A e 883-A da Consolidação das Leis do Trabalho, acrescentados pelas Leis ns.º 12.440/2011 e 13.467/2017, e no Ato 01/2022 da CGJT, de 21 de janeiro de 2022. Os dados constantes desta Certidão são de responsabilidade dos Tribunais do Trabalho.

No caso de pessoa jurídica, a Certidão atesta a empresa em relação a todos os seus estabelecimentos, agências ou filiais. A aceitação desta certidão condiciona-se à verificação de sua autenticidade no portal do Tribunal Superior do Trabalho na Internet (<http://www.tst.jus.br>). Certidão emitida gratuitamente.

INFORMAÇÃO IMPORTANTE

Do Banco Nacional de Devedores Trabalhistas constam os dados necessários à identificação das pessoas naturais e jurídicas inadimplentes perante a Justiça do Trabalho quanto às obrigações estabelecidas em sentença condenatória transitada em julgado ou em acordos judiciais trabalhistas, inclusive no concernente aos recolhimentos previdenciários, a honorários, a custas, a emolumentos ou a recolhimentos determinados em lei; ou decorrentes de execução de acordos firmados perante o Ministério Público do Trabalho, Comissão de Conciliação Prévia ou demais títulos que, por disposição legal, contiver força executiva.

000027



MINISTÉRIO DA ECONOMIA
Secretaria Especial de Previdência e Trabalho
Secretaria de Trabalho
Subsecretaria de Inspeção do Trabalho

CERTIDÃO DE DÉBITOS
NEGATIVA

EMPREGADOR: JHONATAN ANDRADE DA SILVA EIRELI (JA ENGENHARIA E GERENCIAMENTO DE PROJETOS)
CNPJ: 34.955.075/0001-48

DATA E HORA DA EMISSÃO: 03/03/2022, às 17h43

CERTIFICA-SE, de acordo com às informações registradas no sistema CPMR - Controle de Processos de Multas e Recursos que, nesta data, **NÃO CONSTAM** débitos decorrentes de autuações em face do empregador acima identificado.

1. Esta certidão abrange todos os estabelecimentos do empregador.

2. A presente certidão não modifica a situação do empregador que conste do cadastro previsto na Portaria Interministerial MTE/SDH n° 2, de 12 de maio de 2011, que disciplina o Cadastro de Empregadores que tenham submetido trabalhadores a condições análogas a de escravo.

3. Conforme artigo 5º único da portaria 1421/2014 do MTE, a certidão ora instituída refletirá sempre a última situação ocorrida em cadastros administrativos pelo emitente, de modo que, havendo processos enviados à Procuradoria da Fazenda Nacional - PFN, quanto a estes, poderá ser obtida certidão perante aquele órgão, visando a demonstrar a situação atualizada dos mesmos.

4. A autenticidade desta certidão poderá ser confirmada no endereço <http://www.mte.gov.br/certidao/infracoes/debitos> utilizando o código 4XPCqKD.

5. Expedida com base na Portaria MTE n° 1.421, de 12 de setembro de 2014. Emitida gratuitamente.

000028



MINISTÉRIO DA ECONOMIA
Secretaria Especial de Previdência e Trabalho
Secretaria de Trabalho
Subsecretaria de Inspeção do Trabalho
Relação de Infrações Trabalhistas

EMPREGADOR: JHONATAN ANDRADE DA SILVA EIRELI (JA ENGENHARIA E GERENCIAMENTO DE PROJETOS) E TODAS AS SUAS FILIAIS.

CNPJ: 34.955.075/0001-48

DATA E HORA DA EMISSÃO: 03/03/2022, às 17h43

DISPOSITIVO LEGAL CONSULTADO: TODOS DA LEGISLAÇÃO TRABALHISTA

Quantidade de Processos Por Situação:

Procedentes com efeito para reincidência: 0

Procedentes sem efeito para reincidência: 0

Todos os demais: Não consultado.

1. Esta consulta abrange todos os estabelecimentos do empregador.

2. A presente consulta não modifica a situação do empregador que conste do cadastro previsto na Portaria Interministerial MTE/SDH n° 2, de 12 de maio de 2011, que disciplina o Cadastro de Empregadores que tenham submetido trabalhadores a condições análogas a de escravo.

3. A autenticidade desta consulta poderá ser confirmada no endereço <http://cdcit.mte.br/inter/cdcit/pages/infracoes/verificar> utilizando o código **4XPCyUL**.

4. Expedida com base na Lei 12.527, de 18 de novembro de 2011. Emitida gratuitamente.

5 - Será considerado reincidente o empregador infrator que for autuado por infração ao mesmo dispositivo legal, antes de decorridos 02 (dois) anos da imposição de penalidade.

000029



GOVERNO DO ESTADO DA PARAÍBA
SECRETARIA DE ESTADO DA RECEITA - SER
CADASTRO DE CONTRIBUINTES DO ICMS

FICHA DE INSCRIÇÃO DO CONTRIBUINTE

NÚMERO DE INSCRIÇÃO		SITUAÇÃO	
16.350.330-3		ATIVO	
FIRMA OU RAZÃO SOCIAL			
JHONATAN ANDRADE DA SILVA EIRELI			
NOME FANTASIA			
JA ENGENHARIA E GERENCIAMENTO DE PROJETOS			
CNPJ/CPF		INSC. JUNTA COMERCIAL	
34.955.075/0001-48		2560010380-4	
LOGRADOURO			NÚMERO
AV RAIMUNDO BERNARDO DA SILVA			86
COMPLEMENTO		BAIRRO	
ANDAR TERREO		LINHA DE FERRO	
MUNICÍPIO		CEP	
COREMAS		58770-000	

ATIVIDADE ECONÔMICA

ICMS	DENOMINAÇÃO
4742-3/00	COMERCIO VAREJISTA DE MATERIAL ELETRICO
PRINCIPAL	DENOMINAÇÃO
1120-4/00	CONSTRUCAO DE EDIFICIOS
SUCUNDARIO	DENOMINAÇÃO
3702-9/00	ATIVIDADES RELACIONADAS A ESGOTO, EXCETO A GESTAO DE REDES
4211-1/01	CONSTRUCAO DE RODOVIAS E FERROVIAS
4211-1/02	PINTURA PARA SINALIZACAO EM PISTAS RODOVIARIAS E AEROPORTOS
4212-0/00	CONSTRUCAO DE OBRAS DE ARTE ESPECIAIS
4213-8/00	OBRAS DE URBANIZACAO RUAS, PRACAS E CALCADAS
4221-9/01	CONSTRUCAO DE BARRAGENS E REPRESAS PARA GERACAO DE ENERGIA ELETRICA
4221-9/02	CONSTRUCAO DE ESTACOES E REDES DE DISTRIBUICAO DE ENERGIA ELETRICA
4222-7/01	CONSTRUCAO DE REDES DE ABASTECIMENTO DE AGUA, COLETA DE ESGOTO E CONSTRUCOES
4222-7/02	OBRAS DE IRRIGACAO
4299-5/01	CONSTRUCAO DE INSTALACOES ESPORTIVAS E RECREATIVAS
4299-5/99	OUTRAS OBRAS DE ENGENHARIA CIVIL NAO ESPECIFICADAS ANTERIORMENTE
4311-8/01	DEMOLICAO DE EDIFICIOS E OUTRAS ESTRUTURAS
4311-8/02	PREPARACAO DE CANTEIRO E LIMPEZA DE TERRENO
4312-6/00	PERFURACOES E SONDAGENS
4313-4/00	OBRAS DE TERRAPLENAGEM
4319-3/00	SERVICOS DE PREPARACAO DO TERRENO NAO ESPECIFICADOS ANTERIORMENTE
4321-5/00	INSTALACAO E MANUTENCAO ELETRICA
4329-1/99	OUTRAS OBRAS DE INSTALACOES EM CONSTRUCOES NAO ESPECIFICADAS ANTERIORMENTE
4330-4/02	INSTALACAO DE PORTAS, JANELAS, TETOS, DIVISORIAS E ARMARIOS EMBUTIDOS DE QUALQUER
4399-1/05	PERFURACAO E CONSTRUCAO DE POCOS DE AGUA
4399-1/99	SERVICOS ESPECIALIZADOS PARA CONSTRUCAO NAO ESPECIFICADOS ANTERIORMENTE
8121-4/00	LIMPEZA EM PREDIOS E EM DOMICILIOS
8129-0/00	ATIVIDADES DE LIMPEZA NAO ESPECIFICADAS ANTERIORMENTE
4742-3/00	COMERCIO VAREJISTA DE MATERIAL ELETRICO
2511-0/00	FABRICACAO DE ESTRUTURAS METALICAS
3600-6/01	CAPTACAO, TRATAMENTO E DISTRIBUICAO DE AGUA
9002-7/02	RESTAURACAO DE OBRASDEARTE
4929-9/02	TRANSPORTE RODOVIARIO COLETIVO DE PASSAGEIROS, SOB REGIME DE FRETAMENTO,
2330-3/01	FABRICACAO DE ESTRUTURAS PREMOLDADAS DE CONCRETO ARMADO, EM SERIE E SOB ENCOMENDA
4322-3/02	INSTALACAO E MANUTENCAO DE SISTEMAS CENTRAIS DE AR CONDICIONADO, DE VENTILACAO E
7732-2/01	ALUGUEL DE MAQUINAS E EQUIPAMENTOS PARA CONSTRUCAO SEM OPERADOR, EXCETO ANDAIMES
4744-0/02	COMERCIO VAREJISTA DE MADEIRA E ARTEFATOS
8130-3/00	ATIVIDADES PAISAGISTICAS
2330-3/05	PREPARACAO DE MASSA DE CONCRETO E ARGAMASSA PARA CONSTRUCAO
7731-4/00	ALUGUEL DE MAQUINAS E EQUIPAMENTOS AGRICOLAS SEM OPERADOR
3811-4/00	COLETA DE RESIDUOS NAOPERIGOSOS
4330-4/03	OBRAS DE ACABAMENTO EM GESSO E ESTUQUE
3822-0/00	TRATAMENTO E DISPOSICAO DE RESIDUOS PERIGOSOS

000030

4322-3/01	INSTALACOES HIDRAULICAS, SANITARIAS E DE GAS
4741-5/00	COMERCIO VAREJISTA DE TINTAS E MATERIAIS PARA PINTURA
4223-5/00	CONSTRUCAO DE REDES DE TRANSPORTES POR DUTOS, EXCETO PARA AGUA E ESGOTO
4399-1/02	MONTAGEM E DESMONTAGEM DE ANDAIMES E OUTRAS ESTRUTURAS TEMPORARIAS
4330-4/04	SERVICOS DE PINTURA DE EDIFICIOS EM GERAL
4923-0/02	SERVICO DE TRANSPORTE DE PASSAGEIROS. LOCACAO DE AUTOMOVEIS COM MOTORISTA
7711-0/00	LOCACAO DE AUTOMOVEIS SEM CONDUTOR
4292-8/01	MONTAGEM DE ESTRUTURAS METALICAS
4330-4/01	IMPERMEABILIZACAO EM OBRAS DE ENGENHARIA CIVIL
2330-3/04	FABRICACAO DE CASAS PREMOLDADAS DE CONCRETO
4399-1/03	OBRAS DE ALVENARIA
4744-0/99	COMERCIO VAREJISTA DE MATERIAIS DE CONSTRUCAO EM GERAL
4330-4/05	APLICACAO DE REVESTIMENTOS E DE RESINAS EM INTERIORES E EXTERIORES
4744-0/06	COMERCIO VAREJISTA DE PEDRAS PARA REVESTIMENTO
4744-0/03	COMERCIO VAREJISTA DE MATERIAIS HIDRAULICOS
7732-2/02	ALUGUEL DE ANDAIMES
4744-0/01	COMERCIO VAREJISTA DE FERRAGENS E FERRAMENTAS
4924-8/00	TRANSPORTE ESCOLAR
4930-2/04	TRANSPORTE RODOVIARIO DE MUDANCAS
4399-1/01	ADMINISTRACAO DE OBRAS
4221-9/03	MANUTENCAO DE REDES DE DISTRIBUICAO DE ENERGIA ELETRICA
4292-8/02	OBRAS DE MONTAGEM INDUSTRIAL
4329-1/04	MONTAGEM E INSTALACAO DE SISTEMAS E EQUIPAMENTOS DE ILUMINACAO E SINALIZACAO EM VIAS
4329-1/03	INSTALACAO, MANUTENCAO E REPARACAO DE ELEVADORES, ESCADAS E ESTEIRAS ROLANTES
4744-0/04	COMERCIO VAREJISTA DE CAL, AREIA, PEDRA BRITADA, TIJOLOS E TELHAS
3821-1/00	TRATAMENTO E DISPOSICAO DE RESIDUOS NAOPERIGOSOS
4391-6/00	OBRAS DE FUNDACOES
2330-3/99	FABRICACAO DE OUTROS ARTEFATOS E PRODUTOS DE CONCRETO, CIMENTO, FIBROCIMENTO, GESSO E
5212-5/00	CARGA E DESCARGA
3812-2/00	COLETA DE RESIDUOS PERIGOSOS
3600-6/02	DISTRIBUICAO DE AGUA POR CAMINHOS
7112-0/00	SERVICOS DE ENGENHARIA
7111-1/00	SERVICOS DE ARQUITETURA
3314-7/07	MANUTENCAO E REPARACAO DE MAQUINAS E APARELHOS DE REFRIGERACAO E VENTILACAO PARA USO
4753-9/00	COMERCIO VAREJISTA ESPECIALIZADO DE ELETRODOMESTICOS E EQUIPAMENTOS DE AUDIO E VIDEO
4757-1/00	COMERCIO VAREJISTA ESPECIALIZADO DE PECAS E ACESSORIOS PARA APARELHOS
3321-0/00	INSTALACAO DE MAQUINAS E EQUIPAMENTOS INDUSTRIAIS
NATUREZA JURIDICA	
EMPRESA INDIVIDUAL DE RESPONSABILIDADE LIMITADA (DE	DOD: NATUREZA JURIDICA 2305
TIPO DE ESTABELECIMENTO	
MATRIZ	
TIPO DE UNIDADE	
UNIDADE PRODUTIVA	
FORMA DE ATUACAO	
ESTABELECIMENTO FIXO	
REGIME DE RECOLHIMENTO	INICIO DE ATIVIDADE
SIMPLES NACIONAL	30/09/2019
RESPONSÁVEL LEGAL	CPF
JHONATAN ANDRADE DA SILVA	095.046.974-29
REPARTICAO FISCAL	VALIDADE
UNIDADE DE ATENDIMENTO AO CIDADÃO DA SEFAZ - POMBAL	03/09/2022
CONTROLE	DATA DE EMISSAO
202203031745217524	03/03/2022 17:45:21

AFIXAR EM LOCAL VISÍVEL

000031



PREFEITURA MUNICIPAL DE COREMAS

08939936000194
RUA CAPITÃO ANTONIO LEITE
SECRETARIA DE ADMINISTRAÇÃO E FINANÇAS

FIG - FICHA DE INSCRIÇÃO CADASTRAL

23/02/2022 09:26
Página 1 de 1

COMPROVANTE DE INSCRIÇÃO E DE SITUAÇÃO CADASTRAL

INSCRIÇÃO MUNICIPAL	CPF/CNPJ	DATA DE ABERTURA	SITUAÇÃO
01327/2020	34.955.075/0001-48	23/09/2019	ATIVO

NOME EMPRESARIAL

JHONATAN ANDRADE DA SILVA EIRELI

TÍTULO DO ESTABELICIMENTO (NOME DE FANTASIA)

JA ENGENHARIA E GERENCIAMENTO DE PROJETOS

DESCRIÇÃO DA ATIVIDADE ECONÔMICA PRINCIPAL

CONSTRUÇÃO DE EDIFÍCIOS

DESCRIÇÃO DAS ATIVIDADES ECONÔMICAS SECUNDÁRIAS

- FABRICAÇÃO DE ESTRUTURAS PRÉ-MOLDADAS DE CONCRETO ARMADO, EM SÉRIE E SOB ENCOMENDA
- FABRICAÇÃO DE CASAS PRÉ-MOLDADAS DE CONCRETO
- PREPARAÇÃO DE MASSA DE CONCRETO E ARGAMASSA PARA CONSTRUÇÃO
- FABRICAÇÃO DE OUTROS ARTEFATOS E PRODUTOS DE CONCRETO, CIMENTO, FIBROCIMENTO, GESSO E MATERIAIS SEMELHANTES
- FABRICAÇÃO DE ESTRUTURAS METÁLICAS
- MANUTENÇÃO E REPARAÇÃO DE MÁQUINAS E APARELHOS DE REFRIGERAÇÃO E VENTILAÇÃO PARA USO INDUSTRIAL E COMERCIAL
- INSTALAÇÃO DE MÁQUINAS E EQUIPAMENTOS INDUSTRIAIS
- CAPTAÇÃO, TRATAMENTO E DISTRIBUIÇÃO DE ÁGUA
- DISTRIBUIÇÃO DE ÁGUA POR CAMINHÕES
- ATIVIDADES RELACIONADAS A ESGOTO, EXCETO A GESTÃO DE REDES
- COLETA DE RESÍDUOS NÃO-PERIGOSOS
- COLETA DE RESÍDUOS PERIGOSOS
- TRATAMENTO E DISPOSIÇÃO DE RESÍDUOS NÃO-PERIGOSOS
- TRATAMENTO E DISPOSIÇÃO DE RESÍDUOS PERIGOSOS
- CONSTRUÇÃO DE RODOVIAS E FERROVIAS
- PINTURA PARA SINALIZAÇÃO EM PISTAS RODOVIÁRIAS E AEROPORTOS
- CONSTRUÇÃO DE OBRAS DE ARTE ESPECIAIS
- OBRAS DE URBANIZAÇÃO - RUAS, PRAÇAS E CALÇADAS
- CONSTRUÇÃO DE BARRAGENS E REPRESAS PARA GERAÇÃO DE ENERGIA ELÉTRICA
- CONSTRUÇÃO DE ESTAÇÕES E REDES DE DISTRIBUIÇÃO DE ENERGIA ELÉTRICA

José Sérgio da Silva Bastos
Diretor de Fiscalização e
Controle

DESCRIÇÃO DA NATUREZA JURÍDICA

EMPRESA INDIVIDUAL DE RESP.LIMITADA (DE NATUREZA EMPRESARIAL)

LOGRADOURO

AV RAIMUNDO BERNARDO DA SILVA

NÚMERO

92

COMPLEMENTO

ANDAR TERREO

UF
PB

CEP

58770-00

BAIRRO

LINHA DE FERRO

MUNICÍPIO

COREMAS

TELEFONE

(83) 9961-6270

ENDEREÇO ELETRÔNICO

FORCONT@HOTMAIL.COM

SITUAÇÃO CADASTRAL

ATIVO

DATA DA SITUAÇÃO CADASTRAL
23/02/2022

NOTA IMPORTANTE: QUALQUER RASURA TORNARÁ O PRESENTE DOCUMENTO NULO. VÁLIDO POR 60 DIAS.

[Handwritten signature]

000032

[Handwritten signature]

Confira os dados do ato em: <https://selodigital.tjpb.jus.br> ou Consulte o Documento em: <https://azevedobastos.net.br/documento/135522302225516355679>



CARTÓRIO

Autenticação Digital Código: 135522302225516355679-1
Data: 23/02/2022 10:11:36
Valor Total do Ato: R\$ 5,02
Selo Digital Tipo Normal C: AMN25715-3ZJT;



CNPJ: 06.870-0

Cartório Azevêdo Bastos

Av. Presidente Epitácio Pessoa - 1145
Bairro dos Estados, João Pessoa - PB
(83) 3244-5404 - cartorio@azevedobastos.net.br
<https://azevedobastos.net.br>

[Handwritten signature]
Valber Azevêdo de M. Cavalcanti
Titular

TJPB



O presente documento digital foi conferido com o original e assinado digitalmente por ADAUTO JOSÉ FERNANDES RIBEIRO, em quarta-feira, 23 de fevereiro de 2022 11:43:06 GMT-03:00, CNS: 06.870-0 - Cartório Azevêdo Bastos - 1º Ofício de Registro Civil das Pessoas Naturais e de Interdições e Tutelias/PB, nos termos da medida provisória N. 2.200-2 de 24 de agosto de 2001. Sua autenticidade deverá ser confirmada no endereço eletrônico www.cenad.org.br/autenticidade. O presente documento digital pode ser convertido em papel por meio de autenticação no Tabelação de Notas. Provimento nº 100/2020 CNJ - artigo 22.

REPÚBLICA FEDERATIVA DO BRASIL
ESTADO DA PARAÍBA
CARTÓRIO AZEVEDO BASTOS
FUNDADO EM 1888

PRIMEIRO REGISTRO CIVIL DE NASCIMENTO E ÓBITOS E PRIVATIVO DE CASAMENTOS, INTERDIÇÕES E TUTELAS DA COMARCA DE JOÃO PESSOA

Av. Epitácio Pessoa, 1145 Bairro dos Estados 58030-00, João Pessoa PB
Tel.: (83) 3244-5404 / Fax: (83) 3244-5484
<http://www.azevedobastos.not.br>
E-mail: cartorio@azevedobastos.not.br



DECLARAÇÃO DE SERVIÇO DE AUTENTICAÇÃO DIGITAL

O Bel. Válber Azevêdo de Miranda Cavalcanti, Oficial do Primeiro Registro Civil de Nascimentos e Óbitos e Privativo de Casamentos, Interdições e Tutelas com atribuição de autenticar e reconhecer firmas da Comarca de João Pessoa Capital do Estado da Paraíba, em virtude de Lei, etc...

DECLARO ainda que, para garantir transparência e segurança jurídica de todos os atos oriundos da atividade Notarial e Registral no Estado da Paraíba, foi instituído pela Lei nº 10.132, de 06 de novembro de 2013, a aplicação obrigatória de um Selo Digital de Fiscalização Extrajudicial em todos os atos de notas e registro, composto de um código único (por exemplo: Selo Digital: ABC12345-X1X2) e dessa forma, cada autenticação processada pela nossa Cartoria pode ser verificada e confirmada tantas vezes quanto for necessário através do site do Tribunal de Justiça do Estado da Paraíba, endereço s://corregedoria.tjpb.jus.br/selo-digital/.

A autenticação digital do documento faz prova de que, na data e hora em que ela foi realizada, a empresa JHONATAN ANDRADE DA SILVA EIRELI tinha posse de um documento com as mesmas características que foram reproduzidas na cópia autenticada, sendo da empresa JHONATAN ANDRADE DA SILVA EIRELI a responsabilidade, única e exclusiva, pela idoneidade do documento apresentado a este Cartório.

Nesse sentido, declaro que a JHONATAN ANDRADE DA SILVA EIRELI assumiu, nos termos do artigo 8º, §1º, do Decreto nº 10.278/2020, que regulamentou o artigo 3º, inciso X, da Lei Federal nº 13.874/2019 e o artigo 2º-A da Lei Federal 12.682/2012, a responsabilidade pelo processo de digitalização dos documentos físicos, garantindo perante este Cartório e terceiros, a sua autoria e integridade.

De acordo com o disposto no artigo 2º-A, §7º, da Lei Federal nº 12.682/2012, o documento em anexo, identificado individualmente em cada Código de Autenticação Digital ou na referida sequência, poderá ser reproduzido em papel ou em qualquer outro meio físico.

Esta DECLARAÇÃO foi emitida em **23/02/2022 11:57:55 (hora local)** através do sistema de autenticação digital do Cartório Azevedo Bastos, de acordo com o Art. 1º, 10º e seus §§ 1º e 2º da MP 2200/2001, como também, o documento eletrônico autenticado contendo o Certificado Digital do titular do Cartório Azevedo Bastos, poderá ser solicitado diretamente a empresa JHONATAN ANDRADE DA SILVA EIRELI ou ao Cartório pelo endereço de e-mail autentica@azevedobastos.not.br Para informações mais detalhadas deste ato, acesse o site <https://autdigital.azevedobastos.not.br> e informe o Código de Autenticação Digital

Esta Declaração é válida por **tempo indeterminado** e está disponível para consulta em nosso site.

*Código de Autenticação Digital: 135522302225516355679-1

Legislações Vigentes: Lei Federal nº 8.935/94, Lei Federal nº 10.406/2002, Medida Provisória nº 2200/2001, Lei Federal nº 13.105/2015, Lei Estadual nº 8.721/2008, Lei Estadual nº 10.132/2013, Provimento CGJ N° 003/2014 e Provimento CNJ N° 100/2020.

O referido é verdade, dou fé.

CHAVE DIGITAL

00005b1d734fd94f057f2d69fe6bc05b3c25bd734da62622fbb65222c82b4831cee3317c2723d8bf3e90fe6566e99c344e5f04ec23de7a66e2cf5f70c12672c9cdad431591373e47eba5ab6c984c2b55



Presidência da República
Carta Civil
Medida Provisória Nº 2.200-1,
de 24 de agosto de 2001



000033



PREFEITURA MUNICIPAL DE COREMAS
SECRETARIA DE ADMINISTRAÇÃO E FINANÇAS

ALVARÁ

LICENÇA PARA LOCALIZAÇÃO E FUNCIONAMENTO

Inscrição: 01327/2020 CPF/CNPJ: 34.955.075/0001-48

Razão Social: JHONATAN ANDRADE DA SILVA EIRELI

Nome Fantasia: JA ENGENHARIA E GERENCIAMENTO DE PROJETOS

Endereço: AV RAIMUNDO BERNARDO DA SILVA, 92

Numero: 92 Complemento: ANDAR TERREO

Bairro: LINHA DE FERRO

Atividade:

Classificação da Atividade Principal (CNAE):
CONSTRUÇÃO DE EDIFÍCIOS

Observações:

Classificação das Atividades Secundárias (CNAE):

- FABRICAÇÃO DE ESTRUTURAS PRÉ-MOLDADAS DE CONCRETO ARMADO, EM SERIE E SOB ENCOMENDA
- FABRICAÇÃO DE CASAS PRÉ-MOLDADAS DE CONCRETO
- PREPARAÇÃO DE MASSA DE CONCRETO E ARGAMASSA PARA CONSTRUÇÃO
- FABRICAÇÃO DE OUTROS ARTIFATOS E PRODUTOS DE CONCRETO, CIMENTO, FIBROCIMENTO, GESSO E MATERIAIS SEMELHANTES
- FABRICAÇÃO DE ESTRUTURAS METÁLICAS
- MANUTENÇÃO E REPARAÇÃO DE MÁQUINAS E APARELHOS DE REFRIGERAÇÃO E VENTILAÇÃO PARA USO INDUSTRIAL E COMERCIAL
- INSTALAÇÃO DE MÁQUINAS E EQUIPAMENTOS INDUSTRIAIS
- CAPTAÇÃO, TRATAMENTO E DISTRIBUIÇÃO DE ÁGUA
- DISTRIBUIÇÃO DE ÁGUA POR CAMINHÕES
- ATIVIDADES RELACIONADAS A ESGOTO, EXCETO A GESTÃO DE REDES
- COLETA DE RESÍDUOS NÃO-PERIGOSOS
- COLETA DE RESÍDUOS PERIGOSOS
- TRATAMENTO E DISPOSIÇÃO DE RESÍDUOS NÃO-PERIGOSOS
- TRATAMENTO E DISPOSIÇÃO DE RESÍDUOS PERIGOSOS
- CONSTRUÇÃO DE RODOVIAS E FERROVIAS
- PINTURA PARA SINALIZAÇÃO EM PISTAS RODOVIARIAS E AEROPORTOS
- CONSTRUÇÃO DE OBRAS DE ARTE ESPECIAIS
- OBRAS DE URBANIZAÇÃO - RUAS, PRAÇAS E CALÇADAS
- CONSTRUÇÃO DE BARRAGENS E REPRESAS PARA GERAÇÃO DE ENERGIA ELÉTRICA
- CONSTRUÇÃO DE ESTAÇÕES E REDES DE DISTRIBUIÇÃO DE ENERGIA ELÉTRICA

2022

COREMAS, 03 de janeiro de 2022

José Sérgio da Silva Cabral
Diretor de Fiscalização
Coremas PB

Sec. Municipal de Finanças

Depto. Municipal de Tributos

ESTE ALVARÁ DEVE SER COLOCADO EM LUGAR DE DESTAQUE

000034

Confira os dados do ato em: <https://seledigital.tjpb.jus.br> ou Consulte o Documento em: <https://azevedobastos.not.br/documento/135520301228233173999>



CARTÓRIO
Autenticação Digital Código: 135520301228233173999-1
Data: 03/01/2022 15:55:35
Valor Total do Ato: R\$ 5,02
Selo Digital Tipo Normal C: AMK49214-AGRM;



Cartório Azevêdo Bastos
Av. Presidente Epitácio Pessoa - 1145
Bairro dos Estados, João Pessoa - PB
(83) 3244-5404 - cartorio@azevedobastos.not.br
<https://azevedobastos.not.br>

Váber Azevêdo de M. Cavalcanti
Titular



O presente documento digital foi conferido com o original e assinado digitalmente por ADAUTO JOSÉ FERNANDES RIBEIRO, em segunda-feira, 3 de janeiro de 2022 16:21:31 GMT-03:00, CNS: 06.870-0 - Cartório Azevêdo Bastos - 1º Ofício de Registro Civil das Pessoas Naturais e de Interdições e Tutel/PB, nos termos da medida provisória N. 2.200-2 de 24 de agosto de 2001. Sua autenticidade deverá ser confirmada no endereço eletrônico www.cenad.org.br/autenticidade. O presente documento digital pode ser convertido em papel por meio de autenticação no Tabelionato de Notas. Provimento nº 100/2020 CNJ - artigo 22.

REPÚBLICA FEDERATIVA DO BRASIL
ESTADO DA PARAÍBA
CARTÓRIO AZEVEDO BASTOS
FUNDADO EM 1888

PRIMEIRO REGISTRO CIVIL DE NASCIMENTO E ÓBITOS E PRIVATIVO DE CASAMENTOS, INTERDIÇÕES E TUTELAS DA COMARCA DE JOÃO PESSOA

Av. Epitácio Pessoa, 1145 Bairro dos Estados 58030-00, João Pessoa PB
Tel.: (83) 3244-5404 / Fax: (83) 3244-5484
<http://www.azevedobastos.not.br>
E-mail: cartorio@azevedobastos.not.br



DECLARAÇÃO DE SERVIÇO DE AUTENTICAÇÃO DIGITAL

O Bel. Válber Azevêdo de Miranda Cavalcanti, Oficial do Primeiro Registro Civil de Nascimentos e Óbitos e Privativo de Casamentos, Interdições e Tutelas com atribuição de autenticar e reconhecer firmas da Comarca de João Pessoa Capital do Estado da Paraíba, em virtude de Lei, etc...

DECLARO ainda que, para garantir transparência e segurança jurídica de todos os atos oriundos da atividade Notarial e Registral no Estado da Paraíba, foi instituído pela Lei nº 10.132, de 06 de novembro de 2013, a aplicação obrigatória de um Selo Digital de Fiscalização Extrajudicial em todos os atos de notas e registro, composto de um código único (por exemplo: Selo Digital: ABC12345-X1X2) e dessa forma, cada autenticação processada pela nossa sistema pode ser verificada e confirmada tantas vezes quanto for necessário através do site do Tribunal de Justiça do Estado da Paraíba, endereço [s://corregedoria.tjpb.jus.br/selo-digital/](https://corregedoria.tjpb.jus.br/selo-digital/).

A autenticação digital do documento faz prova de que, na data e hora em que ela foi realizada, a empresa JHONATAN ANDRADE DA SILVA EIRELI tinha posse de um documento com as mesmas características que foram reproduzidas na cópia autenticada, sendo da empresa JHONATAN ANDRADE DA SILVA EIRELI a responsabilidade, única e exclusiva, pela idoneidade do documento apresentado a este Cartório.

Nesse sentido, declaro que a JHONATAN ANDRADE DA SILVA EIRELI assumiu, nos termos do artigo 8º, §1º, do Decreto nº 10.278/2020, que regulamentou o artigo 3º, inciso X, da Lei Federal nº 13.874/2019 e o artigo 2º-A da Lei Federal 12.682/2012, a responsabilidade pelo processo de digitalização dos documentos físicos, garantindo perante este Cartório e terceiros, a sua autoria e integridade.

De acordo com o disposto no artigo 2º-A, §7º, da Lei Federal nº 12.682/2012, o documento em anexo, identificado individualmente em cada Código de Autenticação Digital ou na referida sequência, poderá ser reproduzido em papel ou em qualquer outro meio físico.

Esta DECLARAÇÃO foi emitida em **03/01/2022 16:53:55 (hora local)** através do sistema de autenticação digital do Cartório Azevedo Bastos, de acordo com o Art. 1º, 10º e seus §§ 1º e 2º da MP 2200/2001, como também, o documento eletrônico autenticado contendo o Certificado Digital do titular do Cartório Azevedo Bastos, poderá ser solicitado diretamente a empresa JHONATAN ANDRADE DA SILVA EIRELI ou ao Cartório pelo endereço de e-mail autentica@azevedobastos.not.br Para informações mais detalhadas deste ato, acesse o site <https://autdigital.azevedobastos.not.br> e informe o Código de Autenticação Digital

Esta Declaração é válida por **tempo indeterminado** e está disponível para consulta em nosso site.

*Código de Autenticação Digital: 135520301228233173999-1

*Legislações Vigentes: Lei Federal nº 8.935/94, Lei Federal nº 10.406/2002, Medida Provisória nº 2200/2001, Lei Federal nº 13.105/2015, Lei Estadual nº 8.721/2008, Lei Estadual nº 10.132/2013, Provimento CGJ nº 003/2014 e Provimento CNJ nº 100/2020.

O referido é verdade, dou fé.

CHAVE DIGITAL

00005b1d734fd94f057f2d69fe6bc05b5df42c63d444f6e9e40d96be8f17ac6fееebb8c23b7fb7eb40163ee292b7ab05bc3b6f9d1dd85679d8780bb6966c5f88cd
ad431591373e47eba5ab6c984c2b55



000035



Presidência da República
Casa Civil
Medida Provisória nº 2.200-2,
de 24 de agosto de 2001.



TERMO DE ABERTURA

LIVRO DIÁRIO

Em 2ª Ordem

Contém este livro 43 FOLHA(S) numeradas eletronicamente de número 1 a 43 e servirá de Livro Diário nº 2, referente à movimentação contábil do período compreendido entre 01/01/2020 a 31/12/2020 sendo a data de Encerramento do Exercício Social dia 31/12/2020 e obtidas através de processamento eletrônico com os lançamentos das operações próprias do estabelecimento abaixo identificado.

Nome: JHONATAN ANDRADE DA SILVA ERELI
Endereço: RAIMUNDO BERNARDO DA SILVA, 92 - TERREO
Bairro: LINHA DE FERRO
C.E.P.: 58770-000
Cidade: COREMAS / PB

Registrado em JUCEP PB
sob nº 25600103804

Arquivado em 23.05.2018

Inscrição Estadual nº 163503303
C.N.P.J. nº 34.955.075/0001-48

Coremas/PB, 01 de Janeiro de 2020

AIRTON FERREIRA FORMIGA
Contador
C.P.F. 495.791.184-32
R.G. 1012871
C.R.C. PB-PR000731402

JHONATAN ANDRADE DA SILVA

O.P.F. 095.046.974-25
R.G. 494097057

000036

Confira os dados do ato em: <https://selodigital.tjpb.jus.br> ou Consulte o Documento em: <https://azevedobastos.net.br/documento/135521407214490590679>



CARTÓRIO
Autenticação Digital Código: 135521407214490590679-1
Data: 14/07/2021 15:46:53
Valor Total do Ato: R\$ 4,86
Selo Digital Tipo Normal C: ALT85372-NY7K;



CNPJ: 06.870.4

Cartório Azevedo Bastos
Av. Presidente Epitácio Pessoa - 1145
Bairro dos Estados, João Pessoa - PB
(83) 3244-5404 - cartorio@azevedobastos.net.br
<https://azevedobastos.net.br>

Valber Azevedo de M. Cavalcanti
Titular

TJPB



O presente documento digital foi conferido com o original e assinado digitalmente por DANILLO PINTO OLIVEIRA DE ALENCAR, em quarta-feira, 14 de julho de 2021 16:09:16 GMT-03:00, CNS: 06.870-0 - 1º OFÍCIO DE REGISTRO CIVIL DAS PESSOAS NATURAIS E TABELIONATO DE NOTAS/PB, nos termos da medida provisória N. 2.200-2 de 24 de agosto de 2001. Sua autenticidade deverá ser confirmada no endereço eletrônico www.cenad.org.br/autenticidade. O presente documento digital pode ser convertido em papel por meio de autenticação no Tabelionato de Notas. Provedor nº 100/2020 CNJ - artigo 22.

REPÚBLICA FEDERATIVA DO BRASIL
ESTADO DA PARAÍBA
CARTÓRIO AZEVEDO BASTOS
FUNDADO EM 1888
PRIMEIRO REGISTRO CIVIL DE NASCIMENTO E ÓBITOS E PRIVATIVO DE CASAMENTOS, INTERDIÇÕES E TUTELAS DA COMARCA DE JOÃO
PESSOA

Av. Epitácio Pessoa, 1145 Bairro dos Estados 58030-00, João Pessoa PB
Tel.: (83) 3244-5404 / Fax: (83) 3244-5484
<http://www.azevedobastos.not.br>
E-mail: cartorio@azevedobastos.not.br



DECLARAÇÃO DE SERVIÇO DE AUTENTICAÇÃO DIGITAL

O Bel. Válber Azevêdo de Miranda Cavalcanti, Oficial do Primeiro Registro Civil de Nascimentos e Óbitos e Privativo de Casamentos, Interdições e Tutelas com atribuição de autenticar e reconhecer firmas da Comarca de João Pessoa Capital do Estado da Paraíba, em virtude de Lei, etc...

DECLARO ainda que, para garantir transparência e segurança jurídica de todos os atos oriundos da atividade Notarial e Registral no Estado da Paraíba, foi instituído pela Lei nº 10.132, de 06 de novembro de 2013, a aplicação obrigatória de um Selo Digital de Fiscalização Extrajudicial em todos os atos de notas e registro, composto de um código único (por exemplo: Selo Digital: ABC12345-X1X2) e dessa forma, cada autenticação processada pela nossa cartoria pode ser verificada e confirmada tantas vezes quanto for necessário através do site do Tribunal de Justiça do Estado da Paraíba, endereço [s://corregedoria.tjpb.jus.br/selo-digital/](https://corregedoria.tjpb.jus.br/selo-digital/).

A autenticação digital do documento faz prova de que, na data e hora em que ela foi realizada, a empresa JHONATAN ANDRADE DA SILVA EIRELI tinha posse de um documento com as mesmas características que foram reproduzidas na cópia autenticada, sendo da empresa JHONATAN ANDRADE DA SILVA EIRELI a responsabilidade, única e exclusiva, pela idoneidade do documento apresentado a este Cartório.

Nesse sentido, declaro que a JHONATAN ANDRADE DA SILVA EIRELI assumiu, nos termos do artigo 8º, §1º, do Decreto nº 10.278/2020, que regulamentou o artigo 3º, inciso X, da Lei Federal nº 13.874/2019 e o artigo 2º-A da Lei Federal 12.682/2012, a responsabilidade pelo processo de digitalização dos documentos físicos, garantindo perante este Cartório e terceiros, a sua autoria e integridade.

De acordo com o disposto no artigo 2º-A, §7º, da Lei Federal nº 12.682/2012, o documento em anexo, identificado individualmente em cada Código de Autenticação Digital ou na referida sequência, poderá ser reproduzido em papel ou em qualquer outro meio físico.

Esta DECLARAÇÃO foi emitida em **14/07/2021 16:43:39 (hora local)** através do sistema de autenticação digital do Cartório Azevedo Bastos, de acordo com o Art. 1º, 10º e seus §§ 1º e 2º da MP 2200/2001, como também, o documento eletrônico autenticado contendo o Certificado Digital do titular do Cartório Azevedo Bastos, poderá ser solicitado diretamente a empresa JHONATAN ANDRADE DA SILVA EIRELI ou ao Cartório pelo endereço de e-mail autentica@azevedobastos.not.br Para informações mais detalhadas deste ato, acesse o site <https://autdigital.azevedobastos.not.br> e informe o Código de Autenticação Digital

Esta Declaração é válida por **tempo indeterminado** e está disponível para consulta em nosso site.

*Código de Autenticação Digital: 135521407214490590679-1

*Legislações Vigentes: Lei Federal nº 8.935/94, Lei Federal nº 10.406/2002, Medida Provisória nº 2200/2001, Lei Federal nº 13.105/2015, Lei Estadual nº 8.721/2008, Lei Estadual nº 10.132/2013, Provimento CGJ nº 003/2014 e Provimento CNJ nº 100/2020.

O referido é verdade, dou fé.

CHAVE DIGITAL

00005b1d734fd94f057f2d69fe6bc05b93c1caf538d78108b9d4afc84739fc7f15106ad791664529637809d1425da36ff592cec85f941ba5b003b9254fc2cd8bcda
d431591373e47eba5ab6c984c2b55



000037



Presidência da República
Casa Civil
Medida Provisória nº 2.200-2,
de 24 de agosto de 2001



(Assinatura manuscrita)

(Assinatura manuscrita)

BALANÇO PATRIMONIAL

0391

JHONATAN ANDRADE DA SILVA EIRELI

RAIMUNDO BERNARDO DA SILVA, 92 - TERREO - LINHA DE FERRO - CEP : 58770-000

COREMAS / PB

CNPJ : 34.955.075/0001-48

Local de Registro JUCEP PB

Período de Movimento : **JANFEIRO/2020 a DEZEMBRO/2020**

Inscrição Estadual : 163503303

Data de Registro : 23/09/2019

Número de Registro: 25600103804

Folha 001

ATIVO

CIRCULANTE	427.878,59 D
DISPONIVEL	446.816,59 D
CAIXA	440.707,01 D
CAIXA MATRIZ	440.707,01 D
BANCOS CONTA MOVIMENTO	6.109,58 D
BANCO DO BRASIL	6.109,58 D
CREDITOS	18.938,00 C
CONTAS A RECEBER	18.938,00 C
SERVICOS A RECEBER	18.938,00 C
TOTAL DO ATIVO =====>	427.878,59 D

PASSIVO

CIRCULANTE	11.991,32 C
OBRIGAÇÕES TRIBUTARIAS	11.991,32 C
IMPOSTOS A RECOLHER	11.991,32 C
SIMPLES A RECOLHER	11.991,32 C
PATRIMONIO LIQUIDO	415.887,27 C

O referido Balanço foi transcrito do livro diário nº 002 da página nº 23

Reconhecemos a exatidão do presente **BALANÇO PATRIMONIAL** totalizando tanto no Ativo como na soma do Passivo com o Patrimônio Líquido, a importância de

R\$ 427.878,59 (Quatrocentos e Vinte e Sete Mil e Oitocentos e Setenta e Oito Reais e Cinquenta e Nove Centavos)



AIRTON FERREIRA FORMIGA

CONTADOR

C.P.E. 495.751.184-34 RG 1012871

C.R.C. PB-PB00731402

COREMAS/PB, 31 de DEZEMBRO de 2020



JHONATAN ANDRADE DA SILVA

C.P.F. 095.046.974-29

R.G. 434097097

000038

FORMIGA - FORMIGA - SANTANA - PB

BALANÇO PATRIMONIAL

0391

JHONATAN ANDRADE DA SILVA EIRELI

RAIMUNDO BERNARDO DA SILVA, 52 - TERREO - LINHA DE FERRO - CEP : 58770-000

COREMAS / PB

CNPJ: 34.955.075/0001-48

Inscrição Estadual: 163503303

Data de Registro: 23/09/2019

Número de Registro: 25600103804

Local de Registro: JUCEP PB

Folha: 002

Período de Movimento: JANEIRO/2020 a DEZEMBRO/2020

CAPITAL SOCIAL	200.000,00 C
CAPITAL SOCIAL SUBSCRITO	200.000,00 C
CAPITAL SOCIAL	120.000,00 C
CAPITAL INTEGRALIZADO	80.000,00 C
LUCRO OU PREJUÍZO NO EXERCÍCIO	215.887,27 C
LUCRO NO EXERCÍCIO	215.887,27 C
LUCRO NO PERÍODO	215.887,27 C
TOTAL DO PASSIVO =====>	427.878,59 C

O referido Balanço foi transcrito do livro diário nº 002 da página nº 24

Reconhecemos a exatidão do presente BALANÇO PATRIMONIAL, totalizando tanto no Ativo como na soma do Passivo com o Patrimônio Líquido, a importância de

RS 427.878,59 (Quatrocentos e vinte e Sete Mil e Ditozentos e Setenta e Oito Reais e Cinquenta e Nove Centavos)

COREMAS/PB, 31 de DEZEMBRO de 2020

AIRTON FERREIRA FORMIGA
CONTADOR

C.P.F. 455.791.184-34 RG 1012977

C.R.G. PB-P600734402

JHONATAN ANDRADE DA SILVA

C.P.F. 095.046.974-29

R.G. 494097097

FORMIGA FORMIGA CONTABILIDADE



000039

DEMONSTRAÇÃO DO RESULTADO DO EXERCÍCIO EM 31/12/2020

0391

JHONATAN ANDRADE DA SILVA EIRELI

RAIMUNDO BERNARDO DA SILVA 92 - TERREÇO - LINHA DE FERRO CEP: 56770-000
COREMAS - PB

CNPJ / CEI : 34.955.075/0001-48

Inscrição Estadual: 163503363

Local de Registro: JUCEP PB

Data do Registro: 23/09/2019

Nº do Registro: 25600103804

Período Movimento: JANEIRO/2020 a DEZEMBRO/2020

FOLHA 003

Receita Bruta de vendas e/ou serviços		
RECEITAS DE PRESTAÇÃO DE SERVIÇOS		
SERVIÇOS PRESTADOS	243.695,94	243.695,94
(=) Receita Líquida de Vendas e/ou Serviços		243.695,94
(=) Lucro Bruto		243.695,94
(-) Despesas Operacionais		
DESPESAS ADMINISTRATIVAS		
HONORÁRIOS CONTÁBEIS	5.500,00	5.500,00
DESPESAS TRIBUTARIAS		
SIMPLES	11.991,32	11.991,32
DESPESAS GERAIS		
DESPESAS DIVERSAS	10.000,00	10.000,00
DESPESAS FINANCEIRAS		
TARIFAS BANCARIAS	317,35	317,35
(=) Lucro Operacional antes do Resultado Financeiro		215.887,27
(=) LUCRO LÍQUIDO DO EXERCÍCIO		215.887,27

A referida DRE foi transcrita do livro diário nº 002 da página nº 25



AIRTON FERREIRA FORMIGA
CONTADOR

C.P.F. 495.791.184-34 RG 1012871
C.R.G. - PB 9800731402

CONTADOR RESPONSÁVEL

COREMAS / PB, 31 de Dezembro de 2020



JHONATAN ANDRADE DA SILVA

C.P.F. 065.046.974-29
R.G. 494097097

000040

D. F. C. (Método Direto)	
JHONATAN ANDRADE DA SILVA EIRELI RAIMUNDO BERNARDO DA SILVA, 92 - TERREO - LINHA DE FERRO - CEP: 58770-000 COREMAS / PB CNPJ: 34.955.075/0001-48 Local de Registro: JUCEP PB Período Movimento: JANEIRO/2020 a DEZEMBRO/2020	0391 Inscrição Estadual: 163503303 Data do Registro: 23/05/2019 Nº do Registro: 25600103804 FOLHA: 005
MÉTODO DIRETO	VALOR
Das Atividades Operacionais	
(+) Recebimento de Clientes e outros	342.633,94
2.03.01.01.0002 - CAPITAL INTEGRALIZADO	80.000,00
1.01.02.02.0001 - SERVIÇOS A RECEBER	262.633,94
(-) Pagamento a Fornecedores	0,00
(-) Pagamento a Funcionários	5.500,00
4.01.01.02.0006 - HONORARIOS CONTABEIS	5.500,00
(-) Recolhimentos ao governo	0,00
(-) Pagamentos a credores diversos	10.317,35
4.01.01.05.0001 - TARIFAS BANCARIAS	317,35
4.01.01.04.0014 - DESPESAS DIVERSAS	10.000,00
(=) Disponibilidades geradas pelas atividades operacionais	<u>326.816,59</u>
Das Atividades de Investimentos	
(+) Recebimento de Venda de Imobilizado	0,00
(+) Recebimento de Dividendos	0,00
(-) Aquisição de Ativo Permanente	0,00
(=) Disponibilidades geradas pelas atividades de investimentos	<u>0,00</u>
Das Atividades de Financiamentos	
(+) Novos Empréstimos	0,00
(+) Emissão de Debêntures	0,00
(+) Integralização de Capital	0,00
(-) Amortização de Empréstimos	0,00
(-) Pagamento de Dividendos	0,00
(=) Disponibilidades geradas pelas atividades de financiamentos	<u>0,00</u>
Aumento/Diminuição nas Disponibilidades	
(=) Disponibilidades no Início do Período	120.000,00
(=) Disponibilidades no Período	326.816,59
(=) Disponibilidades no Final do Período	446.816,59

A referida D.F.C foi transcrita do livro diário nº 002 da página nº 27



000042



D. F. C. (Método Direto)			
JHONATAN ANDRADE DA SILVA EIRELI RAIMUNDO BERNARDO DA SILVA, 92 - TERREO - LINHA DE FERRO - CEP: 58770-000 COREMAS / PB CNPJ: 34.955.075/0001-42 Incrição Estadual: 16.3503303 Local de Registro: JUCEP/PB Data do Registro: 25/09/2019 Período Movimento: JANEIRO/2020 a DEZEMBRO/2020 N° do Registro: 25800103804			0391 FOLHA 006
MÉTODO DIRETO			VALOR

A referida D.F.C foi transcrita do livro diário nº 002 da página nº 28

COREMAS / PB, 01 de Julho de 2021

 AIRTON FERREIRA FORMIGA

Contador

~~CPF: 495.701.184-34~~

~~R.G. 1012871~~

C.R.C. PB-PB00731402

 JHONATAN ANDRADE DA SILVA

C.P.F. 095.046.974-29

R.G. 494097097



000043



JHONATAN ANDRADE DA SILVA EIRELI

RAIMUNDO BERNARDO DA SILVA, 92 - TERREO - LINHA DE FERRO - CEP: 58770-000

COREMAS / PB

CNPJ 34.955.075/0001-48

I.E. 163503303

Local de Registro: JUCEP PB

Data do Registro: 23/09/2019

Nº do Registro: 25600103804

Período Movimento: JANEIRO/2020 a DEZEMBRO/2020

FOLHA: 007

ÍNDICE DE LÍQUIDEZ

ÍNDICE DE LÍQUIDEZ GERAL

$$\text{ILG} = \frac{\text{Ativo Circulante} + \text{Realizável a Longo Prazo}}{\text{Passivo Circulante} + \text{Passivo não Circulante}} \quad \text{ILG} = \frac{427.878,59}{427.878,59} \quad \text{ILG} : 1$$

ÍNDICE DE LÍQUIDEZ CORRENTE

$$\text{ILC} = \frac{\text{Ativo Circulante}}{\text{Passivo Circulante}} \quad \text{ILC} = \frac{427.878,59}{427.878,59} \quad \text{ILC} : 1$$

ÍNDICE DE LÍQUIDEZ SECA

$$\text{ILS} = \frac{\text{Ativo Circulante} - \text{Estoque}}{\text{Passivo Circulante}} \quad \text{ILS} = \frac{427.878,59}{427.878,59} \quad \text{ILS} : 1$$

ÍNDICE DE LÍQUIDEZ IMEDIATA

$$\text{ILI} = \frac{\text{Disponível}}{\text{Passivo Circulante}} \quad \text{ILI} = \frac{446.816,59}{427.878,59} \quad \text{ILI} : 1,04426$$

 AIRTON FERREIRA FORMIGA
 CONTADOR

~~C.P.F.: 496.791.184-34~~ RG: 1012871
 C.R.C.: PB00731402

 JHONATAN ANDRADE DA SILVA
C.P.F.: 095.046.974-29
R.G.: 494097097

000044

JHONATAN ANDRADE DA SILVA EIRELI

RAIMUNDO BERNARDO DA SILVA, 92 - TERREQ - LINHA DE FERRO - CEP - 58770-000

COREMAS / PB

CNPJ: 34.955.075/0001-48

I.E.: 163533303

Local de Registro: JUCEP/PB

Data do Registro: 23/09/2019

Nº do Registro: 25600103804

Período Movimento: JANEIRO/2020 a DEZEMBRO/2020

FOLHA 008

INDICE DE ESTRUTURA DO ATIVO

INDICE DE PARTICIPAÇÃO DO DISPONÍVEL

$$\text{IPD} = \frac{\text{Disponível}}{\text{Ativo Circulante}} = \frac{446.816,59}{427.878,59} \quad \text{IPD} = 1,04426$$

INDICE DE PARTICIPAÇÃO DOS ESTOQUES

$$\text{IPE} = \frac{\text{Estoque}}{\text{Ativo Circulante}} = \frac{0,00}{427.878,59} \quad \text{IPE} = 0,00000$$

INDICE DE PARTICIPAÇÃO DO ATIVO CIRCULANTE

$$\text{IPAC} = \frac{\text{Ativo Circulante}}{\text{Ativo}} = \frac{427.878,59}{427.878,59} \quad \text{IPAC} = 1$$

INDICE DE PARTICIPAÇÃO DE CREDORES

$$\text{IPC} = \frac{\text{Fornecedores}}{\text{Ativo Circulante}} = \frac{0,00}{427.878,59} \quad \text{IPC} = 0,00000$$

AIRTON FERREIRA FORMIGA
CONTADOR
C.P.F. 495.791.184-34 RG 1012871
C.R.C. PB00731402

JHONATAN ANDRADE DA SILVA

C.P.F. 095.046.974-29
R.G. 494097097

000045

JHONATAN ANDRADE DA SILVA EIRELI

RAIMUNDO BERNARDO DA SILVA 92 - TERREO - LINHA DE FERRO - CEP 58770-000

COREMAS / PB

CNPJ 34.955.075/0001-48 LE 163503303

Local de Registro: JUCEP PB

Data do Registro: 23/09/2019

Nº do Registro: 25600103804

Período Movimento: JANEIRO/2020 a DEZEMBRO/2020

FOLHA 009

ÍNDICE DE ESTRUTURA DO PASSIVO

ÍNDICE DE VARIAÇÃO DOS RECURSOS PRÓPRIOS:

IVRP =	$\frac{\text{Patrimônio Líquido}}{\text{Patrimônio Líquido Anterior}}$	IVRP =	$\frac{415.887,27}{120.000,00}$	IVRP :	3,46573
--------	--	--------	---------------------------------	--------	---------

ÍNDICE DE PARTICIPAÇÃO DO E.L.P.

IPELP =	$\frac{\text{Patrimônio Líquido}}{\text{Passivo não Circulante}}$	IPELP =	$\frac{415.887,27}{0,00}$	IPELP :	0,00000
---------	---	---------	---------------------------	---------	---------

ÍNDICE DE PARTICIPAÇÃO DO EXIGÍVEL TOTAL

IPET =	$\frac{\text{Patrimônio Líquido}}{\text{Passivo Circulante}}$	IPET =	$\frac{415.887,27}{427.878,59}$	IPET :	0,97197
--------	---	--------	---------------------------------	--------	---------

ÍNDICE DE PARTICIPAÇÃO DO PASSIVO

IPP =	$\frac{\text{Patrimônio Líquido}}{\text{Passivo}}$	IPP =	$\frac{415.887,27}{427.878,59}$	IPP :	0,97197
-------	--	-------	---------------------------------	-------	---------



AIRTON FERREIRA FORMIGA
CONTADOR

C.P.F. 495.791.184-34 RG 1042871
C.R.C. PB00731402



JHONATAN ANDRADE DA SILVA

C.P.F. 095.046.974-29
R.G. 494097097

000046



JHONATAN ANDRADE DA SILVA EIRELI

RAIMUNDO BERNARDÓ DA SILVA, 92 - TERREO - LINHA DE FERRO - CEP : 58770-000

COREMAS / PB

CNPJ: 34.955.075/0001-48

I.E.: 163503303

Local de Registro: JUCEP PB

Data do Registro: 23/09/2019

Nº do Registro: 25600103804

Período Movimento: JANEIRO/2020 a DEZEMBRO/2020

FOLHA 0010

ÍNDICE DE CAPITAL DE GIRO

CAPITALIZAÇÃO

$$C = \frac{\text{Patrimônio Líquido} \cdot 100}{\text{Ativo}} \quad C = \frac{41.588.727,00}{427.878,59} \quad C : 97,19749$$

IMOBILIZAÇÃO DO CAPITAL PRÓPRIO

$$IC = \frac{\text{Ativo Imobilizado} \cdot 100}{\text{Patrimônio Líquido}} \quad IC = \frac{0,00}{415.887,27} \quad IC : 0,00000$$

LÍQUIDEZ DOS RECURSOS PRÓPRIOS

$$LRP = \frac{\text{Capital de Giro}}{\text{Patrimônio Líquido}} \quad LRP = \frac{427.878,59}{415.887,27} \quad LRP : 1,02883$$



AIRTÓN FERREIRA FORMIGA

CONTADOR

C.P.F. 495.791.184-34 RG. 1012671

C.R.C. 2500731402



JHONATAN ANDRADE DA SILVA

C.P.F. 095.046.974-29

R.G. 494097097

000047



JHONATAN ANDRADE DA SILVA EIRELI

RAIMUNDO BERNARDO DA SILVA, 92 - TERREO - LINHA DE FERRO - CEP : 58770-000

COREMAS / PB

CNPJ 34.955.075/0001-48

I.E. 163503303

Local de Registro: JUCEP PB

Data do Registro: 23/09/2019

Nº do Registro: 25600103804

Período Movimento: JANEIRO/2020 a DEZEMBRO/2020

FOLHA 0011

ÍNDICE DE ENDIVIDAMENTO

ÍNDICE DE ENDIVIDAMENTO GERAL

$$\text{IEG} = \frac{\text{Passivo Circulante} + \text{Passivo não Circulante}}{\text{Ativo}} = \frac{427.878,59}{427.878,59} \quad \text{IEG} = 1$$

ÍNDICE DE ENDIVIDAMENTO CORRENTE

$$\text{IEC} = \frac{\text{Passivo Circulante}}{\text{Ativo}} = \frac{427.878,59}{427.878,59} \quad \text{IEC} = 1$$

ÍNDICE DE CAPITAL DE TERCEIROS

$$\text{ICT} = \frac{\text{Passivo Circulante} + \text{Passivo não Circulante}}{\text{Patrimônio Líquido}} = \frac{427.878,59}{415.887,27} \quad \text{ICT} = 1,02883$$



AIRTON FERREIRA FORMIGA

CONTADOR

C.P.F. 495.791.184-34 RG. 1012871

C.R.C. PB00731402



JHONATAN ANDRADE DA SILVA

C.P.F. 095.046.974-29

R.G. 494097087

000043



JHONATAN ANDRADE DA SILVA EIRELI

RAIMUNDO BERNARDO DA SILVA, 92 - TERREO - LINHA DE FERRO - CEP : 58770-000

COREMAS / PB

CNPJ: 34.955.075/0001-48

I.E.: 163503303

Local de Registro: JUCEP PB

Data do Registro: 23/09/2019

Nº do Registro: 25600103804

Período Movimento: JANEIRO/2020 a DEZEMBRO/2020

FOLHA: 0012

ÍNDICE DE RENTABILIDADE

ÍNDICE DE GIRO DO ATIVO

$$\text{IGA} = \frac{\text{Receitas}}{\text{Ativo}} = \frac{243.695,94}{427.878,59} \quad \text{IGA} = 0,56854$$

MARGEM OPERACIONAL

$$\text{MO} = \frac{\text{Lucro/Prejuízo Operacional}}{\text{Receitas}} = \frac{0,00}{243.695,94} \quad \text{MO} = 0,00000$$

RENTABILIDADE DO ATIVO

$$\text{RA} = \frac{\text{Lucro/Prejuízo do Exercício}}{\text{Ativo}} = \frac{215.887,27}{427.878,59} \quad \text{RA} = 0,50455$$

RENTABILIDADE DO PATRIMÔNIO LÍQUIDO

$$\text{RPL} = \frac{\text{Lucro/Prejuízo do Exercício} \cdot 100}{\text{Patrimônio Líquido}} = \frac{21.588.727,00}{415.887,27} \quad \text{RPL} = 51,91005$$

ÍNDICE RECEITAS SOBRE DESPESAS

$$\text{IRD} = \frac{\text{Receitas}}{\text{Despesas}} = \frac{243.695,94}{27.808,67} \quad \text{IRD} = 8,76331$$



AIRTON FERREIRA FORMIGA

CONTADOR

C.P.F. 495.791.184-34 RG 1012671

C.R.C. PB00731402



JHONATAN ANDRADE DA SILVA

C.P.F. 095.046.974-29

R.G. 494097097

000043

JHONATAN ANDRADE DA SILVA EIRELI

RAIMUNDO BERNARDO DA SILVA, 92 - TERREO - LINHA DE FERRO - CEP: 58770-000

CÓREMAS / PB

CNPJ: 34.955.075/0001-48

I.E.: 163503303

Local de Registro: JUCEP/PB

Data do Registro: 23/09/2019

Nº do Registro: 25600103804

Período Movimento: JANEIRO/2020 a DEZEMBRO/2020

FOLHA: 0013

ÍNDICE DE INDEPENDÊNCIA FINANCEIRA**ÍNDICE DE INDEPENDÊNCIA FINANCEIRA**

$$\text{IIF} = \frac{\text{Patrimônio Líquido}}{\text{Ativo}} = \frac{415.887,27}{427.878,59} \quad \text{IIF} = 0,97197$$

ÍNDICE DE SOLVÊNCIA GERAL**ÍNDICE DE SOLVÊNCIA GERAL**

$$\text{ISG} = \frac{\text{Ativo}}{\text{Passivo Circulante} + \text{Passivo não Circulante}} = \frac{427.878,59}{427.878,59} \quad \text{ISG} = 1$$

ÍNDICE DE GRAU DE IMOBILIZAÇÃO**ÍNDICE DE GRAU DE IMOBILIZAÇÃO**

$$\text{IGI} = \frac{\text{Ativo Imobilizado}}{\text{Patrimônio Líquido}} = \frac{0,00}{415.887,27} \quad \text{IGI} = 0,00000$$

As referidas Análises de Demonstrações Contábeis foram transcritas do livro diário nº 002 das páginas nº 29 à 35.



AIRTON FERREIRA FORMIGA
CONTADOR

~~C.P.F. 495.791.484-34 - RG: 1012831~~
C.R.C. PB00731402



JHONATAN ANDRADE DA SILVA

C.P.F. :095.046.974-29
R.G. :494097097

000050



PARECER CONTÁBIL SOBRE A SITUAÇÃO ECONÔMICA FINANCEIRA

Aos;

ADMINISTRADORES E SÓCIOS DA: JHONATAN ANDRADE DA SILVA EIRELI

AV RAIMUNDO BERNARDO DA SILVA, 92, LINHA DE FERRO - CEP 58770-000- COREMAS/PB.

1. Ao examinarmos o BALANÇO PATRIMONIAL da empresa JHONATAN ANDRADE DA SILVA EIRELI, CNPJ(MF) 34.955.075/0001-48, registrada na JUCEP/PB sob nº 25600103804, levantado em 31 de dezembro de 2020 e as suas respectivas DEMONSTRAÇÕES E RESULTADOS dos Lucros Acumulados e os RELATÓRIOS sobre a situação econômica e financeira, correspondentes ao final do exercício naquela data, elaborado sob a responsabilidade de sua administração, nos confere a responsabilidade de expressar uma opinião sobre essas demonstrações e relatórios econômicos, conforme segue:
2. Nosso trabalho foi realizado conferindo os saldos das contas principais, com os devidos documentos físicos apresentados, e analisando através de testes os índices econômicos financeiros, conforme abaixo:

Patrimônio Líquido(PL)	R\$ 415.887,27
Índice de Liquidez Geral(IG)	1,00000
Índice de Liquidez Corrente(ILC).....	1,00000
Índice de Liquidez Seca (ILS).....	1,00000
Índice de Liquidez Imediata (ILI).....	1,04426
Índice de Participação do Disponível (IPD)	1,04426
Índice de Participação dos Estoques (IPE)	0,00000
Índice de Participação do Ativo Circulante (IPAC)	1,00000
Índice de Participação de Credores (IPC)	0,00000
Índice de Variação dos Recursos Próprios (IVRP).....	3,46573
Índice de Participação do E.L.P (IPELP).....	0,00000
Índice de Participação do Exigível Total (IPET)	0,97197
Índice de Participação do Passivo (IPP)	0,97197
Índice de Capitalização (IC)	97,19749
Índice de Mobilização do Capital Próprio (IC)	0,00000
Índice de Liquidez dos Recursos Próprios (ILRP)	1,02883
Índice de Endividamento Geral (IEG)	1,00000
Índice de Endividamento Corrente (IEC)	1,00000
Índice de Capital de Terceiros (ICT)	1,02883
Índice de Giro do Ativo (IGA)	0,56954
Índice de Margem Operacional (MO)	0,00000
Índice de Rentabilidade do Ativo (RA)	0,50455
Índice de Rentabilidade do Patrimônio Líquido (RPL)	51,91005
Índice Receita Sobre Despesas	8,76331
Índice de Independência Financeira.....	0,97197
Índice Solvência Geral	1,00000
Índice de Grau de Imobilização.....	0,00000

000052

FÓRMULAS UTILIZADAS:

ÍNDICE DE LÍQUIDEZ			
ÍNDICE DE LÍQUIDEZ GERAL			
ILG =	$\frac{\text{Ativo Circulante} + \text{Realizável a Longo Prazo}}{\text{Passivo Circulante} + \text{Passivo não Circulante}}$	ILG =	$\frac{427.878,59}{427.878,59}$
		ILG :	1
ÍNDICE DE LÍQUIDEZ CORRENTE			
ILC =	$\frac{\text{Ativo Circulante}}{\text{Passivo Circulante}}$	ILC =	$\frac{427.878,59}{427.878,59}$
		ILC :	1
ÍNDICE DE LÍQUIDEZ SECA			
ILS =	$\frac{\text{Ativo Circulante} - \text{Estoque}}{\text{Passivo Circulante}}$	ILS =	$\frac{427.878,59}{427.878,59}$
		ILS :	1
ÍNDICE DE LÍQUIDEZ IMEDIATA			
ILI =	$\frac{\text{Disponível}}{\text{Passivo Circulante}}$	ILI =	$\frac{446.816,59}{427.878,59}$
		ILI :	1,04426

ÍNDICE DE ESTRUTURA DO ATIVO			
ÍNDICE DE PARTICIPAÇÃO DO DISPONÍVEL			
IPD =	$\frac{\text{Disponível}}{\text{Ativo Circulante}}$	IPD =	$\frac{446.816,59}{427.878,59}$
		IPD :	1,04426
ÍNDICE DE PARTICIPAÇÃO DOS ESTOQUES			
IPE =	$\frac{\text{Estoque}}{\text{Ativo Circulante}}$	IPE =	$\frac{0,00}{427.878,59}$
		IPE :	0,00000
ÍNDICE DE PARTICIPAÇÃO DO ATIVO CIRCULANTE			
IPAC =	$\frac{\text{Ativo Circulante}}{\text{Ativo}}$	IPAC =	$\frac{427.878,59}{427.878,59}$
		IPAC :	1
ÍNDICE DE PARTICIPAÇÃO DE CREDORES			
IPC =	$\frac{\text{Fornecedores}}{\text{Ativo Circulante}}$	IPC =	$\frac{0,00}{427.878,59}$
		IPC :	0,00000

000053

ÍNDICE DE ESTRUTURA DO PASSIVO				
ÍNDICE DE VARIAÇÃO DOS RECURSOS PRÓPRIOS				
IVRP =	$\frac{\text{Patrimônio Líquido}}{\text{Patrimônio Líquido Anterior}}$	IVRP =	$\frac{415.887,27}{120.000,00}$	IVRP : 3,46573
ÍNDICE DE PARTICIPAÇÃO DO E.L.P.				
IPELP =	$\frac{\text{Patrimônio Líquido}}{\text{Passivo não Circulante}}$	IPELP =	$\frac{415.887,27}{0,00}$	IPELP : 0,00000
ÍNDICE DE PARTICIPAÇÃO DO EXIGÍVEL TOTAL				
IPET =	$\frac{\text{Patrimônio Líquido}}{\text{Passivo Circulante}}$	IPET =	$\frac{415.887,27}{427.878,59}$	IPET : 0,97197
ÍNDICE DE PARTICIPAÇÃO DO PASSIVO				
IPP =	$\frac{\text{Patrimônio Líquido}}{\text{Passivo}}$	IPP =	$\frac{415.887,27}{427.878,59}$	IPP : 0,97197

ÍNDICE DE CAPITAL DE GIRO				
CAPITALIZAÇÃO				
C =	$\frac{\text{Patrimônio Líquido} * 100}{\text{Ativo}}$	C =	$\frac{41.588.727,00}{427.878,59}$	C : 97,19749
IMOBILIZAÇÃO DO CAPITAL PRÓPRIO				
IC =	$\frac{\text{Ativo Imobilizado} * 100}{\text{Patrimônio Líquido}}$	IC =	$\frac{0,00}{415.887,27}$	IC : 0,00000
LÍQUIDEZ DOS RECURSOS PRÓPRIOS				
LRP =	$\frac{\text{Capital de Giro}}{\text{Patrimônio Líquido}}$	LRP =	$\frac{427.878,59}{415.887,27}$	LRP : 1,02883

ÍNDICE DE ENDIVIDAMENTO				
ÍNDICE DE ENDIVIDAMENTO GERAL				
IEG =	$\frac{\text{Passivo Circulante} + \text{Passivo não Circulante}}{\text{Ativo}}$	IEG =	$\frac{427.878,59}{427.878,59}$	IEG : 1
ÍNDICE DE ENDIVIDAMENTO CORRENTE				
IEC =	$\frac{\text{Passivo Circulante}}{\text{Ativo}}$	IEC =	$\frac{427.878,59}{427.878,59}$	IEC : 1
ÍNDICE DE CAPITAL DE TERCEIROS				
ICT =	$\frac{\text{Passivo Circulante} + \text{Passivo não Circulante}}{\text{Patrimônio Líquido}}$	ICT =	$\frac{427.878,59}{415.887,27}$	ICT : 1,02883

000054

ÍNDICE DE RENTABILIDADE				
ÍNDICE DE GIRO DO ATIVO				
IGA =	$\frac{\text{Receitas}}{\text{Ativo}}$	IGA =	$\frac{243.695,94}{427.878,59}$	IGA : 0,56954
MARGEM OPERACIONAL				
MO =	$\frac{\text{Lucro/Prejuízo Operacional}}{\text{Receitas}}$	MO =	$\frac{0,00}{243.695,94}$	MO : 0,00000
RENTABILIDADE DO ATIVO				
RA =	$\frac{\text{Lucro/Prejuízo do Exercício}}{\text{Ativo}}$	RA =	$\frac{215.887,27}{427.878,59}$	RA : 0,50455
RENTABILIDADE DO PATRIMÔNIO LÍQUIDO				
RPL =	$\frac{\text{Lucro/Prejuízo do Exercício} \cdot 100}{\text{Patrimônio Líquido}}$	RPL =	$\frac{21.588.727,00}{415.887,27}$	RPL : 51,91005
ÍNDICE RECEITAS SOBRE DESPESAS				
IRD =	$\frac{\text{Receitas}}{\text{Despesas}}$	IRD =	$\frac{243.695,94}{27.808,67}$	IRD : 9,76331

ÍNDICE DE INDEPENDÊNCIA FINANCEIRA				
ÍNDICE DE INDEPENDÊNCIA FINANCEIRA				
IIF =	$\frac{\text{Patrimônio Líquido}}{\text{Ativo}}$	IIF =	$\frac{415.887,27}{427.878,59}$	IIF : 0,97197

ÍNDICE DE SOLVÊNCIA GERAL				
ÍNDICE DE SOLVÊNCIA GERAL				
ISG =	$\frac{\text{Ativo}}{\text{Passivo Circulante} + \text{Passivo não Circulante}}$	ISG =	$\frac{427.878,59}{427.878,59}$	ISG : 1

ÍNDICE DE GRAU DE IMOBILIZAÇÃO				
ÍNDICE DE GRAU DE IMOBILIZAÇÃO				
IGI =	$\frac{\text{Ativo Imobilizado}}{\text{Patrimônio Líquido}}$	IGI =	$\frac{0,00}{415.887,27}$	IGI : 0,00000



000055



ONDE:

AC = Ativo Circulante
ARPL= Ativo Realizável a Longo Prazo
AT = Ativo Total
PC = Passivo Circulante
ELP = Exigível a Longo Prazo
PL = Patrimônio Líquido.

3. Após de análises efetuadas, em nossa opinião, as DEMONSTRAÇÕES CONTÁBEIS e os REFLEXOS DE ÍNDICES ECONÔMICOS – FINANCEIROS apresentam resultados satisfatórios em plena conformidade com as Normas Brasileira de Contabilidade (NBC) e seus Principios

O referido PARECER CONTÁBIL foi transcrito do livro diário nº 002 da página nº 37 à 41.

Coremas/PB, 31 de dezembro de 2020.

AIRTON FERREIRA FORMIGA
CONTADOR
C.P.F. 495.791.184-34 RG 1012871
C.R.C. PB00731402

JHONATAN ANDRADE DA SILVA

C.P.F. 095.046.974-29
R.G. 494097097

000056



NOTAS EXPLICATIVAS

JHONATAN ANDRADE DA SILVA EIRELI

FOLHA: 0020

RAIMUNDO BERNARDO DA SILVA, 92 - TERREO - LINHA DE FERRO - CEP 58770-000

COREMAS / PB

CNPJ: 34.955.075/0001-48

Inscrição Estadual: 193503303

Local de Registro: JUCEP/PB

Data de Registro: 23/09/2019

Nº de Registro: 25600103804

1. CONTEXTO OPERACIONAL

A empresa JHONATAN ANDRADE DA SILVA EIRELI é uma empresa constituída sob a forma Individual de Responsabilidade LTDA, com sede a Av Raimundo Bernardo da Silva 92 - Bairro Linha de Ferro - Coremas, Estado da Paraíba e foi constituída por ato arquivado na JUCEP/PB em 23/09/2019.

2. DECLARAÇÃO DE CONFORMIDADE E POLÍTICA CONTÁBIL

A administração declara que as Demonstrações Contábeis da sociedade, compreendidas entre 01 de janeiro de 2020 a 31 de dezembro de 2020, apresentam adequadamente a posição patrimonial e financeira, com observância aos Princípios de Contabilidade.

3. PRINCIPAIS PRÁTICAS CONTÁBEIS

3.1 Disponibilidades

O disponível contempla os numerários em caixa, saldos em conta corrente em bancos.

3.2 Direitos e obrigações

Estão demonstrados pelos valores históricos observando o regime de competência.

3.3 Impostos federais

A empresa está enquadrada no Regime do Simples Nacional e contabiliza os encargos tributários segundo o regime de competência.

4. CAPITAL SOCIAL

O Capital Social da sociedade é de R\$ 200.000,00 (Duzentos mil reais), totalmente integralizadas.

As referidas Notas Explicativas foram transcritas do livro diário nº 002 da página nº 42.

AIRTON FERREIRA FORMIGA
CONTADOR

C.P.F. 405.791.184-38 RG 442871
C.R.C. PB-PB00731402

JHONATAN ANDRADE DA SILVA

C.P.F. 095.946.974-29
R.G. 494057097

000057



TERMO DE AUTENTICIDADE

Eu, AIRTON FERREIRA FORMIGA, com inscrição ativa no CRC/PB, sob o n° PB007314O2, inscrito no CPF n° 49579118434, DECLARO, sob as penas da Lei Penal, e sem prejuízo das sanções administrativas e cíveis, que este documento é autêntico e condiz com o original.

IDENTIFICAÇÃO DO(S) ASSINANTE(S)		
CPF	N° do Registro	Nome
49579118434	PB007314O2	AIRTON FERREIRA FORMIGA

000058



CERTIFICO O REGISTRO EM 09/07/2021 15:08 SOB N° 20211505226.
PROTOCOLO: 211505226 DE 09/07/2021.
CÓDIGO DE VERIFICAÇÃO: 12104931653. CNPJ DA SEDE: 34955075000148.
NIRE: 25600103804. COM EFEITOS DO REGISTRO EM: 02/07/2021.
JHONATAN ANDRADE DA SILVA EIRELI

MARIA DE FATIMA VENTURA VENANCIO
SECRETÁRIA-GERAL
www.redesim.pb.gov.br



TERMO DE AUTENTICAÇÃO - LIVRO DIGITAL

Declaro exatos os Termos de Abertura e de Encerramento do Livro Digital com características abaixo, conferido e autenticado por Pedro Rogerio de Melo Lourenço, sob a autenticidade nº 12104906217 em 09/07/2021, protocolo 211516309. Para validação de Autenticação dos Termos, deverá ser acessado o Portal de Serviços / verificação de documentos do Empreendedor (<http://www.redesim.pb.gov.br>) e informar o código de verificação.

Identificação de Empresa

Nome Empresarial: JHONATAN ANDRADE DA SILVA EIRELI
Número de Registro: 25600103804
CNPJ: 34955075000148
Município: Coremas

Identificação de Livro Digital

Tipo de Livro: DIÁRIO
Número de Ordem: 2
Período de Escrituração: 01/01/2020 - 31/12/2020

Assinante(s)	Nome	CRC/OAB
34955075000148	JHONATAN ANDRADE DA SILVA EIRELI	
49579118434	AIRTON FERREIRA FORMIGA	PBPB00731402

000059



CERTIFICO A AUTENTICAÇÃO EM 09/07/2021 08:53:12 SOB Nº 20211516309.
PROTOCOLO: 211516309 DE 07/07/2021. CÓDIGO DE VERIFICAÇÃO: 12104906217. NIRE: 25600103804.
JHONATAN ANDRADE DA SILVA EIRELI

Pedro Rogerio de Melo Lourenço
RESPONSÁVEL PELA AUTENTICAÇÃO
JOÃO PESSOA, 09/07/2021

TERMO DE ENCERRAMENTO

LIVRO DIÁRIO

Nº de Ordem 2

Contém este livro 43 FOLHA(s) numeradas eletronicamente do número 1 a 43 e serviu de Livro Diário nº 2, referente à movimentação contábil do período compreendido entre 01/01/2020 a 31/12/2020 sendo a data de Encerramento do Exercício Social dia 31/12/2020 e obtidas através de processamento eletrônico com os lançamentos das operações próprias do estabelecimento abaixo identificado:

Nome: JHONATAN ANDRADE DA SILVA EIRELI
Endereço: RAIMUNDO BERNARDO DA SILVA, 92 - TERREO
Bairro: LINHA DE FERRO
C.E.P.: 58770-000
Cidade: COREMAS /PB

Registrado em JUCEP/PB
sob nº 25800103804

Arquivado em 23/09/2019

Inscrição Estadual nº 163503303
C.N.P.J. nº 34.955.075/0001-48

Coremas/PB, 31 de Dezembro de 2020

AIRTON FERREIRA FORMIGA
Contador
C.P.F.: 451.761.184-34
R.G.: 1812571
O.R.C.: PB-PB00031422

JHONATAN ANDRADE DA SILVA
C.P.F.: 085.045.974-29
R.G.: 464067097

000060

Confira os dados do ato em: <https://selodigital.tjpb.jus.br> ou Consulte o Documento em: <https://azevedobastos.not.br/documento/135521407219657337464>



CARTÓRIO

Autenticação Digital Código: 135521407219657337464-1
Data: 14/07/2021 15:46:57
Valor Total do Ato: R\$ 4,66
Selo Digital Tipo Normal C: ALT85373-8MJJ;



CNJ: 06.870-0

Cartório Azevêdo Bastos
Av. Presidente Epitácio Pessoa - 1145
Bairro dos Estados, João Pessoa - PB
(03) 3244-5454 - cartorio@azevedobastos.not.br
<https://azevedobastos.not.br>

Valber Azevêdo de M. Cavalcanti
Titular

TJPB



O presente documento digital foi conferido com o original e assinado digitalmente por DANILLO PINTO OLIVEIRA DE ALENCAR, em quarta-feira, 14 de julho de 2021 16:09:16 GMT-03:00, CNS: 06.870-0 - 1º OFÍCIO DE REGISTRO CIVIL DAS PESSOAS NATURAIS E TABELIONATO DE NOTAS/PB, nos termos da medida provisória N. 2.200-2 de 24 de agosto de 2001. Sua autenticidade deverá ser confirmada no endereço eletrônico www.cenad.org.br/autenticidade. O presente documento digital pode ser convertido em papel por meio de autenticação no Tabelaionato de Notas. Provedor nº 100/2020 CNJ - artigo 22.

REPÚBLICA FEDERATIVA DO BRASIL
ESTADO DA PARAÍBA
CARTÓRIO AZEVEDO BASTOS
FUNDADO EM 1888

PRIMEIRO REGISTRO CIVIL DE NASCIMENTO E ÓBITOS E PRIVATIVO DE CASAMENTOS, INTERDIÇÕES E TUTELAS DA COMARCA DE JOÃO PESSOA

Av. Epitácio Pessoa, 1145 Bairro dos Estados 58030-00, João Pessoa PB
Tel.: (83) 3244-5404 / Fax: (83) 3244-5484
<http://www.azevedobastos.not.br>
E-mail: cartorio@azevedobastos.not.br



DECLARAÇÃO DE SERVIÇO DE AUTENTICAÇÃO DIGITAL

O Bel. Válber Azevêdo de Miranda Cavalcanti, Oficial do Primeiro Registro Civil de Nascimentos e Óbitos e Privativo de Casamentos, Interdições e Tutelas com atribuição de autenticar e reconhecer firmas da Comarca de João Pessoa Capital do Estado da Paraíba, em virtude de Lei, etc...

DECLARO ainda que, para garantir transparência e segurança jurídica de todos os atos oriundos da atividade Notarial e Registral no Estado da Paraíba, foi instituído pela Lei nº 10.132, de 06 de novembro de 2013, a aplicação obrigatória de um Selo Digital de Fiscalização Extrajudicial em todos os atos de notas e registro, composto de um código único (por exemplo: Selo Digital: ABC12345-X1X2) e dessa forma, cada autenticação processada pela nossa Serventia pode ser verificada e confirmada tantas vezes quanto for necessário através do site do Tribunal de Justiça do Estado da Paraíba, endereço <https://corregedoria.tjpb.jus.br/selo-digital/>.

A autenticação digital do documento faz prova de que, na data e hora em que ela foi realizada, a empresa JHONATAN ANDRADE DA SILVA EIRELI tinha posse de um documento com as mesmas características que foram reproduzidas na cópia autenticada, sendo da empresa JHONATAN ANDRADE DA SILVA EIRELI a responsabilidade, única e exclusiva, pela idoneidade do documento apresentado a este Cartório.

Nesse sentido, declaro que a JHONATAN ANDRADE DA SILVA EIRELI assumiu, nos termos do artigo 8º, §1º, do Decreto nº 10.278/2020, que regulamentou o artigo 3º, inciso X, da Lei Federal nº 13.874/2019 e o artigo 2º-A da Lei Federal 12.682/2012, a responsabilidade pelo processo de digitalização dos documentos físicos, garantindo perante este Cartório e terceiros, a sua autoria e integridade.

De acordo com o disposto no artigo 2º-A, §7º, da Lei Federal nº 12.682/2012, o documento em anexo, identificado individualmente em cada Código de Autenticação Digital ou na referida sequência, poderá ser reproduzido em papel ou em qualquer outro meio físico.

Esta DECLARAÇÃO foi emitida em **14/07/2021 16:44:48 (hora local)** através do sistema de autenticação digital do Cartório Azevedo Bastos, de acordo com o Art. 1º, 10º e seus §§ 1º e 2º da MP 2200/2001, como também, o documento eletrônico autenticado contendo o Certificado Digital do titular do Cartório Azevedo Bastos, poderá ser solicitado diretamente a empresa JHONATAN ANDRADE DA SILVA EIRELI ou ao Cartório pelo endereço de e-mail autentica@azevedobastos.not.br Para informações mais detalhadas deste ato, acesse o site <https://autdigital.azevedobastos.not.br> e informe o Código de Autenticação Digital

Esta Declaração é válida por **tempo indeterminado** e está disponível para consulta em nosso site.

*Código de Autenticação Digital: 135521407219657337464-1

†Legislações Vigentes: Lei Federal nº 8.935/94, Lei Federal nº 10.406/2002, Medida Provisória nº 2200/2001, Lei Federal nº 13.105/2015, Lei Estadual nº 8.721/2008, Lei Estadual nº 10.132/2013, Provimento CGJ N° 003/2014 e Provimento CNJ N° 100/2020.

O referido é verdade, dou fé.

CHAVE DIGITAL

00005b1d734fd94f057f2d69fe6bc05b93c1caf538d78108b9d4afc84739fc7f72a3820fbc07ef5d0c56e6c67237b55698ea19218b0dc6380d572474a4c461dccc
ad431591373e47eba5ab6c984c2b55



Presidência da República
Casa Civil
Medida Provisória nº 2.200-2,
de 24 de agosto de 2001



000061

CARTERA DE IDENTIFICAÇÃO CONTABILISTA

REPÚBLICA FEDERATIVA DO BRASIL
CONSELHO REGIONAL DE CONTABILIDADE PB

CATEGORIA: **TECNICO** Nº DO REGISTRO: **PB-007314/O-2**

NOME: **AIRTON FERREIRA FORMIGA**

QUADRO: **ANTONIO VICENTE FORMIGA
MARIA ANUNCIADA FORMIGA**

NASCIMENTO: **18.04.1966** VACINAÇÃO: **BRASILEIRA** NATURALIDADE: **COREMAS-PB**

EXPIÇÃO: **01.09.2004**

RESIDENTE DO CRM

VALIDA EM TODO O TERRITÓRIO NACIONAL

CPF: **495.791.184-34** RG: **1.012.871 - PB** Diploma: **30.12.2001**

Título: **TECNICO EM CONTABILIDADE** Título Especializado (ou Dipl. Profissional): **COLÉGIO COMERCIAL ROBERTO SARGENTEN**

Este Cartão tem a validade do documento de identidade nos termos do artigo 14 da Lei 5.296 de 27.03.66 e Artigo 17 da Lei 5.296 de 27.03.66

Airton Ferreira
SIGNATURA DO CONTABILISTA

POLÍCIA FEDERAL

000062

A

Documento Autenticado Digitalmente de acordo com os artigos 1º, 3º e 7º inc. V 8º, 41 e 52 da Lei Federal 8.933/1984 e Art. 6º inc. V 8º, 41 e 52 da Lei Estadual 8.721/2008 autêntico e presente imagem digitalizada, reprodução fiel do documento apresentado e conferido neste ato. O referido é verdade. Dou fé. ***** Confira os dados do ato em: https://selodigital.tjpb.jus.br ou Conselho e Documento em: https://azevedobastos.net.br/documento/135520608200396125598



CARTÓRIO Autenticação Digital Código: 135520608200396125598-1
Data: 06/08/2020 16:46:31
Valor Total do Ato: R\$ 4,50
Selo Digital Tipo Normal C: AKH54067-Y4X8;



Cartório Azevedo Bastos
Av. Presidente Epitácio Pessoa - 1145
Bairro dos Estado, João Pessoa - PB
(83) 3244-5404 - cartorio@azevedobastos.net.br
https://azevedobastos.net.br

Bel. Valdir Azevedo Bastos Cavalcanti
Titular



REPÚBLICA FEDERATIVA DO BRASIL
ESTADO DA PARAÍBA
CARTÓRIO AZEVEDO BASTOS
FUNDADO EM 1888
PRIMEIRO REGISTRO CIVIL DE NASCIMENTO E ÓBITOS E PRIVATIVO DE CASAMENTOS, INTERDIÇÕES E TUTELAS DA COMARCA DE
JOÃO PESSOA

Av. Epitácio Pessoa, 1145 Bairro dos Estados 58030-00, João Pessoa PB
 Tel.: (83) 3244-5404 / Fax: (83) 3244-5484
<http://www.azevedobastos.not.br>
 E-mail: cartorio@azevedobastos.not.br



DECLARAÇÃO DE SERVIÇO DE AUTENTICAÇÃO DIGITAL

O Bel. Válber Azevêdo de Miranda Cavalcanti, Oficial do Primeiro Registro Civil de Nascimentos e Óbitos e Privativo de Casamentos, Interdições e Tutelas com atribuição de autenticar e reconhecer firmas da Comarca de João Pessoa Capital do Estado da Paraíba, em virtude de Lei, etc...

DECLARA para os devidos fins de direito que, o documento em anexo identificado individualmente em cada Código de Autenticação Digital¹ ou na referida sequência, foi autenticado de acordo com as Legislações e normas vigentes².

DECLARO ainda que, para garantir transparência e segurança jurídica de todos os atos oriundos da atividade Notarial e Registral no Estado da Paraíba, foi instituído pela Lei Nº 10.132, de 06 de novembro de 2013, a aplicação obrigatória de um Selo Digital de Fiscalização Extrajudicial em todos os atos de notas e registro, composto de um código único (por exemplo: Selo Digital: ABC12345-X1X2) e dessa forma, cada autenticação processada pela nossa Serventia pode ser verificada e confirmada tantas vezes quanto for necessário através do site do Tribunal de Justiça do Estado da Paraíba, endereço <https://corregedoria.tjpb.jus.br/selo-digital/>

A autenticação digital do documento faz prova de que, na data e hora em que ela foi realizada, a empresa JHONATAN ANDRADE DA SILVA EIRELI tinha posse de um documento com as mesmas características que foram reproduzidas na cópia autenticada, sendo da empresa JHONATAN ANDRADE DA SILVA EIRELI a responsabilidade, única e exclusiva, pela idoneidade do documento apresentado a este Cartório.

Esta DECLARAÇÃO foi emitida em **06/08/2020 16:50:26 (hora local)** através do sistema de autenticação digital do Cartório Azevedo Bastos, de acordo com o Art. 1º, 10º e seus §§ 1º e 2º da MP 2200/2001, como também, o documento eletrônico autenticado contendo o Certificado Digital do titular do Cartório Azevedo Bastos, poderá ser solicitado diretamente a empresa **JHONATAN ANDRADE DA SILVA EIRELI** ou ao Cartório pelo endereço de e-mail autentica@azevedobastos.not.br

Para informações mais detalhadas deste ato, acesse o site <https://autdigital.azevedobastos.not.br> e informe o Código de Consulta desta Declaração.

A consulta desta Declaração estará disponível em nosso site.

¹Código de Autenticação Digital: 135520608200396125598-1

²Legislações Vigentes: Lei Federal nº 8.935/94, Lei Federal nº 10.406/2002, Medida Provisória nº 2200/2001, Lei Federal nº 13.105/2015, Lei Estadual nº 8.721/2008, Lei Estadual nº 10.132/2013 e Provimento CGJ N° 003/2014.

O referido é verdade, dou fé.

CHAVE DIGITAL

00005b1d734fd94f057f2d69fe6bc05bfdca7ab20143632f8ac6024cada2dac416e6d796830deabbf9d3b3e3aa18c22fba6326cdd99162029dc8cc4f6f8b788cdad431591373e47eba5ab6c984c2b55



000063



Presidência da República
 Casa Civil
 Medida Provisória nº 2.200-2,
 de 24 de agosto de 2001



(Assinatura manuscrita)



CONSELHO REGIONAL DE CONTABILIDADE DO ESTADO DO PARAÍBA
CERTIDÃO DE REGULARIDADE PROFISSIONAL

O CONSELHO REGIONAL DE CONTABILIDADE DO ESTADO DO PARAÍBA certifica que o(a) profissional identificado(a) no presente documento encontra-se em situação regular.

IDENTIFICAÇÃO DO REGISTRO

NOME.....	: AIRTON FERREIRA FORMIGA
REGISTRO.....	: PB-007314/O-2
CATEGORIA.....	: TÉCNICO EM CONTABILIDADE
CPF.....	: 495.791.184-34

A presente CERTIDÃO não quita nem invalida quaisquer débitos ou infrações que posteriormente, venham a ser apurados pelo CRCPB contra o referido registro.

A falsificação deste documento constitui-se em crime previsto no Código Penal Brasileiro, sujeitando o autor à respectiva ação penal.

Emissão: PARAÍBA, 07/03/2022 as 15:08:44.

Válido até: 31/03/2022.

Código de Controle: 8196.0890.7549.9689.

Para verificar a autenticidade deste documento consulte o site do CRCPB.

020004



PODER JUDICIÁRIO
TRIBUNAL DE JUSTIÇA DA PARAÍBA
TELEJUDICIÁRIO - CENTRAL DE CERTIDÕES
Praça João Pessoa, s/n - CEP 58013-902 - João Pessoa (PB)
Telefone: (83) 3216-1440



CERTIDÃO NEGATIVA

FALÊNCIA / RECUPERAÇÃO JUDICIAL E EXTRAJUDICIAL

Certificamos que, em pesquisa realizada nos registros de distribuição de feitos de falência e recuperação ativos nos cartórios comuns e/ou especializados, em todas as comarcas do Estado da Paraíba, **nada consta** contra:

CNPJ: 34.955.075/0001-48

Razão Social: JHONATAN ANDRADE DA SILVA EIRELI

Nome Fantasia: JA ENGENHARIA E GERENCIAMENTO DE PROJETOS

Certidão emitida às 08:50 de 25/02/2022.

Validade 30 dias

-
1. Esta certidão foi expedida gratuitamente, através da internet, com base na Resolução nº 17/2010, da Presidência do TJPB e na Resolução nº 121/2010 do CNJ.
 2. O número do documento constante nesta certidão foi informado pelo próprio solicitante. Sua autenticidade deverá ser conferida pelo interessado confrontando com o documento original (ex: CPF e RG).
 3. Esta certidão não terá validade para fins de instrução de processos judiciais.
 4. A pesquisa é restrita aos dados fornecidos pelo solicitante, ficando ressalvados os registros cadastrados de forma diversa.
 5. A pesquisa foi realizada nos seguintes sistemas processuais: SISCOM, SISCOMW, PJE1G.

Para confirmar a autenticidade deste documento acesse <http://app.tjpb.jus.br/certo/validarcertidao> e insira o código de validação: **XSTo.XND6**. Você pode também ler o código QR apresentado no cabeçalho.

000065



PODER JUDICIÁRIO
TRIBUNAL DE JUSTIÇA DA PARAÍBA
TELEJUDICIÁRIO - CENTRAL DE CERTIDÕES
Praça João Pessoa, s/n - CEP 58013-902 - João Pessoa (PB)
Telefone: (83) 3216-1440



CERTIDÃO NEGATIVA EXECUÇÃO FISCAL

Certificamos que, em pesquisa realizada nos registros de distribuição de feitos de execução fiscal ativos nos cartórios comuns e/ou especializados, em todas as comarcas do Estado da Paraíba, **nada consta** contra:

CNPJ: 34.955.075/0001-48

Razão Social: JHONATAN ANDRADE DA SILVA EIRELI

Nome Fantasia: JA ENGENHARIA E GERENCIAMENTO DE PROJETOS

Certidão emitida às 08:50 de 25/02/2022.

Validade 30 dias

-
1. Esta certidão foi expedida gratuitamente, através da internet, com base na Resolução nº 17/2010, da Presidência do TJPB e na Resolução nº 121/2010 do CNJ.
 2. O número do documento constante nesta certidão foi informado pelo próprio solicitante. Sua autenticidade deverá ser conferida pelo interessado confrontando com o documento original (ex: CPF e RG).
 3. Esta certidão não terá validade para fins de instrução de processos judiciais.
 4. A pesquisa é restrita aos dados fornecidos pelo solicitante, ficando ressalvados os registros cadastrados de forma diversa.
 5. A pesquisa foi realizada nos seguintes sistemas processuais: SISCOM, SISCOMW, PJE1G.
-

Para confirmar a autenticidade deste documento acesse <http://app.tjpb.jus.br/certo/validarcertidao> e insira o código de validação: **K7SN.1wN2**. Você pode também ler o código QR apresentado no cabeçalho.

000066



Governo do Estado da Paraíba
Secret. de Estado de Turismo e do Desenvolvimento Econômico
Junta Comercial do Estado da Paraíba



CERTIDÃO SIMPLIFICADA

Sistema Nacional de Registro de Empresas Mercantis - SINREM

Certificamos que as informações abaixo constam dos documentos arquivados
nesta Junta Comercial e são vigentes na data da sua expedição.

Nome Empresarial: JHONATAN ANDRADE DA SILVA EIRELI		Protocolo: PBC2101106453		
Natureza Jurídica: Empresa Individual de Responsabilidade Limitada (de Natureza Empresária)				
NIRE (Sede) 25600103804	CNPJ 34.955.075/0001-48	Arquivamento do Ato Constitutivo 23/09/2019	Início de Atividade 23/09/2019	
Endereço Completo Avenida RAIMUNDO BERNARDO DA SILVA, Nº 92, ANDAR TERREO LINHA DE FERRO - Coremas/PB - CEP 58770-000				
Objeto FABRICACAO DE ESTRUTURAS METALICAS CAPTACAO, TRATAMENTO E DISTRIBUICAO DE AGUA RESTAURACAO DE OBRAS DE ARTE TRANSPORTE RODOVIARIO COLETIVO DE PASSAGEIROS, SOB REGIME DE FRETAMENTO, INTERMUNICIPAL, INTERESTADUAL E INTERNACIONAL FABRICACAO DE ESTRUTURAS PRE-MOLDADAS DE CONCRETO ARMADO, EM SERIE E SOB ENCOMENDA INSTALACAO E MANUTENCAO DE SISTEMAS CENTRAIS DE AR CONDICIONADO, DE VENTILACAO E REFRIGERACAO ALUGUEL DE MAQUINAS E EQUIPAMENTOS PARA CONSTRUCAO SEM OPERADOR, EXCETO ANDAIMES COMERCIO VAREJISTA DE MADEIRA E ARTEFATOS ATIVIDADES PAISAGISTICAS PREPARACAO DE MASSA DE CONCRETO E ARGAMASSA PARA CONSTRUCAO ALUGUEL DE MAQUINAS E EQUIPAMENTOS AGRICOLAS SEM OPERADOR OBRAS DE ACABAMENTO EM GESSO E ESTUQUE, TRATAMENTO E DISPOSICAO DE RESIDUOS NAO-PERIGOSOS TRATAMENTO E DISPOSICAO DE RESIDUOS PERIGOSOS INSTALACOES HIDRAULICAS, SANITARIAS E DE GAS COMERCIO VAREJISTA DE TINTAS E MATERIAIS PARA PINTURA CONSTRUCAO DE REDES DE TRANSPORTES POR DUTOS, EXCETO PARA AGUA E ESGOTO MONTAGEM E DESMONTAGEM DE ANDAIMES E OUTRAS ESTRUTURAS TEMPORARIAS SERVICOS DE PINTURA DE EDIFICIOS EM GERAL SERVICIO DE TRANSPORTE DE PASSAGEIROS - LOCACAO DE AUTOMOVEIS COM MOTORISTA LOCACAO DE AUTOMOVEIS SEM CONDUTOR MONTAGEM DE ESTRUTURAS METALICAS IMPERMEABILIZACAO EM OBRAS DE ENGENHARIA CIVIL FABRICACAO DE CASAS PRE-MOLDADAS DE CONCRETO OBRAS DE ALVENARIA COMERCIO VAREJISTA DE MATERIAIS DE CONSTRUCAO EM GERAL APLICACAO DE REVESTIMENTOS E DE RESINAS EM INTERIORES E EXTERIORES COMERCIO VAREJISTA DE PEDRAS PARA REVESTIMENTO COMERCIO VAREJISTA DE MATERIAIS HIDRAULICOS ALUGUEL DE ANDAIMES COMERCIO VAREJISTA DE FERRAGENS E FERRAMENTAS TRANSPORTE ESCOLAR TRANSPORTE RODOVIARIO DE MUDANCAS ADMINISTRACAO DE OBRAS MANUTENCAO DE REDES DE DISTRIBUICAO DE ENERGIA ELETRICA OBRAS DE MONTAGEM INDUSTRIAL MONTAGEM E INSTALACAO DE SISTEMAS E EQUIPAMENTOS DE ILUMINACAO E SINALIZACAO EM VIAS PUBLICAS, PORTOS E AEROPORTOS INSTALACAO, MANUTENCAO E REPARACAO DE ELEVADORES, ESCADAS E ESTEIRAS ROLANTES COMERCIO VAREJISTA DE CAL AREIA, PEDRA BRITADA, TIJOLOS E TELHAS OBRAS DE FUNDACOES FABRICACAO DE OUTROS ARTEFATOS E PRODUTOS DE CONCRETO, CIMENTO, FIBROCIMENTO, GESSO E MATERIAIS SEMELHANTES CARGA E DESCARGA COLETA DE RESIDUOS PERIGOSOS DISTRIBUICAO DE AGUA POR CAMINHOS MANUTENCAO E REPARACAO DE MAQUINAS E APARELHOS DE REFRIGERACAO E VENTILACAO PARA USO INDUSTRIAL E COMERCIAL COMERCIO VAREJISTA ESPECIALIZADO DE ELETROELETRONICOS E EQUIPAMENTOS DE AUDIO E VIDEO COMERCIO VAREJISTA ESPECIALIZADO DE PECAS E ACESSORIOS PARA APARELHOS ELETROELETRONICOS PARA USO DOMESTICO, EXCETO INFORMATICA E COMUNICACAO INSTALACAO DE MAQUINAS E EQUIPAMENTOS INDUSTRIAIS COMERCIO ATACADISTA DE ALIMENTOS PARA ANIMAIS, COMERCIO VAREJISTA DE ANIMAIS VIVOS E DE ARTIGOS E ALIMENTOS PARA ANIMAIS DE ESTIMACAO.				
Capital R\$ 200.000,00 (duzentos mil reais) Capital Integralizado R\$ 200.000,00 (duzentos mil reais)		Porte EPP (Empresa de Pequeno Porte)	Prazo de Duração Indeterminado	
Titular Nome JHONATAN ANDRADE DA SILVA	CPF 095.046.974-29	Administrador S	Início do Mandato 10/09/2019	Término do Mandato
Dados do Administrador Nome JHONATAN ANDRADE DA SILVA	CPF 095.046.974-29	Início do Mandato 10/09/2019	Término do Mandato	
Último Arquivamento Data 09/07/2021	Número 20211505226	Ato/eventos 223 / 223 - BALANCO	Situação ATIVA Status SEM STATUS	

Esta certidão foi emitida automaticamente em 02/09/2021, às 14:24:51 (horário de Brasília).
Se impressa, verificar sua autenticidade no <https://www.redesim.pb.gov.br>, com o código QFUHJKVB.



Maria de Fátima Ventura Venâncio
Secretária Geral

000067



**CERTIDÃO DE REGISTRO E QUITAÇÃO
PESSOA JURÍDICA**
Lei Federal Nº 5194 de 24 de Dezembro de 1966

CREA-PB

Nº 170829/2021

Emissão: 01/12/2021

Validade: 31/03/2022

Chave: 1aB7c

Conselho Regional de Engenharia e Agronomia da Paraíba

CERTIFICAMOS que a Empresa mencionada encontra-se registrada neste Conselho, nos Termos da Lei 5.194/66, conforme os dados impressos nesta certidão. CERTIFICAMOS, ainda, que a referida pessoa jurídica e seu(s) responsável(is) técnico(s) estão quitos com as suas anuidades e demais obrigações junto ao Conselho Regional de Engenharia e Agronomia da Paraíba - CREA-PB, estando habilitada a exercer suas atividades, circunscrita à(s) atribuição(ões) de seu(s) responsável(veis) técnico(s).

Interessado(a)

Empresa: JHONATAN ANDRADE DA SILVA EIRELI

CNPJ: 34.955.075/0001-48

Registro: 0003510816

Categoria: Matriz

Capital Social: R\$ 200.000,00

Data do Capital: 08/09/2020

Faixa: 2

Objetivo Social: FABRICAÇÃO DE ESTRUTURAS METÁLICAS; CAPTAÇÃO, TRATAMENTO E DISTRIBUIÇÃO DE ÁGUA; RESTAURAÇÃO DE OBRAS DE ARTE; TRANSPORTE RODOVIÁRIO COLETIVO DE PASSAGEIROS, SOB REGIME DE FRETAMENTO, INTERMUNICIPAL, INTERESTADUAL E INTERNACIONAL; FABRICAÇÃO DE ESTRUTURAS PRÉ-MOLDADAS DE CONCRETO ARMADO, EM SÉRIE E SOB ENCOMENDA; INSTALAÇÃO E MANUTENÇÃO DE SISTEMAS CENTRAIS DE AR CONDICIONADO, DE VENTILAÇÃO E REFRIGERAÇÃO; ALUGUEL DE MÁQUINAS E EQUIPAMENTOS PARA CONSTRUÇÃO SEM OPERADOR, EXCETO ANDAIMES; COMÉRCIO VAREJISTA DE MADEIRA E ARTEFATOS; ATIVIDADES PAISAGÍSTICAS; PREPARAÇÃO DE MASSA DE CONCRETO E ARGAMASSA PARA CONSTRUÇÃO; ALUGUEL DE MÁQUINAS E EQUIPAMENTOS AGRÍCOLAS SEM OPERADOR; OBRAS DE ACABAMENTO EM GESSO E ESTUQUE, TRATAMENTO E DISPOSIÇÃO DE RESÍDUOS NÃO-PERIGOSOS; TRATAMENTO E DISPOSIÇÃO DE RESÍDUOS PERIGOSOS; INSTALAÇÕES HIDRÁULICAS, SANITÁRIAS E DE GÁS; COMÉRCIO VAREJISTA DE TINTAS E MATERIAIS PARA PINTURA; CONSTRUÇÃO DE REDES DE TRANSPORTES POR DUTOS, EXCETO PARA ÁGUA E ESGOTO; MONTAGEM E DESMONTAGEM DE ANDAIMES E OUTRAS ESTRUTURAS TEMPORÁRIAS; SERVIÇOS DE PINTURA DE EDIFÍCIOS EM GERAL, SERVIÇO DE TRANSPORTE DE PASSAGEIROS - LOCAÇÃO DE AUTOMÓVEIS COM MOTORISTA; LOCAÇÃO DE AUTOMÓVEIS SEM CONDUTOR; MONTAGEM DE ESTRUTURAS METÁLICAS; IMPERMEABILIZAÇÃO EM OBRAS DE ENGENHARIA CIVIL; FABRICAÇÃO DE CASAS PRÉ-MOLDADAS DE CONCRETO; OBRAS DE ALVENARIA; COMÉRCIO VAREJISTA DE MATERIAIS DE CONSTRUÇÃO EM GERAL; APLICAÇÃO DE REVESTIMENTOS E DE RESINAS EM INTERIORES E EXTERIORES; COMÉRCIO VAREJISTA DE PEDRAS PARA REVESTIMENTO; COMÉRCIO VAREJISTA DE MATERIAIS HIDRÁULICOS; ALUGUEL DE ANDAIMES; COMÉRCIO VAREJISTA DE FERRAGENS E FERRAMENTAS; TRANSPORTE ESCOLAR; TRANSPORTE RODOVIÁRIO DE MUDANÇAS; ADMINISTRAÇÃO DE OBRAS; MANUTENÇÃO DE REDES DE DISTRIBUIÇÃO DE ENERGIA ELÉTRICA; OBRAS DE MONTAGEM INDUSTRIAL; MONTAGEM E INSTALAÇÃO DE SISTEMAS E EQUIPAMENTOS DE ILUMINAÇÃO E SINALIZAÇÃO EM VIAS PÚBLICAS, PORTOS E AEROPORTOS; INSTALAÇÃO, MANUTENÇÃO E REPARAÇÃO DE ELEVADORES, ESCADAS E ESTEIRAS ROLANTES; COMÉRCIO VAREJISTA DE CAL, AREIA, PEDRA BRITADA, TIJOS E TELHAS; OBRAS DE FUNDAÇÕES; FABRICAÇÃO DE OUTROS ARTEFATOS E PRODUTOS DE CONCRETO, CIMENTO, FIBROCIMENTO, GESSO E MATERIAIS SEMELHANTES; CARGA E DESCARGA; COLETA DE RESÍDUOS PERIGOSOS; DISTRIBUIÇÃO DE ÁGUA POR CAMINHÕES; MANUTENÇÃO E REPARAÇÃO DE MÁQUINAS E APARELHOS DE REFRIGERAÇÃO E VENTILAÇÃO PARA USO INDUSTRIAL E COMERCIAL; COMÉRCIO VAREJISTA ESPECIALIZADO DE ELETRODOMÉSTICOS E EQUIPAMENTOS DE ÁUDIO E VÍDEO; COMÉRCIO VAREJISTA ESPECIALIZADO DE PEÇAS E ACESSÓRIOS PARA APARELHOS ELETROELETRÔNICOS PARA USO DOMÉSTICO, EXCETO INFORMÁTICA E COMUNICAÇÃO; INSTALAÇÃO DE MÁQUINAS E EQUIPAMENTOS INDUSTRIAIS, COMÉRCIO VAREJISTA DE ANIMAIS VIVOS E DE ARTIGOS E ALIMENTOS PARA ANIMAIS DE ESTIMAÇÃO E COMÉRCIO ATACADISTA DE ALIMENTOS PARA ANIMAIS (RAÇÃO). (CONFORME 1ª ALTERAÇÃO DO ATO CONSTITUTIVO DE EIRELI, REGISTRADO NA JUCEP EM 08/09/2020).

Restrições Relativas ao Objetivo Social: HABILITADA PARA EXECUÇÃO DAS ATIVIDADES TÉCNICAS DESCRITAS EM SEU OBJETO SOCIAL, EXCLUSIVAMENTE NO ÂMBITO DAS ATRIBUIÇÕES DOS PROFISSIONAIS DO SEU QUADRO TÉCNICO.

Endereço Matriz: AVENIDA RAIMUNDO BERNARDO DA SILVA, 92, TERREO, LINHA DE FERRO, COREMAS, PB, 58770000

Tipo de Registro: Registro Definitivo de Empresa

Data Inicial: 28/07/2020

Data Final: Indefinido

Registro Regional: 0003510816DDPB

Descrição

CERTIDÃO DE REGISTRO E QUITAÇÃO PESSOA JURÍDICA

Informações / Notas

- A capacidade técnico-profissional da empresa é comprovada pelo conjunto dos acervos técnicos dos profissionais constantes de seu quadro técnico.
- Esta certidão perderá a validade, caso ocorra qualquer alteração posterior dos elementos cadastrais nela contidos

Última Anuidade Paga

Ano: 2021 (5/5)

Autos de Infração

Nada consta

Responsáveis Técnicos

Profissional: JOSYVERTON GOMES FERREIRA

Registro: 1616783494

CPF: 101.391.204-75

000068





CERTIDÃO DE REGISTRO E QUITAÇÃO
PESSOA JURIDICA
Lei Federal Nº 5194 de 24 de Dezembro de 1966

CREA-PB

Nº 170829/2021
Emissão: 01/12/2021
Validade: 31/03/2022
Chave: 1aB7c

Conselho Regional de Engenharia e Agronomia da Paraíba

Data Início: 22/12/2020

Data Fim: Indefinido

Data Fim de Contrato: Indefinido

Títulos do Profissional:

ENGENHEIRO CIVIL

Atribuição: Art. 7, combinado com o 25, da Res. 218/73 do CONFEA.

Tipo de Responsabilidade: RESPONSÁVEL TÉCNICO

070069





CERTIDÃO DE REGISTRO E QUITAÇÃO
PESSOA FÍSICA
 Lei Federal Nº 5194 de 24 de Dezembro de 1966

CREA-PB

Nº 165533/2021
Emissão: 29/06/2021
Validade: 31/03/2022
Chave: CZ3yc

Conselho Regional de Engenharia e Agronomia da Paraíba

CERTIFICAMOS que o profissional mencionado encontra-se registrado neste Conselho, nos termos da Lei 5.194/66, de 24/12/1966, conforme os dados acima. CERTIFICAMOS, ainda, face o estabelecimento nos artigos 68 e 69 da referida Lei, que o interessado não se encontra em débito com o CREA-PB.

Interessado(a)

Profissional: JOSYVERTON GOMES FERREIRA
 Registro: 1616783494
 CPF: 101.391.204-75
 Endereço: RUA Edvaldo Rodrigues dos Santos, 30, Casa, Centro, Coremas, PB, 58770000
 Tipo de Registro: Registro Definitivo de Profissional (DIPLOMADO NO PAÍS)
 Data de registro: 29/08/2017

Título(s)

GRADUAÇÃO

ENGENHEIRO CIVIL
 Atribuição: Art. 7, combinado com o 25, da Res. 218/73 do CONFEA.
 Restrições: Sem Identificação
 Instituição de Ensino: UNIVERSIDADE FEDERAL DE CAMPINA GRANDE
 Data de Formação: 14/08/2017

Descrição

CERTIDÃO DE REGISTRO E QUITAÇÃO PESSOA FÍSICA

Informações / Notas

- A falsificação deste documento constitui-se em crime previsto no Código Penal Brasileiro, sujeitando o(a) autor(a) à respectiva ação penal.
- **CERTIFICAMOS** que caso ocorra(m) alteração(ões) no(s) elemento(s) contido(s) neste documento, esta Certidão perderá a sua validade para todos os efeitos.
- Esta certidão perderá a validade, caso ocorra qualquer alteração posterior dos elementos cadastrais nela contidos.
- Válido em todo território nacional.

Última Anuidade Paga

Ano: 2021 (1/1)

Autos de Infração

Nada consta

Responsabilidades Técnicas

Empresa: J S DA SILVA - ME
 Registro: 0003462804
 CNPJ: 07.563.850/0001-47
 Data Início: 30/11/2018
 Data Fim: Indefinido
 Data Fim de Contrato: Indefinido
 Tipo de Responsabilidade: RESPONSÁVEL TÉCNICO
 Carga Horária: Domingo: Nenhum horário cadastrado para este dia; Segunda-Feira: 14:00:00 às 18:00:00; Terça-Feira: 14:00:00 às 18:00:00; Quarta-Feira: 14:00:00 às 18:00:00; Quinta-Feira: 14:00:00 às 18:00:00; Sexta-Feira: 14:00:00 às 18:00:00; Sábado: Nenhum horário cadastrado para este dia;
 Observação: Inclusão de Responsável Técnico com Vínculo de Emprego através de Contrato de Prestação de Serviços, Jornada de Trabalho de 20,00 horas/semana e Remuneração de R\$ 6.201,00.

Empresa: JHONATAN ANDRADE DA SILVA EIRELI
 Registro: 0003510816
 CNPJ: 34.955.075/0001-48
 Data Início: 22/12/2020
 Data Fim: Indefinido
 Data Fim de Contrato: Indefinido
 Tipo de Responsabilidade: RESPONSÁVEL TÉCNICO
 Carga Horária: Domingo: Nenhum horário cadastrado para este dia; Segunda-Feira: Nenhum horário cadastrado para este dia; Terça-Feira: Nenhum horário cadastrado para este dia; Quarta-Feira: Nenhum horário cadastrado para este dia; Quinta-Feira: Nenhum horário cadastrado para este dia; Sexta-Feira: Nenhum horário cadastrado para este dia; Sábado: Nenhum horário cadastrado para este dia;
 Observação: CONTRATO - 20 HORAS POR SEMANA

030070





CONTRATO PARTICULAR DE SERVIÇOS TÉCNICOS

Pelo Presente instrumento particular de Contrato de Prestação de Serviços Técnicos, firmados entre a firma: A Empresa Jhonatan Andrade da Silva EIRELI, com sede na Rua Raimundo Bernardo da Silva, 100A, Linha de Ferro, Coremas/PB inscrita no CNPJ nº 34.955.075/0001-48 representada nesta ocasião por seu sócio: Jhonatan Andrade da Silva, Portador do CPF: 095.046.974-29 e do RG: 494097097 SSP/PB, residente e domiciliado à Rua Raimundo Bernardo da Silva, 100A, Linha de Ferro - Coremas/PB, doravante denominado de simplesmente CONTRATANTE, do outro lado o Sr. Josyverton Gomes Ferreira, brasileiro (a), R.G. n.º 3.778.885 SSDS/PB, C.P.F. n.º 101.391.204-75, residente e domiciliado à Rua Genúlio Vargas, n.º 217 - Centro - Coremas PB, com título profissional de Engenheiro Civil, Cart. CREA n.º 1616783494, doravante denominado de simplesmente CONTRATADO, acordam celebrar o presente Termo Contratual, mediante cláusulas e condições seguintes:

CLÁUSULA PRIMEIRA - DO OBJETO

O objeto do presente Contrato é a Prestação de Serviços Técnicos de ENGENHARIA CIVIL, pelo CONTRATADO, assim como, assumir a Responsabilidade Técnica dos Serviços que a CONTRATANTE vier a executar a partir da presente data.

Caberá ao CONTRATADO desenvolver atividades como Responsável Técnico conforme suas atribuições profissionais e compatíveis com os objetivos sociais da empresa, conforme discriminado na ART de Cargo ou Função.

O CONTRATANTE assegura ao CONTRATADO, absoluta independência técnica;

CLÁUSULA SEGUNDA - DO PREÇO E CONDIÇÕES DE PAGAMENTO

A CONTRATANTE pagará ao CONTRATADO, mensalmente a quantia equivalente a SEIS (06) salários mínimos do País, conforme Lei Federal n.º 4.950-A de 22 de abril de 1966 e Resolução 397/95 do CONFEA, até o dia 10 (dez) do mês seguinte, para cada período de um mês de serviços técnicos contratados, com carga horária de trabalho de quatro (04) horas por dia, sendo vinte (20) horas semanais.

CLÁUSULA TERCEIRA - DO PRAZO DE DURAÇÃO DE RESCISÃO

O prazo de duração do presente contrato é por tempo indeterminado e, em caso de uma das partes julgar necessário rescindir o contrato em pauta, poderá fazê-lo amigavelmente, independente de interposição judicial ou extrajudicial e sem pagamento de qualquer multa, bastando para isto, uma comunicação escrita e antecipada de 30 (trinta) dias e baixa da (s) obra (s) e ou serviço (s) que estiverem sob a responsabilidade técnica do profissional, e a transferência para outro profissional, quando a obra ou serviço ultrapassar a 30 dias.

Durante a vigência deste contrato e pelo prazo previsto em Lei ficará o contratado responsável pelas atividades técnicas da empresa contratante, conforme discriminado na ART de cargo ou função, conforme CLÁUSULA PRIMEIRA.

Jhonatan Andrade da Silva EIRELI
JA Engenharia e Gerenciamento de Projetos
CNPJ: 34.955.075/0001-48 Inscrição Estadual: 16.350.330-3

000071

Confira os dados do ato em: <https://selodigital.tjpb.jus.br> ou Consulte o Documento em: <https://azevedobastos.not.br/documento/135522112218627108455>



CARTÓRIO
Autenticação Digital Código: 135522112218627108455-1
Data: 21/12/2021 11:21:30
Valor Total do Ato: R\$ 4,66
Selo Digital Tipo Normal C: AMH45890-8L4T;



CNJ 06.870-9

Cartório Azevêdo Bastos
Av. Presidente Epitácio Pessoa - 1145
Bairro dos Estados, João Pessoa - PB
(83) 3244-6404 - cartorio@azevedobastos.not.br
<https://azevedobastos.not.br>

Válter Azevêdo de M. Cavalcanti
TJ/PB





CLÁUSULA QUARTA – DAS TAXAS, IMPOSTOS E ENCARGOS

Toda e quaisquer taxa, impostos e encargos que incidirem sobre este contrato será de responsabilidade da CONTRATANTE, inclusive o recolhimento das taxas de ART das obras e serviços executados pela empresa sobre a responsabilidade técnica do profissional ora contratado.

CLÁUSULA QUINTA – DO FORO

Fica eleito o Foro da Comarca de Coremas no Estado da Paraíba para dirimir eventuais dúvidas originadas do presente Contrato.

Por estarem as partes de pleno acordo com o disposto neste instrumento particular de prestação de serviços, assinam-no em duas vias de igual teor, juntamente com 2 (duas) testemunhas, para que surta seus legais e jurídicos efeitos.

Coremas/PB, 26 de Outubro de 2020

Jhonatan Andrade da Silva
Jhonatan Andrade da Silva
CPF: 095.046.974-29
Pela CONTRATANTE

Josyverton Gomes Ferreira
Josyverton Gomes Ferreira
CPF: 101.391.204-75
Pela CONTRATADA

TESTEMUNHAS:

Luiz Carlos Alves Torres Neto
Nome:
CPF nº: 708.387.314-30
Identidade nº: 4.650.143

Roberto Manoel de Menezes
Nome:
CPF nº: 028.152.924-83
Identidade nº: 2102198

CARTÓRIO UNICO OFICIO DE COREMAS
Rua Manoel Cavalcante, 306, Centro, Coremas - PB

Reconheço, por semelhança, a(s) firma(s) de:
JHONATAN ANDRADE DA SILVA
Dia 26 de Outubro de 2020
Escritório: Maria Suely de Andrade
Selo Digital: AMH29392-9UEW
Consulte a autenticidade em <https://selodigital.tjpb.jus.br>
Email R\$10,46 Farpes R\$0,31 MP R\$0,17 Fejpi R\$2,05

Maria Suely de Andrade
CPF: 768.263.924-53

CARTÓRIO UNICO OFICIO DE COREMAS
Rua Manoel Cavalcante, 306, Centro, Coremas - PB

Reconheço, por semelhança, a(s) firma(s) de:
JOSYVERTON GOMES FERREIRA
Dia 26 de Outubro de 2020
Escritório: Maria Suely de Andrade
Selo Digital: AMH29394-TZX1
Consulte a autenticidade em <https://selodigital.tjpb.jus.br>
Email R\$10,46 Farpes R\$0,31 MP R\$0,17 Fejpi R\$2,05

Maria Suely de Andrade
CPF: 768.263.924-53

Jhonatan Andrade da Silva EIRELI
JA Engenharia e Gerenciamento de Projetos
CNPJ: 34.955.075/0001-48 Inscrição Estadual: 16.350.330-3

000072

O presente documento digital foi conferido com o original e assinado digitalmente por ADAUTO JOSÉ FERNANDES RIBEIRO, em terça-feira, 21 de dezembro de 2021 11:28:47 GMT-03:00, CNS: 06.870-0 - Cartório Azevêdo Bastos - 1º Ofício de Registro Civil das Pessoas Naturais e de Interdições e Tutelas/PB, nos termos da medida provisória N. 2.200-2 de 24 de agosto de 2001. Sua autenticidade deverá ser confirmada no endereço eletrônico www.cenad.org.br/autenticidade. O presente documento digital pode ser convertido em papel por meio de autenticação no Tabelaionato de Notas. Provedor nº 100/2020 CNJ - artigo 22.

REPÚBLICA FEDERATIVA DO BRASIL
ESTADO DA PARAÍBA
CARTÓRIO AZEVEDO BASTOS
FUNDADO EM 1888

PRIMEIRO REGISTRO CIVIL DE NASCIMENTO E ÓBITOS E PRIVATIVO DE CASAMENTOS, INTERDIÇÕES E TUTELAS DA COMARCA DE JOÃO PESSOA

Av. Epitácio Pessoa, 1145 Bairro dos Estados 58030-00, João Pessoa PB
Tel.: (83) 3244-5404 / Fax: (83) 3244-5484
<http://www.azevedobastos.not.br>
E-mail: cartorio@azevedobastos.not.br



DECLARAÇÃO DE SERVIÇO DE AUTENTICAÇÃO DIGITAL

O Bel. Válber Azevêdo de Miranda Cavalcanti, Oficial do Primeiro Registro Civil de Nascimentos e Óbitos e Privativo de Casamentos, Interdições e Tutelas com atribuição de autenticar e reconhecer firmas da Comarca de João Pessoa Capital do Estado da Paraíba, em virtude de Lei, etc...

DECLARO ainda que, para garantir transparência e segurança jurídica de todos os atos oriundos da atividade Notarial e Registral no Estado da Paraíba, foi instituído pela da Lei Nº 10.132, de 06 de novembro de 2013, a aplicação obrigatória de um Selo Digital de Fiscalização Extrajudicial em todos os atos de notas e registro, composto de um código único (por exemplo: Selo Digital: ABC12345-X1X2) e dessa forma, cada autenticação processada pela nossa Secretaria pode ser verificada e confirmada tantas vezes quanto for necessário através do site do Tribunal de Justiça do Estado da Paraíba, endereço [//corregedoria.tjpb.jus.br/selo-digital/](http://corregedoria.tjpb.jus.br/selo-digital/).

A autenticação digital do documento faz prova de que, na data e hora em que ela foi realizada, a empresa JHONATAN ANDRADE DA SILVA EIRELI tinha posse de um documento com as mesmas características que foram reproduzidas na cópia autenticada, sendo da empresa JHONATAN ANDRADE DA SILVA EIRELI a responsabilidade, única e exclusiva, pela idoneidade do documento apresentado a este Cartório.

Nesse sentido, declaro que a JHONATAN ANDRADE DA SILVA EIRELI assumiu, nos termos do artigo 8º, §1º, do Decreto nº 10.278/2020, que regulamentou o artigo 3º, inciso X, da Lei Federal nº 13.874/2019 e o artigo 2º-A da Lei Federal 12.682/2012, a responsabilidade pelo processo de digitalização dos documentos físicos, garantindo perante este Cartório e terceiros, a sua autoria e integridade.

De acordo com o disposto no artigo 2º-A, §7º, da Lei Federal nº 12.682/2012, o documento em anexo, identificado individualmente em cada Código de Autenticação Digital ou na referida sequência, poderá ser reproduzido em papel ou em qualquer outro meio físico.

Esta DECLARAÇÃO foi emitida em **21/12/2021 15:49:14 (hora local)** através do sistema de autenticação digital do Cartório Azevedo Bastos, de acordo com o Art. 1º, 10º e seus §§ 1º e 2º da MP 2200/2001, como também, o documento eletrônico autenticado contendo o Certificado Digital do titular do Cartório Azevedo Bastos, poderá ser solicitado diretamente a empresa JHONATAN ANDRADE DA SILVA EIRELI ou ao Cartório pelo endereço de e-mail autentica@azevedobastos.not.br Para informações mais detalhadas deste ato, acesse o site <https://autdigital.azevedobastos.not.br> e informe o Código de Autenticação Digital

Esta Declaração é válida por **tempo indeterminado** e está disponível para consulta em nosso site.

Código de Autenticação Digital: 135522112218627108455-1 a 135522112218627108455-2

Legislações Vigentes: Lei Federal nº 8.935/94, Lei Federal nº 10.406/2002, Medida Provisória nº 2200/2001, Lei Federal nº 13.105/2015, Lei Estadual nº 8.721/2008, Lei Estadual nº 10.132/2013, Provimento CGJ N° 003/2014 e Provimento CNJ N° 100/2020.

O referido é verdade, dou fé.

CHAVE DIGITAL

00005b1d734fd94f057f2d69fe6bc05ba1b4109a7efd91c0626a95c2382751145c14cd50e0ec94a63b26386c061afa09623a136d11d31b3c22c79fb11a68d4cod
ad431591373e47eba5ab6c984c2b55



Presidência da República
Casa Civil
Medida Provisória Nº 2.200-2
de 24 de agosto de 2001



000073

CONFEA CREA

CREA-PB
Registro Crea PB
10732782017

Nome:
JOSYVERTON GOMES FERREIRA

Data do Registro no Crea-PB:
29/08/2017

Registro Nacional:
107671584

Data de Emissão:
29/08/2017

Josyverton
Assinatura do Profissional

Este é um Documento de Identidade em todo o território nacional e tem FE PÚBLICA, conforme a Lei nº 987 de 20/04/2008 e Lei nº 6256 de 07/05/75.

CONFEA CREA

CREA-PB

Nome:
JOSYVERTON GOMES FERREIRA

Filiação:
**ELIENE GOMES FERREIRA
JOSE FERREIRA DE OLIVEIRA**

Nascimento: CPF: Doc. de Identidade: Nacionalidade:
18/12/1994 101.201.204-75 3278895-5506-PB BRASILEIRA

Situação:
COREMAS-PB

Tipo Seng: Título de Eletor:
043389711260

Josyverton
Assinatura do Profissional

CREA-PB

QR Code

Este documento é válido em todo o território nacional e tem FE PÚBLICA, conforme a Lei nº 987 de 20/04/2008 e Lei nº 6256 de 07/05/75.

[Handwritten signature]

000074

Confira os dados do ato em: <https://selodigital.tjpb.jus.br> ou Consulte o Documento em: <https://azevedobastos.net.br/documento/135522901218147997857>



CARTÓRIO
Autenticação Digital Código: 135522901218147997857-1
Data: 29/01/2021 17:24:08
Valor Total do Ato: R\$ 4,66
Selo Digital Tipo Normal C: ALC54913-VDYG;



Cartório Azevêdo Bastos
Av. Presidente Epitácio Pessoa - 1145
Bairro dos Estados, João Pessoa - PB
(83) 3244-5404 - cartorio@azevedobastos.net.br
<https://azevedobastos.net.br>

Valber Azevêdo de M. Cavalcanti
Tribunal



O presente documento digital foi conferido com o original e assinado digitalmente por DANILLO PINTO OLIVEIRA DE ALENCAR, em sexta-feira, 29 de janeiro de 2021 17:25:58 GMT-03:00, CNS: 06.870-0 - 1º OFÍCIO DE REGISTRO CIVIL DAS PESSOAS NATURAIS E TABELIONATO DE NOTAS/PB, nos termos da medida provisória N. 2.200-2 de 24 de agosto de 2001. Sua autenticidade deverá ser confirmada no endereço eletrônico www.cenad.org.br/autenticidade. O presente documento digital pode ser convertido em papel por meio de autenticação no Tabelionato de Notas. Provimto nº 100/2020 CNJ - artigo 22.

REPÚBLICA FEDERATIVA DO BRASIL
ESTADO DA PARAÍBA
CARTÓRIO AZEVEDO BASTOS
FUNDADO EM 1888

PRIMEIRO REGISTRO CIVIL DE NASCIMENTO E ÓBITOS E PRIVATIVO DE CASAMENTOS, INTERDIÇÕES E TUTELAS DA COMARCA DE JOÃO PESSOA

Av. Epitácio Pessoa, 1145 Bairro dos Estados 58030-00, João Pessoa PB
Tel.: (83) 3244-5404 / Fax: (83) 3244-5484
<http://www.azevedobastos.not.br>
E-mail: cartorio@azevedobastos.not.br



DECLARAÇÃO DE SERVIÇO DE AUTENTICAÇÃO DIGITAL

O Bel. Válber Azevêdo de Miranda Cavalcanti, Oficial do Primeiro Registro Civil de Nascimentos e Óbitos e Privativo de Casamentos, Interdições e Tutelas com atribuição de autenticar e reconhecer firmas da Comarca de João Pessoa Capital do Estado da Paraíba, em virtude de Lei, etc...

DECLARO ainda que, para garantir transparência e segurança jurídica de todos os atos oriundos da atividade Notarial e Registral no Estado da Paraíba, foi instituído pela Lei nº 10.132, de 06 de novembro de 2013, a aplicação obrigatória de um Selo Digital de Fiscalização Extrajudicial em todos os atos de notas e registro, composto de um código único (por exemplo: Selo Digital: ABC12345-X1X2) e dessa forma, cada autenticação processada pela nossa Serventia pode ser verificada e confirmada tantas vezes quanto for necessário através do site do Tribunal de Justiça do Estado da Paraíba, endereço [::://corregedoria.tjpb.jus.br/selo-digital/](http://corregedoria.tjpb.jus.br/selo-digital/).

A autenticação digital do documento faz prova de que, na data e hora em que ela foi realizada, a empresa JHONATAN ANDRADE DA SILVA EIRELI tinha posse de um documento com as mesmas características que foram reproduzidas na cópia autenticada, sendo da empresa JHONATAN ANDRADE DA SILVA EIRELI a responsabilidade, única e exclusiva, pela idoneidade do documento apresentado a este Cartório.

Nesse sentido, declaro que a JHONATAN ANDRADE DA SILVA EIRELI assumiu, nos termos do artigo 8º, §1º, do Decreto nº 10.278/2020, que regulamentou o artigo 3º, inciso X, da Lei Federal nº 13.874/2019 e o artigo 2º-A da Lei Federal 12.682/2012, a responsabilidade pelo processo de digitalização dos documentos físicos, garantindo perante este Cartório e terceiros, a sua autoria e integridade.

De acordo com o disposto no artigo 2º-A, §7º, da Lei Federal nº 12.682/2012, o documento em anexo, identificado individualmente em cada Código de Autenticação Digital ou na referida sequência, poderá ser reproduzido em papel ou em qualquer outro meio físico.

Esta DECLARAÇÃO foi emitida em 29/01/2021 17:35:27 (hora local) através do sistema de autenticação digital do Cartório Azevedo Bastos, de acordo com o Art. 1º, 10º e seus §§ 1º e 2º da MP 2200/2001, como também, o documento eletrônico autenticado contendo o Certificado Digital do titular do Cartório Azevedo Bastos, poderá ser solicitado diretamente a empresa JHONATAN ANDRADE DA SILVA EIRELI ou ao Cartório pelo endereço de e-mail autentica@azevedobastos.not.br Para informações mais detalhadas deste ato, acesse o site <https://autdigital.azevedobastos.not.br> e informe o Código de Autenticação Digital

Esta Declaração é válida por tempo indeterminado e está disponível para consulta em nosso site.

*Código de Autenticação Digital: 135522901218147997857-1

*Legislações Vigentes: Lei Federal nº 8.935/94, Lei Federal nº 10.406/2002, Medida Provisória nº 2200/2001, Lei Federal nº 13.105/2015, Lei Estadual nº 8.721/2008, Lei Estadual nº 10.132/2013, Provimento CGJ N° 003/2014 e Provimento CNJ N° 100/2020.

O referido é verdade, dou fé.

CHAVE DIGITAL

00005b1d734fd94f057f2d69fe6bc05bb52014610a2f3400ab4f86c1e09af728a932e66a9e3b430908bea627fa69d8a314f472d1a1107d5dd9e6a8346bd64977c
dad431591373e47eba5ab6c984c2b55



República Federativa do Brasil
Cartório Azevedo Bastos
Medida Provisória Nº 2.200-2,
de 24 de agosto de 2001



000075



Certidão de Acervo Técnico - CAT
Resolução Nº 1025 de 30 de Outubro de 2009

CREA-PB

CAT COM REGISTRO DE ATESTADO

Conselho Regional de Engenharia e Agronomia da Paraíba

165534/2021

Atividade concluída

CERTIFICAMOS, em cumprimento ao disposto na Resolução nº 1.025, de 30 de outubro de 2009, do Confea, que consta dos assentamentos deste Conselho Regional de Engenharia e Agronomia da Paraíba - Crea-PB, o Acervo Técnico do profissional **JOSYVERTON GOMES FERREIRA** referente à(s) Anotação(ões) de Responsabilidade Técnica - ART abaixo discriminada(s):

Profissional: **JOSYVERTON GOMES FERREIRA**
Registro: **10732782017PB** RNP: **1616783494**
Título profissional: ENGENHEIRO CIVIL

Número da ART: **PB20190257695** Tipo de ART: OBRA / SERVIÇO Registrada em: 13/06/2019 Baixada em: 06/01/2021
Forma de registro: SUBSTITUIÇÃO Participação técnica: INDIVIDUAL
Empresa contratada: **OBRAPLAN EMPRESA DE LIMPEZA E CONSERVAÇÃO URBANA LTDA - EPP**

Contratante: **Prefeitura Municipal de Teixeira** CPF/CNPJ: **08.883.951/0001-68**
Endereço do contratante: RUA Praça Cassiano Rodrigues Nº: 05
Complemento: Bairro: Centro
Cidade: TEIXEIRA UF: PB CEP: 58735000
Contrato: 0138/2019 Celebrado em: 29/05/2019
Valor do contrato: R\$ 675.652,82 Tipo de contratante: Pessoa Jurídica de Direito Público
Ação institucional: Outros
Endereço da obra/serviço: RUA José Duarte Dantas Nº: s/n
Complemento: Bairro: Centro
Cidade: TEIXEIRA UF: PB CEP: 58735000
Data de início: 03/06/2019 Conclusão efetiva: 29/05/2020
Finalidade: Outro
Proprietário: Prefeitura Municipal de Teixeira CPF/CNPJ: 08.883.951/0001-68

Atividade Técnica: 1 - DIRETA OBRAS E SERVIÇOS - CONSTRUÇÃO CIVIL > EDIFICAÇÕES > REDE DE GÁS > #0991 - EM EDIFICAÇÕES 15 - EXECUÇÃO 250.59 metro; 1 - DIRETA OBRAS E SERVIÇOS - CONSTRUÇÃO CIVIL > EDIFICAÇÕES > #1002 - INSTALAÇÃO ELÉTRICA DE BAIXA TENSÃO 15 - EXECUÇÃO 1014.09 metro quadrado; 1 - DIRETA OBRAS E SERVIÇOS - CONSTRUÇÃO CIVIL > EDIFICAÇÕES > #1003 - INSTALAÇÃO HIDRÁULICA 15 - EXECUÇÃO 1014.09 metro quadrado; 1 - DIRETA OBRAS E SERVIÇOS - CONSTRUÇÃO CIVIL > EDIFICAÇÕES > #1005 - INSTALAÇÃO SANITÁRIA 15 - EXECUÇÃO 1014.09 metro quadrado; 1 - DIRETA OBRAS E SERVIÇOS - CONSTRUÇÃO CIVIL > EDIFICAÇÕES > #1010 - SISTEMA DE PREVENÇÃO E COMBATE A INCÊNDIO 15 - EXECUÇÃO 1014.09 metro quadrado; 1 - DIRETA OBRAS E SERVIÇOS - CONSTRUÇÃO CIVIL > EDIFICAÇÕES > #1129 - IMPERMEABILIZAÇÃO 15 - EXECUÇÃO 240.28 metro quadrado; 1 - DIRETA OBRAS E SERVIÇOS - CONSTRUÇÃO CIVIL > SISTEMAS CONSTRUTIVOS > SISTEMA CONSTRUTIVO > #1242 - EM ALVENARIA 15 - EXECUÇÃO 1014.09 metro quadrado; 1 - DIRETA OBRAS E SERVIÇOS - CONSTRUÇÃO CIVIL > SISTEMAS ESTRUTURAIIS > ESTRUTURA > #1258 - CONCRETO ARMADO 15 - EXECUÇÃO 1014.09 metro quadrado; 1 - DIRETA OBRAS E SERVIÇOS - CONSTRUÇÃO CIVIL > SISTEMAS ESTRUTURAIIS > ESTRUTURA > #1260 - MADEIRA 15 - EXECUÇÃO 470.83 metro quadrado; 1 - DIRETA OBRAS E SERVIÇOS - CONSTRUÇÃO CIVIL > SISTEMAS ESTRUTURAIIS > FUNDAÇÕES SUPERFICIAIS > #1269 - VIGA DE FUNDAÇÃO 15 - EXECUÇÃO 240.28 metro quadrado;

Observações

Contratação de firma especializada para prestação de serviços de ampliação do hospital Sancho Leite, na Rua José Duarte Dantas, Teixeira-PB, através do contrato de repasse nº 1046920-17/2017, conforme planilha orçamentária. A atividade codificada 0991, refere-se apenas aos serviços de tubulação para as instalações da rede de gás.

Número da ART: **PB20190290794** Tipo de ART: OBRA / SERVIÇO Registrada em: 16/12/2019 Baixada em: 19/05/2021
Forma de registro: SUBSTITUIÇÃO Participação técnica: INDIVIDUAL
Empresa contratada: **OBRAPLAN EMPRESA DE LIMPEZA E CONSERVAÇÃO URBANA LTDA - EPP**

Contratante: **Prefeitura Municipal de Teixeira** CPF/CNPJ: **08.883.951/0001-68**
Endereço do contratante: RUA Praça Cassiano Rodrigues Nº: 05
Complemento: Bairro: Centro
Cidade: TEIXEIRA UF: PB CEP: 58735000
Contrato: 228/2019 Celebrado em: 28/11/2019
Valor do contrato: R\$ 495.231,95 Tipo de contratante: Pessoa Jurídica de Direito Público
Ação institucional: Órgão Público
Endereço da obra/serviço: OUTROS Diversos Locais Nº: s/n
Complemento: Bairro: Diversos Locais
Cidade: TEIXEIRA UF: PB CEP: 58735000
Data de início: 02/12/2019 Conclusão efetiva: 19/06/2020
Finalidade: Saneamento básico

000076





Certidão de Acervo Técnico - CAT
Resolução Nº 1025 de 30 de Outubro de 2009

CREA-PB

CAT COM REGISTRO DE ATESTADO

165534/2021

Atividade concluída

Conselho Regional de Engenharia e Agronomia da Paraíba

Proprietário: Prefeitura Municipal de Teixeira

CPF/CNPJ: 08.883.951/0001-68

Atividade Técnica: 1 - DIRETA OBRAS E SERVIÇOS - CONSTRUÇÃO CIVIL > EDIFICAÇÕES > #1002 - INSTALAÇÃO ELÉTRICA DE BAIXA TENSÃO 15 - EXECUÇÃO 41.00 unidade; 1 - DIRETA OBRAS E SERVIÇOS - CONSTRUÇÃO CIVIL > EDIFICAÇÕES > #1003 - INSTALAÇÃO HIDRÁULICA 15 - EXECUÇÃO 41.00 unidade; 1 - DIRETA OBRAS E SERVIÇOS - CONSTRUÇÃO CIVIL > EDIFICAÇÕES > #1005 - INSTALAÇÃO SANITÁRIA 15 - EXECUÇÃO 41.00 unidade; 1 - DIRETA OBRAS E SERVIÇOS - CONSTRUÇÃO CIVIL > EDIFICAÇÕES > #1129 - IMPERMEABILIZAÇÃO 15 - EXECUÇÃO 299.30 metro quadrado; 1 - DIRETA OBRAS E SERVIÇOS - CONSTRUÇÃO CIVIL > EDIFICAÇÕES > LOCAÇÃO > #1142 - ESTRUTURAS 15 - EXECUÇÃO 106.60 metro quadrado; 1 - DIRETA OBRAS E SERVIÇOS - CONSTRUÇÃO CIVIL > GEOTECNIA > #1238 - ESCAVAÇÃO EM TERRA 15 - EXECUÇÃO 25.01 metro cúbico; 1 - DIRETA OBRAS E SERVIÇOS - CONSTRUÇÃO CIVIL > SISTEMAS CONSTRUTIVOS > SISTEMA CONSTRUTIVO > #1242 - EM ALVENARIA 15 - EXECUÇÃO 1440.33 metro quadrado; 1 - DIRETA OBRAS E SERVIÇOS - CONSTRUÇÃO CIVIL > SISTEMAS ESTRUTURAIS > ESTRUTURA > #1258 - CONCRETO ARMADO 15 - EXECUÇÃO 29.11 metro cúbico; 1 - DIRETA OBRAS E SERVIÇOS - CONSTRUÇÃO CIVIL > SISTEMAS ESTRUTURAIS > LAJES > #1280 - PRE-MOLDADA 15 - EXECUÇÃO 147.60 metro quadrado; 1 - DIRETA OBRAS E SERVIÇOS - CONSTRUÇÃO CIVIL > INFRA-ESTRUTURA TERRITORIAL > PAVIMENTAÇÃO > #1475 - EM CONCRETO 15 - EXECUÇÃO 52.89 metro cúbico;

Observações

Prestação de serviços de construção de melhorias sanitárias domiciliares na zona rural do município de teixeira - PB, através da proposta do ministério da saúde - FUNASA nº 094757/2017 e Convênio CV 1402/201717, conforme planilha (Construção de 41 banheiros em locais diversos).

Número da ART: **PB20200313399** Tipo de ART: OBRA / SERVIÇO Registrada em: 01/06/2020 Baixada em: 31/10/2020
Forma de registro: INICIAL Participação técnica: INDIVIDUAL
Empresa contratada: **OBRAPLAN EMPRESA DE LIMPEZA E CONSERVAÇÃO URBANA LTDA - EPP**

Contratante: **PREFEITURA MUNICIPAL DE COREMAS** CPF/CNPJ: **08.939.936/0001-94**
Endereço do contratante: RUA Capitão Antonio Leite Nº: 65
Complemento: Bairro: Centro UF: PB CEP: 58770000
Contrato: 128/2020 Celebrado em: 18/05/2020
Valor do contrato: R\$ 86.917,91 Tipo de contratante: Pessoa Jurídica de Direito Público
Ação institucional: Órgão Público Nº: s/n
Endereço da obra/serviço: RUA Francisco Raimundo de Andrade UF: PB CEP: 58770000
Complemento: Nº: s/n
Cidade: COREMAS UF: PB CEP: 58770000
Data de início: 19/05/2020 Conclusão efetiva: 27/07/2020
Finalidade: Infraestrutura
Proprietário: **PREFEITURA MUNICIPAL DE COREMAS** CPF/CNPJ: 08.939.936/0001-94

Atividade Técnica: 1 - DIRETA OBRAS E SERVIÇOS - CONSTRUÇÃO CIVIL > INFRA-ESTRUTURA TERRITORIAL > PAVIMENTAÇÃO > #1478 - EM PARALELEPÍPEDOS 15 - EXECUÇÃO 2043.00 metro quadrado; 1 - DIRETA OBRAS E SERVIÇOS - CONSTRUÇÃO CIVIL > SANEAMENTO > #1623 - MEIO FIO 15 - EXECUÇÃO 681.00 metro;

Observações

Prestar serviços de engenharia para pavimentação em paralelepípedos da Rua Francisco Raimundo de Andrade.

Número da ART: **PB20200313432** Tipo de ART: OBRA / SERVIÇO Registrada em: 01/06/2020 Baixada em: 31/10/2020
Forma de registro: INICIAL Participação técnica: INDIVIDUAL
Empresa contratada: **OBRAPLAN EMPRESA DE LIMPEZA E CONSERVAÇÃO URBANA LTDA - EPP**

Contratante: **PREFEITURA MUNICIPAL DE COREMAS** CPF/CNPJ: **08.939.936/0001-94**
Endereço do contratante: RUA Capitão Antonio Leite Nº: 65
Complemento: Bairro: Centro UF: PB CEP: 58770000
Contrato: 120/2020 Celebrado em: 04/05/2020
Valor do contrato: R\$ 272.728,79 Tipo de contratante: Pessoa Jurídica de Direito Público
Ação institucional: Órgão Público Nº: s/n
Endereço da obra/serviço: RUA Fabiano Tomaz de Andrade UF: PB CEP: 58770000
Complemento: Bairro: Cruz da Tereza UF: PB CEP: 58770000
Cidade: COREMAS UF: PB CEP: 58770000
Data de início: 05/05/2020 Conclusão efetiva: 21/08/2020
Finalidade: Escolar
Proprietário: **PREFEITURA MUNICIPAL DE COREMAS** CPF/CNPJ: 08.939.936/0001-94

Atividade Técnica: 1 - DIRETA OBRAS E SERVIÇOS - CONSTRUÇÃO CIVIL > EDIFICAÇÕES > #1002 - INSTALAÇÃO ELÉTRICA DE BAIXA TENSÃO 15 - EXECUÇÃO 282.82 metro quadrado; 1 - DIRETA OBRAS E SERVIÇOS - CONSTRUÇÃO CIVIL > EDIFICAÇÕES > #1003 - INSTALAÇÃO HIDRÁULICA 15 - EXECUÇÃO 282.82 metro quadrado; 1 - DIRETA OBRAS E SERVIÇOS - CONSTRUÇÃO CIVIL > EDIFICAÇÕES > #1005 - INSTALAÇÃO SANITÁRIA 15 - EXECUÇÃO 282.82 metro quadrado; 1 - DIRETA OBRAS E SERVIÇOS - CONSTRUÇÃO CIVIL > EDIFICAÇÕES > #1105 - REFORMA COM AMPLIAÇÃO 15 - EXECUÇÃO 282.82 metro quadrado; 1 - DIRETA OBRAS E SERVIÇOS - CONSTRUÇÃO CIVIL > SISTEMAS CONSTRUTIVOS > SISTEMA CONSTRUTIVO > #1242 - EM ALVENARIA 15 - EXECUÇÃO 149.13 metro quadrado; 1 - DIRETA OBRAS E SERVIÇOS - CONSTRUÇÃO CIVIL > SISTEMAS ESTRUTURAIS > ESTRUTURA > #1258 - CONCRETO ARMADO 15 - EXECUÇÃO 5.11 metro cúbico;



000077

[Handwritten signature]



Certidão de Acervo Técnico - CAT
Resolução Nº 1025 de 30 de Outubro de 2009

CREA-PB

Conselho Regional de Engenharia e Agronomia da Paraíba

CAT COM REGISTRO DE ATESTADO

165534/2021

Atividade concluída

Observações

Prestar serviço de engenharia na reforma e ampliação da Escola Municipal Logradouro, no Município de Coremas.

Número da ART: **PB20200313437** Tipo de ART: OBRA / SERVIÇO Registrada em: 01/06/2020 Baixada em: 31/10/2020
Forma de registro: INICIAL Participação técnica: INDIVIDUAL
Empresa contratada: **OBRAPLAN EMPRESA DE LIMPEZA E CONSERVAÇÃO URBANA LTDA - EPP**

Contratante: **PREFEITURA MUNICIPAL DE COREMAS** CPF/CNPJ: **08.939.936/0001-94**
Endereço do contratante: RUA Capitão Antonio Leite Nº: 65
Complemento: Bairro: Centro
Cidade: COREMAS UF: PB CEP: 58770000
Contrato: 135/2020 Celebrado em: 27/05/2020
Valor do contrato: R\$ 208.802,53 Tipo de contratante: Pessoa Jurídica de Direito Público
Ação institucional: Órgão Público
Endereço da obra/serviço: RUA Capitão Antônio Leite Nº: 65
Complemento: Bairro: Centro
Cidade: COREMAS UF: PB CEP: 58770000
Data de início: 28/05/2020 Conclusão efetiva: 09/10/2020
Finalidade: Outro
Proprietário: **PREFEITURA MUNICIPAL DE COREMAS** CPF/CNPJ: **08.939.936/0001-94**

Atividade Técnica: 1 - DIRETA OBRAS E SERVIÇOS - CONSTRUÇÃO CIVIL > EDIFICAÇÕES > #1002 - INSTALAÇÃO ELÉTRICA DE BAIXA TENSÃO 15 - EXECUÇÃO 361.62 metro quadrado; 1 - DIRETA OBRAS E SERVIÇOS - CONSTRUÇÃO CIVIL > EDIFICAÇÕES > #1003 - INSTALAÇÃO HIDRÁULICA 15 - EXECUÇÃO 361.62 metro quadrado; 1 - DIRETA OBRAS E SERVIÇOS - CONSTRUÇÃO CIVIL > EDIFICAÇÕES > #1005 - INSTALAÇÃO SANITÁRIA 15 - EXECUÇÃO 361.62 metro quadrado; 1 - DIRETA OBRAS E SERVIÇOS - CONSTRUÇÃO CIVIL > EDIFICAÇÕES > #1104 - REFORMA 15 - EXECUÇÃO 361.62 metro quadrado; 1 - DIRETA OBRAS E SERVIÇOS - CONSTRUÇÃO CIVIL > SISTEMAS CONSTRUTIVOS > SISTEMA CONSTRUTIVO > #1242 - EM ALVENARIA 15 - EXECUÇÃO 30.90 metro quadrado;

Observações

Prestar serviços de engenharia para reforma da Prefeitura Municipal de Coremas.

Número da ART: **PB20200341521** Tipo de ART: OBRA / SERVIÇO Registrada em: 13/11/2020 Baixada em: 19/05/2021
Forma de registro: INICIAL Participação técnica: INDIVIDUAL
Empresa contratada: **OBRAPLAN EMPRESA DE LIMPEZA E CONSERVAÇÃO URBANA LTDA - EPP**

Contratante: **Prefeitura Municipal de Teixeira** CPF/CNPJ: **08.883.951/0001-68**
Endereço do contratante: RUA Praça Cassiano Rodrigues Nº: 05
Complemento: Bairro: Centro
Cidade: TEIXEIRA UF: PB CEP: 58735000
Contrato: 209/2020 Celebrado em: 03/11/2020
Valor do contrato: R\$ 16.047,20 Tipo de contratante: Pessoa Jurídica de Direito Público
Ação institucional: Órgão Público
Endereço da obra/serviço: TRAVESSA JOSÉ RODRIGUES DE AQUINO Nº: s/n
Complemento: Bairro: Centro
Cidade: TEIXEIRA UF: PB CEP: 58735000
Data de início: 04/11/2020 Conclusão efetiva: 05/02/2021
Finalidade: Infraestrutura
Proprietário: Prefeitura Municipal de Teixeira CPF/CNPJ: **08.883.951/0001-68**

Atividade Técnica: 1 - DIRETA OBRAS E SERVIÇOS - CONSTRUÇÃO CIVIL > INFRA-ESTRUTURA TERRITORIAL > PAVIMENTAÇÃO > #1478 - EM PARALELEPÍPEDOS 15 - EXECUÇÃO 135.00 metro quadrado; 1 - DIRETA OBRAS E SERVIÇOS - CONSTRUÇÃO CIVIL > SANEAMENTO > #1623 - MEIO FIO 15 - EXECUÇÃO 54,00 metro;

Observações

CONTRATAÇÃO PARA PRESTAÇÃO DE SERVIÇOS DE PAVIMENTAÇÃO EM PARALELEPÍPEDOS.

Número da ART: **PB20200341585** Tipo de ART: OBRA / SERVIÇO Registrada em: 17/11/2020 Baixada em: 19/05/2021
Forma de registro: INICIAL Participação técnica: INDIVIDUAL
Empresa contratada: **OBRAPLAN EMPRESA DE LIMPEZA E CONSERVAÇÃO URBANA LTDA - EPP**

Contratante: **Prefeitura Municipal de Teixeira** CPF/CNPJ: **08.883.951/0001-68**
Endereço do contratante: RUA Praça Cassiano Rodrigues Nº: 05
Complemento: Bairro: Centro
Cidade: TEIXEIRA UF: PB CEP: 58735000
Contrato: 205/2020 Celebrado em: 30/10/2020
Valor do contrato: R\$ 31.614,57 Tipo de contratante: Pessoa Jurídica de Direito Público
Ação institucional: Órgão Público

000078





Certidão de Acervo Técnico - CAT
Resolução Nº 1025 de 30 de Outubro de 2009

CREA-PB

CAT COM REGISTRO DE ATESTADO

165534/2021

Atividade concluída

Endereço da obra/serviço: RUA Margem da Sangria

Complemento:

Cidade: TEIXEIRA

Data de início: 03/11/2020

Conclusão efetiva: 05/03/2021

Finalidade: Outro

Proprietário: Prefeitura Municipal de Teixeira

Bairro: Açude Velho

UF: PB

Nº: s/n

CEP: 58735000

CPF/CNPJ: 08.883.951/0001-68

Atividade Técnica: 1 - DIRETA OBRAS E SERVIÇOS - CONSTRUÇÃO CIVIL > SISTEMAS CONSTRUTIVOS > SISTEMA CONSTRUTIVO > #1242 - EM ALVENARIA 15 - EXECUÇÃO 18.80 metro quadrado; 1 - DIRETA OBRAS E SERVIÇOS - CONSTRUÇÃO CIVIL > INFRA-ESTRUTURA TERRITORIAL > PAVIMENTAÇÃO > #1477 - EM LAJOTAS 15 - EXECUÇÃO 118.32 metro quadrado;

Observações

CONTRATAÇÃO PARA PRESTAÇÃO DE SERVIÇOS DA CONSTRUÇÃO E IMPLANTAÇÃO DO LETREIRO DA ENTRADA DE TEIXEIRA.

Informações Complementares

CERTIFICAMOS, finalmente, que se encontra vinculado à presente Certidão de Acervo Técnico – CAT, o atestado contendo 34 folha(s), expedido pelo contratante da obra/serviço, a quem cabe a responsabilidade pela veracidade e exatidão das informações nele constantes.

Certidão de Acervo Técnico nº 165534/2021
23/07/2021, 10:15
450B9

A Certidão de Acervo Técnico (CAT) à qual o atestado está vinculado constituirá prova da capacidade técnico-profissional da pessoa jurídica somente se o responsável técnico indicado estiver na Certidão de Registro e Quitação (CRQ) apresentada.

Certificamos que se encontra vinculado à presente CAT o atestado apresentado em cumprimento à Lei nº 8.666/93, expedido pela pessoa jurídica contratante/proprietário, a quem cabe a responsabilidade pela veracidade e exatidão das informações nele constantes. É de responsabilidade deste Conselho a verificação da atividade profissional em conformidade com a Lei nº 5.194/66 e Resoluções do Conselho Federal de Engenharia e Agronomia - CONFEA.

Esta certidão perderá a validade, caso ocorra qualquer alteração posterior dos elementos cadastrais nela contidos.

A autenticidade desta Certidão pode ser verificada em: <http://crea-pb.sitac.com.br/publico/>, com a chave: 450B9

000079





ESTADO DA PARAIBA
PREFEITURA MUNICIPAL DE TEIXEIRA
SECRETARIA DE PLANEJAMENTO

ATESTADO PARCIAL

Atestamos para todos os fins legais, que a empresa **Obraplan Empresa de Limpeza e Conservação Urbana Ltda - ME**, CNPJ nº 26.764.981/0001-37, com sede à Rua Raimundo Bernardo da Silva, s/nº, Linha de Ferro, Coremas/PB, CEP 58.770-000, Através de seu Responsável Técnico o Sr. **Josyverton Gomes Ferreira** portador de CPF: 101.391.204-75 carteira profissional CREA/PB nº 161678349-4, Executou para a **Prefeitura Municipal de Teixeira/PB**, CNPJ N° 08.883.951/0001-68, com sede a Rua Praça Cassiano Rodrigues, N° 05, Bairro: Centro, Cidade: Teixeira/PB, CEP N° 58.735-000, cumprindo satisfatoriamente as quantidades abaixo especificadas. A data de execução dos serviços corresponde ao período de 03/06/2019 a 28/10/2020.

DADOS DA OBRA OU SERVIÇO TÉCNICO

Contrato: nº 138/2019

Objeto: Contratação de firma especializada para prestação de serviços de ampliação do hospital Sancho Leite, na Rua José Duarte Dantas, Teixeira-PB.

Contratante da Obra: Prefeitura Municipal de Teixeira/PB

ART: PB20190257695

Responsável técnico: Josyverton Gomes Ferreira, CREA/PB nº 161678349-4

1.0	SERVIÇOS PRELIMINARES	UND	Quantidade
1.1	DEMOLIÇÃO DE ALVENARIA DE BLOCO FURADO, DE FORMA MANUAL, SEM REAPROVEITAMENTO	m³	9,75
1.2	CARGA E DESCARGA MECANIZADAS DE ENTULHO EM CAMINHAO BASCULANTE 6 M3	m³	9,75
1.3	LIMPEZA MECANIZADA DE TERRENO COM REMOCAO DE CAMADA VEGETAL, UTILIZANDO MOTONIVELADORA	m²	508,36
1.4	LOCAÇÃO CONVENCIONAL DE OBRA, ATRAVÉS DE GABARITO DE TABUAS CORRIDAS PONTALETADAS, COM REAPROVEITAMENTO DE 3 VEZES.	m²	561,69
1.5	PLACA DE OBRA EM CHAPA DE AÇO GALVANIZADO	m²	10,00
2.0	MOVIMENTO DE TERRA		
2.1	ESCAVAÇÃO MANUAL DE VALA PARA VIGA BALDRAME, COM PREVISÃO DE FÔRMA	m³	44,53
3.0	INFRA-ESTRUTURA: FUNDAÇÕES		
3.1	SAPATAS ISOLADAS/ARRANQUE DOS PILARES		
3.1.1	ESCAVAÇÃO MANUAL PARA BLOCO DE COROAMENTO OU SAPATA, COM PREVISÃO DE FÔRMA	m³	60,32
3.1.2	REGULARIZAÇÃO E COMPACTAÇÃO DE SUBLEITO ATE 20 CM DE ESPESSURA	m²	60,32
3.1.3	LASTRO DE CONCRETO MAGRO, APLICADO EM BLOCOS DE COROAMENTO OU SAPATAS, ESPESSURA DE 3 CM	m²	60,32

Este documento encontra-se registrado no Conselho Regional de Engenharia e Agronomia da Paraíba, vinculado à Certidão nº 165534/2021, emitida em 23/07/2021



Certidão nº 165534/2021
27/07/2021, 08:58
Chave de Impressão: 45089

O documento neste ato registrado foi emitido em 21/07/2021 e contém 34 folhas

000030





ESTADO DA PARAIBA
PREFEITURA MUNICIPAL DE TEIXEIRA
SECRETARIA DE PLANEJAMENTO

3.1.4	ARMAÇÃO DE ESTRUTURAS DE CONCRETO ARMADO, EXCETO VIGAS, PILARES, LAJES E FUNDAÇÕES, UTILIZANDO AÇO CA-60 DE 5,0 MM - MONTAGEM	kg	262,80
3.1.5	ARMAÇÃO DE ESTRUTURAS DE CONCRETO ARMADO, EXCETO VIGAS, PILARES, LAJES E FUNDAÇÕES, UTILIZANDO AÇO CA-50 DE 6,3 MM - MONTAGEM	kg	72,00
3.1.6	ARMAÇÃO DE ESTRUTURAS DE CONCRETO ARMADO, EXCETO VIGAS, PILARES, LAJES E FUNDAÇÕES, UTILIZANDO AÇO CA-50 DE 10,0 MM - MONTAGEM	kg	390,60
3.1.7	ARMAÇÃO DE ESTRUTURAS DE CONCRETO ARMADO, EXCETO VIGAS, PILARES, LAJES E FUNDAÇÕES, UTILIZANDO AÇO CA-50 DE 12,5 MM - MONTAGEM	kg	36,20
3.1.8	ARMAÇÃO DE ESTRUTURAS DE CONCRETO ARMADO, EXCETO VIGAS, PILARES, LAJES E FUNDAÇÕES, UTILIZANDO AÇO CA-50 DE 16,0 MM - MONTAGEM	kg	13,50
3.1.9	CONCRETO FCK = 25MPA, TRAÇO 1:2,3:2,7 (CIMENTO/ AREIA MÉDIA/ BRITA 1) - PREPARO MECÂNICO COM BETONEIRA 400 L	m³	20,77
3.1.10	LANÇAMENTO COM USO DE BALDES, ADENSAMENTO E ACABAMENTO DE CONCRETO EM ESTRUTURAS	m³	20,77
3.2 ALVENARIA DE PEDRA ARGAMASSADA			
3.2.1	REGULARIZAÇÃO E COMPACTAÇÃO DE SUBLEITO ATÉ 20 CM DE ESPESSURA	m²	111,32
3.2.2	LASTRO DE CONCRETO MAGRO, APLICADO EM PISOS OU RADIEIS, ESPESSURA DE 3 CM	m³	111,32
3.2.3	EMBASAMENTO C/PEDRA ARGAMASSADA UTILIZANDO ARG.CIM/AREIA 1:4	m³	44,53
3.3 VIGA BALDRAME			
3.3.1	FABRICAÇÃO, MONTAGEM E DESMONTAGEM DE FÔRMA PARA VIGA BALDRAME, EM MADEIRA SERRADA, E=25 MM, 4 UTILIZAÇÕES	m²	240,28
3.3.2	ARMAÇÃO DE PILAR OU VIGA DE UMA ESTRUTURA CONVENCIONAL DE CONCRETO ARMADO EM UMA EDIFICAÇÃO TÊRREA OU SOBRADO UTILIZANDO AÇO CA-60 DE 5,0 MM - MONTAGEM	kg	358,00

Este documento encontra-se registrado no Conselho Regional de Engenharia e Agronomia da Paraíba, vinculado à Certidão nº 165534/2021, emitida em 23/07/2021



Certidão nº 165534/2021
27/07/2021, 08:58
Chave de Impressão: 45089

O documento neste ato registrado foi emitido em 21/07/2021 e contém 34 folhas

000081





ESTADO DA PARAIBA
PREFEITURA MUNICIPAL DE TEIXEIRA
SECRETARIA DE PLANEJAMENTO

3.3.3	ARMAÇÃO DE PILAR OU VIGA DE UMA ESTRUTURA CONVENCIONAL DE CONCRETO ARMADO EM UMA EDIFICAÇÃO TÉRREA OU SOBRADO UTILIZANDO AÇO CA-50 DE 8,0 MM - MONTAGEM	kg	552,00
3.3.4	ARMAÇÃO DE PILAR OU VIGA DE UMA ESTRUTURA CONVENCIONAL DE CONCRETO ARMADO EM UMA EDIFICAÇÃO TÉRREA OU SOBRADO UTILIZANDO AÇO CA-50 DE 10,0 MM -MONTAGEM	kg	54,90
3.3.5	CONCRETO FCK = 25MPA, TRAÇO 1:2,3:2,7 (CIMENTO/ AREIA MÉDIA/ BRITA 1) - PREPARO MECÂNICO COM BETONEIRA 400 L	m³	14,26
3.3.6	LANÇAMENTO COM USO DE BALDES, ADENSAMENTO E ACABAMENTO DE CONCRETO EM ESTRUTURAS	m³	14,26
3.3.7	ALVENARIA EM TIJOLO CERAMICO MACICO 5X10X20CM 1 VEZ (ESPESSURA 20CM), ASSENTADO COM ARGAMASSA TRACO 1:2:8 (CIMENTO, CAL E AREIA)	m²	98,75
3.3.8	REATERRO MANUAL APILOADO COM SOQUETE	m³	155,94
3.3.9	IMPERMEABILIZACAO DE ESTRUTURAS ENTERRADAS, COM TINTA ASFALTICA, DUAS DEMAOS.	m²	227,97
4.0	SUPERESTRUTURA		
4.1	PILARES		
4.1.1	MONTAGEM E DESMONTAGEM DE FÔRMA DE PILARES RETANGULARES E ESTRUTURAS SIMILARES COM ÁREA MÉDIA DAS SEÇÕES MAIOR QUE 0,25 M², PÉ-DIREITO SIMPLES, EM CHAPA DE MADEIRA COMPENSADA PLASTIFICADA, 18 UTILIZAÇÕES	m²	308,45
4.1.2	ARMAÇÃO DE PILAR OU VIGA DE UMA ESTRUTURA CONVENCIONAL DE CONCRETO ARMADO EM UMA EDIFICAÇÃO TÉRREA OU SOBRADO UTILIZANDO AÇO CA-60 DE 5,0 MM - MONTAGEM	kg	354,70
4.1.3	ARMAÇÃO DE PILAR OU VIGA DE UMA ESTRUTURA CONVENCIONAL DE CONCRETO ARMADO EM UMA EDIFICAÇÃO TÉRREA OU SOBRADO UTILIZANDO AÇO CA-50 DE 10,0 MM -MONTAGEM	kg	1.028,10
4.1.4	ARMAÇÃO DE PILAR OU VIGA DE UMA ESTRUTURA CONVENCIONAL DE CONCRETO ARMADO EM UMA EDIFICAÇÃO TÉRREA OU SOBRADO UTILIZANDO AÇO CA-50 DE 12,5 MM - MONTAGEM	g	86,10

Este documento encontra-se registrado no Conselho Regional de Engenharia e Agronomia da Paraíba, vinculado à Certidão nº 165534/2021, emitida em 23/07/2021



Certidão nº 165534/2021

27/07/2021, 08:58

Chave de Impressão: 45089

O documento neste ato registrado foi emitido em 21/07/2021 e contém 34 folhas

000032





ESTADO DA PARAIBA
PREFEITURA MUNICIPAL DE TEIXEIRA
SECRETARIA DE PLANEJAMENTO

4.1.5	ARMAÇÃO DE PILAR OU VIGA DE UMA ESTRUTURA CONVENCIONAL DE CONCRETO ARMADO EM UMA EDIFICAÇÃO TÉRREA OU SOBRADO UTILIZANDO AÇO CA-50 DE 16,0 MM - MONTAGEM	kg	124,50
4.1.6	CONCRETO FCK = 25MPA, TRAÇO 1:2,3:2,7 (CIMENTO/ AREIA MÉDIA/ BRITA 1) - PREPARO MECÂNICO COM BETONEIRA 400 L	m³	19,05
4.1.7	LANÇAMENTO COM USO DE BALDES, ADENSAMENTO E ACABAMENTO DE CONCRETO EM ESTRUTURAS	m³	19,05
4.2	VIGAS SUPERIORES		
4.2.1	MONTAGEM E DESMONTAGEM DE FÔRMA DE VIGA, ESCORAMENTO METÁLICO, PÉ-DIREITO SIMPLES, EM CHAPA DE MADEIRA PLASTIFICADA, 18 UTILIZAÇÕES	m²	423,57
4.2.2	ARMAÇÃO DE PILAR OU VIGA DE UMA ESTRUTURA CONVENCIONAL DE CONCRETO ARMADO EM UMA EDIFICAÇÃO TÉRREA OU SOBRADO UTILIZANDO AÇO CA-60 DE 5,0 MM - MONTAGEM	kg	482,00
4.2.3	ARMAÇÃO DE PILAR OU VIGA DE UMA ESTRUTURA CONVENCIONAL DE CONCRETO ARMADO EM UMA EDIFICAÇÃO TÉRREA OU SOBRADO UTILIZANDO AÇO CA-50 DE 8,0 MM - MONTAGEM	kg	909,50
4.2.4	ARMAÇÃO DE PILAR OU VIGA DE UMA ESTRUTURA CONVENCIONAL DE CONCRETO ARMADO EM UMA EDIFICAÇÃO TÉRREA OU SOBRADO UTILIZANDO AÇO CA-50 DE 10,0 MM -MONTAGEM	kg	146,00
4.2.5	ARMAÇÃO DE PILAR OU VIGA DE UMA ESTRUTURA CONVENCIONAL DE CONCRETO ARMADO EM UMA EDIFICAÇÃO TÉRREA OU SOBRADO UTILIZANDO AÇO CA-50 DE 12,5 MM - MONTAGEM	kg	87,70
4.2.6	CONCRETO FCK = 25MPA, TRAÇO 1:2,3:2,7 (CIMENTO/ AREIA MÉDIA/ BRITA 1) - PREPARO MECÂNICO COM BETONEIRA 400 L	m³	25,15
4.2.7	LANÇAMENTO COM USO DE BALDES, ADENSAMENTO E ACABAMENTO DE CONCRETO EM ESTRUTURAS	m³	25,15
4.3	LAJES		

Este documento encontra-se registrado no Conselho Regional de Engenharia e Agronomia da Paraíba, vinculado à Certidão nº 165534/2021, emitida em 23/07/2021



Certidão nº 165534/2021
27/07/2021, 08:58

Chave de Impressão: 45089

O documento neste ato registrado foi emitido em 21/07/2021 e contém 34 folhas

000093





ESTADO DA PARAIBA
PREFEITURA MUNICIPAL DE TEIXEIRA
SECRETARIA DE PLANEJAMENTO

4.3.1	MONTAGEM E DESMONTAGEM DE FÔRMA DE LAJE MACIÇA COM ÁREA MÉDIA MENOR OU IGUAL A 20 M², PÉ-DIREITO SIMPLES, EM CHAPA DE MADEIRA COMPENSADA RESINADA, 4 UTILIZAÇÕES	m²	389,46
4.3.2	ARMAÇÃO DE LAJE DE UMA ESTRUTURA CONVENCIONAL DE CONCRETO ARMADO EM UMA EDIFICAÇÃO TÉRREA OU SOBRADO UTILIZANDO AÇO CA-60 DE 5,0 MM - MONTAGEM	kg	246,30
4.3.3	ARMAÇÃO DE LAJE DE UMA ESTRUTURA CONVENCIONAL DE CONCRETO ARMADO EM UMA EDIFICAÇÃO TÉRREA OU SOBRADO UTILIZANDO AÇO CA-50 DE 6,3 MM - MONTAGEM	kg	737,40
4.3.4	ARMAÇÃO DE LAJE DE UMA ESTRUTURA CONVENCIONAL DE CONCRETO ARMADO EM UMA EDIFICAÇÃO TÉRREA OU SOBRADO UTILIZANDO AÇO CA-50 DE 8,0 MM - MONTAGEM	kg	208,50
4.3.5	ARMAÇÃO DE LAJE DE UMA ESTRUTURA CONVENCIONAL DE CONCRETO ARMADO EM UMA EDIFICAÇÃO TÉRREA OU SOBRADO UTILIZANDO AÇO CA-50 DE 10,0 MM - MONTAGEM	kg	53,80
4.3.6	ARMAÇÃO DE LAJE DE UMA ESTRUTURA CONVENCIONAL DE CONCRETO ARMADO EM UMA EDIFICAÇÃO TÉRREA OU SOBRADO UTILIZANDO AÇO CA-50 DE 12,5 MM - MONTAGEM	kg	218,30
4.3.7	ARMAÇÃO DE LAJE DE UMA ESTRUTURA CONVENCIONAL DE CONCRETO ARMADO EM UMA EDIFICAÇÃO TÉRREA OU SOBRADO UTILIZANDO AÇO CA-50 DE 16,0 MM - MONTAGEM	kg	93,80
4.3.8	CONCRETO FCK = 25MPA, TRAÇO 1:2,3:2,7 (CIMENTO/ AREIA MÉDIA/ BRITA 1) - PREPARO MECÂNICO COM BETONEIRA 400 L	m³	41,11
4.3.9	LANÇAMENTO COM USO DE BALDES, ADENSAMENTO E ACABAMENTO DE CONCRETO EM ESTRUTURAS	m³	41,11
4.4	ELEVAÇÃO		
4.4.1	VERGA PRÉ-MOLDADA PARA JANELAS COM ATÉ 1,5 M DE VÃO	m	52,60
4.4.2	VERGA PRÉ-MOLDADA PARA PORTAS COM ATÉ 1,5 M DE VÃO	m	41,30
4.4.3	CONTRAVERGA PRÉ-MOLDADA PARA VÃOS DE ATÉ 1,5 M DE COMPRIMENTO	m	52,60

Este documento encontra-se registrado no Conselho Regional de Engenharia e Agronomia da Paraíba, vinculado à Certidão nº 165534/2021, emitida em 23/07/2021



Certidão nº 165534/2021
27/07/2021, 08:56

Chave de Impressão: 45089

O documento neste ato registrado foi emitido em 21/07/2021 e contém 34 folhas

[Handwritten signature]

000034





ESTADO DA PARAIBA
PREFEITURA MUNICIPAL DE TEIXEIRA
SECRETARIA DE PLANEJAMENTO

5.0		ELEVAÇÃO	
5.1	ALVENARIA DE VEDAÇÃO DE BLOCOS CERÂMICOS FURADOS NA HORIZONTAL DE 9X19X19CM (ESPESSURA 9CM) DE PAREDES COM ÁREA LÍQUIDA MAIOR OU IGUAL A 6M ² SEM VÃOS E ARGAMASSA DE ASSENTAMENTO COM PREPARO EM BETONEIRA	m ²	1.014,09
5.2	COBOGO DE CONCRETO (ELEMENTO VAZADO), 7X50X50CM, ASSENTADO COM ARGAMASSA TRACO 1:4 (CIMENTO E AREIA)	m ²	7,92
5.3	VIDRO TEMPERADO INCOLOR, ESPESSURA 10MM, FORNECIMENTO E INSTALAÇÃO, INCLUSIVE MASSA PARA VEDAÇÃO	m ²	13,54
5.4	DIVISORIA EM MARMORITE ESPESSURA 35MM, CHUMBAMENTO NO PISO E PAREDE COM ARGAMASSA DE CIMENTO E AREIA, POLIMENTO MANUAL, EXCLUSIVE FERRAGENS	m ²	15,44
5.5	PAREDE COM PLACAS DE GESSO ACARTONADO (DRYWALL), PARA USO INTERNO, COM DUAS FACES SIMPLES E ESTRUTURA METÁLICA COM GUIAS SIMPLES, COM VÃOS	m ²	11,53
6.0		COBERTURA	
6.1		TELHA FIBROCIMENTO	
6.1.1	INSTALAÇÃO DE TESOURA (INTEIRA OU MEIA), BIAPOIADA, EM MADEIRA NÃO APARELHADA, PARA VÃOS MAIORES OU IGUAIS A 8,0 M E MENORES QUE 10,0 M, INCLUSO IÇAMENTO	und	5,00
6.1.2	INSTALAÇÃO DE TESOURA (INTEIRA OU MEIA), BIAPOIADA, EM MADEIRA NÃO APARELHADA, PARA VÃOS MAIORES OU IGUAIS A 3,0 M E MENORES QUE 6,0 M, INCLUSO IÇAMENTO	und	3,00
6.1.3	TRAMA DE MADEIRA COMPOSTA POR TERÇAS PARA TELHADOS DE ATÉ 2 ÁGUAS PARA TELHA ONDULADA DE FIBROCIMENTO, METÁLICA, PLÁSTICA OU TERMOACÚSTICA, INCLUSO TRANSPORTE VERTICAL	m ²	470,83
6.1.4	TELHAMENTO COM TELHA ONDULADA DE FIBROCIMENTO E = 6 MM, COM RECOBRIMENTO LATERAL DE 1/4 DE ONDA PARA TELHADO COM INCLINAÇÃO MAIOR QUE 10°, COM ATÉ 2 ÁGUAS, INCLUSO IÇAMENTO	m ²	470,83
6.2		TELHA CANAL	

Este documento encontra-se registrado no Conselho Regional de Engenharia e Agronomia da Paraíba, vinculado à Certidão nº 165534/2021, emitida em 23/07/2021



Certidão nº 165534/2021
27/07/2021, 08:58
Chave de Impressão: 450B9

O documento neste ato registrado foi emitido em 21/07/2021 e contém 34 folhas

[Handwritten signature]

000085





ESTADO DA PARAIBA
PREFEITURA MUNICIPAL DE TEIXEIRA
SECRETARIA DE PLANEJAMENTO

6.1.1	TRAMA DE MADEIRA COMPOSTA POR RIPAS, CAIBROS E TERÇAS PARA TELHADOS DE ATÉ 2 ÁGUAS PARA TELHA CERÂMICA CAPA-CANAL, INCLUSO TRANSPORTE VERTICAL	m ²	11,69
6.1.2	TELHAMENTO COM TELHA CERÂMICA CAPA-CANAL, TIPO PLAN, COM MAIS DE 2 ÁGUAS, INCLUSO TRANSPORTE VERTICAL	m ²	60,22
6.3	RUFO, CALHA E IMUNIZAÇÃO DA COBERTA		
6.3.1	RUFO EM CHAPA DE AÇO GALVANIZADO NÚMERO 24, CORTE DE 25 CM, INCLUSO TRANSPORTE VERTICAL	m	62,27
6.3.2	CALHA EM CHAPA DE AÇO GALVANIZADO NÚMERO 24, DESENVOLVIMENTO DE 33 CM, INCLUSO TRANSPORTE VERTICAL	m	165,32
6.3.3	IMUNIZAÇÃO DE MADEIRAMENTO PARA COBERTURA UTILIZANDO CUPINICIDA INCOLOR	m ²	482,52
6.3.4	FORRO EM PLACAS DE GESSO, PARA AMBIENTES COMERCIAIS	m ²	519,79

Este documento encontra-se registrado no Conselho Regional de Engenharia e Agronomia da Paraíba, vinculado à Certidão nº 165534/2021, emitida em 23/07/2021



Teixeira/PB, 03 de novembro de 2020.

FIRMA

Edmilson Alves dos Reis
Prefeito Municipal de Teixeira

AVASTI ROCHA
SERVIÇO NOTARIAL E REGISTRAL

Reconheço, por semelhança, a(s) firma(s) de:.....
EDMILSON ALVES DOS REIS.....
Em test.da verdade, Teixeira-PB 06/11/2020 09:37:06
Kátiuska Pereira Rocha Oliveira - Escrevente
[2020-005191]ENL:R\$ 10,22 FAPEN:R\$ 0,30 FEPJER: 2,04
SELO DIGITAL: AMS12401-DIV7
Confira a autenticidade em <https://selodigital.tjpb.jus.br>

Certidão nº 165534/2021
27/07/2021, 08:58
Chave de Impressão: 45089

O documento neste ato registrado foi emitido em 21/07/2021 e contém 34 folhas

000086





PREFEITURA MUNICIPAL DE TEIXEIRA
CNPJ: 08.893.951/0001-68

ATESTADO PARCIAL

ATESTAMOS para todos os fins legais, que a Empresa **Obraplan Empresa de Limpeza e Conservação Urbana Ltda - ME**, CNPJ nº 26.764.981/0001-37, com sede à Rua Raimundo Bernardo da Silva, s/nº, Linha de Ferro, Coremas/PB, CEP 58.770-000, Através de seu Responsável Técnico o Sr. **Josyverton Gomes Ferreira**, Portador do CREA nº 1616783494, R.G. nº 3.778.885 SSSDS/PB e do CPF nº 101.391.204-75 por meio da ART nº PB20190290794, Executou cumprindo os quantitativos abaixo especificados da **Prestação de serviços de construção de melhorias sanitárias domiciliares na zona rural do município de Teixeira - PB.**

DADOS DA OBRA

Contrato: nº 0228/2019
Objeto: Prestação de serviços de construção de melhorias sanitárias domiciliares na zona rural do município de Teixeira - PB.
Empresa Contratada: Obraplan Empresa de Limpeza e Conservação Urbana Ltda - ME
Contratante da Obra: Prefeitura Municipal de Teixeira/PB
ART: PB20190290794
Responsável técnico: Josyverton Gomes Ferreira - CREA/PB nº 1616783494

Item	Descrição dos Serviços	Unid.	Quant.
1.0	SERVIÇOS PRELIMINARES		
1.1	PLACA DE OBRA	UND	1
1.2	LOCAÇÃO CONVENCIONAL DE OBRA, ATRAVÉS DE GABARITO DE TABUAS CORRIDAS PONTALETADAS, COM REAPROVEITAMENTO DE 10 VEZES (CONJUNTO SANITÁRIO: 1,34M X 1,94M)	M²	20,80
2.0	INFRAESTRUTURA		
2.1	ESCAVAÇÃO MANUAL DE VIGA DE BORDA PARA RADIER AF_09/2017 (LARGURA=0,3M X H=0,3M X PERÍMETRO: FUNDAÇÃO DAS PAREDES FRENTE, TRÁS E LADO ESQUERDO DO CONJUNTO SANITÁRIO, LARGURA=0,40M X H=0,30M X PERÍMETRO: FUNDAÇÃO DA PAREDE LADO DIREITO DO CONJUNTO SANITÁRIO E PAREDE LADO ESQUERDO DO RESERVATÓRIO)	M³	4,88

Nunes Silva Nunes
Engº Civil
CREA/PB 1614208843

000087

Este documento encontra-se registrado no Conselho Regional de Engenharia e Agronomia da Paraíba, vinculado à Certidão nº 165534/2021, emitida em 23/07/2021



Certidão nº 165534/2021

27/07/2021, 08:58

Chave de Impressão: 45089

O documento neste ato registrado foi emitido em 21/07/2021 e contém 34 folhas





PREFEITURA MUNICIPAL DE TEIXEIRA
CNPJ: 08.883.951/0001-68

2.2	CONCRETO MAGRO PARA LASTRO, TRAÇO 1:4,5:4,5 (CIMENTO/AREIA MÉDIA/BRITA 1) - PREPARO MECÂNICO COM BETONEIRA 400 L. AF_07/2016 (LARGURA=0,3M X H=0,3M X PERÍMETRO: FUNDAÇÃO DAS PAREDES FRENTE, TRÁS E LADO ESQUERDO DO CONJUNTO SANITÁRIO. LARGURA=0,40M X H=0,30M X PERÍMETRO: FUNDAÇÃO DA PAREDE DO LADO DIREITO DO CONJUNTO SANITÁRIO E PAREDE LADO ESQUERDO DO RESERVATÓRIO)	M³	4,88
2.3	LANÇAMENTO/APLICAÇÃO MANUAL DE CONCRETO EM FUNDAÇÕES (FUNDAÇÃO CORRIDA LARGURA 0,30M E 0,40M)	M³	4,88
2.4	ALVENARIA EM TIJOLO CERÂMICO MACIÇO 5X10X20 CM 1 VEZ (ESPESSURA 20CM), ASSENTADO COM ARGAMASSA TRAÇO 1:2:8 (CIMENTO, CAL E AREIA) (BALDRAMES DAS PAREDES FRENTE, TRÁS E LADO ESQUERDO DO CONJUNTO SANITÁRIO. H=0,20M X PERÍMETRO)	M²	7,60
2.5	ALVENARIA EM TIJOLO CERÂMICO MACIÇO 5X10X20 CM 1/2 VEZ (ESPESSURA 30CM), ASSENTADO COM ARGAMASSA TRAÇO 1:2:8 (CIMENTO, CAL E AREIA) (BALDRAMES DAS PAREDES FRENTE, TRÁS E LADO ESQUERDO DO CONJUNTO SANITÁRIO. H=0,20M X PERÍMETRO)	M²	2,32
2.6	EMBOÇO OU MASSA ÚNICA EM ARGAMASSA TRAÇO 1:2:8, PREPARO MANUAL APLICADA MANUALMENTE EM PANOS CEGOS DE FACHADA (SEM PRESENÇA DE VÃOS), ESPESSURA DE 25 MM AF_06/2014 (LADOS DOS BALDRAMES)	M²	19,76
2.7	IMPERMEABILIZAÇÃO DE ESTRUTURAS ENTERRADAS, COM TINTA ASFÁLTICA, DUAS DEMÃOS (TINTA ASFÁLTICA IMPERMEABILIZANTE DISPERSA EM ÁGUA, PARA MATERIAIS CIMENTÍCIOS) (NO EMBOÇO)	M²	19,76
2.8	REATERRO MANUAL DE VALAS COM COMPACTAÇÃO MECANIZADA. AF_04/2016 (NO CONJUNTO SANITÁRIO: 1,05M X 1,65M X H=0,20M)	M³	2,72
2.9	LASTRO DE CONCRETO, PREPARO MECÂNICO, INCLUSIVE ADITIVO IMPERMEABILIZANTE (CONTRAPISO: 1,45M X 2,15M X 0,05M)	M³	1,12
2.10	LANÇAMENTO/APLICAÇÃO MANUAL DE CONCRETO EM FUNDAÇÕES (CONTRAPISO)	M³	1,12
3.0	PAREDES/ELEMENTO VAZADO		
3.1	ALVENARIA DE VEDAÇÃO DE BLOCOS CERÂMICOS FURADOS NA HORIZONTAL DE 9X19X19CM (ESPESSURA 9CM) DE PAREDES COM ÁREA LÍQUIDA MENOR QUE 6 M² SEM VÃOS E ARGAMASSA DE ASSENTAMENTO, TRAÇO 1:2:8 (CIMENTO, CAL E AREIA MÉDIA), COM PREPARO MANUAL AF_06/2014 (PARA O CONJUNTO SANITÁRIO: H=2,30M X PERÍMETRO)	M²	114,08

Nunes Silva Nunes
Engº Civil
CREA/PB 16142/2008-43

Este documento encontra-se registrado no Conselho Regional de Engenharia e Agronomia da Paraíba, vinculado à Certidão nº 165534/2021, emitida em 23/07/2021



Certidão nº 165534/2021
27/07/2021, 08:58

Chave de Impressão: 45069

O documento neste ato registrado foi emitido em 21/07/2021 e contém 34 folhas

000038





PREFEITURA MUNICIPAL DE TEIXEIRA
CNPJ: 08.883.951/0001-68

3.2	COBOGO DE CONCRETO (ELEMENTO VAZADO) 6X29X29CM, ASSENTAMENTO COM ARGAMASSA TRAÇO 1:7 (CIMENTO E AREIA) (DIMENSÕES: H=0,29M X 0,90M) (01 UNIDADE) (VER COMPOSIÇÃO DE PREÇOS)	M³	2,08
4.0 SUPERESTRUTURA			
4.1	CINTA DE AMARRAÇÃO DE ALVENARIA MOLDADA IN LOCO EM CONCRETO AF_03/2016 (INCLUSO FORMA E AÇO) (CINTA SOBRE AS PAREDES: LARGURA=0,09M X H=0,15M X PERÍMETRO)	M	49,60
4.2	LANÇAMENTO COM USO DE BALDES, ADENSAMENTO E ACABAMENTO DE CONCRETO EM ESTRUTURAS AF_12/2015	M³	0,64
5.0 SINALIZAÇÃO			
5.1	LAJE PRÉ-MOLDADA PARA PISO, SOBRECARGA 200KG/M², VÃOS ATÉ 3,5/E=8CM, COM LAJOTAS E CAP. COM CONC FCK=20MPA, 4CM, INTER-EIXO 38 CM, COM ESCORAMENTO E FERRAGEM NEGATIVA (1,80M X 2,00M)	M²	28,80
5.2	CHAPISCO APLICADO EM ALVENARIAS E ESTRUTURAS DE CONCRETO INTERNAS, COM COLHER DE PEDREIRO, ARGAMASSA TRAÇO 1:3 COM PREPARO MANUAL (NAS SUPERFÍCIES INTERNAS E EXTERNAS, EXCETO NA SUPERIOR)	M²	27,52
5.3	EMBOÇO OU MASSA ÚNICA EM ARGAMASSA TRAÇO 1:2:8, PREPARO MAUNAL, APLICADA MANUALMENTE EM PANOS CEGOS DE FACHADA (SEM PRESENÇA DE VÃOS), ESPESSURA DE 25MM (SUPERFÍCIE INFERIOR DA LAJE)	M²	27,52
5.4	IMPERMEABILIZAÇÃO DE SUPERFÍCIE COM MASTIQUE BETUMINOSO A FRIO, POR ÁREA (SUPERFÍCIE SUPERIOR DA LAJE)	M²	28,80
6.0 RESERVATÓRIO DE ÁGUA INFERIOR (525 LITROS)			
6.1	LOCAÇÃO CONVENCIONAL DE OBRA, ATRAVÉS DE CABARITO DE TÁBUAS CORRIDAS PONTALETADAS, COM REAPROVEITAMENTO DE 10 VEZES (0,90M X 1,34M)	M²	9,68
6.2	ESCAVAÇÃO MANUAL DE VIGA DE BORDA PARA RADIER (FUNDAÇÃO DO BALDRAME DAS PAREDES: LARGURA=0,20M X H=0,20M X PERÍMETRO)	M³	0,80
6.3	CONCRETO MAGRO PARA LASTRO, TRAÇO 1:4,5:4,5 (CIMENTO/AREIA MÉDIA/ BRITA 1) - PREPARO MECÂNICO COM BETONEIRA 400L. (LARGURA=0,20M X H=0,20M X PERÍMETRO: FUNDAÇÃO DAS PAREDES FRENTE, TRÁS E LADO DIREITO)	M³	0,80
6.4	LANÇAMENTO/APLICAÇÃO MANUAL DE CONCRETO EM FUNDAÇÕES (MESMO VOLUME DE CONCRETO)	M³	0,80

Nunes Silva Nunes
Engº Civil
CREA/PB 1514266843

Este documento encontra-se registrado no Conselho Regional de Engenharia e Agronomia da Paraíba, vinculado à Certidão nº 165534/2021, emitida em 23/07/2021



Certidão nº 165534/2021
27/07/2021, 08:58
Chave de Impressão: 45089

O documento neste ato registrado foi emitido em 21/07/2021 e contém 34 folhas

010089





PREFEITURA MUNICIPAL DE TEIXEIRA
CNPJ: 08.883.951/0001-68

6.5	ALVENARIA EM TIJOLI CERÂMICO MACIÇO 5X10X20CM 1VEZ (ESPESSURA 20CM), ASSENTADO COM ARGAMASSA TRAÇO 1:2:8 (CIMENTO, CAL E AREIA) (BALDRAMES DAS PAREDES: H=0,20M X PERÍMETRO)	M²	4,08
6.6	EMBOÇO OU MASSA ÚNICA EM ARGAMASSA TRAÇO 1:2:8, PREPARO MAUNAL, APLICADA MANUALMENTE EM PANOS CEGOS DE FACHADA (SEM PRESENÇA DE VÃOS), ESPESSURA DE 25MM (SUPERFÍCIE INFERIOR DA LAJE)	M²	9,84
6.7	IMPERMEABILIZAÇÃO DE ESTRUTURAS ENTERRADAS, COM TINTA ASFÁLTICA, DUAS DEMAOS (TINTA ASFÁLTICA IMPERMEABILIZANTE DISPERSA EM ÁGUA, PARA MATERIAIS CIMENTÍCIOS) (NO EMBOÇO)	M²	9,84
6.8	REATERRO MANUAL DE VALAS COM COMPACTAÇÃO MECANIZADA. (0,55M X 1,05M X H=0,20M)	M³	0,96
6.9	LÁSTRO DE CONCRETO, PREPARO MECANICO, INCLUSO ADITIVO IMPERMEABILIZANTE (PISO: 0,90M X 1,34M X E=0,05M)	M³	0,48
6.10	LANÇAMENTO/APLICAÇÃO MANUAL DE CONCRETO EM FUNDAÇÕES (MESMO VOLUME DE CONCRETO)	M³	0,48
6.11	ALVENARIA DE VEDAÇÃO DE BLOCOS CERÂMICOS FURADOS NA HORIZONTAL DE 9X19X19CM (ESPESSURA 9CM) DE PAREDES COM AREA LÍQUIDA MENOR QUE 6 M² SEM VÃOS E ARGAMASSA DE ASSENTAMENTO, TRAÇO 1:2:8 (CIMENTO, CAL E AREIA MÉDIA), COM PREPARO MANUAL AF_06/2014 (H=0,90M X PERÍMETRO)	M²	29,68
6.12	CHAPISCO APLICADO EM ALVENARIAS E ESTRUTURAS DE CONCRETO INTERNAS, COM COLHER DE PEDREIRO, ARGAMASSA TRAÇO 1:3 COM PREPARO MANUAL (NAS SUPERFÍCIES INTERNAS E EXTERNAS)	M²	57,28
6.13	EMBOÇO OU MASSA ÚNICA EM ARGAMASSA TRAÇO 1:2:8, PREPARO MAUNAL, APLICADA MANUALMENTE EM PANOS CEGOS DE FACHADA (SEM PRESENÇA DE VÃOS), ESPESSURA DE 25MM (SOBRE O CHAPISCO)	M²	57,28
6.14	PISO CIMENTADO TRAÇO 1.3 (CIMENTO/AREIA) ACABAMENTO LISO ESPESSURA 2.0 CM PREPARO MANUAL DA ARGAMASSA INCLUSO ADITIVO IMPERMEABILIZANTE (SUPERFÍCIES EXTERNA DA LAJE DE COBERTURA, INTERNAS DAS PAREDES E DO PISO)	M²	43,44
6.15	MONTAGEM E DESMONTAGEM DE FÔRMA DE LAJE MACIÇA COM ÁREA MÉDIA MENOR OU IGUAL A 20M², PÉ-DIREITO SIMPLES, EM CHAPA DE MADEIRA COMPENSADA RESINADA, 8 UTILIZAÇÕES AF_12/2015 (PARA A LAJE DE COBERTURA MOLDADA IN LOCO)	M²	9,68
6.16	ARMAÇÃO DE LAJE DE UMA ESTRUTURA CONVENCIONAL DE CONCRETO ARMADO EM UMA EDIFICAÇÃO TÉRREA OU SOBRADO UTILIZANDO AÇO CA-60 DE 5.0MM - MONTAGEM (PARA A LAJE DE COBERTURA)	KG	30,40

Nunes Silva Nunes
Eng. Civil
CREA/PB 1614206843

Este documento encontra-se registrado no Conselho Regional de Engenharia e Agronomia da Paraíba, vinculado à Certidão nº 165534/2021, emitida em 23/07/2021



Certidão nº 165534/2021
27/07/2021, 08:58

Chave de Impressão: 45089

O documento neste ato registrado foi emitido em 21/07/2021 e contém 34 folhas

000030





PREFEITURA MUNICIPAL DE TEIXEIRA
CNPJ: 08.883.951/0001-68

6.17	CONCRETO FCK=30MPA, TRAÇO 1:2,1:2,5 (CIMENTO/AREIA MÉDIA/ BRITA 1) - PREPARO MECÂNICO COM BETONEIRA 400L. (PARA A LAJE DE COBERTURA)	M³	0,40
6.18	LANÇAMENTO/APLICAÇÃO MANUAL DE CONCRETO EM FUNDAÇÕES (MESMO VOLUME DE CONCRETO)	M³	0,40
6.19	APLICAÇÃO MANUAL DE PINTURA COM TINTA LÁTEX PVA EM PAREDES, DUAS DEMÃOS (COR AZUL MARINHO, NAS SUPERFÍCIES EXTERNAS DAS PAREDES, INCLUSIVE BALDRAME)	M²	25,60
7.0	INSTALAÇÕES HIDRÁULICAS		
7.1	INSTALAÇÃO DE BOMBA NO RESERVATÓRIO INFERIOR		
7.1.1	BOMBA SUBMERSA ANAUGER ECCO, 220V/60HZ MONOFÁSICA, SAÍDA 3/4" P=300W, VAZÃO 1200L/H PARA H=5M - FORNECIMENTO E INSTALAÇÃO (VER COMPOSIÇÃO DE PREÇOS)	UNID	8,00
7.1.2	CONECTOR PARA MANGUEIRA ESPIGÃO 3/4" X ROSCA MACHO 3/4" BSP, EM LATÃO - FORNECIMENTO E INSTALAÇÃO (VER COMPOSIÇÃO DE PREÇOS)	UNID	8,00
7.1.3	MANGUEIRA CRISTAL, USA, PVC TRANSPARENTE, 3/4" X 2MM - FORNECIMENTO E INSTALAÇÃO (VER COMPOSIÇÃO DE PREÇOS)	M	8,00
7.1.4	ABRAÇADEIRA 3/4" MANGOTINHO EM AÇO CARBONO - FORNECIMENTO E INSTALAÇÃO (VER COMPOSIÇÃO DE PREÇOS)	UNID	16,00
7.2	EXTRAVASOR DO RESERVATÓRIO INFERIOR (LADRÃO)		
7.2.1	TUBO, PVC, SOLDÁVEL, DN 25MM, INSTALADO EM RAMAL OU SUB-RAMAL DE ÁGUA - FORNECIMENTO E INSTALAÇÃO	M	2,00
7.3	ALIMENTAÇÃO DO RESERVATÓRIO SUPERIOR		
7.3.1	JOELHO 90 GRAUS COM BUCHA DE LATÃO, PVC, SOLDÁVEL, DN 25MM, X 3/4" INSTALADO EM RAMAL OU SUB-RAMAL DE ÁGUA -FORNECIMENTO E INSTALAÇÃO	UNID	8,00
7.3.2	TUBO, PVC, SOLDÁVEL, DN 25MM, INSTALADO EM RAMAL OU SUB-RAMAL DE ÁGUA - FORNECIMENTO E INSTALAÇÃO	M	22,88
7.3.3	JOELHO 90 GRAUS, PVC, SOLDÁVEL, DN 25MM, INSTALADO EM RAMAL OU SUB-RAMAL DE ÁGUA - FORNECIMENTO E INSTALAÇÃO	UNID	16,00
7.3.4	ADAPTADOR SOLDÁVEL COM FLANGES E ANEL PARA CAIXA D'ÁGUA 25MMX3/4" - FORNECIMENTO E INSTALAÇÃO (VER COMPOSIÇÃO DE PREÇOS)	UNID	8,00
7.4	RESERVATÓRIO SUPERIOR (CAIXA D'ÁGUA)		
7.4.1	CAIXA D'ÁGUA EM POLIETILENO 500 LITROS, COM TAMPA (VER COMPOSIÇÃO DE PREÇOS)	UNID	8,00
7.5	DISTRIBUIÇÃO, PONTOS DE ÁGUA E REGISTROS		
7.5.1	ADAPTADOR PVC SOLDÁVEL COM FLANGES E ANEL PARA CAIXA D'ÁGUA 20MMX1/2" - FORNECIMENTO E INSTALAÇÃO (VER COMPOSIÇÃO DE PREÇOS)	UNID	8,00

Nunes Silva Nunes
Engº Civil
CREA/PB 1614220843

Este documento encontra-se registrado no Conselho Regional de Engenharia e Agronomia da Paraíba, vinculado à Certidão nº 165534/2021, emitida em 23/07/2021



Certidão nº 165534/2021
27/07/2021, 08:58
Chave de Impressão: 450B9

O documento neste ato registrado foi emitido em 21/07/2021 e contém 34 folhas

000091





PREFEITURA MUNICIPAL DE TEIXEIRA
CNPJ: 08.883.951/0001-68

7.5.2	TUBO, PVC, SOLDÁVEL, DN 20MM, INSTALADO EM RAMAL OU SUB-RAMAL DE ÁGUA - FORNECIMENTO E INSTALAÇÃO	M	44,56
7.5.3	JOELHO 90 GRAUS, PVC, SOLDÁVEL, DN 20MM, INSTALADO EM RAMAL OU SUB-RAMAL DE ÁGUA - FORNECIMENTO E INSTALAÇÃO	UNID	24,00
7.5.4	ADAPTADOR CURTO COM BOLSA E ROSCA PARA REGISTRO, PVC, SOLDÁVEL, DN 20MM X 1/2", INSTALADO EM RAMAL E SUB-RAMAL DE ÁGUA - FORNECIMENTO E INSTALAÇÃO	UNID	32,00
7.5.5	REGISTRO DE GAVETA BRUTO, LATÃO, ROSCÁVEL, 1/2", FORNECIMENTO E INSTALADO EM RAMAL DE ÁGUA	UNID	8,00
7.5.6	TE, PVC, SOLDÁVEL, DN 20MM, INSTALADO EM RAMAL DE DISTRIBUIÇÃO DE ÁGUA - FORNECIMENTO E INSTALAÇÃO	UNID	16,00
7.5.7	JOELHO 90° PVC RÍGIDO SOLVÁVEL E C/ ROSCA, DIAM = 20MM X 1/2" (VER COMPOSIÇÃO DE PREÇOS)	UNID	24,00
7.5.8	REGISTRO DE PRESSÃO BRUTO, LATÃO, ROSCÁVEL, 1/2", FORNECIDO E INSTALADO EM RAMAL DE ÁGUA	UNID	8,00
7.6	EXTRAVASOR DO RESERVATÓRIO SUPERIOR (LADRÃO)		8,00
7.6.1	ADAPTADOR PVC SOLDÁVEL COM FLAGES E ANEL PARA CAIXA D'ÁGUA 32MMX1" - FORNECIMENTO E INSTALAÇÃO (VER COMPOSIÇÃO DE PREÇOS)	UNID	8,00
7.6.2	TUBO, PVC, SOLDÁVEL, DN 32MM, INSTALADO EM RAMAL OU SUB-RAMAL DE ÁGUA - FORNECIMENTO E INSTALAÇÃO	M	2,80
8.0	INSTALAÇÃO SANITÁRIA		
8.1	CAIXA DE INSPEÇÃO EM CONCRETO PRÉ-MOLDADO DN 60CM, COM TAMPA, H=60CM - FORNECIMENTO E INSTALAÇÃO	UNID	8,00
8.2	CAIXA SINFONADA, PVC, DN 100 X 100 X 50 MM, FORNECIDA E INSTALADA EM RAMAIS DE ENCAMINHAMENTO DE ÁGUA PLUVIAL	UNID	8,00
8.3	TUBO PVC, SÉRIE NORMAL, ESGOTO PREDIAL, DN 100MM, FORNECIDO E INSTALADO EM RAMAL DE DESCARGA OU RAMAL DE ESGOTO SANITÁRIO. (VASO SANITÁRIO E INTERLIGAÇÃO ENTRE AS CAIXAS DE INSPEÇÃO, TANQUE SÉPTICO E SUMIDOURO)	M	48,00
8.4	JOELHO 90 GRAUS, PVC, SÉRIE NORMAL, ESGOTO PREDIAL, DN 100MM, JUNTA ELÁSTICA, FORNECIDO E INSTALADO EM RAMAL DE DESCARGA OU RAMAL DE ESGOTO SANITÁRIO. (VASO E SUMIDOURO)	UNID	16,00
8.5	TE, PVC, SÉRIE NORMAL, ESGOTO PREDIAL, DN 100X100MM, JUNTA ELÁSTICA, FORNECIDO E INSTALADO EM RAMAL DE DESCARGA OU RAMAL DE ESGOTO SANITÁRIO. (TANQUE SÉPTICO)	UNID	16,00

Nunes Silva Nunes
Engº Civil
CREA/PB 1514206843

Este documento encontra-se registrado no Conselho Regional de Engenharia e Agronomia da Paraíba, vinculado à Certidão nº 165534/2021, emitida em 23/07/2021



Certidão nº 165534/2021
27/07/2021, 08:58

Chave de Impressão: 450B9

O documento neste ato registrado foi emitido em 21/07/2021 e contém 34 folhas

000092





PREFEITURA MUNICIPAL DE TEIXEIRA
CNPJ: 08.883.951/0001-68

8.6	TUBO PVC, SÉRIE NORMAL, ESGOTO PREDIAL, DN 50MM, FORNECIDO E INSTALADO EM RAMAL DE DESCARGA OU RAMAL DE ESGOTO SANITÁRIO. (DA CAIXA SINFONADA A CAIXA DE INSPEÇÃO E VENTILAÇÃO)	M	32,80
8.7	TE, PVC, SÉRIE NORMAL, ESGOTO PREDIAL, DN 50X50MM, JUNTA ELÁSTICA, FORNECIDO E INSTALADO EM RAMAL DE DESCARGA OU RAMAL DE ESGOTO SANITÁRIO	UNID	8,00
8.8	TUBO PVC, SÉRIE NORMAL, ESGOTO PREDIAL, DN 40MM, FORNECIDO E INSTALADO EM RAMAL DE DESCARGA OU RAMAL DE ESGOTO SANITÁRIO (ESGOTO DO LAVATÓRIO, TANQUE E PIA)	M	20,80
8.9	JOELHO 45 GRAUS, PVC, SÉRIE NORMAL, ESGOTO PREDIAL, DN 40MM, JUNTA SOLDÁVEL, FORNECIDO E INSTALADO EM RAMAL DE DESCARGA OU RAMAL DE ESGOTO SANITÁRIO	UNID	8,00
8.10	JOELHO 90 GRAUS, PVC, SÉRIE NORMAL, ESGOTO PREDIAL, DN 40MM, JUNTA SOLDÁVEL, FORNECIDO E INSTALADO EM RAMAL DE DESCARGA OU RAMAL DE ESGOTO SANITÁRIO	UNID	16,00
9.0	INSTALAÇÃO ELÉTRICA		
9.1	CAIXA OCTOGONAL 3"X3", PVC, INTALADA EM LAJE - FORNECIMENTO E INSTALAÇÃO	UNID	8,00
9.2	ELETRODUTO FLEXÍVEL CORRUGADO, PVC, DN 20MM (1/2"), PARA CIRCUITOS TERMINAIS, INSTALADO EM LAJE - FORNECIMENTO E INSTALAÇÃO	M	20,24
9.3	ELETRODUTO FLEXÍVEL CORRUGADO, PVC, DN 20MM (1/2"), PARA CIRCUITOS TERMINAIS, INSTALADO EM PAREDE - FORNECIMENTO E INSTALAÇÃO	M	32,80
9.4	CAIXA RETANGULAR 4"X2" MÉDIA (1,3M DO PISO), PVC, INSTALADA EM PAREDE - FORNECIMENTO E INSTALAÇÃO	UNID	16,00
9.5	CABO DE COBRE FLEXÍVEL ISOLADO, 1,5 MM², ANTI-CHAMA 450/750 V, PARA CIRCUITOS TERMINAIS - FORNECIMENTO E INSTALAÇÃO (INCLUSIV INSTALAÇÃO DA BOMBA NO RESERVATÓRIO INFERIOR)	M	102,00
9.6	INTERRUPTOR SIMPLES (1 MÓDULO), 10A/250V, INCLUINDO SUPORTE E PLACA - FORNECIMENTO E INSTALAÇÃO	UNID	16,00
9.7	LUMINÁRIA TIPO SPOT, DE SOBREPOR, COM 1 LÂMPADA DE 15W, FORNECIMENTO E INSTALAÇÃO	UNID	8,00
10.0	REVESTIMENTO DE PAREDES		
10.1	CHAPISCO APLICADO EM ALVENARIAS E ESTRUTURAS DE CONCRETO INTERNAS, COM COLHER DE PEDREITO, ARGAMASSA TRAÇO 1:3 COM PREPARO MANUAL. (INTERNO/EXTERNO NAS PAREDES CONJ SANITÁRIO)	M²	157,68

Este documento encontra-se registrado no Conselho Regional de Engenharia e Agronomia da Paraíba, vinculado à Certidão nº 165534/2021, emitida em 23/07/2021



Certidão nº 165534/2021

27/07/2021, 08:58

Chave de Impressão: 450B9

O documento neste ato registrado foi emitido em 21/07/2021 e contém 34 folhas

Nunes Silva Nunes
Engº Civil
CREA/PB 1614236643

X

000093





PREFEITURA MUNICIPAL DE TEIXEIRA
CNPJ: 08.883.951/0001-68

10.2	EMBOÇO OU MASSA ÚNICA EM ARGAMASSA TRAÇO 1:2:8, PREPARO MANUAL, APLICADA MANUALMENTE EM PANOS DE FACHADA COM PRESENÇA DE VÃOS, ESPESSURA DE 25MM (INTERNO/EXTERNO NAS PAREDES DO CONJ SANITÁRIO)	M²	157,68
10.3	BARRA LISA TRAÇO 1:3 (CIMENTO E AREIA MÉDIA NÃO PENEIRADA), INCLUSO ADITIVO IMPERMEABILIZANTE, ESPESSURA 0,5CM, PREPARO MANUAL DA ARGAMASSA (NAS SUPERFÍCIES INTERNAS DAS PAREDES SEM CERÂMICA DO CONJ SANITÁRIO)	M²	33,60
10.4	REVESTIMENTO CERÂMICO PARA PISO COM PLACAS TIPO GRÊS DE DIMENSÕES 35X35CM APLICADA EM AMBIENTES DE ÁREA MENOR QUE 5M² (NAS SUPERFÍCIES INTERNAS DAS PAREDES, H=1,7M, A PARTIR DO PISO ACABADO)	M²	76,16
11.0	PAVIMENTAÇÃO		
11.1	PISO CIMENTADO TRAÇO 1:4 (CIMENTO E AREIA) ACABAMENTO RUSTICO ESPESSURA 2CM, ARGAMASSA COM PREPARO MANUAL (PARA ASSENTAMENTO DE PLACAS CERÂMICAS)	M²	16,32
11.2	REVESTIMENTO CERÂMICO PARA PISO COM PLACAS TIPO GRÊS DE DIMENSÕES 35X35CM APLICADA EM AMBIENTES DE ÁREA MENOR QUE 5M² (1,15MX1,75M)	M²	16,32
12.0	ESQUADRIAS		
12.1	PORTA EM ALUMÍNIO DE ABRIR TIPO VENEZIANA COM GUARNIÇÃO, FIXAÇÃO COM PARAFUSOS - FORNECIMENTO E INSTALAÇÃO	M²	10,08
13.0	LOUÇAS E ACESSÓRIOS SANITÁRIOS		
13.1	VASO SANITÁRIO SIFONADO COM CAIXA ACOPLADA LOUÇA BRANCA - PADRÃO MÉDIO - FORNECIMENTO E INSTALAÇÃO	UNID	8,00
13.2	ASSENTO SANITÁRIO DE PLÁSTICO, TIPO CONVENCIONAL (VER COMPOSIÇÃO DE PREÇOS)	UNID	8,00
13.3	LAVATORIO LOUÇA BRANCA SUSPENSO, 29,5X39CM OU EQUIVALENTE, PADÃO POPULAR, INCLUSO SIFÃO TIPO GARRAFA EM PVC, VÁLVULA E ENGATE FLEXÍVEL 30CM EM PLÁSTICO E TORNEIRA CROMADA DE MESA, PADRÃO POPULAR - FORNECIMENTO E INSTALAÇÃO	UNID	8,00
13.4	CHUVEIRO PLÁSTICO BRANCO SIMPLES 5" PARA ACOPLAR EM HASTE 1/2", ÁGUA FRIA (VER COMPOSIÇÃO DE PREÇOS)	UNID	8,00
13.5	KIT ACESSÓRIOS PLÁSTICO P/ BANHEIRO - PAPELEIRA, SABONETEIRA E CABIDE	UNID	8,00
14.0	CALÇADA DE PROTEÇÃO		
14.1	ESCAVAÇÃO MANUAL DE VIGA DE BORDA PARA RADIER (FUNDAÇÃO CORRIDA DOS BALDRAME: 0,20M X 0,20M X PERÍMETRO)	M³	3,44

Nunes Silva Nunes
Eng.º Civil
CREA/PB 1614208643

Este documento encontra-se registrado no Conselho Regional de Engenharia e Agronomia da Paraíba, vinculado à Certidão nº 165534/2021, emitida em 23/07/2021



Certidão nº 165534/2021

27/07/2021, 08:59

Chave de Impressão: 450B9

O documento neste ato registrado foi emitido em 21/07/2021 e contém 34 folhas

000094





PREFEITURA MUNICIPAL DE TEIXEIRA
CNPJ: 08.883.951/0001-68

14.2	CONCRETO MAGRO PARA LASTRO, TRAÇO 1.4.5.4.5 (CIMENTO/AREIA MÉDIA/ BRITA 1) - PREPARO MECÂNICO COM BETONEIRA 400L. (FUNDAÇÃO CORRIDA DOS BALDRAMES: 0,20M X 0,20M X PERÍMETRO)	M²	3,44
14.3	LANÇAMENTO/APLICAÇÃO MANUAL DE CONCRETO EM FUNDAÇÕES (FUNDAÇÕES)	M³	3,44
14.4	ALVENARIA EM TIJOLO CERÂMICO MACICO 5X10X20CM 1/2 VEZ (ESPESSURA 10CM), ASSENTADO COM ARGAMASSA TRAÇO 1:2:8 (CIMENTO, CAL E AREIA) (BALDRAMES H=0,10M X PERÍMETRO)	M²	8,64
14.5	REATERRO MANUAL DE VALAS COM COMPACTAÇÃO MECANIZADA. (H=0,10M X LARGURA=0,20M X PERÍMETRO)	M³	1,68
14.6	CONCRETO MAGRO PARA LASTRO, TRAÇO 1.4.5.4.5 (CIMENTO/AREIA MÉDIA/ BRITA 1) - PREPARO MECÂNICO COM BETONEIRA 400L. (PISO COM ACABAMENTO CAMURÇADO: E=0,05M X LARGURA=0,30M X PERÍMETRO)	M³	1,20
14.7	LANÇAMENTO/APLICAÇÃO MANUAL DE CONCRETO EM FUNDAÇÕES (PISO)	M³	1,20
14.8	EMBOÇO OU MASSA ÚNICA EM ARGAMASSA TRAÇO 1:2:8, PREPARO MANUAL, APLICADA MANUALMENTE EM PANOS CEGOS DE FACHADA (SEM PRESENÇA DE VÃOS), ESPESSURA DE 25MM (H=0,15M X PERÍMETRO)	M²	13,36
15.0	PINTURA		
15.1	APLICAÇÃO MANUAL DE PINTURA COM TINTA LÁTEX PVA EM PAREDES, DUAS DEMÃOS (INTERNO, COR BRANCO, NA LAJE DE COBERTURA)	M²	15,20
15.2	APLICAÇÃO MANUAL DE PINTURA COM TINTA LÁTEX PVA EM PAREDES, DUAS DEMÃOS (EXTERNA, COR AZUL MARINHO, ATÉ H=1,60M A PARTIR DO PISO DA CALÇADA)	M²	76,56
15.3	APLICAÇÃO MANUAL DE PINTURA COM TINTA LÁTEX PVA EM PAREDES, DUAS DEMÃOS (EXTERNA, COR BRANCO, NO COMPLEMENTO DA PINTURA AZUL MARINHO)	M²	54,48
16.0	TANQUE SÉPTICO		
16.1	LOCAÇÃO CONVENCIONAL DE OBRA, ATRAVÉS DE GABARITO DE TÁBUAS CORRIDAS PONTALETADAS, COM REAPROVEITAMENTO DE 10 VEZES (LARGURA=1,14M X COMPRIMENTO=2,12M)	M²	19,36
16.2	ESCAVAÇÃO MANUAL CAMPO ABERTO EM SOLO EXCETO ROCHA ATÉ 2,00M PROFUNDIDADE (LARGURA=1,14M X COMPRIMENTO=2,12M X ALTURA=1,57M) (VER COMPOSIÇÃO)	M³	30,32
16.3	LASTRO DE CONCRETO, PREPARO MECANICO, INCLUSO ADITIVO IMPERMEABILIZANTE (SARRAFEADO COM ACABAMENTO LISO, LARGURA=1,14M X COMPRIMENTO=2,12M X ESPESSURA=0,07M)	M²	1,36
16.4	LANÇAMENTO/APLICAÇÃO MANUAL DE CONCRETO EM FUNDAÇÕES (LARGURA=1,14M X COMPRIMENTO=2,12M X ESPESSURA=0,07M)	M³	1,36

Nunes Silva Nunes
Engº Civil
CREA/PB 1614206643

Este documento encontra-se registrado no Conselho Regional de Engenharia e Agronomia da Paraíba, vinculado à Certidão nº 165534/2021, emitida em 23/07/2021



Certidão nº 165534/2021
27/07/2021, 08:59

Chave de Impressão: 45089

O documento neste ato registrado foi emitido em 21/07/2021 e contém 34 folhas.

000035





PREFEITURA MUNICIPAL DE TEIXEIRA
CNPJ: 08.883.951/0001-68

16.5	ALVENARIA DE VEDAÇÃO DE BLOCOS CERÂMICOS FURADOS NA HORIZONTAL DE 9X19X19CM (ESPESSURA 9CM) DE PAREDES COM AREA LÍQUIDA MENOR QUE 6 M² SEM VÃOS E ARGAMASSA DE ASSENTAMENTO, TRAÇO 1:2:8 (CIMENTO, CAL E AREIA MÉDIA), COM PREPADO MANUAL AF_06/2014 (PAREDES: PERÍMETRO=6,16M X ALTURA=1,50M)	M²	73,92
16.6	CHAPISCO APLICADO EM ALVENARIAS E ESTRUTURAS DE CONCRETO INTERNAS, COM COLHER DE PEDREIRO. ARGAMASSA TRAÇO 1:3 COM PREPARO MANUAL. (INTERNO, NAS PAREDES: PERÍMETRO=5,8M X ALTURA=1,5M)	M²	69,60
16.7	EMBOÇO OU MASSA ÚNICA EM ARGAMASSA TRAÇO 1:2:8, PREPARO MANUAL, APLICADA MANUALMENTE EM PANOS CEGOS DE FACHADA (SEM PRESENÇA DE VÃOS), ESPESSURA DE 25MM (INTERNO, NAS PAREDES: PERÍMETRO=5,8M X ALTURA=1,5M)	M²	69,60
10.8	MONTAGEM E DESMONTAGEM DE FÔRMA DE LAJE MACIÇA COM ÁREA MÉDIA MENOR OU IGUAL A 20M², PÉ-DIREITO SIMPLES, EM CHAPA DE MADEIRA COMPENSADA RESINADA, 8 UTILIZAÇÕES AF_12/2015 (PARA A LAJE DE COBERTURA)	M²	19,36
16.9	ARMAÇÃO DE LAJE DE UMA ESTRUTURA CONVENCIONAL DE CONCRETO ARMADO EM UMA EDIFICAÇÃO TÉRREA OU SOBRADO UTILIZANDO AÇO CA-60 DE 5.0MM - MONTAGEM (PARA A LAJE DE COBERTURA)	KG	70,56
16.10	CONCRETO FCK=30MPA, TRAÇO 1:2,1:2,5 (CIMENTO/AREIA MÉDIA/ BRITA 1) - PREPARO MECÂNICO COM BETONEIRA 400L. (PARA A LAJE DE COBERTURA)	M³	1,36
16.11	LANÇAMENTO/APLICAÇÃO MANUAL DE CONCRETO EM FUNDAÇÕES (PARA LAJE DE COBERTURA)	M³	1,36
17.0	SUMIDOURO		
17.1	LOCAÇÃO CONVENCIONAL DE OBRA, ATRAVÉS DE GABARITO DE TÁBUAS CORRIDAS PONTALETADAS, COM REAPROVEITAMENTO DE 10 VEZES (LARGURA=1,04M X COMPRIMENTO=1,04M)	M²	8,64
17.2	ESCAVAÇÃO MANUAL CAMPO ABERTO EM SOLO EXCETO ROCHA ATÉ 2,00M PROFUNDIDADE (LARGURA=1,04M X COMPRIMENTO=1,04M X ALTURA=1,80M) (VER COMPOSIÇÃO)	M³	15,60
17.3	ALVENARIA DE VEDAÇÃO DE BLOCOS CERÂMICOS FURADOS NA HORIZONTAL DE 9X19X19CM (ESPESSURA 9CM) DE PAREDES COM AREA LÍQUIDA MENOR QUE 6 M² SEM VÃOS E ARGAMASSA DE ASSENTAMENTO, TRAÇO 1:2:8 (CIMENTO, CAL E AREIA MÉDIA), COM PREPADO MANUAL AF_06/2014 (PAREDES: PERÍMETRO=3,8M X ALTURA=1,80M)	M²	54,72

Nunes Silva Nunes
Eng.º Civil
CREA/PB 1614206643

Este documento encontra-se registrado no Conselho Regional de Engenharia e Agronomia da Paraíba, vinculado à Certidão nº 165534/2021, emitida em 23/07/2021



Certidão nº 165534/2021
27/07/2021, 08:59

Chave de Impressão: 450B9

O documento neste ato registrado foi emitido em 21/07/2021 e contém 34 folhas

000036





PREFEITURA MUNICIPAL DE TEIXEIRA
CNPJ: 08.883.951/0001-68

17.4	FORNECIMENTO E LANÇAMENTO DE BRITA N 4(50MM): (LARGURA=0,86M X COMPRIMENTO=0,86M X ALTURA=0,6M)	M³	3,52
17.5	MONTAGEM E DESMONTAGEM DE FÓRMA DE LAJE MACIÇA COM ÁREA MÉDIA MENOR OU IGUAL A 20M². PÉ- DIREITO SIMPLES, EM CHAPA DE MADEIRA COMPENSADA RESINADA, 8 UTILIZAÇÕES AF_12/2015 (PARA A LAJE DE COBERTURA)	M²	8,64
17.6	ARMAÇÃO DE LAJE DE UMA ESTRUTURA CONVENCIONAL DE CONCRETO ARMADO EM UMA EDIFICAÇÃO TÉRREA OU SOBRADO UTILIZANDO AÇO CA-60 DE 5.0MM - MONTAGEM (PARA A LAJE DE COBERTURA)	KG	41,84
17.7	CONCRETO FCK=30MPA, TRAÇO 1:2,1:2,5 (CIMENTO/AREIA MÉDIA/ BRITA 1) - PREPARO MECÂNICO COM BETONEIRA 400L. (PARA A LAJE DE COBERTURA)	M³	0,64
17.8	LANÇAMENTO/APLICAÇÃO MANUAL DE CONCRETO EM FUNDAÇÕES (PARA LAJE DE COBERTURA)	M³	0,64

Teixeira-PB, 28 de dezembro de 2020

Nunes Silva Nunes

NUNES SILVA NUNES
Engenheiro Fiscal da obra
CREA: 161420684-3

Nunes Silva Nunes
Engº Civil
CREA/PB 1614206843

Este documento encontra-se registrado no Conselho
Regional de Engenharia e Agronomia da Paraíba,
vinculado à Certidão nº 165534/2021, emitida em
23/07/2021



Certidão nº 165534/2021
27/07/2021, 08:59

Chave de Impressão: 45089

O documento neste ato registrado foi emitido em 21/07/2021 e contém 34 folhas

000097





ATESTADO PARCIAL

Atestamos para todos os fins legais, que a empresa **Obraplan Empresa de Limpeza e Conservação Urbana Ltda - ME**, CNPJ nº 26.764.981/0001-37, com sede à Rua Raimundo Bernardo da Silva, s/nº, Linha de Ferro, Coremas/PB, CEP 58.770-000, Através de seu Responsável Técnico o Sr. **Josyverton Gomes Ferreira** portador de CPF. 101.391.204-75 carteira profissional CREA/PB nº 161678349-4, Executou para a **Prefeitura Municipal de Coremas/PB**, CNPJ Nº 08.939.936/0001-94, com sede a Rua Capitão Antônio Leite, Nº 65, Bairro: Centro, Cidade: Coremas/PB, CEP Nº 58.770-000, cumprindo satisfatoriamente as quantidades abaixo especificadas. A data de execução dos serviços corresponde ao período de 19/05/2020 a 28/10/2020.

DADOS DA OBRA OU SERVIÇO TÉCNICO

Contrato: nº 128/2020
Objeto: Prestar serviços de engenharia para pavimentação em paralelepípedos da Rua Francisco Raimundo de Andrade.
Contratante da Obra: Prefeitura Municipal de Coremas/PB
ART: PB20200313399
Responsável técnico: Josyverton Gomes Ferreira, CREA/PB nº 161678349-4

1	SERVIÇOS PRELIMINARES		
1.1	Placa de obra em chapa de aço galvanizado, Padrão Governo Federal	m²	1,00
1.2	Serviços topográficos para pavimentação, inclusive nota de serviço	m²	1500,00
2	MOVIMENTO DE TERRA		
2.1	Regularização e compactação de subleito até 20 cm de espessura	m²	1500,00
3	PAVIMENTAÇÃO		
3.1	Revestimento em paralelepípedo inc. colchão de areia	m²	1500,00
3.2	Fornecimento e aplicação de meio fio em pedra granítica	m	400,00

Coremas/PB, 28 de OUTUBRO de 2020

José Ferreira de Oliveira
José Ferreira de Oliveira
Secretário de Infraestrutura
CPF 031.536.434-31

CNPJ: 08.939.936/0001-94
Rua Capitão Antônio Leite, centro - CEP: 58770-000
Telefone: (83) 3433-1074 | www.coremas.pb.gov.br

Este documento encontra-se registrado no Conselho Regional de Engenharia e Agronomia da Paraíba, vinculado à Certidão nº 165534/2021, emitida em 23/07/2021



Certidão nº 165534/2021
27/07/2021, 08:59
Chave de Impressão: 45089

O documento neste ato registrado foi emitido em 21/07/2021 e contém 34 folhas

8000038



RECEBIDO: JOS FERREIRA DE OLIVEIRA
JOSÉ FERREIRA DE OLIVEIRA
Dir. de Engenharia - 39132020
Estrutura: Francisco Teixeira Campos Alves
Selo Digital: ACP2020413399
Consulte a autenticidade em: http://sede.digital.gov.br
E-mail: R310221@pmpb.pb.gov.br | 169.822.04

CARTÓRIO UNICO OFICIO DE COPIAS
Rua Manoel Cavalcante, 206, Centro, Coremas/PB
CNPJ: 08.939.936/0001-94
FONE: (83) 3433-1074

21/07/2021 08:59

ATESTADO PARCIAL

Atestamos para todos os fins legais, que a empresa **Obraplan Empresa de Limpeza e Conservação Urbana Ltda - ME**, CNPJ nº 26.764.981/0001-37, com sede à Rua Raimundo Bernardo da Silva, s/nº, Linha de Ferro, Coremas/PB, CEP 58.770-000, Através de seu Responsável Técnico o Sr. **Josyverton Gomes Ferreira** portador de CPF: 101.391.204-75 carteira profissional CREA/PB nº 161678349-4. Executou para a **Prefeitura Municipal de Coremas/PB**, CNPJ Nº 08.939.936/0001-94, com sede a Rua Capitão Antônio Leite, Nº 65, Bairro: Centro, Cidade: Coremas/PB, CEP Nº 58.770-000, cumprindo satisfatoriamente as quantidades abaixo especificadas. A data de execução dos serviços corresponde ao período de 05/05/2020 a 28/10/2020.

DADOS DA OBRA OU SERVIÇO TÉCNICO

Contrato: nº 120/2020
Objeto: Prestar serviço de engenharia na reforma e ampliação da Escola Municipal Logradouro, no Município de Coremas.
Contratante da Obra: Prefeitura Municipal de Coremas/PB
ART: PB20200313432
Responsável técnico: Josyverton Gomes Ferreira, CREA/PB nº 161678349-4

1.0	DEMOLICÕES E RETIRADAS	UND	QUANTIDADE
1.1	Demolição de alvenaria de bloco furado, de forma manual, sem reaproveitamento. af_12/2017	m ²	39,72
1.2	Remoção de portas, de forma manual, sem reaproveitamento. af_12/2017	m ²	4,83
1.3	Remoção de louças, de forma manual, sem reaproveitamento.	un	7,00
1.4	Demolição de piso cimentado	m ²	42,83
1.5	Demolição de revestimento cerâmico, de forma manual, sem reaproveitamento. af_12/2017 - Cozinha e WC	m ²	143,59
1.6	Carga manual de entulho em caminhão basculante 6 m ³ .	m ³	12,41
1.7	Transporte com caminhão basculante de 6 m ³ , em via urbana pavimentada dmi até 30 km (unidade: m ³ xkm). af_01/2018 - material excedente(bota-fora)	m ³ x km	16,13
2.0	REVESTIMENTOS - PISOS E PAREDES		
2.1	Execução de passeio (calçada) ou piso de concreto com concreto, espessura de 5 cm moldado in loco, feito em obra, acabamento convencional, não armado. af_07/2016	m ³	2,14
2.2	Chapisco aplicado em alvenaria (sem presença de vãos) e estruturas de concreto de fachada, com colher de pedreiro, argamassa traço 1:3 com preparo em betoneira 400l. af_06/2014	m ²	5,40

José Ferreira de Oliveira
 Secretário de Infraestrutura

CNPJ: 08.939.936/0001-94
 Rua Capitão Antônio Leite, centro - CEP: 58770-000
 Telefone: (83) 3433-1074 | www.coremas.pb.gov.br

Este documento encontra-se registrado no Conselho Regional de Engenharia e Agronomia da Paraíba, vinculado à Certidão nº 165534/2021, emitida em 23/07/2021



Certidão nº 165534/2021
 27/07/2021, 08:59

Chave de Impressão: 450B9

O documento neste ato registrado foi emitido em 21/07/2021 e contém 34 folhas.

000099



2.3	Emboço ou massa única em argamassa traço 1:2:8, preparo manual, aplicada manualmente em panos de fachada com presença de vãos, espessura de 25 mm. af_06/2014	m ²	5,40
2.4	Aplicação e lixamento de massa látex em paredes, duas demãos	m ²	809,27
2.5	Aplicação de fundo selador acrílico em paredes, uma demão. af_06/2014	m ²	809,27
2.6	Aplicação manual de pintura com tinta látex acrílica em paredes, duas demãos. af_06/2014	m ²	809,27
2.7	Revestimento cerâmico para paredes internas com placas tipo esmaltada extra de dimensões 33x45 cm aplicadas em ambientes de área menor que 5 m ² na altura inteira das paredes. af_06/2014 - WCs	m ²	238,47
2.8	Revestimento cerâmico para paredes internas com placas tipo esmaltada extra de dimensões 33x45 cm aplicadas em ambientes de área maior que 5 m ² na altura inteira das paredes. af_06/2014 - Cozinha/Serviço	m ²	4,27
2.9	Revestimento cerâmico para piso com placas tipo grês de dimensões 35x35 cm aplicada em ambientes de área maior que 10 m ²	m ²	298,35
3.0	COBERTA		
3.1	Aplicação e lixamento de massa látex em teto, duas demãos.	m ²	293,11
3.2	Aplicação de fundo selador látex pva em teto, uma demão. af_06/2014	m ²	293,11
3.3	Aplicação manual de pintura com tinta látex pva em teto, duas demãos. af_06/2014	m ²	293,11
3.4	Trama de madeira composta por ripas, caibros e terças para telhados demais que 2 águas para telha cerâmica capa-canal, incluso transporte vertical. af_07/2019	m ²	298,35
3.4	Telhamento com telha cerâmica capa-canal, tipo plan, com até 2 águas, incluso transporte vertical. af_07/2019	m ²	298,35
5.0	INSTALAÇÕES HIDROSANITÁRIAS		
5.1	Vaso sanitário sifonado com caixa acoplada louça branca, incluso engate flexível em plástico branco, 1/2 x 40cm - fornecimento e instalação af_12/2013	un	4,00

José Ferreira de Oliveira

CNPJ: 08.939.936/0001-94
 Rua Capitão Antônio Leite, centro - CEP: 58770-000
 Telefone: (83) 3433-1074 | www.coremas.pb.gov.br

Este documento encontra-se registrado no Conselho Regional de Engenharia e Agronomia da Paraíba, vinculado à Certidão nº 165534/2021, emitida em 23/07/2021



Certidão nº 165534/2021
 27/07/2021, 08:59
 Chave de Impressão: 450B9

O documento neste ato registrado foi emitido em 21/07/2021 e contém 34 folhas

0001000



5.2	Lavatório louça branca suspenso, 29,5 x 39cm ou equivalente, padrão popular, incluso sifão flexível em pvc, válvula e cingate flexível 30cm em plástico e torneira cromada de mesa, padrão popular - fornecimento e instalação. af_12/2013	un	2,00
5.3	Chuveiro plástico branco simples 5" para acoplar em haste 1/2", água fria	un	1,00
5.4	Papeleira de parede em metal cromado sem tampa, incluso fixação	un	4,00
5.5	Saboneteira plástica tipo dispenser para sabonete líquido	un	1,00
7.0	SERVIÇOS PRELIMINARES		
7.1	Capina e limpeza manual de terreno.	m ²	282,93
7.2	Regularização de superfícies em terra com motoniveladora	m ²	282,93
7.3	Locação convencional de obra, através de gabarito de tábuas corridas pontaleadas a cada 1,50m, sem reaproveitamento	m ²	351,24
7.4	Placa indicativa de obra em chapa de aço galvanizado	m ²	8,00
8.0	MOVIMENTO DE TERRA		
8.1	Escavação manual em campo aberto, em solo exceto rocha, até 2,00m de profundidade	m ³	10,71
8.2	Aterro apiloado (manual) em camadas de 20cm, com material de empréstimo	m ³	24,50

José Ferreira de Oliveira
 Secretário de Infra estrutura

CNPJ: 08.939.936/0001-94
 Rua Capitão Antônio Leite, centro - CEP: 58770-000
 Telefone: (83) 3433-1074 | www.coremas.pb.gov.br

Este documento encontra-se registrado no Conselho Regional de Engenharia e Agronomia da Paraíba, vinculado à Certidão nº 165534/2021, emitida em 23/07/2021



Certidão nº 165534/2021
 27/07/2021, 08:59
 Chave de Impressão: 450B9

O documento neste ato registrado foi emitido em 21/07/2021 e contém 34 folhas

000101



9.0	INFRAESTRUTURA		
9.1	Concreto magro para lastro, traço 1:4,5:4,5 (cimento/ areia média/ brita 1) - preparo mecânico com betoneira 400 l. af_07/2016	m ³	0,44
9.2	Lançamento com uso de baldes, adensamento e acabamento de concreto em estruturas. af_12/2015	m ³	0,44
9.3	Embasamento com pedra argamassada utilizando argamassa de cimento e areia no traço 1:4	m ³	24,46
9.4	Execução de estruturas de concreto armado, para edificação habitacional unifamiliar térrea (casa isolada), fck = 25 mpa. af_01/2017 - vigas baldames e blocos.	m ²	1,58
9.5	Impermeabilização de superfície com argamassa de cimento e areia média no traço 1:3, com aditivo impermeabilizante, e = 2cm, para fundação corrida	m ²	19,56
10.0	PAREDES E PAINÉIS		
10.1	Alvenaria de vedação de blocos cerâmicos furados na horizontal de 9x19x19cm (espessura 9cm) de paredes com área líquida maior ou igual a 6m ² sem vãos e argamassa de assentamento com preparo em betoneira	m ²	149,13
10.2	Execução de estruturas de concreto armado, para edificação habitacional unifamiliar térrea (casa isolada), fck = 25 mpa. af_01/2017 - Pilares e Vigas	m ³	3,53
11.0	COBERTA		
11.1	Laje pre-moldada trelicada (lajotas + vigotas) para até 100 kg/m ² vaos até 6,00m/m ² incl vigotas tijolos armadura negativa capeamento 3cm concreto 20mpa escoramento material e mão de obra.	m ²	61,24
11.2	Estrutura de madeira de lei primeira qualidade, serrada, não aparelhada, para telhas cerâmicas	m ²	44,82

José Ferreira de Oliveira
 Secretário de Infraestrutura

CNPJ: 08.939.936/0001-94
 Rua Capitão Antônio Leite, centro - CEP: 58770-000
 Telefone: (83) 3433-1074 | www.coremas.pb.gov.br

Este documento encontra-se registrado no Conselho Regional de Engenharia e Agronomia da Paraíba, vinculado à Certidão nº 165534/2021, emitida em 23/07/2021



Certidão nº 165534/2021
 27/07/2021, 08:59
 Chave de Impressão: 45089

O documento neste ato registrado foi emitido em 21/07/2021 e contém 34 folhas

000102



11.3	Cobertura com telha cerâmica, com argamassa traço 1:3 de cimento e areia e armae recozida	m ²	44,82
11.4	Impermeabilização de superfície, com impermeabilizante flexível a base acrílica.	m ²	61,24
11.5	Calha em chapa de aço galvanizado número 24, desenvolvimento de 100 cm, incluso transporte vertical. af_06/2016	m ²	1,26
11.6	Rufo em fibrocimento para telha ondulada e = 6 mm, aba de 26 cm, incluso transporte vertical. af_06/2016	m	20,58
11.7	Fôrro em placas de gesso, para ambientes comerciais. af_05/2017_p	m ²	61,24
15.0	INSTALAÇÃO HIDROSSANITÁRIA		
15.1.1	Tubo em PVC soldável água fria Ø 20mm, fornecimento e instalações	m	3,45
15.1.2	Joelho 90 graus, ppr, dn 20 mm, classe pn 20, instalado em ramal ou sub-ramal de água fornecimento e instalação. af_06/2015	unid	3,00
15.1.3	Tê com bucha de latão na bolsa central, pvc, soldável, dn 20mm x 1/2, instalado em ramal ou sub-ramal de água - fornecimento e instalação. af_12/2014	unid	1,00
15.1.4	Joelho 90 graus, pvc, soldável, dn 20mm, instalado em ramal de distribuição de água - fornecimento e instalação. af_12/2014	unid	1,00
15.2.1	Tubo PVC esgoto Ø 100mm, inclusive conexões (rede externa)	m	6,93
15.2.2	Tubo PVC esgoto Ø 50mm, inclusive conexões (rede interna)	m	2,10

José Ferreira de Oliveira
 Secretário de Infraestrutura

CNPJ: 08.939.936/0001-94
 Rua Capitão Antônio Leite, centro - CEP: 58770-000
 Telefone: (83) 3433-1074 | www.coremas.pb.gov.br

Este documento encontra-se registrado no Conselho Regional de Engenharia e Agronomia da Paraíba, vinculado à Certidão nº 165534/2021, emitida em 23/07/2021



Certidão nº 165534/2021

27/07/2021, 08:59

Chave de Impressão: 45089

O documento neste ato registrado foi emitido em 21/07/2021 e contém 34 folhas

030103



15.2.3	Tubo PVC esgoto Ø 40mm, inclusive conexões (rede interna)	m	3,84
15.2.4	Ralo sifonado PVC dn 100x40mm, junta soldável	unid	2,00
15.2.5	Luva simples, pvc, serie normal, esgoto predial, dn 100 mm, junta elástica, fornecido e instalado em ramal de descarga ou ramal de esgoto sanitário. af_12/2014	unid	8,00
15.2.6	Luva simples, pvc, serie normal, esgoto predial, dn 50 mm, junta elástica, fornecido e instalado em prumada de esgoto sanitário ou ventilação. af_12/2014	unid	2,00
15.2.7	Joelho 90 graus, pvc, serie normal, esgoto predial, dn 40 mm, junta elástica, fornecido e instalado em prumada de esgoto sanitário ou ventilação.	unid	4,00
15.2.8	Joelho 45 graus, pvc, serie normal, esgoto predial, dn 50 mm, junta elástica, fornecido e instalado em prumada de esgoto sanitário ou ventilação. af_12/2014	unid	2,00
15.2.9	Joelho 45 graus, pvc, serie normal, esgoto predial, dn 40 mm, junta elástica, fornecido e instalado em prumada de esgoto sanitário ou ventilação. af_12/2014	unid	4,00
15.2.10	Junção simples, pvc, serie normal, esgoto predial, dn 100 x 100 mm, junta elástica, fornecido e instalado em prumada de esgoto sanitário ou ventilação. af_12/2014	unid	2,00
15.2.11	Junção simples, pvc, serie normal, esgoto predial, dn 100 x 50 mm, junta elástica, fornecido e instalado em ramal de descarga ou ramal de esgoto sanitário. af_12/2014	unid	2,00
15.2.12	Tê de redução, pvc, serie normal, esgoto predial, dn 100 x 50 mm, junta elástica, fornecido e instalado em ramal de descarga ou ramal de esgoto sanitário.	unid	2,00
15.2.13	Terminal de ventilação, 50 mm, serie normal, esgoto predial	unid	1,00
15.3.1	Vaso sanitário sifonado com caixa acoplada, louça branca, padrão médio, incluso engate flexível em metal cromado, 1/2" x 40cm	unid	1,00

José Ferreira de Oliveira



CNPJ: 08.939.936/0001-94

Rua Capitão Antônio Leite, centro - CEP: 58770-000

Telefone: (83) 3433-1074 | www.coremas.pb.gov.br

Este documento encontra-se registrado no Conselho Regional de Engenharia e Agronomia da Paraíba, vinculado à Certidão nº 165534/2021, emitida em 23/07/2021



Certidão nº 165534/2021

27/07/2021, 08:59

Chave de Impressão: 450B9

O documento neste ato registrado foi emitido em 21/07/2021 e contém 34 folhas

000104





ESTADO DA PARAIBA
PREFEITURA MUNICIPAL DE COREMAS
SECRETARIA DE INFRAESTRUTURA

15.3.2	Lavatório louça branca suspenso, 29,5 x 39cm ou equivalente, padrão popular, incluso sifão flexível em pvc, válvula e engate flexível 30cm em plástico e torneira cromada de mesa, padrão popular - fornecimento e instalação. af_12/2013	un	1,00
--------	---	----	------

Coremas/PB, 28 de OUTUBRO de 2020

José Ferreira de Oliveira
José Ferreira de Oliveira
Secretário de Infraestrutura
CPF 031.536.434-31

CARTÓRIO ÚNICO OFÍCIO DE COREMAS
Rua Manoel Cavalcante, 306, Centro, Coremas - PB

Reconhecimento, por assinatura, a(s) firm(a) de:
JOSÉ FERREIRA DE OLIVEIRA
Doc. de: Coremas/PB - 30/10/2020
Escritório: Francisca Ferreira Campos Alves
Selo Digital-AKR70202-SKD4
Consulte a autenticidade em: <https://selodigital.pb.gov.br>
Emul R\$10,22 Faxim R\$50,30 MP R\$0,16 Fopj R\$2,04

Francisca Ferreira Alves
Francisca Ferreira Alves
CPF 805.179.034-91
Cartório Tab. Severino Lucas

Este documento encontra-se registrado no Conselho Regional de Engenharia e Agronomia da Paraíba, vinculado à Certidão nº 165534/2021, emitida em 23/07/2021



Certidão nº 165534/2021
27/07/2021, 08:59
Chave de Impressão: 45089

O documento neste ato registrado foi emitido em 21/07/2021 e contém 34 folhas

CNPJ: 08.939.936/0001-94
Rua Capitão Antônio Leite, centro - CEP: 58770-000
Telefone: (83) 3433-1074 | www.coremas.pb.gov.br

030105



ATESTADO PARCIAL

Atestamos para todos os fins legais, que a empresa **Obraplan Empresa de Limpeza e Conservação Urbana Ltda - ME**, CNPJ nº 26.764.981/0001-37, com sede à Rua Raimundo Bernardo da Silva, s/nº, Linha de Ferro, Coremas/PB, CEP 58.770-000, Através de seu Responsável Técnico o Sr. **Josyverton Gomes Ferreira** portador de CPF: 101.391.204-75 carteira profissional CREA/PB nº 161678349-4, Executou para a **Prefeitura Municipal de Coremas/PB**, CNPJ Nº 08.939.936/0001-94, com sede a Rua Capitão Antônio Leite, Nº 65, Bairro: Centro, Cidade: Coremas/PB, CEP Nº 58.770-000, cumprindo satisfatoriamente as quantidades abaixo especificadas. A data de execução dos serviços corresponde ao período de 28/05/2020 a 28/10/2020.

DADOS DA OBRA OU SERVIÇO TÉCNICO

Contrato: nº 135/2020
 Objeto: Prestar serviços de engenharia para reforma da Prefeitura Municipal de Coremas.
 Contratante da Obra: Prefeitura Municipal de Coremas/PB
 ART: PB20200313437
 Responsável técnico: Josyverton Gomes Ferreira, CREA/PB nº 161678349-4

1.00	SERVIÇOS PRELIMINARES	UNO	QUANTIDADE
1.1	PLACA DE OBRA EM CHAPA DE AÇO GALVANIZADO (3,00 x 2,00)M	m²	6,00
1.2	PROJETO EXECUTIVO ELETRICO	unid	1,00
1.3	DEMOLIÇÃO DE REVESTIMENTO CERÂMICO, DE FORMA MANUAL, SEM REAPROVEITAMENTO (PISOS)	m²	501,98
1.4	REMOÇÃO DE PORTAS, DE FORMA MANUAL, SEM REAPROVEITAMENTO	m²	53,28
1.5	REMOÇÃO DE LOUÇAS, DE FORMA MANUAL, SEM REAPROVEITAMENTO	unid	8,00
1.6	REMOÇÃO DE FORROS DE DRYWALL, PVC E FIBROMINERAL, DE FORMA MANUAL, SEM REAPROVEITAMENTO	m²	361,62
1.7	REMOÇÃO DE TRAMA METÁLICA OU DE MADEIRA PARA FORRO, DE FORMA MANUAL, SEM REAPROVEITAMENTO	m²	361,62
1.8	REMOÇÃO DE TELHAS, DE FIBROCIMENTO, METÁLICA E CERÂMICA, DE FORMA MANUAL	m²	361,62
1.9	DEMOLIÇÃO DE ALVENARIA DE BLOCO FURADO, DE FORMA MANUAL, SEM REAPROVEITAMENTO	m³	2,70
2.0	VEDAÇÃO INTERNA E EXTERNA		

José Ferreira de Oliveira
 Secretário de Infra-estrutura

CNPJ: 08.939.936/0001-94
 Rua Capitão Antônio Leite, centro - CEP: 58770-000
 Telefone: (83) 3433-1074 | www.coremas.pb.gov.br

Este documento encontra-se registrado no Conselho Regional de Engenharia e Agronomia da Paraíba, vinculado à Certidão nº 165534/2021, emitida em 23/07/2021



Certidão nº 165534/2021
 27/07/2021, 08:59
 Chave de Impressão: 45089

O documento neste ato registrado foi emitido em 21/07/2021 e contém 34 folhas

000106



2.1	ALVENARIA DE VEDAÇÃO DE BLOCOS CERÂMICOS FURADOS NA HORIZONTAL DE 9X19X19CM (ESPESSURA 9CM) DE PAREDES COM ÁREA LÍQUIDA MENOR QUE 6M² SEM VÃOS E ARGAMASSA DE ASSENTAMENTO COM PREPARO EM BETONEIRA. AF_06/2014	m²	30,90
2.2	JARDINS (ALVENARIA DE VEDAÇÃO DE BLOCOS CERÂMICOS FURADOS NA HORIZONTAL DE 9X19X19CM (ESPESSURA 9CM) DE PAREDES COM ÁREA LÍQUIDA MENOR QUE 6M² SEM VÃOS E ARGAMASSA DE ASSENTAMENTO COM PREPARO EM BETONEIRA. AF_06/2014)	m²	3,00
2.3	PAREDE COM PLACAS DE GESSO ACARTONADO (DRYWALL), PARA USO INTERNO, COM DUAS FACES SIMPLES E ESTRUTURA METÁLICA COM GUIAS DUPLAS, COM VÃOS.	m²	67,35
3.0	ESQUADRIAS - FORNECIMENTOS E INSTALAÇÃO		
3.1	PM 03 - PORTA REVESTIDA (0,90X2,10)	unid	4,00
3.2	PM 04 - PORTA REVESTIDA (0,80X2,10)	unid	5,00
4.0	COBERTURA - FORNECIMENTOS E EXECUÇÃO		
4.1	TRAMA DE MADEIRA COMPOSTA POR TERÇAS PARA TELHADOS DE ATÉ 2 ÁGUAS PARA TELHA ONDULADA DE FIBROCIMENTO, METÁLICA, PLÁSTICA OU TERMOACÚSTICA, INCLUSO TRANSPORTE VERTICAL. AF_07/2019	m²	361,62
4.2	TELHAMENTO COM TELHA ONDULADA DE FIBROCIMENTO E = 6 MM, COM RECOBRIMENTO LATERAL DE 1/4 DE ONDA PARA TELHADO COM INCLINAÇÃO MÁXIMA DE 10º, COM ATÉ 2 ÁGUAS, INCLUSO IÇAMENTO. AF_07/2019	m²	361,62
4.3	FORRO EM PLACAS DE GESSO, PARA AMBIENTES RESIDENCIAIS	m²	531,62
4.4	CALHA EM CHAPA DE AÇO GALVANIZADO NÚMERO 24, DESENVOLVIMENTO DE 50 CM, INCLUSO TRANSPORTE VERTICAL. AF_07/2019	m	50,40
4.5	RUFO EM CHAPA DE AÇO GALVANIZADO NÚMERO 24, CORTE DE 25 CM, INCLUSO TRANSPORTE VERTICAL. AF_07/2019	m	30,14
5.0	REVESTIMENTO DE PAREDE E TETO		
5.1	CHAPISCO APLICADO EM ALVENARIAS E ESTRUTURAS DE CONCRETO INTERNAS, COM COLHER DE PEDREIRO, ARGAMASSA TRAÇO 1:3 COM PREPARO MANUAL	m²	184,31

CNPJ: 08.939.936/0001-94
 Rua Capitão Antônio Leite, centro - CEP: 58770-000
 Telefone: (83) 3433-1074 | www.coremas.pb.gov.br

José Ferreira de Oliveira
 Secretário de Infraestrutura

Este documento encontra-se registrado no Conselho Regional de Engenharia e Agronomia da Paraíba, vinculado à Certidão nº 165534/2021, emitida em 23/07/2021



Certidão nº 165534/2021

27/07/2021, 08:59

Chave de Impressão: 45089

O documento neste ato registrado foi emitido em 21/07/2021 e contém 34 folhas

000107



5.2	MASSA ÚNICA, PARA RECEBIMENTO DE PINTURA, EM ARGAMASSA TRAÇO 1:2:8, PREPARO MECÂNICO COM BETONEIRA 400L, APLICADA MANUALMENTE EM FACES	m ²	184,31
5.3	JARDINS CHAPISCO APLICADO EM ALVENARIAS E ESTRUTURAS DE CONCRETO INTERNAS, COM COLHER DE PEDREIRO ARGAMASSA TRAÇO 1:3 COM PREPARO MANUAL	m ²	10,00
5.4	JARDINS MASSA ÚNICA, PARA RECEBIMENTO DE PINTURA, EM ARGAMASSA TRAÇO 1:2:8, PREPARO MECÂNICO COM BETONEIRA 400L, APLICADA MANUALMENTE EM FACES	m ²	10,00
5.5	APLICAÇÃO MANUAL DE FUNDO SELADOR ACRÍLICO EM PANOS	m ²	1.735,11
5.6	APLICAÇÃO E LIXAMENTO DE MASSA LÁTEX EM PAREDES, DUAS DEMÃOS	m ²	1.735,11
5.7	APLICAÇÃO MANUAL DE TINTA LÁTEX ACRÍLICA	m ²	1.735,11
5.8	APLICAÇÃO E LIXAMENTO DE MASSA LÁTEX EM TETO, DUAS DEMÃOS	m ²	531,62
5.9	APLICAÇÃO MECÂNICA DE PINTURA COM TINTA LÁTEX ACRÍLICA EM TETO	m ²	531,62
6.0	REVESTIMENTO DE PISOS E PAVIMENTAÇÃO		
6.1	LASTRO DE CONCRETO MAGRO, APLICADO EM PISOS OU RADIERS, ESPESSURA DE 5CM	m ²	361,62
6.2	CONTRAPISO EM ARGAMASSA TRAÇO 1:4 (CIMENTO E AREIA)	m ²	361,62
6.3	REVESTIMENTO CERÂMICO PARA PISO COM PLACAS TIPO PORCELANATO DE DIMENSÕES 45X45 CM APLICADA EM AMBIENTES DE ÁREA ENTRE 5 M ² E 10 M ²	m ²	361,62
6.4	RODAPÉ CERÂMICO DE 7CM DE ALTURA COM PLACAS TIPO PORCELANATO EXTRA DE DIMENSÕES 45X45 CM	m	399,52
6.5	REVESTIMENTO CERÂMICO PARA PAREDES INTERNAS COM PLACAS TIPO ESMALTADA EXTRA DE DIMENSÕES 25X35 CM APLICADAS EM AMBIENTES DE ÁREA MENOR QUE 5M ² NA ALTURA INTEIRA DAS PAREDES. AF_06/2014	m ²	114,18
6.6	EXECUÇÃO DE VIA EM PISO INTERTRAVADO, COM BLOCO RETANGULAR COR NATURAL DE 20 X 10 CM, ESPESSURA 8 CM. AF_12/2015	m ²	762,38
7.0	INSTALAÇÕES HIDRÁULICAS		

CNPJ: 08.939.936/0001-94
 Rua Capitão Antônio Leite, centro - CEP: 58770-000
 Telefone: (83) 3433-1074 | www.coremas.pb.gov.br

José Jerônimo de Oliveira
 Secretário de Infraestrutura

Este documento encontra-se registrado no Conselho Regional de Engenharia e Agronomia da Paraíba, vinculado à Certidão nº 165534/2021, emitida em 23/07/2021



Certidão nº 165534/2021

27/07/2021, 08:59

Chave de impressão: 45089

O documento neste ato registrado foi emitido em 21/07/2021 e contém 34 folhas

000108



7.1	RASGO EM ALVENARIA PARA RAMAIS/ DISTRIBUIÇÃO COM DIAMETROS MENORES IGUAIS A 40 MM. AF_05/2015	m	45,00
7.2	TUBO, PVC, SOLDÁVEL, DN 25MM, INSTALADO EM RAMAL OU SUB-RAMAL DE ÁGUA - FORNECIMENTO E INSTALAÇÃO. AF_12/2014	m	45,00
7.3	TUBO, PVC, SOLDÁVEL, DN 32MM, INSTALADO EM RAMAL OU SUB-RAMAL DE ÁGUA - FORNECIMENTO E INSTALAÇÃO. AF_12/2014	m	15,00
7.4	REGISTRO DE GAVIETA BRUTO, LATÃO, ROSCÁVEL, 3/4", COM ACABAMENTO E CANO PIA CROMADOS. FORNECIDO E INSTALADO EM RAMAL DE ÁGUA. AF_12/2014	unid	5,00
7.5	REGISTRO DE ESFERA, PVC, SOLDÁVEL, DN 32 MM, INSTALADO EM RESERVAÇÃO DE ÁGUA DE EDIFICAÇÃO QUE POSSUA RESERVATÓRIO	unid	2,00
8.0	APARELHOS E ACESSÓRIOS SANITÁRIOS-FORNECIMENTOS E INSTALAÇÃO		
8.1	VASO SANITÁRIO SIFONADO COM CAIXA ACOPLADA LOUÇA BRANCA - FORNECIMENTO E INSTALAÇÃO. AF_12/2013	unid	4,00
8.2	BANCADA DE GRANITO CINZA POLIDO PARA PIA DE COZINHA 1,50 X 0,60 M - FORNECIMENTO E INSTALAÇÃO. AF_12/2013	unid	1,00
8.3	BANCADA DE GRANITO CINZA POLIDO PARA LAVATÓRIO 0,50 X 0,60 M - FORNECIMENTO E INSTALAÇÃO	unid	1,00
8.4	BANCADA DE GRANITO CINZA POLIDO PARA LAVATÓRIO 0,50 X 0,60 M - FORNECIMENTO E INSTALAÇÃO. AF_12/2013	unid	2,00
8.5	CUBA DE EMBUTIR OVAL EM LOUÇA BRANCA, 35 X 50CM OU EQUIVALENTE - FORNECIMENTO E INSTALAÇÃO	unid	4,00
8.6	CUBA DE EMBUTIR DE AÇO INOXIDÁVEL, MÉDIA - FORNECIMENTO E INSTALAÇÃO	unid	1,00
8.7	PAPELEIRA DE PAREDE EM METAL CROMADO SEM TAMPÃO, INCLUSO FIXAÇÃO	unid	4,00
8.8	SABONETEIRA PLÁSTICA TIPO DISPENSER PARA SABONETE LÍQUIDO	unid	4,00
8.9	TORNEIRA CROMADA TUBO MÓVEL, DE PAREDE, 1/2" OU 3/4", PARA PIA DE COZINHA, PADRÃO MÉDIO - FORNECIMENTO E INSTALAÇÃO. AF_12/2013	unid	1,00

CNPJ: 08.939.936/0001-94
 Rua Capitão Antônio Leite, centro - CEP: 58770-000
 Telefone: (83) 3433-1074 | www.coremas.pb.gov.br

Carla Ferreira de Oliveira
 Secretária de Infraestrutura

Este documento encontra-se registrado no Conselho Regional de Engenharia e Agronomia da Paraíba, vinculado à Certidão nº 165534/2021, emitida em 23/07/2021



Certidão nº 165534/2021

27/07/2021, 08:59

Chave de Impressão: 450B9

O documento neste ato registrado foi emitido em 21/07/2021 e contém 34 folhas

050109



8.10	TORNEIRA CROMADA DE MESA, 1/2" OU 3/4", PARA LAVATÓRIO, PADRÃO MEDIO	unid	4,00
8.11	ESPELHO CRISTAL, ESPESSURA 4MM. COM PARAFUSOS DE FIXAÇÃO, SEM MOLDURA	m ²	3,00
8.12	TANQUE SÉPTICO RETANGULAR, EM ALVENARIA COM TIJOLOS CERÂMICOS MACIÇOS, DIMENSÕES INTERNAS: 1,0 X 2,0 X 1,4 M, VOLUME ÚTIL: 2000 L	unid	1,00
8.13	SUMIDOURO RETANGULAR, EM ALVENARIA COM TIJOLOS CERÂMICOS MACIÇOS, DIMENSÕES INTERNAS: 0,8 X 1,4 X 3,0 M, ÁREA DE INFILTRAÇÃO: 13,2 M ²	unid	1,00
9.0	INSTALAÇÕES DE ESGOTO		
9.1	TUBO PVC, SÉRIE NORMAL, ESGOTO PREDIAL, DN 40 MM, FORNECIDO E INSTALADO	m	12,00
9.2	TUBO PVC, SÉRIE NORMAL, ESGOTO PREDIAL, DN 100 MM, FORNECIDO E INSTALADO	m	60,00
9.3	CAIXA SIFONADA, PVC, DN 100 X 100 X 50 MM, JUNTA ELÁSTICA, FORNECIDA E INSTALADA	unid	5,00
9.4	CAIXA DE INSPEÇÃO EM CONCRETO PRÉ-MOLDADO DN 60CM COM TAMPA H= 60CM	unid	3,00
10.0	INSTALAÇÕES ELÉTRICAS-FORNECIMENTOS E INSTALAÇÃO		
10.1	Fornecimento e Assentamento de Eletroduto de PVC Rosca c/ Conexão Ø 1,1/4"	m	90,00
10.2	Fornecimento e Assentamento de Eletroduto de PVC Rosca c/ Conexão Ø 1"	m	46,00
10.3	Fornecimento e Assentamento de Eletroduto de PVC Rosca c/ Conexão Ø 3/4"	m	720,00
10.4	Fio Isolado PVC 750V - 2,5 mm ²	m	5400,00
10.5	CABO DE COBRE FLEXÍVEL ISOLADO, 4 MM ² , ANTI-CHAMA 450/750 V, PARA CIRCUITOS TERMINAIS - FORNECIMENTO E INSTALAÇÃO. AF_12/2015	m	980,00
10.6	Cabo Isolado PVC resistente a chama 0,6/1,0V - 6 mm ² , Fornecimento e instalação	m	450,00
10.7	Cabo Isolado PVC resistente a chama 0,6/1,0V - 10 mm ² , Fornecimento e instalação	m	175,00
10.8	CABO DE COBRE FLEXÍVEL ISOLADO, 16 MM ² , ANTI-CHAMA 0,6/1,0 KV, PARA CIRCUITOS TERMINAIS - FORNECIMENTO E INSTALAÇÃO. AF_12/2015	m	25,00
10.9	Cabo Isolado PVC resistente a chama 0,6/1,0V - 25 mm ² , Fornecimento e instalação	m	125,00
10.10	Fornecimento e Assentamento de condulte tipo T Ø 1,1/4"	m	14,00

CNPJ: 08.939.936/0001-94
 Rua Capitão Antônio Leite, centro - CEP: 58770-000
 Telefone: (83) 3433-1074 | www.coremas.pb.gov.br

Josef Ferreira de Oliveira
 Secretário de Infraestrutura

Este documento encontra-se registrado no Conselho Regional de Engenharia e Agronomia da Paraíba, vinculado à Certidão nº 165534/2021, emitida em 23/07/2021



Certidão nº 165534/2021
 27/07/2021, 08:59

Chave de Impressão: 450B9

O documento neste ato registrado foi emitido em 21/07/2021 e contém 34 folhas

000110



10.11	ELETRODUTO RÍGIDO ROSCÁVEL, PVC, DN 60 MM (2") - FORNECIMENTO E INSTALAÇÃO. AF_12/2015	m	26,00
10.12	ELETRODUTO RÍGIDO ROSCÁVEL, PVC, DN 25 MM (3/4") - FORNECIMENTO E INSTALAÇÃO. AF_12/2015	m	685,00
10.13	Caixa de Passagem PVC 4" X 2"	un	106,00
10.14	Caixa de Passagem PVC 3" Octonal	un	49,00
10.15	Quadro Distr. Energ P/Disj Termo-Magn Unip P/Instal At/B 18 Disj (Embutir)S/Dispositivo para Chave Geral C/Porta e Barramento.	un	2,00
10.16	QUADRO DE DISTRIBUICAO DE ENERGIA DE EMBUTIR, EM CHAPA METALICA, PARA 32 DISJUNTORES TERMOMAGNETICOS MONOPOLARES, COM BARRAMENTO TRIFASICO E NEUTRO, FORNECIMENTO E INSTALACAO		2,00
10.17	QUADRO DE DISTRIBUICAO DE ENERGIA DE EMBUTIR, EM CHAPA METALICA, PARA 50 DISJUNTORES TERMOMAGNETICOS MONOPOLARES, COM BARRAMENTO TRIFASICO E NEUTRO, FORNECIMENTO E INSTALACAO	un	1,00
10.18	Disjuntor Termomagnético monopolar Padrão NEMA (AMERICANO) 10 A 30A - Fornecimento e Colocação -	un	24,00
10.19	Disjuntor Termomagnético Tripolar Padrão NEMA (AMERICANO) 10 A a 50 A X 240V - Fornecimento e Colocação	un	8,00
10.20	Disjuntor Termomagnético Tripolar Padrão NEMA (AMERICANO) 60 A a 100 A X 240V - Fornecimento e Colocação	un	2,00
10.21	Dispositivo de proteção contra surto de tensão DPS 60kA - 275v	un	3,00
10.22	DISJUNTOR MONOPOLAR TIPO DIN, CORRENTE NOMINAL DE 16A - FORNECIMENTO E INSTALAÇÃO. AF_04/2016	un	14,00
10.23	DISJUNTOR BIPOLAR TIPO DIN, CORRENTE NOMINAL DE 20A - FORNECIMENTO E INSTALAÇÃO. AF_04/2016	un	14,00
10.24	Interruptor de Simples - 1 tecla - fornecimento e instalação .	un	24,00
10.25	Interruptor de Simples - 2 tecla - fornecimento e instalação .	un	2,00
10.26	Interruptor de Simples - 1 tecla com tomada 2P + T Universal - fornecimento e instalação .	un	2,00
10.27	Tomadas de embutir 2P + T Universal	un	93,00

CNPJ: 08.939.936/0001-94
 Rua Capitão Antônio Leite, centro - CEP: 58770-000
 Telefone: (83) 3433-1074 | www.coremas.pb.gov.br

Jose Ferreira de Oliveira
 Secretário de Infraestrutura

Este documento encontra-se registrado no Conselho Regional de Engenharia e Agronomia da Paraíba, vinculado à Certidão nº 165534/2021, emitida em 23/07/2021



Certidão nº 165534/2021

27/07/2021, 08:59

Chave de Impressão: 45089

O documento neste ato registrado foi emitido em 21/07/2021 e contém 34 folhas

000111





ESTADO DA PARAIBA
PREFEITURA MUNICIPAL DE COREMAS
SECRETARIA DE INFRAESTRUTURA

10.28	TOMADA ALTA DE EMBUTIR (1 MÓDULO); 2P+T 20 A, INCLUINDO SUPORTE E PLACA - FORNECIMENTO E INSTALAÇÃO. AF_12/2015	un	14,00
10.29	Fornecimento e instalação de eletrocabla metálica 75 x 75 x 3000 mm (ref. vl 3.01 ge 75/50 valemam ou similar)	un	11,00
10.30	Fornecimento e Assentamento de Eletroduto de PVC Rosca c/ Conexão Ø 1.1/2"	m	30,00
10.31	Fornecimento e Assentamento de Eletroduto de PVC Rosca c/ Conexão Ø 1.1/4"	m	45,00
10.32	Fornecimento e Assentamento de Eletroduto de PVC Rosca c/ Conexão Ø 1"	m	50,00
10.33	Fornecimento e Assentamento de condulte tipo C Ø 2"	m	6,00
10.34	Fornecimento e Assentamento de condulte tipo C Ø 1.1/2"	m	9,00
10.35	Fornecimento e Assentamento de condulte tipo T Ø 1.1/4"	m	2,00
10.36	Fornecimento e lançamento de cabo utp 4 pares cat 5e	m	520,00
10.37	PONTO DE TOMADA RJ 45 SIMPLES EM CAIXA 4X2" COM ESPELHO	un	19,00
10.38	PONTO DE TOMADA RJ 45 DUPLA EM CAIXA 4X2" COM ESPELHO	un	3,00
10.39	Quadro de distribuição 30X30X12cm de metal	un	1,00

Este documento encontra-se registrado no Conselho Regional de Engenharia e Agronomia da Paraíba, vinculado à Certidão nº 165534/2021, emitida em 23/07/2021



Coremas/PB, 28 de OUTUBRO de 2020

José Ferreira de Oliveira
José Ferreira de Oliveira
Secretário de Infraestrutura
CPF 031.536.434-31

CARTÓRIO UNICO OFICIO DE COREMAS
Rua Manoel Cavalcante, 306, Centro, Coremas - PB

Reconheço, por semelhança, a(s) firma(s) de:
JOSÉ FERREIRA DE OLIVEIRA
Doc. nº. Coremas/PB - 30/10/2020
Escritor: Francisca Ferreira Campos Alves
Selo Digital: AKR70201-J42U
Consulte a autenticidade em <https://selodigital.tpb.jus.br>
Email R\$10,22 Furgon R\$0,30 MP R\$0,16 Feqj R\$2,04

Francisca Ferreira Campos Alves
Francisca Ferreira Campos Alves
CPF 805.179.004-91
Cartório Tab. Severino Lucas

CNPJ: 08.939.936/0001-94
Rua Capitão Antônio Leite, centro - CEP: 58770-000
Telefone: (83) 3433-1074 | www.coremas.pb.gov.br

Certidão nº 165534/2021
27/07/2021, 08:59
Chave de Impressão: 450B9

O documento neste ato registrado foi emitido em 21/07/2021 e contém 34 folhas

000112





ESTADO DA PARAÍBA
PREFEITURA MUNICIPAL DE TEIXEIRA
GABINETE DO PREFEITO

ATESTADO

ATESTAMOS para todos os fins legais, que a Empresa **Obraplan Empresa de Limpeza e Conservação Urbana Ltda - ME**, CNPJ nº 26.764.981/0001-37, com sede à Rua Raimundo Bernardo da Silva, s/nº, Linha de Ferro, Coremas/PB, CEP 58.770-000, Através de seu Responsável Técnico o Sr. **Josyverton Gomes Ferreira**, Portador do CREA nº 1616783494, R.G. nº 3.778.885 SDDS/PB e do C.P.F. nº 101.391.204-75 por meio da ART nº PB20200341521, EXECUTOU cumprindo integralmente e satisfatoriamente o contrato e especificações técnicas da Prestação de serviços de pavimentação em paralelepípedo.

DADOS DA OBRA

Contrato: nº 0209/2020
Objeto: IMPLANTAÇÃO DE PAVIMENTAÇÃO NA TRAVESSA JOSÉ RODRIGUES DE AQUINO (BECO DA ANTIGA CADELA)
Empresa Contratada: Obraplan Empresa de Limpeza e Conservação Urbana Ltda - ME
Contratante da Obra: Prefeitura Municipal de Teixeira/PB
ART: PB20200341521
Responsável técnico: Josyverton Gomes Ferreira - CREA/PB nº 1616783494

Item	Banco	Descrição	Und	Quant.
1.0		SERVIÇOS DE PAVIMENTAÇÃO		
1.1	DER/PB	PAVIMENTAÇÃO EM PARALELEPÍPEDO	m²	135,00
1.2	DER/PB	MEIO FIO EM PEDRA GRANÍTICA	m²	54,00

Teixeira/PB, 28 de dezembro de 2020.

Nunes Silva Nunes

NUNES SILVA NUNES
Engenheiro Fiscal da obra
CREA: 161420664-3

Nunes Silva Nunes
Engº Civil
CREA: PB 161420664-3

Praça Cassiano Rodrigues, 05 - Centro
CNPJ 08.883.951/0001-58 - CEP: 58.735-000 TEIXEIRA - PB

Este documento encontra-se registrado no Conselho Regional de Engenharia e Agronomia da Paraíba, vinculado à Certidão nº 165534/2021, emitida em 23/07/2021



Certidão nº 165534/2021
27/07/2021, 08:59

Chave de Impressão: 450B9

O documento neste ato registrado foi emitido em 21/07/2021 e contém 34 folhas

050113





Prefeitura Municipal de Coremas
 Comissão Permanente de Licitação
 Rua Capitão Antônio Leite, 65 - Centro, Coremas/PB

Modalidade: Tomada de Preço nº 003/2022

Processo Administrativo: nº 051/2022

Data e Hora da Realização: 09/03/2022 - 08:00hrs

Objeto: Contratação de uma pessoa jurídica para prestar serviços de engenharia na Reforma da E. M. E. F. Cônego Bernardo na cidade de Coremas-PB

RELAÇÃO DOS CONTRATOS E COMPROMISSOS COM OBRAS

A Empresa Jhonatan Andrade da Silva EIRELI, com sede na Rua Raimundo Bernardo da Silva, 92, Linha de Ferro, Coremas/PB inscrita no C.A.E.J nº 34.955.075/0001-48, por intermédio do seu Procurador o Sr. Jonas Andrade da Silva, portador do RG nº 365.622.34 SSP/SP e do CPF nº 070.380.694-70, **APRESENTA**, Relação dos contratos e outros compromissos com obras e ou serviços que importem diminuição de sua capacidade operativa (art 31 - §4 da lei nº 8666 e suas alterações) ou absorção de sua disponibilidade financeira, conforme tabela abaixo.

Especificação do Contrato /Obra	Valor Total do Contrato (R\$)	% de Obra Executada	Valor Total Executado (R\$)	% Da Obra a Executar	Valor da Obra a Executar (R\$)
Execução de Obra de pavimentação de diversas vias públicas urbanas no município de Mãe D'Água/PB, conforme Contrato de Repasse nº 1051855-33/2018	R\$ 319.393,92	58,75%	R\$ 187.657,17	41,25%	R\$ 131.736,75
Execução de Obra de pavimentação de diversas vias públicas urbanas no município de Mãe D'Água/PB, conforme Contrato de Repasse nº 1054707 14/2018	R\$ 192.311,41	0,00%	R\$ -	100,00%	R\$ 192.311,41
Pavimentação de vias/ruas no município de Lagoa/PB, conforme contrato de Repasse 1069476-69/2019	R\$ 388.891,12	28,29%	R\$ 110.024,88	71,71%	R\$ 278.866,24
Prestação de serviço de reforma no campo de futebol o Barboza no município de Piancó/PB	R\$ 114.220,64	0,00%	R\$ -	100,00%	R\$ 114.220,64
Construção da Praça no distrito de Coatiba no município de Pombal/PB	R\$ 388.491,95	0,00%	R\$ -	100,00%	R\$ 388.491,95
Construção de Ponte na Rua do Limão, no município de Monteiro/PB	R\$ 213.650,17	0,00%	R\$ -	100,00%	R\$ 213.650,17

Coremas/PB, 09 de Março de 2022

Jonas Andrade da Silva
 JA Engenharia e Gerenciamentos de Projetos
 CNPJ 34.955.075/0001-48
 Jonas Andrade da Silva
 Procurador
 RG 365.622.34 SSP/SP
 CPF 070.380.694-70

000114



À
Prefeitura Municipal de Coremas
Comissão Permanente de Licitação
Rua Capitão Antônio Leite, 65 - Centro, Coremas/PB

Modalidade: Tomada de Preço nº 003/2022

Processo Administrativo: nº 051/2022

Data e Hora da Realização: 09/03/2022 - 08:00hrs

Objeto: Contratação de uma pessoa jurídica para prestar serviços de engenharia na Reforma da E. M. E. F. Cônego Bernardo na cidade de Coremas-PB

DECLARAÇÃO QUE NÃO EMPREGA MENOR

* Empresa Jhonatan Andrade da Silva EIRELI, com sede na Rua Raimundo Bernardo da Silva, 92, Linha de Ferro, Coremas/PB inscrita no CNPJ nº 34.955.075/0001-48, por intermédio do seu Procurador o Sr. Jonas Andrade da Silva, portador do RG nº 365.622.34 SSP/SP e do CPF nº 070.380.694-70, **DECLARA**, sob as penas da Lei, e para fins do disposto do inciso V do art. 27 da Lei nº 8.666, de 27 de outubro de 1993, acrescido pela Lei nº 9.854, de 27 de outubro de 1999, que não emprega menor de dezoito anos em trabalho noturno, perigoso ou insalubre e não emprega menor de dezesseis anos.

Coremas/PB, 09 de Março de 2022

JA Engenharia e Gerenciamentos de Projetos

CNPJ 34.955.075/0001-48

Jonas Andrade da Silva

Procurador

RG 365.622.34 SSP/SP

CPF 070.380.694-70

009115

Jhonatan Andrade da Silva EIRELI

JA Engenharia e Gerenciamento de Projetos

CNPJ: 34.955.075/0001-48



À
Prefeitura Municipal de Coremas
Comissão Permanente de Licitação
Rua Capitão Antônio Leite, 65 - Centro, Coremas/PB

Modalidade: Tomada de Preço nº 003/2022

Processo Administrativo: nº 051/2022

Data e Hora da Realização: 09/03/2022 - 08:00hrs

Objeto: Contratação de uma pessoa jurídica para prestar serviços de engenharia na Reforma da E. M. E. F. Cônego Bernardo na cidade de Coremas-PB

DECLARAÇÃO DE ENQUADRAMENTO COMO MICROEMPRESA OU EMPRESA DE PEQUENO PORTE

A Empresa Jhonatan Andrade da Silva EIRELI, com sede na Rua Raimundo Bernardo da Silva, 92, Linha de Ferro, Coremas/PB inscrita no CNPJ nº 34.955.075/0001-48, por intermédio do seu Procurador o Sr. Jonas Andrade da Silva, portador do RG nº 365.622.34 SSP/SP e do CPF nº 070.380.694-70, **DECLARA**, sob as penalidades da lei, que se enquadra como Microempresa ou Empresa de Pequeno Porte, nos termos do art. 3º da Lei Complementar n.º 123 de 14 de dezembro de 2006, estando apta a fruir os benefícios e vantagens legalmente instituídas por não se enquadrar em nenhuma das vedações legais impostas pelo § 4º do art. 3º da Lei Complementar n.º 123 de 14 de dezembro de 2006.

Declaro, para fins da LC 123/2006 e suas alterações, sob as penalidades desta, ser:

MICROEMPRESA – Receita bruta anual igual ou inferior a R\$ 480.000,00 e estando apta a fruir os benefícios e vantagens legalmente instituídas por não se enquadrar em nenhuma das vedações legais impostas pelo § 4º do art. 3º da Lei Complementar nº 123/06.

EMPRESA DE PEQUENO PORTE – Receita bruta anual superior a R\$ 480.000,00 e igual ou inferior a R\$ 800.000,00, estando apta a fruir os benefícios e vantagens legalmente instituídas por não se enquadrar em nenhuma das vedações legais impostas pelo § 4º do art. 3º da Lei Complementar nº 123/06.

Coremas/PB, 09 de Março de 2022

JA Engenharia e Gerenciamentos de Projetos

CNPJ 34.955.075/0001-48

Jonas Andrade da Silva

Procurador

RG 365.622.34 SSP/SP

CPF 070.380.694-70

000116



À
Prefeitura Municipal de Coremas
Comissão Permanente de Licitação
Rua Capitão Antônio Leite, 65 - Centro, Coremas/PB

Modalidade: Tomada de Preço nº 003/2022

Processo Administrativo: nº 051/2022

Data e Hora da Realização: 09/03/2022 - 08:00hrs

Objeto: Contratação de uma pessoa jurídica para prestar serviços de engenharia na Reforma da E. M. E. F. Cônego Bernardo na cidade de Coremas-PB

DECLARAÇÃO DE FATOS SUPERVINIENTES

Empresa Jhonatan Andrade da Silva EIRELI, com sede na Rua Raimundo Bernardo da Silva, 92, Linha de Ferro, Coremas/PB inscrita no CNPJ nº 34.955.075/0001-48, por intermédio do seu Procurador o Sr. Jonas Andrade da Silva, portador do RG nº 365.622.34 SSP/SP e do CPF nº 070.380.694-70, **DECLARA**, sob as penas da Lei, que até a presente data inexistem fatos impeditivos para a participação e habilitação no Processo Administrativo, referente a Tomada de Preços acima indicado, ciente da obrigatoriedade de declarar ocorrências posteriores.

Coremas/PB, 09 de Março de 2022

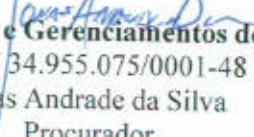
JA Engenharia e Gerenciamentos de Projetos
CNPJ 34.955.075/0001-48
Jonas Andrade da Silva
Procurador
RG 365.622.34 SSP/SP
CPF 070.380.694-70

000117



À
Prefeitura Municipal de Coremas
Comissão Permanente de Licitação
Rua Capitão Antônio Leite, 65 - Centro, Coremas/PB

Modalidade: Tomada de Preço nº 003/2022

Processo Administrativo: nº 051/2022

Data e Hora da Realização: 09/03/2022 - 08:00hrs

Objeto: Contratação de uma pessoa jurídica para prestar serviços de engenharia na Reforma da E. M. E. F. Cônego Bernardo na cidade de Coremas-PB

DECLARAÇÃO DE INIDONEIDADE

A Empresa Jhonatan Andrade da Silva EIRELI, com sede na Rua Raimundo Bernardo da Silva, 92, Linha de Ferro, Coremas/PB inscrita no CNPJ nº 34.955.075/0001-48, por intermédio do seu Procurador o Sr. Jonas Andrade da Silva, portador do RG nº 365.622.34 SSP/SP e do CPF nº 070.380.694-70, **DECLARA**, sob as penas da Lei, que a empresa não se acha inidônea para licitar e contratar com o Poder Público ou suspensão do direito de licitar ou contratar com a Administração Pública.

Coremas/PB, 09 de Março de 2022

JA Engenharia e Gerenciamentos de Projetos

CNPJ 34.955.075/0001-48

Jonas Andrade da Silva

Procurador

RG 365.622.34 SSP/SP

CPF 070.380.694-70

000118

Jhonatan Andrade da Silva EIRELI

JA Engenharia e Gerenciamento de Projetos

CNPJ 34.955.075/0001-48



À
Prefeitura Municipal de Coremas
Comissão Permanente de Licitação
Rua Capitão Antônio Leite, 65 - Centro, Coremas/PB

Modalidade: Tomada de Preço nº 003/2022

Processo Administrativo: nº 051/2022

Data e Hora da Realização: 09/03/2022 - 08:00hrs

Objeto: Contratação de uma pessoa jurídica para prestar serviços de engenharia na Reforma da E. M. E. F. Cônego Bernardo na cidade de Coremas-PB

DECLARAÇÃO INDICAÇÕES DO REPRESENTANTE LEGAL PARA ASSINATURA DO CONTRATO

Empresa Jhonatan Andrade da Silva EIRELI, com sede na Rua Raimundo Bernardo da Silva, 92, Linha de Ferro, Coremas/PB inscrita no CNPJ nº 34.955.075/0001-48, por intermédio do seu Procurador o Sr. Jonas Andrade da Silva, portador do RG nº 365.622.34 SSP/SP e do CPF nº 070.380.694-70, **DECLARA** abaixo relacionado os dados do representante legal para a assinatura do contrato, bem como dados bancários.

PARA ASSINATURA DO CONTRATO

Representante legal para assinatura do Contrato	Jonas Andrade da Silva
Condição Legal	Procurador
Número CPF	070.380.694-70
Número Carteira de Identidade	365.622.34 SSP/SP
E-mail	lancideal@gmail.com
Telefone	(83) 99846-3906

Coremas/PB, 09 de Março de 2022

JA Engenharia e Gerenciamentos de Projetos

CNPJ 34.955.075/0001-48

Jonas Andrade da Silva

Procurador

RG 365.622.34 SSP/SP

CPF 070.380.694-70

000119

Jhonatan Andrade da Silva EIRELI

JA Engenharia e Gerenciamento de Projetos



À
Prefeitura Municipal de Coremas
Comissão Permanente de Licitação
Rua Capitão Antônio Leite, 65 - Centro, Coremas/PB

Modalidade: Tomada de Preço nº 003/2022

Processo Administrativo: nº 051/2022

Data e Hora da Realização: 09/03/2022 - 08:00hrs

Objeto: Contratação de uma pessoa jurídica para prestar serviços de engenharia na Reforma da E. M. E. F. Cônego Bernardo na cidade de Coremas-PB

DECLARAÇÃO DE APRESENTAÇÃO DE FOTOS

A Empresa Jhonatan Andrade da Silva EIRELI, com sede na Rua Raimundo Bernardo da Silva, 92, Linha de Ferro, Coremas/PB inscrita no CNPJ nº 34.955.075/0001-48, por intermédio do seu Procurador o Sr. Jonas Andrade da Silva, portador do RG nº 365.622.34 SSP/SP e do CPF nº 070.380.694-70, **DECLARA**, sob as penas da Lei, que estamos apresentando anexo 02 (duas) fotos dentro do envelope habilitação, para possível "diligência in loco" da Comissão (CPL), caso seja necessário.

Coremas/PB, 09 de Março de 2022

JA Engenharia e Gerenciamentos de Projetos

CNPJ 34.955.075/0001-48

Jonas Andrade da Silva

Procurador

RG 365.622.34 SSP/SP

CPF 070.380.694-70

000120



000121



À
Prefeitura Municipal de Coremas
Comissão Permanente de Licitação
Rua Capitão Antônio Leite, 65 - Centro, Coremas/PB

Modalidade: Tomada de Preço nº 003/2022

Processo Administrativo: nº 051/2022

Data e Hora da Realização: 09/03/2022 - 08:00hrs

Objeto: Contratação de uma pessoa jurídica para prestar serviços de engenharia na Reforma da E. M. E. F. Cônego Bernardo na cidade de Coremas-PB

DECLARAÇÃO INDICAÇÕES DOS DADOS BANCÁRIOS

Empresa Jhonatan Andrade da Silva EIRELI, com sede na Rua Raimundo Bernardo da Silva, 92, Linha de Ferro, Coremas/PB inscrita no CNPJ nº 34.955.075/0001-48, por intermédio do seu Procurador o Sr. Jonas Andrade da Silva, portador do RG nº 365.622.34 SSP/SP e do CPF nº 070.380.694-70, **DECLARA** abaixo relacionado os dados bancários.

DADOS BANCÁRIOS	
Banco	001 - Banco do Brasil
Agência	2001-X - Coremas/PB
Conta	15.367-00
Titular	Jhonatan Andrade da Silva EIRELI

Coremas/PB, 09 de Março de 2022

JA Engenharia e Gerenciamentos de Projetos

CNPJ 34.955.075/0001-48

Jonas Andrade da Silva

Procurador

RG 365.622.34 SSP/SP

CPF 070.380.694-70

000122

Jhonatan Andrade da Silva EIRELI

JA Engenharia e Gerenciamento de Projetos

CNPJ 34.955.075/0001-48



À
Prefeitura Municipal de Coremas
Comissão Permanente de Licitação
Rua Capitão Antônio Leite, 65 - Centro, Coremas/PB

Modalidade: Tomada de Preço nº 003/2022

Processo Administrativo: nº 051/2022

Data e Hora da Realização: 09/03/2022 - 08:00hrs

Objeto: Contratação de uma pessoa jurídica para prestar serviços de engenharia na Reforma da E. M. E. F. Cônego Bernardo na cidade de Coremas-PB

DECLARAÇÃO DE CONTRATAÇÃO DE 10% DE MÃO DE OBRA LOCAL

Empresa Jhonatan Andrade da Silva EIRELI, com sede na Rua Raimundo Bernardo da Silva, 92, Linha de Ferro, Coremas/PB inscrita no CNPJ nº 34.955.075/0001-48, por intermédio do seu Procurador o Sr. Jonas Andrade da Silva, portador do RG nº 365.622.34 SSP/SP e do CPF nº 070.380.694-70, **DECLARA** que se comprometemos a empregar residentes do município onde a obra será executada em pelo menos 10% (Dez por centos) da mão-de-obra total necessária em obediência ao inciso IV do art. 12 da Lei 8.666/93;

Coremas/PB, 09 de Março de 2022

JA Engenharia e Gerenciamentos de Projetos

CNPJ 34.955.075/0001-48

Jonas Andrade da Silva

Procurador

RG 365.622.34 SSP/SP

CPF 070.380.694-70

0001-3



À
Prefeitura Municipal de Coremas
Comissão Permanente de Licitação
Rua Capitão Antônio Leite, 65 - Centro, Coremas/PB

Modalidade: Tomada de Preço nº 003/2022

Processo Administrativo: nº 051/2022

Data e Hora da Realização: 09/03/2022 - 08:00hrs

Objeto: Contratação de uma pessoa jurídica para prestar serviços de engenharia na Reforma da E. M. E. F. Cônego Bernardo na cidade de Coremas-PB

DECLARAÇÃO DE CONTROLE DE QUALIDADE DA OBRA

Empresa Jhonatan Andrade da Silva EIRELI, com sede na Rua Raimundo Bernardo da Silva, 92, Linha de Ferro, Coremas/PB inscrita no CNPJ nº 34.955.075/0001-48, por intermédio do seu Procurador o Sr. Jonas Andrade da Silva, portador do RG nº 365.622.34 SSP/SP e do CPF nº 070.380.694-70, **DECLARA** que serão tomadas todas as medidas necessárias para assegurar um controle adequado da qualidade da obra e de modo a prevenir impacto sobre o meio ambiente.

Coremas/PB, 09 de Março de 2022

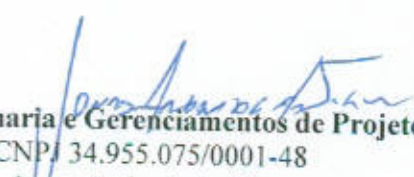
JA Engenharia e Gerenciamentos de Projetos
CNPJ 34.955.075/0001-48
Jonas Andrade da Silva
Procurador
RG 365.622.34 SSP/SP
CPF 070.380.694-70

000124 



À
Prefeitura Municipal de Coremas
Comissão Permanente de Licitação
Rua Capitão Antônio Leite, 65 - Centro, Coremas/PB

Modalidade: Tomada de Preço nº 003/2022

Processo Administrativo: nº 051/2022

Data e Hora da Realização: 09/03/2022 - 08:00hrs

Objeto: Contratação de uma pessoa jurídica para prestar serviços de engenharia na Reforma da E. M. E. F. Cônego Bernardo na cidade de Coremas-PB

DECLARAÇÃO NEGATIVA DE SOCIEDADE DE ECONOMIA MISTA

Empresa Jhonatan Andrade da Silva EIRELI, com sede na Rua Raimundo Bernardo da Silva, 92, Linha de Ferro, Coremas/PB inscrita no CNPJ nº 34.955.075/0001-48, por intermédio do seu Procurador o Sr. Jonas Andrade da Silva, portador do RG nº 365.622.34 SSP/SP e do CPF nº 070.380.694-70, **DECLARA** que não possui em seu quadro societário servidor público da ativa, ou empregado de empresa pública ou de sociedade de economia mista.

Coremas/PB, 09 de Março de 2022

JA Engenharia e Gerenciamentos de Projetos

CNPJ 34.955.075/0001-48

Jonas Andrade da Silva

Procurador

RG 365.622.34 SSP/SP

CPF 070.380.694-70

000125

Jhonatan Andrade da Silva EIRELI

JA Engenharia e Gerenciamento de Projetos

CNPJ: 34.955.075/0001-48



À
Prefeitura Municipal de Coremas
Comissão Permanente de Licitação
Rua Capitão Antônio Leite, 65 - Centro, Coremas/PB

Modalidade: Tomada de Preço nº 003/2022

Processo Administrativo: nº 051/2022

Data e Hora da Realização: 09/03/2022 - 08:00hrs

Objeto: Contratação de uma pessoa jurídica para prestar serviços de engenharia na Reforma da E. M. E. F. Cônego Bernardo na cidade de Coremas-PB

DECLARAÇÃO NEGATIVA DE PARENTESCO

Eu, Empresa Jhonatan Andrade da Silva EIRELI, com sede na Rua Raimundo Bernardo da Silva, 92, Linha de Ferro, Coremas/PB inscrita no CNPJ nº 34.955.075/0001-48, por intermédio do seu Procurador o Sr. Jonas Andrade da Silva, portador do RG nº 365.622.34 SSP/SP e do CPF nº 070.380.694-70, **DECLARA** não ter relação familiar ou parentesco que importe prática vedada no inciso III, do art. 1º da mesma.

Coremas/PB, 09 de Março de 2022

JA Engenharia e Gerenciamentos de Projetos
CNPJ 34.955.075/0001-48
Jonas Andrade da Silva
Procurador
RG 365.622.34 SSP/SP
CPF 070.380.694-70

000126



À
Prefeitura Municipal de Coremas
Comissão Permanente de Licitação
Rua Capitão Antônio Leite, 65 - Centro, Coremas/PB

Modalidade: Tomada de Preço nº 003/2022

Processo Administrativo: nº 051/2022

Data e Hora da Realização: 09/03/2022 - 08:00hrs

Objeto: Contratação de uma pessoa jurídica para prestar serviços de engenharia na Reforma da E. M. E. F. Cônego Bernardo na cidade de Coremas-PB

DECLARAÇÃO DE CONHECIMENTO DO EDITAL

Empresa Jhonatan Andrade da Silva EIRELI, com sede na Rua Raimundo Bernardo da Silva, 92, Linha de Ferro, Coremas/PB inscrita no CNPJ nº 34.955.075/0001-48, por intermédio do seu Procurador o Sr. Jonas Andrade da Silva, portador do RG nº 365.622.34 SSP/SP e do CPF nº 070.380.694-70, **DECLARA** que tem pleno conhecimento deste Edital e seus Anexos, bem como de que recebeu todos os documentos e informações necessárias, os quais possibilitaram a correta elaboração de sua proposta comercial, declarando por fim, que aceita e submete-se a todas as condições estabelecidas no presente Edital e seus anexos

Coremas/PB, 09 de Março de 2022

JA Engenharia e Gerenciamentos de Projetos

CNPJ 34.955.075/0001-48

Jonas Andrade da Silva

Procurador

RG 365.622.34 SSP/SP

CPF 070.380.694-70

0001

Jhonatan Andrade da Silva EIRELI

JA Engenharia e Gerenciamento de Projetos

CNPJ: 34.955.075/0001-48



À
Prefeitura Municipal de Coremas
Comissão Permanente de Licitação
Rua Capitão Antônio Leite, 65 - Centro, Coremas/PB

Modalidade: Tomada de Preço nº 003/2022

Processo Administrativo: nº 051/2022

Data e Hora da Realização: 09/03/2022 - 08:00hrs

Objeto: Contratação de uma pessoa jurídica para prestar serviços de engenharia na Reforma da E. M. E. F. Cônego Bernardo na cidade de Coremas-PB

DECLARAÇÃO DAS CONDIÇÕES DA LICITAÇÃO

↘ Empresa Jhonatan Andrade da Silva EIRELI, com sede na Rua Raimundo Bernardo da Silva, 92, Linha de Ferro, Coremas/PB inscrita no CNPJ nº 34.955.075/0001-48, por intermédio do seu Procurador o Sr. Jonas Andrade da Silva, portador do RG nº 365.622.34 SSP/SP e do CPF nº 070.380.694-70, **DECLARA** que esta ciente das condições da licitação, que assume a responsabilidade pela autenticidade e veracidade de todos os documentos apresentados, sujeitando-se as penalidades legais e a sumária desclassificação da licitação e que fornecerá quaisquer informações complementares solicitadas pela CPL.

Coremas/PB, 09 de Março de 2022

JA Engenharia e Gerenciamentos de Projetos

CNPJ 34.955.075/0001-48

Jonas Andrade da Silva

Procurador

RG 365.622.34 SSP/SP

CPF 070.380.694-70

000128

Jhonatan Andrade da Silva EIRELI

JA Engenharia e Gerenciamento de Projetos

CNPJ: 34.955.075/0001-48



À
Prefeitura Municipal de Coremas
Comissão Permanente de Licitação
Rua Capitão Antônio Leite, 65 - Centro, Coremas/PB

Modalidade: Tomada de Preço nº 003/2022

Processo Administrativo: nº 051/2022

Data e Hora da Realização: 09/03/2022 - 08:00hrs

Objeto: Contratação de uma pessoa jurídica para prestar serviços de engenharia na Reforma da E. M. E. F. Cônego Bernardo na cidade de Coremas-PB

DECLARAÇÃO DE EXECUÇÃO DE OBRA

Empresa Jhonatan Andrade da Silva EIRELI, com sede na Rua Raimundo Bernardo da Silva, 92, Linha de Ferro, Coremas/PB inscrita no CNPJ nº 34.955.075/0001-48, por intermédio do seu Procurador o Sr. Jonas Andrade da Silva, portador do RG nº 365.622.34 SSP/SP e do CPF nº 070.380.694-70, **DECLARA** que executará as obras de acordo com o projeto de engenharia, as especificações técnicas e as normas da ABNT e demais normas emanadas pela **Prefeitura Municipal de Coremas/PB** que serão tomadas todas as medidas necessárias para assegurar o controle de qualidade da Obra.

Coremas/PB, 09 de Março de 2022

JA Engenharia e Gerenciamentos de Projetos

CNPJ 34.955.075/0001-48

Jonas Andrade da Silva

Procurador

RG 365.622.34 SSP/SP

CPF 070.380.694-70

000129

Jhonatan Andrade da Silva EIRELI

JA Engenharia e Gerenciamento de Projetos

CNPJ: 34.955.075/0001-48



À
Prefeitura Municipal de Coremas
Comissão Permanente de Licitação
Rua Maria Alves Barbosa, s/n - Centro, Coremas/PB

Modalidade: Tomada de Preço nº 003/2022

Processo Administrativo: nº 051/2022

Data e Hora da Realização: 09/03/2022 - 08:00hrs

Objeto: Contratação de uma pessoa jurídica para prestar serviços de engenharia na Reforma da E. M. E. F. Cônego Bernardo na cidade de Coremas/PB.

DECLARAÇÃO DE RESPONSABILIDADE TÉCNICA

A Empresa Jhonatan Andrade da Silva EIRELI, com sede na Rua Raimundo Bernardo da Silva, 92, Linha de Ferro, Coremas/PB inscrita no CNPJ nº 34.955.075/0001-48, por intermédio do seu Procurador o Sr. Jonas Andrade da Silva, portador do RG nº 365.622.34 SSP/SP e do CPF nº 070.380.694-70 e pelo Responsável técnico o Sr. **Josyverton Gomes Ferreira**, Portador do CREA nº 1616783494, R.G. nº 3.778.885 SSDS/PB e do C.P.F. nº 101.391.204-75 **DECLARA** conforme previsto no artigo parágrafo 10 do artigo 30 da lei 8.666/93 e suas alterações POSTERIORES caso seja vencedora do processo em epigrafe que manteremos o engenheiro civil Sr. **Josyverton Gomes Ferreira**, Portador do CREA nº 1616783494, R.G. nº 3.778.885 SSDS/PB e do C.P.F. nº 101.391.204-75 na obra e que o mesmo faz parte do nosso corpo técnico e que aceita e assume a responsabilidade até a conclusão da obra, o qual terá a respectiva ART (s) emitida em seu nome, em caso de saída do profissional, a empresa fica obrigada a apresentar outro (s) responsável(is) equivalente (s) ou superior (res) sendo aprovado pela **Prefeitura Municipal de Coremas/PB**, que tenha executado serviços e obras equivalentes ao especificado na planilha de quantidades.

Coremas/PB, 08 de Março de 2022

JONAS ANDRADE DA SILVA:07367680000125
Assinado de forma digital por JONAS ANDRADE DA SILVA:07367680000125
Dados: 2022.03.08 13:03:06 -03'00'

JA Engenharia e Gerenciamentos de Projetos
CNPJ 34.955.075/0001-48
Jonas Andrade da Silva
Procurador
RG 365.622.34 SSP/SP
CPF 070.380.694-70

JOSYVERTON GOMES FERREIRA:10139120475
Assinado de forma digital por JOSYVERTON GOMES FERREIRA:10139120475
Dados: 2022.03.08 14:50:12 -03'00'

Josyverton Gomes Ferreira
Engenheiro Civil – Responsável Técnico
CREA nº 1616783494
R.G. nº 3.778.885 SSDS/PB
C.P.F. nº 101.391.204-75

000130



À
Prefeitura Municipal de Coremas
Comissão Permanente de Licitação
Rua Maria Alves Barbosa, s/n - Centro, Coremas/PB

Modalidade: Tomada de Preço n° 003/2022

Processos Administrativo: n° 051/2022

Data e Hora da Realização: 09/03/2022 - 08:00hrs

Objeto: Contratação de uma pessoa jurídica para prestar serviços de engenharia na Reforma da E. M. E. F. Cônego Bernardo na cidade de Coremas/PB.

ATESTADO DE VISITA TÉCNICA

(Art. 30, III, da Lei 8.666/93)

A Empresa Jhonatan Andrade da Silva EIRELI, com sede na Rua Raimundo Bernardo da Silva, 92, Linha de Ferro, Coremas/PB inscrita no CNPJ n° 34.955.075/0001-48, por intermédio do seu Procurador o Sr. Jonas Andrade da Silva, portador do RG n° 365.622.34 SSP/SP e do CPF n° 070.380.694-70 e pelo Responsável técnico o Sr. Josyverton Gomes Ferreira, Portador do CREA n° 1616783494, R.G. n° 3.778.885 SSDS/PB e do C.P.F. n° 101.391.204-75, **DECLARA**, ter visitado os locais onde serão executados os serviços, tomando ciência das condições físicas dos locais para o cumprimento das obrigações objeto desta licitação e eventuais dificuldades para a sua execução.

Coremas/PB, 08 de Março de 2022

JONAS ANDRADE DA
SILVA:07367680000125

Assinado de forma digital por
JONAS ANDRADE DA
SILVA:07367680000125
Dados: 2022.03.08 13:03:16 -03'00'

JA Engenharia e Gerenciamentos de Projetos

CNPJ 34.955.075/0001-48

Jonas Andrade da Silva
Procurador

RG 365.622.34 SSP/SP

CPF 070.380.694-70

JOSYVERTON GOMES
FERREIRA:10139120475

Assinado de forma digital por
JOSYVERTON GOMES
FERREIRA:10139120475
Dados: 2022.03.08 14:50:31 -03'00'

Josyverton Gomes Ferreira

Engenheiro Civil – Responsável Técnico

CREA n° 1616783494

R.G. n° 3.778.885 SSDS/PB

C.P.F. n° 101.391.204-75

000131

À
Prefeitura Municipal de Coremas
Comissão Permanente de Licitação
Rua Maria Alves Barbosa, s/n - Centro, Coremas/PB

Modalidade: Tomada de Preço nº 003/2022

Processo Administrativo: nº 051/2022

Data e Hora do Certame: 09/03/2022 - 08:00hrs

Objeto: Contratação de uma pessoa jurídica para prestar serviços de engenharia na Reforma da E. M. E. F. Cônego Bernardo na cidade de Coremas/PB

DECLARAÇÃO DE ELABORAÇÃO INDEPENDENTE DE PROPOSTA

A Empresa Jhonatan Andrade da Silva EIRELI, com sede na Rua Raimundo Bernardo da Silva, 92, Linha de Ferro, Coremas/PB inscrita no CNPJ nº 34.955.075/0001-48, por intermédio do seu Procurador o Sr. Jonas Andrade da Silva, portador do RG nº 365.622.34 SSP/SP e do CPF nº 070.380.694-70 e pelo Responsável técnico o Sr. Josyverton Gomes Ferreira, Portador do CREA nº 1616783494, R.G. nº 3.778.885 SSSD/PB e do C.P.F. nº 101.391.204-75, doravante denominado LICITANTE, para fins do disposto no Edital da Tomada de Preço nº 003/2022, declara, sob as penas da lei, em especial o art. 299 do Código Penal Brasileiro, que:

- a) a proposta apresentada para participar da Tomada de Preço nº 003/2022 foi elaborada de maneira independente pela Licitante, e o conteúdo da proposta não foi, no todo ou em parte, direta ou indiretamente, informado, discutido ou recebido de qualquer outro participante potencial ou de fato da Tomada de Preço nº 003/2022, por qualquer meio ou por qualquer pessoa;
- b) a intenção de apresentar a proposta elaborada para participar da Tomada de Preço nº 003/2022 não foi informada, discutida ou recebida de qualquer outro participante potencial ou de fato da Tomada de Preço nº 003/2022, por qualquer meio ou por qualquer pessoa;
- c) que não tentou, por qualquer meio ou por qualquer pessoa, influir na decisão de qualquer outro participante potencial ou de fato da Tomada de Preço nº 003/2022 quanto a participar ou não da referida licitação;
- d) que o conteúdo da proposta apresentada para participar da Tomada de Preço nº 003/2022 não será, no todo ou em parte, direta ou indiretamente, comunicado ou discutido com qualquer outro participante potencial ou de fato da Tomada de Preço nº 003/2022 antes da adjudicação do objeto da referida licitação;
- e) que o conteúdo da proposta apresentada para participar da Tomada de Preço nº 003/2022 não foi, no todo ou em parte, direta ou indiretamente, informado, discutido ou recebido de qualquer integrante do órgão licitante antes da abertura oficial das propostas;
- f) que está plenamente ciente do teor e da extensão desta declaração e que detém plenos poderes e informações para firmá-la.

Coremas/PB, 08 de Março de 2022



JONAS ANDRADE DA
SILVA:07367680000125

Assinado de forma digital por JONAS
ANDRADE DA SILVA:07367680000125
Dados: 2022.03.08 13:03:26 -03'00'

JA Engenharia e Gerenciamentos de Projetos

CNPJ 34.955.075/0001-48

Jonas Andrade da Silva
Procurador

RG 365.622.34 SSP/SP

CPF 070.380.694-70

JOSYVERTON GOMES
FERREIRA:10139120475

Assinado de forma digital por
JOSYVERTON GOMES
FERREIRA:10139120475
Dados: 2022.03.08 14:50:49 -03'00'

Josyverton Gomes Ferreira

Engenheiro Civil – Responsável Técnico

CREA nº 1616783494

R.G. nº 3.778.885 SSSD/PB

C.P.F. nº 101.391.204-75



000132