

1/23

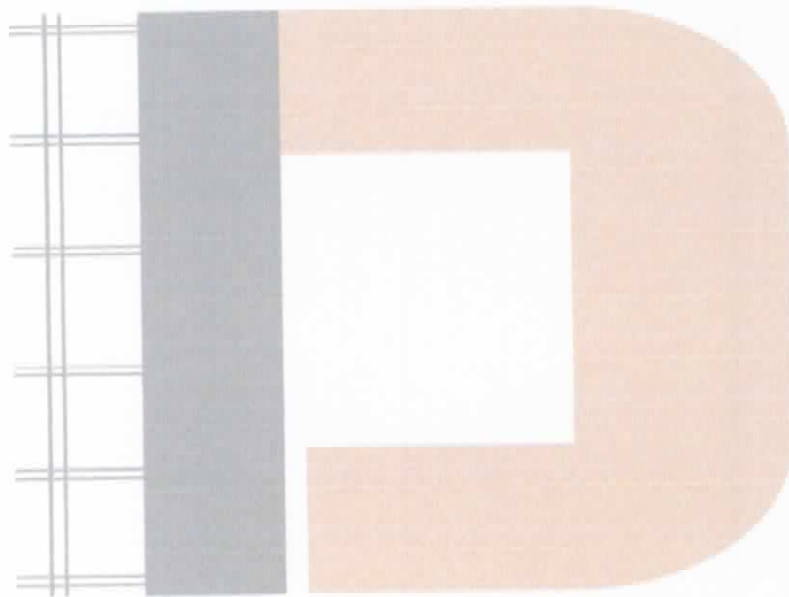

ID CONSTRUTORA LTDA

CNPJ: 44.105.908/0001-35

*Rua: Prof. Antônio Nogueira da Nóbrega, 260
Loteamento Vale Verde,
CEP: 58.910-000
São João do Rio do PEIXE-PB
idconstrutoraltda@outlook.com*

(83) 9 9955-5368

HABILITAÇÃO

PREFEITURA MUNICIPAL DE COREMAS

TOMADA DE PREÇOS 002/2022

DATA: 25 de janeiro de 2022.



2/23

TRIBUNAL DE CONTAS DA UNIÃO

Consulta Consolidada de Pessoa Jurídica

Este relatório tem por objetivo apresentar os resultados consolidados de consultas eletrônicas realizadas diretamente nos bancos de dados dos respectivos cadastros. A responsabilidade pela veracidade do resultado da consulta é do Órgão gestor de cada cadastro consultado. A informação relativa à razão social da Pessoa Jurídica é extraída do Cadastro Nacional da Pessoa Jurídica, mantido pela Receita Federal do Brasil.

Consulta realizada em: 16/01/2022 11:38:46

Informações da Pessoa Jurídica:

Razão Social: **ID CONSTRUTORA LTDA**
CNPJ: **44.105.908/0001-35**

Resultados da Consulta Eletrônica:

Órgão Gestor: TCU
Cadastro: **Licitantes Inidôneos**
Resultado da consulta: **Nada Consta**

Para acessar a certidão original no portal do órgão gestor, clique [AQUI](#).

Órgão Gestor: CNJ
Cadastro: **CNIA - Cadastro Nacional de Condenações Cíveis por Ato de Improbidade Administrativa e Inelegibilidade**
Resultado da consulta: **Nada Consta**

Para acessar a certidão original no portal do órgão gestor, clique [AQUI](#).

Órgão Gestor: **Portal da Transparência**
Cadastro: **Cadastro Nacional de Empresas Inidôneas e Suspensas**
Resultado da consulta: **Nada Consta**

Para acessar a certidão original no portal do órgão gestor, clique [AQUI](#).

Órgão Gestor: **Portal da Transparência**
Cadastro: **CNEP - Cadastro Nacional de Empresas Punidas**
Resultado da consulta: **Nada Consta**

Para acessar a certidão original no portal do órgão gestor, clique [AQUI](#).

Obs: A consulta consolidada de pessoa jurídica visa atender aos princípios de simplificação e

3/1/23

racionalização de serviços públicos digitais. Fundamento legal: Lei nº 12.965, de 23 de abril de 2014, Lei nº 13.460, de 26 de junho de 2017, Lei nº 13.726, de 8 de outubro de 2018, Decreto nº 8.638 de 15, de janeiro de 2016.



4/93



REPÚBLICA FEDERATIVA DO BRASIL

CADASTRO NACIONAL DA PESSOA JURÍDICA

NÚMERO DE INSCRIÇÃO 44.105.908/0001-35 MATRIZ	COMPROVANTE DE INSCRIÇÃO E DE SITUAÇÃO CADASTRAL	DATA DE ABERTURA 03/11/2021
---	---	--------------------------------

NOME EMPRESARIAL ID CONSTRUTORA LTDA

TÍTULO DO ESTABELECIMENTO (NOME DE FANTASIA) ID CONSTRUTORA	PORTE ME
--	-------------

CÓDIGO E DESCRIÇÃO DA ATIVIDADE ECONÔMICA PRINCIPAL 41.20-4-00 - Construção de edifícios

CÓDIGO E DESCRIÇÃO DAS ATIVIDADES ECONÔMICAS SECUNDÁRIAS 38.11-4-00 - Coleta de resíduos não-perigosos 38.12-2-00 - Coleta de resíduos perigosos 42.11-1-01 - Construção de rodovias e ferrovias 42.13-8-00 - Obras de urbanização - ruas, praças e calçadas 42.21-9-01 - Construção de barragens e represas para geração de energia elétrica 42.22-7-01 - Construção de redes de abastecimento de água, coleta de esgoto e construções correlatas, exceto obras de irrigação 42.22-7-02 - Obras de irrigação 42.92-8-01 - Montagem de estruturas metálicas 42.99-5-01 - Construção de instalações esportivas e recreativas 42.99-5-99 - Outras obras de engenharia civil não especificadas anteriormente 43.13-4-00 - Obras de terraplenagem 43.99-1-04 - Serviços de operação e fornecimento de equipamentos para transporte e elevação de cargas e pessoas para uso em obras 43.99-1-05 - Perfuração e construção de poços de água 49.24-8-00 - Transporte escolar 71.12-0-00 - Serviços de engenharia (Dispensada *) 71.19-7-01 - Serviços de cartografia, topografia e geodésia (Dispensada *) 77.11-0-00 - Locação de automóveis sem condutor 77.19-5-99 - Locação de outros meios de transporte não especificados anteriormente, sem condutor 77.31-4-00 - Aluguel de máquinas e equipamentos agrícolas sem operador 77.32-2-01 - Aluguel de máquinas e equipamentos para construção sem operador, exceto andaimes

CÓDIGO E DESCRIÇÃO DA NATUREZA JURÍDICA 206-2 - Sociedade Empresária Limitada
--

LOGRADOURO R PROF. ANTONIO NOGUEIRA DA NOBREGA	NÚMERO 260	COMPLEMENTO SALA A
---	---------------	-----------------------

CEP 58.910-000	BAIRRO/DISTRITO LOTEAMENTO VALE VERDE	MUNICÍPIO SAO JOAO DO RIO DO PEIXE	UF PB
-------------------	--	---------------------------------------	----------

ENDEREÇO ELETRÔNICO IDCONSTRUTORALTDA@OUTLOOK.COM	TELEFONE (83) 9955-5368
--	----------------------------

ENTE FEDERATIVO RESPONSÁVEL (EFR) *****
--

SITUAÇÃO CADASTRAL ATIVA	DATA DA SITUAÇÃO CADASTRAL 03/11/2021
-----------------------------	--

MOTIVO DE SITUAÇÃO CADASTRAL

SITUAÇÃO ESPECIAL *****	DATA DA SITUAÇÃO ESPECIAL *****
----------------------------	------------------------------------

Aprovado pela Instrução Normativa RFB nº 1.863, de 27 de dezembro de 2018.

Emitido no dia 20/01/2022 às 13:53:50 (data e hora de Brasília).

Página: 1/2

5/13/23



REPÚBLICA FEDERATIVA DO BRASIL

CADASTRO NACIONAL DA PESSOA JURÍDICA

NÚMERO DE INSCRIÇÃO 44.105.908/0001-35 MATRIZ	COMPROVANTE DE INSCRIÇÃO E DE SITUAÇÃO CADASTRAL	DATA DE ABERTURA 03/11/2021
NOME EMPRESARIAL ID CONSTRUTORA LTDA		
CÓDIGO E DESCRIÇÃO DAS ATIVIDADES ECONÔMICAS SECUNDÁRIAS 77.32-2-02 - Aluguel de andaimes		
CÓDIGO E DESCRIÇÃO DA NATUREZA JURÍDICA 206-2 - Sociedade Empresária Limitada		
LOGRADOURO R PROF. ANTONIO NOGUEIRA DA NOBREGA	NÚMERO 260	COMPLEMENTO SALA A
CEP 58.910-000	BAIRRO/DISTRITO LOTEAMENTO VALE VERDE	MUNICÍPIO SAO JOAO DO RIO DO PEIXE
		UF PB
ENDEREÇO ELETRÔNICO IDCONSTRUTORALTDA@OUTLOOK.COM	TELEFONE (83) 9955-5368	
ENTE FEDERATIVO RESPONSÁVEL (EFR) *****		
SITUAÇÃO CADASTRAL ATIVA	DATA DA SITUAÇÃO CADASTRAL 03/11/2021	
MOTIVO DE SITUAÇÃO CADASTRAL		
SITUAÇÃO ESPECIAL *****	DATA DA SITUAÇÃO ESPECIAL *****	

(*) A dispensa de alvarás e licenças é direito do empreendedor que atende aos requisitos constantes na Resolução CGSIM nº 51, de 11 de junho de 2019, ou da legislação própria encaminhada ao CGSIM pelos entes federativos, não tendo a Receita Federal qualquer responsabilidade quanto às atividades dispensadas.

provado pela Instrução Normativa RFB nº 1.863, de 27 de dezembro de 2018.

Emitido no dia 20/01/2022 às 13:53:50 (data e hora de Brasília).

Página: 2/2



ALVARÁ DE LOCALIZAÇÃO E FUNCIONAMENTO

Documento: 1/2022
Data de emissão: 18/01/2022 00:00:00
Data da validade: 21/03/2022 00:00:00
Processo:

DADOS DO ESTABELECIMENTO

Inscrição Municipal: 6392
Inscrição Estadual:
Documento (CPF/CNPJ): 44.105.908/0001-35
Data de constituição: 03/11/2021 00:00:00
Nome/Razão Social: ID CONSTRUTORA LTDA
Nome Fantasia: CONSTRUTORA
Área utilizada ou instalação: 32,00 m²
Horário de funcionamento: Regular
Regime de tributação: Nenhum
Tipo de fornecedor: Normal
Tipo / Logradouro / Número: Rua Professor Antonio Nogueira Da Nobrega, Nº 260
Complemento: Sala A
Distrito:
Bairro: Loteamento Vale Verde
Cidade / Estado: São João Do Rio Do Peixe - PB
CEP: 58910-000

CNAE	Descrição	Principal
77.3.2-2.02	Aluguel de andaimes	Não
77.3.2-2.01	Aluguel de máquinas e equipamentos para construção sem operador, exceto andaimes	Não
77.3.1-4.00	Aluguel de máquinas e equipamentos agrícolas sem operador	Não
77.1.9-5.99	Locação de outros meios de transporte não especificados anteriormente, sem condutor	Não
77.1.1-0.00	Locação de automóveis sem condutor	Não
71.1.9-7.01	Serviços de cartografia, topografia e geodésia	Não
71.1.2-0.00	Serviços de engenharia	Não
49.2.4-8.00	Transporte escolar	Não

O ALVARÁ DEVERÁ SER AFIXADO EM LUGAR VÍSEL EM CASO DE ATIVIDADE ESTABELECIDADA OU APRESENTADO PELO CONTRIBUINTE QUANDO NÃO ESTABELECIDO E RENOVADO ANUALMENTE.

Assinaturas e vistos

São João Do Rio Do Peixe, Paraíba, terça-feira, 18 de janeiro de 2022,

Autenticação Mecânica



06750621418012022000000364120226914410590800013516221032022000000849

Utilize o leitor de QR Code



A AUTENTICIDADE DO DOCUMENTO PODERÁ SER CONFIRMADA ATRAVÉS DA INTERNET EM
<https://agiliblue.agilicloud.com.br/portal/sjrp/#autenticidade> COM CÓDIGO 299029674



PREFEITURA MUNICIPAL DE SÃO JOÃO DO RIO DO PEIXE
CNPJ 08.924.029/0001-71

Rua José Nogueira Pinheiro, S/N - Centro - CEP 58.910-000 - São João do Rio do Peixe - PB
(83) 9678-7922 ouvidoria@sjrp.pb.gov.br www.sjrp.pb.gov.br



43.9.9-1.05	Perfuração e construção de poços de água	Não
43.9.9-1.04	Serviços de operação e fornecimento de equipamentos para transporte e elevação de cargas e pessoas para uso em obras	Não
43.1.3-4.00	Obras de terraplenagem	Não
42.9.9-5.99	Outras obras de engenharia civil não especificadas anteriormente	Não
42.9.9-5.01	Construção de instalações esportivas e recreativas	Não
42.9.2-8.01	Montagem de estruturas metálicas	Não
42.2.2-7.02	Obras de irrigação	Não
42.2.2-7.01	Construção de redes de abastecimento de água, coleta de esgoto e construções correlatas, exceto obras de irrigação	Não
42.2.1-9.01	Construção de barragens e represas para geração de energia elétrica	Não
42.1.3-8.00	Obras de urbanização - ruas, praças e calçadas	Não
42.1.1-1.01	Construção de rodovias e ferrovias	Não
41.2.0-4.00	Construção de edifícios	Sim
38.1.2-2.00	Coleta de resíduos perigosos	Não
38.1.1-4.00	Coleta de resíduos não-perigosos	Não

DADOS COMPLEMENTARES

O ALVARÁ DEVERÁ SER AFIXADO EM LUGAR VÍSEL EM CASO DE ATIVIDADE ESTABELECIDA OU APRESENTADO PELO CONTRIBUINTE QUANDO NÃO ESTABELECIDO E RENOVADO ANUALMENTE.

Assinaturas e vistas

São João Do Rio Do Peixe, Paraíba, terça-feira, 18 de janeiro de 2022.

Autenticação Mecânica



06750621418012022000000364120226914410590800013516221032022000000849

Utilize o leitor de QR Code



A AUTENTICIDADE DO DOCUMENTO PODERÁ SER CONFIRMADA ATRAVÉS DA INTERNET EM
<https://agiliblue.agilicloud.com.br/portal/sjrp/#autenticidade> COM CÓDIGO 299029674



ESTADO DA PARAÍBA
PREFEITURA MUNICIPAL DE SÃO
JOÃO DO RIO DO PEIXE
SECRETARIA MUNICIPAL DE
FINANÇAS E PLANEJAMENTO



INSCRIÇÃO MUNICIPAL

Número: 6392

Razão Social: ID CONSTRUTORA LTDA

Nome Fantasia: ID CONSTRUTORA

CNPJ: 44.105.908/0001-35

Atividade Principal: 4120-4/00 - Construção de edifícios

Atividade(s) Secundárias: 7731-4/00 - Aluguel de máquinas e equipamentos agrícolas sem operador, 3812-2/00 - Coleta de resíduos perigosos, 4399-1/04 - Serviços de operação e fornecimento de equipamentos para transporte e elevação de cargas e pessoas para uso em obras, 4221-9/01 - Construção de barragens e represas para geração de energia elétrica, 4222-7/01 - Construção de redes de abastecimento de água, coleta de esgoto e construções correlatas, exceto obras de irrigação, 4313-4/00 - Obras de terraplenagem, 7732-2/02 - Aluguel de andaimes, 7719-5/99 - Locação de outros meios de transporte não especificados anteriormente, sem condutor, 4399-1/05 - Perfuração e construção de poços de água, 4222-7/02 - Obras de irrigação, 4292-8/01 - Montagem de estruturas metálicas, 3811-4/00 - Coleta de resíduos não-perigosos, 7711-0/00 - Locação de automóveis sem condutor, 4299-5/99 - Outras obras de engenharia civil não especificadas anteriormente, 7119-7/01 - Serviços de cartografia, topografia e geodésia, 4213-8/00 - Obras de urbanização - ruas, praças e calçadas, 4924-8/00 - Transporte escolar, 7732-2/01 - Aluguel de máquinas e equipamentos para construção sem operador, exceto andaimes, 4211-1/01 - Construção de rodovias e ferrovias, 7112-0/00 - Serviços de engenharia, 4299-5/01 - Construção de instalações esportivas e recreativas

Município: São João do Rio do Peixe **Endereço:** RUA PROF. ANTONIO NOGUEIRA DA NOBREGA, 260, LOTEAMENTO VALE VERDE

CEP: 58910000

Local e data: Município de São João do Rio do Peixe, quinta, 11 de novembro de 2021

JARDEL DANTAS BATISTA

Secretaria Municipal de Finanças e Planejamento

Código de Autenticidade: **21GGV4AKL9**

EMITIDO ELETRONICAMENTE PELO REDESIM PB

Esse documento deverá permanecer exposto em local visível no estabelecimento empresarial

**CONTRATO SOCIAL DE CONSTITUIÇÃO DE SOCIEDADE EMPRESARIA LIMITADA
UNIPESSOAL****ID CONSTRUTORA LTDA**

Pelo presente instrumento particular de Contrato Social:

IZAURA ALVES DUARTE, BRASILEIRA, SOLTEIRA, ENFERMEIRA, nascido em 21/04/1987, nº do CPF 013.556.744-09, residente e domiciliada na cidade de São João do Rio do Peixe - PB, na SITIO OLHO DAGUA, nº S/N, ZONA RURAL, CEP: 58910-000;

Resolve, constituir uma sociedade limitada unipessoal, nos termos da Lei nº 10.406/2002, mediante as condições e cláusulas seguintes:

CLÁUSULA I - DO NOME EMPRESARIAL (art. 997, II, CC)

A sociedade adotará como nome empresarial: **ID CONSTRUTORA LTDA**, e usará a expressão ID CONSTRUTORA como nome fantasia.

CLÁUSULA II - DA SEDE (art. 997, II, CC)

A sociedade terá sua sede no seguinte endereço: RUA PROF. ANTONIO NOGUEIRA DA NOBREGA, nº 260, SALA A, LOTEAMENTO VALE VERDE, São João do Rio do Peixe - PB, CEP: 58910000.

CLÁUSULA III - DO OBJETO SOCIAL (art. 997, II, CC)

A sociedade terá por objeto o exercício das seguintes atividades econômica: CONSTRUÇÃO DE EDIFÍCIOS; OBRAS DE URBANIZAÇÃO - RUAS, PRAÇAS E CALÇADAS; CONSTRUÇÃO DE RODOVIAS E FERROVIAS, CONSTRUÇÃO DE BARRAGENS E REPRESAS PARA GERAÇÃO DE ENERGIA ELÉTRICA; CONSTRUÇÃO DE REDES DE ABASTECIMENTO DE ÁGUA, COLETA DE ESGOTO E CONSTRUÇÕES CORRELATAS, EXCETO OBRAS DE IRRIGAÇÃO; COLETA DE RESÍDUOS NÃO-PERIGOSOS; COLETA DE RESÍDUOS PERIGOSOS; SERVIÇOS DE ENGENHARIA; OBRAS DE ENGENHARIA CIVIL; OBRAS DE TERRAPLENAGEM; CAPTAÇÃO, TRATAMENTO E DISTRIBUIÇÃO DE ÁGUA; CONSTRUÇÃO DE INSTALAÇÕES ESPORTIVAS E RECREATIVAS; SERVIÇOS DE CARTOGRAFIA, TOPOGRAFIA E GEODÉSIA; MONTAGEM DE ESTRUTURAS METÁLICAS; ALUGUEL DE MÁQUINAS E EQUIPAMENTOS PARA CONSTRUÇÃO SEM OPERADOR, EXCETO ANDAIMES; OBRAS DE IRRIGAÇÃO; LOCAÇÃO DE AUTOMÓVEIS SEM CONDUTOR; ALUGUEL DE ANDAIMES; PERFURAÇÃO E CONSTRUÇÃO DE POÇOS DE ÁGUA; TRANSPORTE ESCOLAR; LOCAÇÃO DE MEIOS DE TRANSPORTE NÃO, SEM CONDUTOR; ALUGUEL DE MÁQUINAS E EQUIPAMENTOS AGRÍCOLAS SEM OPERADOR; SERVIÇOS DE OPERAÇÃO E FORNECIMENTO DE EQUIPAMENTOS PARA TRANSPORTE E ELEVÇÃO DE CARGAS E PESSOAS PARA USO EM OBRAS.

Parágrafo único. Em estabelecimento eleito como Sede (Matriz) será(ão) exercida(s) a(s) atividade(s) de CONSTRUCAO DE EDIFICIOS OBRAS DE URBANIZACAO - RUAS, PRACAS E CALCADAS CONSTRUCAO DE RODOVIAS E FERROVIAS, CONSTRUCAO DE BARRAGENS E REPRESAS PARA GERACAO DE ENERGIA ELETRICA CONSTRUCAO DE REDES DE ABASTECIMENTO DE AGUA, COLETA DE ESGOTO E CONSTRUCOES CORRELATAS, EXCETO OBRAS DE IRRIGACAO COLETA DE RESIDUOS NAO-PERIGOSOS COLETA DE RESIDUOS PERIGOSOS SERVICOS DE ENGENHARIA OBRAS DE ENGENHARIA CIVIL OBRAS DE TERRAPLENAGEM CAPTACAO, TRATAMENTO E DISTRIBUICAO DE AGUA CONSTRUCAO DE INSTALACOES ESPORTIVAS E RECREATIVAS SERVICOS DE CARTOGRAFIA, TOPOGRAFIA E GEODESIA MONTAGEM DE ESTRUTURAS METALICAS ALUGUEL DE MAQUINAS E EQUIPAMENTOS PARA CONSTRUCAO SEM OPERADOR, EXCETO ANDAIMES OBRAS DE IRRIGACAO LOCACAO DE AUTOMOVEIS SEM CONDUTOR ALUGUEL DE ANDAIMES PERFURACAO E CONSTRUCAO DE POCOS DE AGUA TRANSPORTE ESCOLAR LOCACAO DE MEIOS DE TRANSPORTE NAO, SEM CONDUTOR ALUGUEL DE MAQUINAS E EQUIPAMENTOS AGRICOLAS SEM OPERADOR SERVICOS DE OPERACAO E FORNECIMENTO DE EQUIPAMENTOS PARA TRANSPORTE E ELEVACAO DE CARGAS E PESSOAS PARA USO EM OBRAS..

E exercerá as seguintes atividades:

- CNAE Nº 4120-4/00 - Construção de edifícios
- CNAE Nº 4213-8/00 - Obras de urbanização - ruas, praças e calçadas
- CNAE Nº 3811-4/00 - Coleta de resíduos não-perigosos
- CNAE Nº 3812-2/00 - Coleta de resíduos perigosos

CONTRATO SOCIAL DE CONSTITUIÇÃO DE SOCIEDADE EMPRESARIA LIMITADA UNIPESSOAL

ID CONSTRUTORA LTDA

CNAE Nº 4211-1/01 - Construção de rodovias e ferrovias
 CNAE Nº 4221-9/01 - Construção de barragens e represas para geração de energia elétrica
 CNAE Nº 4222-7/01 - Construção de redes de abastecimento de água, coleta de esgoto e construções correlatas, exceto obras de irrigação
 CNAE Nº 4222-7/02 - Obras de irrigação
 CNAE Nº 4292-8/01 - Montagem de estruturas metálicas
 CNAE Nº 4299-5/01 - Construção de instalações esportivas e recreativas
 CNAE Nº 4299-5/99 - Outras obras de engenharia civil não especificadas anteriormente
 CNAE Nº 4313-4/00 - Obras de terraplenagem
 CNAE Nº 4399-1/04 - Serviços de operação e fornecimento de equipamentos para transporte e elevação de cargas e pessoas para uso em obras
 CNAE Nº 4399-1/05 - Perfuração e construção de poços de água
 CNAE Nº 4924-8/00 - Transporte escolar
 CNAE Nº 7112-0/00 - Serviços de engenharia
 CNAE Nº 7119-7/01 - Serviços de cartografia, topografia e geodésia
 CNAE Nº 7711-0/00 - Locação de automóveis sem condutor
 CNAE Nº 7719-5/99 - Locação de outros meios de transporte não especificados anteriormente, sem condutor
 CNAE Nº 7731-4/00 - Aluguel de máquinas e equipamentos agrícolas sem operador
 CNAE Nº 7732-2/01 - Aluguel de máquinas e equipamentos para construção sem operador, exceto andaimes
 CNAE Nº 7732-2/02 - Aluguel de andaimes

CLÁUSULA IV - DO INÍCIO DAS ATIVIDADES E PRAZO DE DURAÇÃO (art. 53, III, F, Decreto nº 1.800/96)

A sociedade iniciará suas atividades na data do arquivamento deste ato na Junta Comercial do Estado da Paraíba e seu prazo de duração é indeterminado.

CLÁUSULA V - DO CAPITAL (ART. 997, III e IV e ART. 1.052 e 1.055, CC)

O capital será de R\$ 120.000,00 (cento e vinte mil reais), dividido em 120000 quotas, no valor nominal de R\$ 1,00 (um real) cada uma, formado por R\$ 120.000,00 (cento e vinte mil reais) em moeda corrente no País.

Parágrafo único. O capital encontra-se subscrito e integralizado pelos sócios da seguinte forma:

Nome do Sócio	Qtd Quotas	Valor Em R\$	%
IZAURA ALVES DUARTE	120000	120.000,00	100,00
TOTAL:	120000	120.000,00	100,00

CLÁUSULA VI - DA ADMINISTRAÇÃO (ART. 997, VI; 1.013, 1.015; 1.064, CC)

A administração da sociedade será exercida pelo sócio **IZAURA ALVES DUARTE** que representará legalmente a sociedade e poderá praticar todo e qualquer ato de gestão pertinente ao objeto social.

Parágrafo único. Não constituindo o objeto social, a alienação ou a oneração de bens imóveis depende de autorização da maioria.

CLÁUSULA VII - DO BALANÇO PATRIMONIAL (art. 1.065, CC)

Ao término de cada exercício, em 31 de Dezembro, o administrador prestará contas justificadas de sua administração, procedendo à elaboração do inventário, do balanço patrimonial e do balanço de resultado econômico, cabendo ao(s) sócio(s), os lucros ou perdas apuradas.

CLÁUSULA VIII - DECLARAÇÃO DE DESIMPEDIMENTO DE ADMINISTRADOR (art. 1.011, § 1º CC e art. 37, II da Lei nº 8.934 de 1994)

O Administrador declara, sob as penas da lei, de que não está impedido de exercer a administração da empresa, por

CONTRATO SOCIAL DE CONSTITUIÇÃO DE SOCIEDADE EMPRESARIA LIMITADA UNIPESSOAL

ID CONSTRUTORA LTDA

lei especial, ou em virtude de condenação criminal, ou por se encontrar sob os efeitos dela, a pena que vede, ainda que temporariamente, o acesso a cargos públicos; ou por crime falimentar, de prevaricação, peita ou suborno, concussão, peculato, ou contra a economia popular, contra o sistema financeiro nacional, contra normas de defesa da concorrência, contra as relações de consumo, fé pública, ou a propriedade.

CLÁUSULA IX - DO PRÓ LABORE

O sócio poderá, fixar uma retirada mensal, a título de pro labore para o sócio administrador, observadas as disposições regulamentares pertinentes.

CLÁUSULA X - DISTRIBUIÇÃO DE LUCROS

A sociedade poderá levantar balanços intermediários ou intercalares e distribuir os lucros evidenciados nos mesmos.

CLÁUSULA XI - DA RETIRADA OU FALECIMENTO DE SÓCIO

Retirando-se, falecendo ou interditado qualquer sócio, a sociedade continuará suas atividades com os herdeiros, sucessores e o incapaz, desde que autorizado legalmente. Não sendo possível ou inexistindo interesse destes ou do(s) sócio(s) remanescente(s) na continuidade da sociedade, esta será liquidada após a apuração do Balanço Patrimonial na data do evento. O resultado positivo ou negativo será distribuído ou suportado pelos sócios na proporção de suas quotas.

Parágrafo único - O mesmo procedimento será adotado em outros casos em que a sociedade se resolva em relação a seu sócio.

CLÁUSULA XII - DA CESSÃO DE QUOTAS

As quotas são indivisíveis e não poderão ser cedidas ou transferidas a terceiros sem o consentimento do outro sócio, a quem fica assegurado, em igualdade de condições e preço direito de preferência para a sua aquisição se postas à venda, formalizando, se realizada a cessão delas, a alteração contratual pertinente.

CLÁUSULA XIII - DA RESPONSABILIDADE

A responsabilidade de cada sócio é restrita ao valor das suas quotas, mas todos respondem solidariamente pela integralização do capital social.

CLÁUSULA XIV - PORTE EMPRESARIAL

O sócio declara que a sociedade se enquadra como Microempresa - ME, nos termos da Lei Complementar nº 123, de 14 de dezembro de 2006, e que não se enquadra em qualquer das hipóteses de exclusão relacionadas no § 4º do art. 3º da mencionada lei. (art. 3º, I, LC nº 123, de 2006)

CLÁUSULA XV - DO FORO

Fica eleito o Foro da Comarca de São João do Rio do Peixe - PB, para qualquer ação fundada neste contrato, renunciando-se a qualquer outro por muito especial que seja.

E por estarem em perfeito acordo, em tudo que neste instrumento particular foi lavrado, obrigam-se a cumprir o presente ato constitutivo, e assinam o presente instrumento em uma única via que será destinada ao registro e arquivamento na Junta Comercial do Estado da Paraíba.

São João do Rio do Peixe - PB, 28 de outubro de 2021

IZAURA ALVES DUARTE
Sócio/Administrador





ASSINATURA ELETRÔNICA

Certificamos que o ato da empresa ID CONSTRUTORA LTDA consta assinado digitalmente por:

IDENTIFICAÇÃO DO(S) ASSINANTE(S)	
CPF/CNPJ	Nome
01355674409	IZAURA ALVES DUARTE



CERTIFICO O REGISTRO EM 03/11/2021 15:13 SOB Nº 25200975910.
PROTOCOLO: 211835900 DE 03/11/2021.
CÓDIGO DE VERIFICAÇÃO: 12108073376. CNPJ DA SEDE: 44105908000135.
NIRE: 25200975910. COM EFEITOS DO REGISTRO EM: 28/10/2021.
ID CONSTRUTORA LTDA

MARIA DE FATIMA VENTURA VENANCIO
SECRETÁRIA-GERAL
redesim.pb.gov.br

13/3/23



CARTÓRIO DO 2º OFÍCIO
 RUA TABELIÃO JOSÉ CÂNDIDO DANTAS, 85-CENTRO

A presente fotocópia confere com a original exibida nestas
 Notas. Em test. da verdade. Dou fé, SÃO JOÃO DO RIO
 DO PEIXE-PB, 20/01/2022.

Ana Dantas Muniz de Brito

ANA DANTAS MUNIZ DE BRITO
 Selo Digital de Fiscalização Tipo Normal C-ALZ79718-CWCW
 Confira o ato em <https://selodigital.tjpb.jus.br>

VÁLIDO SOMENTE COM SELO DE AUTENTICIDADE

Ana D. Muniz de Brito
 OFICIAL DO PROTESTO
 CPF: 912.769.584-72

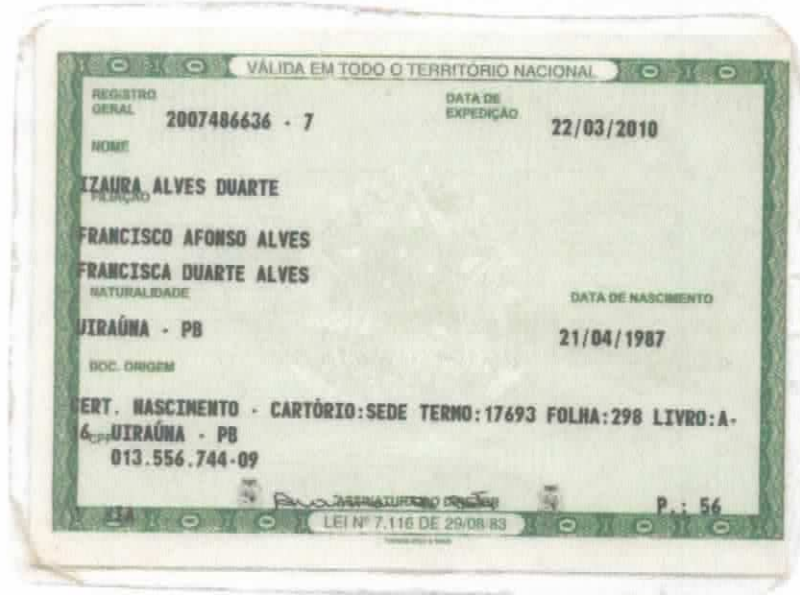

[Handwritten signature]



MINISTÉRIO DA FAZENDA
Secretaria da Receita Federal do Brasil
Procuradoria-Geral da Fazenda Nacional

14/73

CERTIDÃO NEGATIVA DE DÉBITOS RELATIVOS AOS TRIBUTOS FEDERAIS E À DÍVIDA ATIVA DA UNIÃO

Nome: ID CONSTRUTORA LTDA
CNPJ: 44.105.908/0001-35

Ressalvado o direito de a Fazenda Nacional cobrar e inscrever quaisquer dívidas de responsabilidade do sujeito passivo acima identificado que vierem a ser apuradas, é certificado que não constam pendências em seu nome, relativas a créditos tributários administrados pela Secretaria da Receita Federal do Brasil (RFB) e a inscrições em Dívida Ativa da União (DAU) junto à Procuradoria-Geral da Fazenda Nacional (PGFN).

Esta certidão é válida para o estabelecimento matriz e suas filiais e, no caso de ente federativo, para todos os órgãos e fundos públicos da administração direta a ele vinculados. Refere-se à situação do sujeito passivo no âmbito da RFB e da PGFN e abrange inclusive as contribuições sociais previstas nas alíneas 'a' a 'd' do parágrafo único do art. 11 da Lei nº 8.212, de 24 de julho de 1991.

A aceitação desta certidão está condicionada à verificação de sua autenticidade na Internet, nos endereços <<http://rfb.gov.br>> ou <<http://www.pgfn.gov.br>>.

Certidão emitida gratuitamente com base na Portaria Conjunta RFB/PGFN nº 1.751, de 2/10/2014.
Emitida às 04:37:06 do dia 15/01/2022 <hora e data de Brasília>.
Válida até 14/07/2022.

Código de controle da certidão: **920A.D72B.2C35.4FCF**
Qualquer rasura ou emenda invalidará este documento.



CERTIDÃO

CÓDIGO: **2855.C222.5CB0.9E98**

Emitida no dia 15/01/2022 às 04:43:05

Identificação do requerente:
CNPJ/CPF: **44.105.908/0001-35**
R.G. :

Certifico, observadas as disposições da legislação vigente e de acordo com os assentamentos existentes neste órgão, que o requerente supra identificado está em situação **REGULAR** perante a Fazenda Pública Estadual, **com relação a débitos fiscais administrativos e inscritos em Dívida Ativa**. A referida identificação não pertence a contribuinte com inscrição ativa no Cadastro de Contribuintes do Estado da Paraíba.

A presente Certidão não compreende débitos cuja exigibilidade esteja suspensa, nem exclui o direito de a Fazenda Pública Estadual, a qualquer tempo, cobrar valores a ela porventura devidos pelo referido requerente.

Esta certidão é válida **por 60 (sessenta) dias a partir da data de sua emissão**, devendo ser confirmada a sua autenticidade através do serviço *Validar Certidão de Débito* na página www.sefaz.pb.gov.br.

OBS: Inválida para licitação no que se refere ao fornecimento de mercadorias ou prestação de serviços de transporte interestadual e intermunicipal ou comunicação não compreendidos na competência tributária dos municípios se o requerente supracitado estiver localizado no estado da Paraíba, ressalvada quando a licitação se referir à prestação de serviço de transporte entre municípios com características urbanas no âmbito das regiões metropolitanas no estado da Paraíba, reconhecida por Lei específica.



PREFEITURA MUNICIPAL DE SÃO JOÃO DO RIO DO PEIXE
CNPJ 08.924.029/0001-71

Rua José Nogueira Pinheiro, S/N - Centro - CEP 58.910-000 - São João do Rio do Peixe - PB
(83) 9678-7922 ouvidoria@sjrp.pb.gov.br www.sjrp.pb.gov.br

16/23
PREFEITURA MUNICIPAL DE
SÃO JOÃO
DO RIO DO PEIXE

TRANSACCÃO - SERVIÇOS PÚBLICOS

CERTIDÃO NEGATIVA DE DÉBITOS

Número: 4629/2021

Liberada: 28/12/2021

Validade: 26/02/2022

Processo: Não informado

Dados do contribuinte:

Nome: ID CONSTRUTORA LTDA

CPF/CNPJ: 44.105.908/0001-35

Endereço: Rua Professor Antonio Nogueira Da Nobrega, nº 260 Sala A
Loteamento Vale Verde - São João Do Rio Do Peixe - Paraíba - CEP 58910-000

Na forma dos dispositivos regulamentares vigentes, certificamos para que produza os jurídicos e legais efeitos, por NÃO constar lançamentos pendentes de baixa em nossos registros, de natureza tributária ou não tributária, inscritos ou não na Dívida ativa do município.

Fica ressalvado o direito de a Fazenda Municipal de constituir novos créditos tributários provenientes de impostos, taxas, contribuições, tarifas, infrações, encargos e outras importâncias que venham a serem apuradas ou que se verifiquem a qualquer tempo, inclusive em relação aos períodos abrangidos nesta certidão.

Este documento refere-se exclusivamente ao sujeito passivo supracitado, afim de prova de situação e regularidade fiscal, e sua aceitação está condicionada à verificação de sua autenticidade e qualquer rasura ou emenda o invalidará.



Autenticidade deste documento poderá ser confirmada na internet com QRcode ou no endereço:
<https://agiliblue.agilicloud.com.br/portal/#autenticidade>

Tipo de documento: Certidão

Código do documento: 982360092

17/23

Voltar

Imprimir



Certificado de Regularidade do FGTS - CRF

Inscrição: 44.105.908/0001-35
Razão Social: ID CONSTRUTORA LTDA
Endereço: R PROF ANTONIO NOGUEIRA DA NOBREGA / LOTEAMENTO VALE VER /
CAJAZEIRAS / PB / 58900-000

A Caixa Econômica Federal, no uso da atribuição que lhe confere o Art. 7, da Lei 8.036, de 11 de maio de 1990, certifica que, nesta data, a empresa acima identificada encontra-se em situação regular perante o Fundo de Garantia do Tempo de Serviço - FGTS.

O presente Certificado não servirá de prova contra cobrança de quaisquer débitos referentes a contribuições e/ou encargos devidos, decorrentes das obrigações com o FGTS.

Validade: 15/01/2022 a 13/02/2022

Certificação Número: 2022011504413381326207

Informação obtida em 15/01/2022 04:41:37

A utilização deste Certificado para os fins previstos em Lei esta condicionada a verificação de autenticidade no site da Caixa:
www.caixa.gov.br



PODER JUDICIÁRIO
TRIBUNAL DE JUSTIÇA DA PARAÍBA
TELEJUDICIÁRIO - CENTRAL DE CERTIDÕES
Praça João Pessoa, s/n - CEP 58013-902 - João Pessoa (PB)
Telefone: (83) 3216-1440



18/73

CERTIDÃO NEGATIVA

FALÊNCIA / RECUPERAÇÃO JUDICIAL E EXTRAJUDICIAL

Certificamos que, em pesquisa realizada nos registros de distribuição de feitos de falência e recuperação ativos nos cartórios comuns e/ou especializados, em todas as comarcas do Estado da Paraíba, **nada consta** contra:

CNPJ: 44.105.908/0001-35
Razão Social: ID CONSTRUTORA LTDA
Nome Fantasia: ID CONSTRUTORA

Certidão emitida às 06:23 de 14/01/2022.

Validade 30 dias

1. Esta certidão foi expedida gratuitamente, através da internet, com base na Resolução nº 17/2010, da Presidência do TJPB e na Resolução nº 121/2010 do CNJ.
2. O número do documento constante nesta certidão foi informado pelo próprio solicitante. Sua autenticidade deverá ser conferida pelo interessado confrontando com o documento original (ex: CPF e RG).
3. Esta certidão não terá validade para fins de instrução de processos judiciais.
4. A pesquisa é restrita aos dados fornecidos pelo solicitante, ficando ressalvados os registros cadastrados de forma diversa.
5. A pesquisa foi realizada nos seguintes sistemas processuais: SISCOM, SISCOMW, PJE1G.

Para confirmar a autenticidade deste documento acesse <http://app.tjpb.jus.br/certo/validarcertidao> e insira o código de validação: **udcq.JN80**. Você pode também ler o código QR apresentado no cabeçalho.

PODER JUDICIÁRIO
JUSTIÇA DO TRABALHO**CERTIDÃO NEGATIVA DE DÉBITOS TRABALHISTAS**

Nome: ID CONSTRUTORA LTDA (MATRIZ E FILIAIS)

CNPJ: 44.105.908/0001-35

Certidão nº: 1378191/2022

Expedição: 15/01/2022, às 04:44:59

Validade: 13/07/2022 - 180 (cento e oitenta) dias, contados da data de sua expedição.

Certifica-se que **ID CONSTRUTORA LTDA (MATRIZ E FILIAIS)**, inscrito(a) no CNPJ sob o nº **44.105.908/0001-35**, **NÃO CONSTA** do Banco Nacional de Devedores Trabalhistas.

Certidão emitida com base no art. 642-A da Consolidação das Leis do Trabalho, acrescentado pela Lei nº 12.440, de 7 de julho de 2011, e na Resolução Administrativa nº 1470/2011 do Tribunal Superior do Trabalho, de 24 de agosto de 2011.

Os dados constantes desta Certidão são de responsabilidade dos Tribunais do Trabalho e estão atualizados até 2 (dois) dias anteriores à data da sua expedição.

No caso de pessoa jurídica, a Certidão atesta a empresa em relação a todos os seus estabelecimentos, agências ou filiais.

A aceitação desta certidão condiciona-se à verificação de sua autenticidade no portal do Tribunal Superior do Trabalho na Internet (<http://www.tst.jus.br>).

Certidão emitida gratuitamente.

INFORMAÇÃO IMPORTANTE

Do Banco Nacional de Devedores Trabalhistas constam os dados necessários à identificação das pessoas naturais e jurídicas inadimplentes perante a Justiça do Trabalho quanto às obrigações estabelecidas em sentença condenatória transitada em julgado ou em acordos judiciais trabalhistas, inclusive no concernente aos recolhimentos previdenciários, a honorários, a custas, a emolumentos ou a recolhimentos determinados em lei; ou decorrentes de execução de acordos firmados perante o Ministério Público do Trabalho ou Comissão de Conciliação Prévia.



CERTIDÃO DE REGISTRO E QUITAÇÃO
PESSOA JURÍDICA
Lei Federal Nº 5194 de 24 de Dezembro de 1966

CREA-PB

Nº 170673/2021
Emissão: 25/11/2021
Validade: 31/03/2022
Chave: ZaZAc

Conselho Regional de Engenharia e Agronomia da Paraíba

CERTIFICAMOS que a Empresa mencionada encontra-se registrada neste Conselho, nos Termos da Lei 5.194/66, conforme os dados impressos nesta certidão. CERTIFICAMOS, ainda, que a referida pessoa jurídica e seu(s) responsável(is) técnico(s) estão quites com as suas anuidades e demais obrigações junto ao Conselho Regional de Engenharia e Agronomia da Paraíba - CREA-PB, estando habilitada a exercer suas atividades, circunscrita à(s) atribuição(ões) de seu(s) responsável(veis) técnico(s).

Interessado(a)

Empresa: ID CONSTRUTORA LTDA
CNPJ: 44.105.908/0001-35
Registro: 0003533514
Categoria: Matriz
Capital Social: R\$ 120.000,00
Data do Capital: 28/10/2021
Faixa: 2

Objetivo Social: CONSTRUÇÃO DE EDIFÍCIOS; OBRAS DE URBANIZAÇÃO - RUAS, PRAÇAS E CALÇADAS; CONSTRUÇÃO DE RODOVIAS E FERROVIAS, CONSTRUÇÃO DE BARRAGENS E REPRESAS PARA GERAÇÃO DE ENERGIA ELÉTRICA; CONSTRUÇÃO DE REDES DE ABASTECIMENTO DE ÁGUA, COLETA DE ESGOTO E CONSTRUÇÕES CORRELATAS, EXCETO OBRAS DE IRRIGAÇÃO; COLETA DE RESÍDUOS NÃO-PERIGOSOS; COLETA DE RESÍDUOS PERIGOSOS; SERVIÇOS DE ENGENHARIA; OBRAS DE ENGENHARIA CIVIL; OBRAS DE TERRAPLENAGEM; CAPTAÇÃO, TRATAMENTO E DISTRIBUIÇÃO DE ÁGUA; CONSTRUÇÃO DE INSTALAÇÕES ESPORTIVAS E RECREATIVAS; SERVIÇOS DE CARTOGRAFIA, TOPOGRAFIA E GEODÉSIA; MONTAGEM DE ESTRUTURAS METÁLICAS; ALUGUEL DE MÁQUINAS E EQUIPAMENTOS PARA CONSTRUÇÃO SEM OPERADOR, EXCETO ANDAIMES; OBRAS DE IRRIGAÇÃO; LOCAÇÃO DE AUTOMÓVEIS SEM CONDUTOR; ALUGUEL DE ANDAIMES; PERFURAÇÃO E CONSTRUÇÃO DE POÇOS DE ÁGUA; TRANSPORTE ESCOLAR; LOCAÇÃO DE MEIOS DE TRANSPORTE NÃO, SEM CONDUTOR; ALUGUEL DE MÁQUINAS E EQUIPAMENTOS AGRÍCOLAS SEM OPERADOR; SERVIÇOS DE OPERAÇÃO E FORNECIMENTO DE EQUIPAMENTOS PARA TRANSPORTE E ELEVAÇÃO DE CARGAS E PESSOAS PARA USO EM OBRAS.(CONFORME CONTRATO SOCIAL DE CONSTITUIÇÃO REGISTRADO NA JUCEP EM, 03/11/2021)*****OBS.: HABILITADA PARA EXECUÇÃO DAS ATIVIDADES TÉCNICAS DESCRITAS EM SEU OBJETO SOCIAL, EXCLUSIVAMENTE NO ÂMBITO DAS ATRIBUIÇÕES DOS PROFISSIONAIS DO SEU QUADRO TÉCNICO.

Restrições Relativas ao Objetivo Social:

Endereço Matriz: RUA PROF. ANTÔNIO NOGUEIRA DA NÓBREGA, 260, SALA A, VALE VERDE, SÃO JOÃO DO RIO DO PEIXE, PB, 58910000
Tipo de Registro: Registro Definitivo de Empresa
Data Inicial: 25/11/2021
Data Final: Indefinido
Registro Regional: 0003533514DDPB

Descrição

CERTIDÃO DE REGISTRO E QUITAÇÃO PESSOA JURÍDICA

Informações / Notas

- A capacidade técnico-profissional da empresa é comprovada pelo conjunto dos acervos técnicos dos profissionais constantes de seu quadro técnico.
- Esta certidão perderá a validade, caso ocorra qualquer alteração posterior dos elementos cadastrais nela contidos

Última Anuidade Paga

Ano: 2021 (1/1)

Autos de Infração

Nada consta

Responsáveis Técnicos

Profissional: REZIELIO DE SOUZA RAFAEL
Registro: 1815610514
CPF: 043.302.834-33
Data Início: 25/11/2021
Data Fim: Indefinido
Data Fim de Contrato: 04/11/2025
Títulos do Profissional:
ENGENHEIRO CIVIL
Atribuição: ARTIGO 7 DA RESOLUÇÃO N 218/73, DO CONFEA
Tipo de Responsabilidade: RESPONSÁVEL TÉCNICO





CERTIDÃO DE REGISTRO E QUITAÇÃO
PESSOA FÍSICA
Lei Federal Nº 5194 de 24 de Dezembro de 1966

CREA-PB

Nº 171825/2022
Emissão: 16/01/2022
Validade: 31/03/2022
Chave: 29yb2

Conselho Regional de Engenharia e Agronomia da Paraíba

CERTIFICAMOS que o profissional mencionado encontra-se registrado neste Conselho, nos termos da Lei 5.194/66, de 24/12/1966, conforme os dados acima. CERTIFICAMOS, ainda, face o estabelecimento nos artigos 68 e 69 da referida Lei, que o interessado não se encontra em débito com o CREA-PB.

Interessado(a)

Profissional: REZIELIO DE SOUZA RAFAEL
Registro: 1815610514
CPF: 043.302.834-33
Endereço: RUA LUIZA BEZERRA MOTTA, 950, CATOLÉ, CAMPINA GRANDE, PB, 58410410
Tipo de Registro: Visto Profissional.
Data Inicial: 30/01/2017
Data Final: Indefinido
Número do Visto: 8244

Título(s)

GRADUAÇÃO

ENGENHEIRO CIVIL
Atribuição: ARTIGO 7 DA RESOLUÇÃO N 218/73, DO CONFEA
Restrições: Sem Identificação
Instituição de Ensino: UNIVERSIDADE CATOLICA DE PERNAMBUCO
Data de Formação: 19/07/2016

Descrição

CERTIDÃO DE REGISTRO E QUITAÇÃO PESSOA FÍSICA

Informações / Notas

- A falsificação deste documento constitui-se em crime previsto no Código Penal Brasileiro, sujeitando o(a) autor(a) à respectiva ação penal.
- CERTIFICAMOS que caso ocorra(m) alteração(ões) no(s) elemento(s) contido(s) neste documento, esta Certidão perderá a sua validade para todos os efeitos.
- Esta certidão perderá a validade, caso ocorra qualquer alteração posterior dos elementos cadastrais nela contidos.
- Válido em todo território nacional.

Última Anuidade Paga

Ano: 2021 (1/1)

Autos de Infração

Nada consta

Responsabilidades Técnicas

Empresa: FFJ CONSTRUTORA LTDA
Registro: 0003417522
CNPJ: 19.369.906/0001-06
Data Início: 31/07/2020
Data Fim: Indefinido
Data Fim de Contrato: Indefinido
Tipo de Responsabilidade: RESPONSABILIDADE TÉCNICA
Carga Horária: Domingo: Nenhum horário cadastrado para este dia; Segunda-Feira: Nenhum horário cadastrado para este dia; Terça-Feira: Nenhum horário cadastrado para este dia; Quarta-Feira: Nenhum horário cadastrado para este dia; Quinta-Feira: Nenhum horário cadastrado para este dia; Sexta-Feira: Nenhum horário cadastrado para este dia; Sábado: Nenhum horário cadastrado para este dia;
Observação: CONTRATO - 04 HORAS/DIA

Empresa: ID CONSTRUTORA LTDA

Registro: 0003533514

CNPJ: 44.105.908/0001-35

Data Início: 25/11/2021

Data Fim: Indefinido

Data Fim de Contrato: 04/11/2025

Tipo de Responsabilidade: RESPONSABILIDADE TÉCNICA

Carga Horária: Domingo: Nenhum horário cadastrado para este dia; Segunda-Feira: Nenhum horário cadastrado para este dia; Terça-Feira: Nenhum horário cadastrado para este dia; Quarta-Feira: Nenhum horário cadastrado para este dia; Quinta-Feira: Nenhum horário cadastrado para este dia; Sexta-Feira: Nenhum horário cadastrado para este dia; Sábado: Nenhum horário cadastrado para este dia;



22/73

Página



CERTIDÃO DE REGISTRO E QUITAÇÃO
PESSOA FÍSICA
Lei Federal Nº 5194 de 24 de Dezembro de 1966

CREA-PB

Nº 171825/2022
Emissão: 16/01/2022
Validade: 31/03/2022
Chave: 29yb2

Conselho Regional de Engenharia e Agronomia da Paraíba

Observação: CONTRATO 04H/DIA





Certidão de Acervo Técnico - CAT
Resolução Nº 1025 de 30 de Outubro de 2009
Resolução Nº 218 de 29 de Junho de 1973

CREA-PE

CAT COM REGISTRO DE ATESTADO

2220511545/2020

Atividade concluída

23/3

Conselho Regional de Engenharia e Agronomia de Pernambuco

CERTIFICAMOS, em cumprimento ao disposto na Resolução nº 1.025, de 30 de outubro de 2009, do Confea, que consta dos assentamentos deste Conselho Regional de Engenharia e Agronomia de Pernambuco - Crea-PE, o Acervo Técnico do profissional **REZIELIO DE SOUZA RAFAEL** referente à(s) Anotação(ões) de Responsabilidade Técnica - ART abaixo discriminada(s):

Profissional: **REZIELIO DE SOUZA RAFAEL**
Registro: **1815610514PE** RNP: **1815610514**
Título profissional: **ENGENHEIRO CIVIL**

Número da ART: **PE20200506253** Tipo de ART: **OBRA / SERVIÇO** Registrada em: **22/05/2020** Baixada em: **25/05/2020**
Forma de registro: **SUBSTITUIÇÃO** Participação técnica: **INDIVIDUAL**
Empresa contratada: **NUNES CONSTRUÇÃO LOCAÇÃO E EMPREENDIMENTOS LTDA - EPP**

Contratante: **CUSTOVILLE LOTEAMENTO SPE LTDA.** CPF/CNPJ: **24.128.774/0001-60**
Endereço do contratante: **AVENIDA INOCÊNCIO DE LIMA** Nº: **649**
Complemento: Bairro: **Centro**
Cidade: **CUSTÓDIA** UF: **PE** CEP: **56640000**
Contrato: Celebrado em:
Valor do contrato: **R\$ 1.573.208,59** Tipo de contratante: **Pessoa Jurídica**
Ação institucional: **Outros** Nº: **S/N**
Endereço da obra/serviço: **AVENIDA Gerson Gonçalves de Lima** Bairro: **Cruzeiro**
Complemento: UF: **PE** CEP: **56640000**
Cidade: **CUSTÓDIA**
Data de início: **06/08/2018** Conclusão efetiva: **26/06/2020**
Finalidade: **Infraestrutura**
Proprietário: **CUSTOVILLE LOTEAMENTO SPE LTDA.** CPF/CNPJ: **24.128.774/0001-60**

Atividade Técnica: **7 - EXECUÇÃO INFRA-ESTRUTURA TERRITORIAL > #29028 - MOVIMENTO DE TERRA 42 - Execução de Obra Técnica 3041,94 metro cúbico; 7 - EXECUÇÃO INFRA-ESTRUTURA TERRITORIAL > #29030 - PAVIMENTAÇÃO 42 - Execução de Obra Técnica 13538,12 metro quadrado; 7 - EXECUÇÃO INFRA-ESTRUTURA TERRITORIAL > #29492 - MEIO FIO 42 - Execução de Obra Técnica 6399,27 metro; 7 - EXECUÇÃO CONSTRUÇÃO CIVIL > #29899 - SISTEMA DE ABASTECIMENTO DE ÁGUA 42 - Execução de Obra Técnica 5049,68 metro; 7 - EXECUÇÃO CONSTRUÇÃO CIVIL > #29900 - SISTEMA DE ESGOTO CLOACAL E PLUVIAL 42 - Execução de Obra Técnica 3888,34 metro; 7 - EXECUÇÃO MATERIAIS > #29910 - IMPERMEABILIZAÇÃO 42 - Execução de Obra Técnica 90,97 metro quadrado; 7 - EXECUÇÃO SISTEMAS ESTRUTURAIS > #29922 - MURO DE ARRIMO 42 - Execução de Obra Técnica 196,02 metro cúbico;**

Observações

Responsável técnico pela execução rede de esgoto, água, muro de arrimo e pavimentação em paralelepípedo no empreendimento Custoville Loteamento SPE LTDA.

Informações Complementares

CERTIFICAMOS, finalmente, que se encontra vinculado à presente Certidão de Acervo Técnico - CAT, o atestado contendo 4 folha(s), expedido pelo contratante da obra/serviço, a quem cabe a responsabilidade pela veracidade e exatidão das informações nela constantes.

Certidão de Acervo Técnico nº 2220511545/2020
25/05/2020, 10:46
Wyaa3

A CAT é válida em todo o território nacional.

A CAT perderá a validade no caso de modificação dos dados técnicos qualitativos ou quantitativos nela contidos em razão de substituição ou anulação de ART.

Certificamos que se encontra vinculado à presente CAT o atestado apresentado em cumprimento à Lei nº 8.666/93, expedido pela pessoa jurídica contratante, a quem cabe a responsabilidade pela veracidade e exatidão das informações nele constantes. É de responsabilidade deste Conselho a verificação da atividade profissional em conformidade com a Lei nº 5.194/66 e Resoluções do Conselho Federal de Engenharia e Agronomia - CONFEA.

Fica(m) Excluído(s), no entanto, o(s) serviço(s) cujas atribuições não competem ao(s) profissional(is) em questão.





Certidão de Acervo Técnico - CAT
Resolução Nº 1025 de 30 de Outubro de 2009
Resolução Nº 218 de 29 de Junho de 1973

Conselho Regional de Engenharia e Agronomia de Pernambuco

A Certidão de Acervo Técnico (CAT) à qual o atestado está vinculado constituirá prova da capacidade técnico-profissional da pessoa jurídica somente se o responsável técnico indicado estiver ou venha a ser integrado ao seu quadro técnico por meio de declaração entregue no momento da habilitação ou da entrega das propostas.

CREA-PE

24/23
Página 2/6
CAT COM REGISTRO DE ATESTADO

2220511545/2020

Atividade concluída

A autenticidade desta Certidão pode ser verificada em: <http://crea-pe.sitac.com.br/publico>, com a chave: Wyaa3



25/5/20



ATESTADO DE CAPACIDADE TÉCNICA

Atesto para os devidos fins que a Empresa **NUNES CONSTRUÇÃO LOCAÇÃO E EMPREENDIMENTOS LTDA**, CNPJ: 13.610.934/0001-97 CREA Nº 602744-PE, estabelecida na Avenida Gerson Gonçalves de Lima, 3150, Pindoba, CEP: 56.640-000 Custódia – PE executou satisfatoriamente os serviços de rede de água e esgoto, muro de arrimo e pavimentação em paralelepípedo no empreendimento Custoville Loteamento SPE LTDA, situada na Avenida Gerson Gonçalves de Lima, S/N, Cruzeiro, CEP: 56.640-000 Custódia – PE, Sob a responsabilidade técnica do Engenheiro civil **Reziélio de Souza Rafael**, CREA Nº 181561051-4, CPF Nº 043.302.834-33, ART Nº PE20200501787, tudo de acordo com as especificações e planilha anexada a esse documento.

Local da Obra: Avenida Gerson Gonçalves de Lima, S/N, Cruzeiro, CEP: 56.640-000 Custódia – PE
 Contratante: Custoville Loteamento SPE LTDA
 CNPJ: 24.128.774/0001-60
 Endereço do contratante: Avenida Inocêncio Lima, 649, centro, CEP: 56.640-000 Custódia – PE
 Contratada: NUNES CONSTRUÇÃO LOCAÇÃO E EMPREENDIMENTOS LTDA
 CNPJ: 13.610.934/0001-97
 Valor do contrato: R\$ 1.573.208,59
 Data de início: 06/08/2018
 Data de término: 14/05/2020

Custódia – PE, 15 de maio de 2020.

Saulo Joab de Lima Santos
 Saulo Joab de Lima Santos
 Gerente Administrativo
 CPF: 078.912.924-43

CARTÓRIO ÚNICO DA COMARCA DE CUSTÓDIA
 MARIA JOSÉ DE SA QUEIROZ
 TABELIA OFICIAL DE IMÓVEIS E PROTESTO
 ANDREA JOSEFINA DE QUEIROZ MELO
 RAFAELLA FERNANDES MONDRIJO
 CUSTÓDIA - PE

Custoville Loteamento SPE LTI
 Avenida Inocêncio Lima, 649,
 Fone: (87) 3848-2500

CARTÓRIO ÚNICO DA COMARCA DE CUSTÓDIA
 MARIA JOSÉ DE SA QUEIROZ
 Fone: (87) 38481-434

Reconheço por SEMELHANÇA a firma de SAULO JOAB DE LIMA SANTOS. Dou fé. Custódia, 15 de maio de 2020. F/ Tabelião Pública.

Selo: 0074047.RKY03202001.00515 15/05/2020 09:43:17
 Consulte autenticidade em www.tjpe.jus.br/selodigital

S

Este documento encontra-se registrado no Conselho Regional de Engenharia e Agronomia de Pernambuco, vinculado à Certidão nº 2220511545/2020, emitida em 25/05/2020



Certidão nº 2220511545/2020
 25/05/2020, 11:27

Chave de Impressão: Wyaas3

O documento neste ato registrado foi emitido em 25/05/2020 e contém 4 folhas





PLANILHA ORÇAMENTARIA

Table with columns for item code, description, unit (Und, m³, m), and quantity (QTDE). Rows include items for sewer collection network, earth movement, concrete regularization, and water distribution network.

Custoville Loteamento SPE LTDA - CNPJ: 24.128.774/0001-60
Avenida Inocêncio Lima, 649, centro, Custódia - PE
Fone: (87) 3848-2500

Este documento encontra-se registrado no Conselho Regional de Engenharia e Agronomia de Pernambuco, vinculado à Certidão nº 2220511545/2020, emitida em 25/05/2020



Certidão nº 2220511545/2020
25/05/2020, 11:27

Chave de Impressão: Wyaas3

O documento neste ato registrado foi emitido em 25/05/2020 e contém 4 folhas





2.2.5	TÊ DE SERVIÇO ARTICULADO 60MM X 20MM	und	361,00
2.2.6	T RD FOFO JE BBB DN 200	und	1,00
2.2.7	LUVA DEFOFO JE BB DN 200	und	1,00
2.2.8	REG FOFO BC JE BB DN 150	und	2,00
2.2.9	C 90 PVC DEFOFO JE BB DN 150	und	4,00
2.2.10	T RD PVC DEFOFO X PVC PBA JE BBB DN 150	und	1,00
2.2.11	RD PVC DEFOFO X PVC PBA JE BBB DN 150	und	2,00
2.2.12	C 45 PVC PBA JE PB DN 100	und	1,00
2.2.13	T RD PVC DEFOFO X PVC PBA JE BBB DN 100	und	1,00
2.2.14	REG FOFO P/ PVC PBA JE DN 100	und	2,00
2.2.15	C 90 PVC PBA JE PB DN 100	und	2,00
2.2.16	X RD PVC PBA JEE BBBB DN 100	und	2,00
2.2.17	RD PVC PBA JE PB DN 100	und	1,00
2.2.18	T RD PVC PBA JE BBB DN 75	und	1,00
2.2.19	C 90 PVC PBA JE PB DN 75	und	2,00
2.2.20	RD PVC PBA JE PB DN 75	und	14,00
2.2.21	K PVC PBA JE DN 50	und	1,00
2.2.22	T RD PVC PBA JE BBB DN 100	und	1,00
2.2.23	RD PVC PBA JE PB DN 100	und	1,00
2.2.24	T PVC PBA JE BBB DN 75	und	1,00
2.2.25	RD PVC PBA JE PB DN 50	und	4,00
2.2.26	C 45 PVC PBA JE PB DN 50	und	3,00
2.2.27	T PVC PBA JE BBB DN 50	und	1,00
2.2.28	REG FOFO P/ PVC PBA BC JE DN 50	und	1,00
2.3	LIGAÇÕES DOMICILIARES		
2.3.1	KIT CAVALETE PVC COM REGISTRO 3/4" - FORNECIMENTO E INSTALACAO	und	361,00
3.0	RESERVATORIO EM CONCRETO ARMADO		
3.1	CONCRETO		
3.1.1	CONCRETO ARMADO FCK=30MPA, USINADO, LANÇADO E ADENSADO, INCLUSIVE FORMA, ESCORAMENTO E FERRAGEM	m³	90,97
3.2	IMPERMEABILIZAÇÃO		
3.2.1	IMPERMEABILIZAÇÃO COM MANTA 4PP 100% POLIESTER	m²	56,35
4.0	PAVIMENTAÇÃO		
4.1	MOVIMENTO DE TERRA		
4.1.1	REGULARIZAÇÃO DE SUPERFÍCIES EM TERRA COM MOTONIVELADORA	m³	13.538,12
4.2	PAVIMENTO		
4.2.1	SERVICOS TOPOGRAFICOS PARA PAVIMENTACAO, INCLUSIVE NOTA DE SERVICOS, ACOMPANHAMENTO E GREIDE.	m²	13.538,12
4.2.2	REGULARIZACAO E COMPACTACAO DE SUBLEITO ATE 20 CM DE ESPESSURA	m²	13.538,12

Custoville Loteamento SPE LTDA - CNPJ: 24.128.774/0001-60
Avenida Inocêncio Lima, 649, centro, Custódia - PE
Fone: (87) 3848-2500

Página 3

Este documento encontra-se registrado no Conselho Regional de Engenharia e Agronomia de Pernambuco, vinculado à Certidão nº 2220511545/2020, emitida em 25/05/2020



Certidão nº 2220511545/2020
25/05/2020, 11:27

Chave de Impressão: WYaa3

O documento neste ato registrado foi emitido em 25/05/2020 e contém 4 folhas





4.2.3	PAVIMENTO EM PARALELPÍPEDO SOBRE COLCHÃO DE AREIA REJUNTADO COM ARGAMASSA DE CIMENTO E AREIA NO TRAÇO 1:3 (PEDRAS PEQUENAS 30 a 35 PEÇAS POR m ²)	m ²	13.538,12
4.2.4	ASSENTAMENTO DE GUIA (MEIO-FIO) EM TRECHO RETO, CONFECCIONADO EM CONCRETO PRÉ-FABRICADO, DIMENSÕES 100X15X13X30 CM (COMPRIMENTO X BASE INFERIOR X BASE SUPERIOR X ALTURA), PARA VIAS URBANAS (USO VIÁRIO)	m	6.399,27
4.2.5	LIMPEZA FINAL COM VARRIÇÃO E REMOÇÃO DE ENTULHOS (GIDUR 84523)	m ²	13.538,12
5.0	MURO DE ARRIMO		
5.1	MURO DE GABIÃO, ENCHIMENTO COM PEDRA DE MÃO TIPO RACHÃO, DE GRAVIDADE, COM GAIOLAS DE COMPRIMENTO IGUAL A 5 M, PARA MUROS COM ALTURA MENOR OU IGUAL A 4 M – FORNECIMENTO E EXECUÇÃO. AF_12/2015	m ³	196,02

Este documento encontra-se registrado no Conselho Regional de Engenharia e Agronomia de Pernambuco, vinculado à Certidão nº 2220511545/2020, emitida em 25/05/2020



Certidão nº 2220511545/2020
25/05/2020, 11:27
Chave de Impressão: Wya3

O documento neste ato registrado foi emitido em 25/05/2020 e contém 4 folhas

Custoville Loteamento SPE LTDA – CNPJ: 24.128.774/0001-60
Avenida Inocêncio Lima, 649, centro, Custódia – PE
Fone: (87) 3848-2500

Página 4





CONTRATO DE PRESTAÇÃO DE SERVIÇOS TÉCNICOS DE ENGENHARIA

Pelo presente instrumento particular de contrato de serviços técnicos, firmados entre a empresa **ID CONSTRUTORA LTDA - ME**, com sede a Rua Prof. Antônio Nogueira da Saldanha, 360, 1º andar, Vila Verde, CEP: 58.910 - 090, Fone: (33) 99955 1168, no Estado de São Paulo do Rio do Peixe, no Estado da Paraíba, inscrita no CNPJ: 44.105.908/0001-33, doravante denominada **CONTRATANTE**, neste ato representada pela sua Administradora, Izaura Alves Duarte e por outro lado o Sr. **Raziello de Souza Rafael**, Brasileiro, Casado, Engenheiro Civil, com registro no CREA nº 181561071-4, CPF: 063.302.834-33, residente e domiciliado na Rua Quirino Candeiro Magalhães, 950, ED. Jardins da Serra, AP. 604, AARB, CEP: 58.912-190, no Município de Serra Talhada, Estado de Pernambuco, doravante denominado de **CONTRATADO**, acordam celebrar o presente Termo Contratual, mediante as cláusulas e condições seguintes:

CLÁUSULA PRIMEIRA: DO OBJETO.

O objeto do presente contrato é a prestação de serviços técnicos de engenharia civil, sob o **CONTRATADO** assim como assumir a responsabilidade técnica dos serviços que a **CONTRATANTE** vier a executar, a partir da presente data.

CLÁUSULA SEGUNDA: DO PREÇO E CONDIÇÕES DE PAGAMENTO.

A **CONTRATANTE** pagará ao **CONTRATADO**, mensalmente a quantia equivalente a (06)seis salários mínimos do País, até o dia 10(diez) do mês seguinte, para cada período de um mês de serviços técnicos contratados, com carga horária de trabalho, nunca mais de 04(quatro) horas por dia.

CLÁUSULA TERCEIRA: DO PRAZO DE DURAÇÃO DE RESCISÃO.

O prazo de duração do presente contrato é por um período de 04(quatro) anos e, em caso de uma das partes julgarem necessário rescindir o contrato em pauta, poderá ser feito de forma amigável, independente de interposição judicial ou extrajudicial e sem pagamento de qualquer multa, bastando para isto, uma comunicação escrita e antecedida de 30(trinta) dias.

CLÁUSULA QUARTA: DO FÓRO.

Fica eleito o foro da comarca de São João do Rio do Peixe, no Estado da Paraíba, para dirimir eventuais dúvidas originadas do presente contrato.

E, por estarem assim justas e contratadas assinam o presente contrato em 02(duas) vias de igual teor e um só efeito, na presença das testemunhas abaixo nomeadas.

São João do Rio do Peixe - PB, em 04 de novembro de 2021.



ID CONSTRUTORA LTDA
CONTRATANTE

Raziello de Souza Rafael
CONTRATADO

TESTEMUNHAS

Andreia Maria de Sousa
CPF: 659.429.124-08

Antônio Gilomar Vital Duarte
CPF: 982.805.704-20

EU, , Registrador
Substituto, EM 09/11/2021 DOU FÉ.

09.318.500001-87
CARTÓRIO DO 2º OFÍCIO
SÃO JOÃO DO RIO DO PEIXE - PB
RUA TABELIAO JOSE CANDIDO DANTAS, 85, CENTRO - SÃO JOAO DO RIO DO PEIXE -



CARTÓRIO DO 2º OFÍCIO
 SÃO JOÃO DO RIO DO PEIXE
 RUA TABELIAO JOSE CANDIDO DANTAS, 65, CENTRO - SAO JOAO DO RIO DO PEIXE -
 ANA DANTAS MUNIZ DE BRITO

PROTOKOL
 LIVRO B B31 FOL
 DATA 09/11/2021 REMISSÃO AVER

REGISTRO DE TÍTULOS E DOCUMENTOS

CARTORIO DO 2º OFICIO
 REGISTRO DE PROTESTO, TITULOS E DOCUMENTOS E PESSOA JURIDICA
 Registro nº _____ Livro _____ FOL _____
 Protocolo nº _____ FOL _____
 Indicador Pessoal nº _____
 SAO JOAO DO RIO DO PEIXE PE Em _____
 Ana D. Muniz de Brito
 OFICIAL DO PROTESTO - CPF: 918.769.584-72

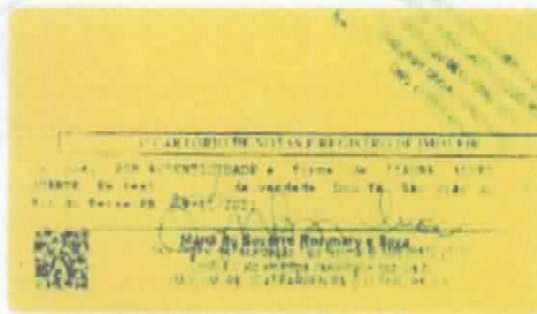

09.318.565/0001-67
 CARTORIO DO 2º OFICIO
 R. Tabelaio José Candido Dantas, 65 - Centro - São João do Rio do Peixe - PE
 CEP: 55.000-000

Ana D. Muniz de Brito
 EU, _____, Registrador
 Substituto, EM 09/11/2021 DOU FÉ.

Tribunal de Justiça do Estado da Paraíba
 SELO DIGITAL DE FISCALIZAÇÃO
 Tipo Normal A
 Registro de Títulos e
AMF07541-JFET
 Confira os dados do ato em:
<https://selodigital.tjpb.jus.br>
 Emolumentos R\$: 62,80
 FARPEN R\$: 4,23 FEPJ R\$: 0,00

31/23

REPUBLICA FEDERATIVA DO BRASIL
 MINISTÉRIO DAS CIDADANIAS
 DEPARTAMENTO NACIONAL DE TRAFEGO
 E REGISTRAÇÃO NACIONAL DE HABILITAÇÃO

PE

NOME
REZIELIO DE SOUZA RAFAEL

DOC. IDENTIDADE / ORG. EMISSOR / UF
3875345 SDS PB

CPF
043.302.834-33

DATA NASCIMENTO
18/07/1982

FILIAÇÃO
**JOAQUIM RAFAEL DE REER
 RDE
 MARIA ANUNCIADA DE SOU
 ZA RAFAEL**

PERMISSÃO ACC CAT. HAB.
AB

Nº REGISTRO VALIDADE 1ª HABILITAÇÃO
04099655926 03/10/2022 17/05/2007

VALIDA EM TODO O TERRITÓRIO NACIONAL
1485552119

PROIBIDO PLASTIFICAR
1485552119

OBSERVAÇÕES
 A

Rezilio de Souza Rafael
 ASSINATURA DO PORTADOR

LOCAL DATA EMISSÃO
CUSTODIA, PE 04/10/2017

Charles Anderson Souza Ribeiro
 ASSINATURA DO EMISSOR

55645063558
 PE081837380

PERNAMBUCO

Cartório Quarto Ofício de Notas de Mossoró-RN
 Rua Jerônimo Rosado, 74 - Titular: MARIA LUCIVAM FONTES SILVA
 AZEVEDO - Cont.: (84)3321-6610 cart.fio4mossoro@hotmail.com

***** AUTENTICAÇÃO *****

Certifico que a presente cópia é reprodução fiel do original que me foi exibido.

Confira em: <https://selodigital.tjn.jus.br>
 Selo Digital: RN20220094193060388800C
 Mossoró-RN, 18 de janeiro de 2022 11:15
 ISAIAS PRATA DE MELO JUNIOR - Substituto
 Op: Junior Emol. 3,16 ISSON: 0,16 TOTAL: 3,31

AG107271

VALIDO SOB EMENSA EM RUA

[Handwritten signature]

BALANÇO PATRIMONIAL

0178

ID CONSTRUTORA LTDA

R PROF. ANTONIO NOGUEIRA DA NOBREGA, 260 - SALA A - LOTEAMENTO VALE VERDE - CEP : 58910-000
 SAO JOAO DO RIO DO PEIXE / PB
 CNPJ : 44.105.908/0001-35
 Local de Registro : JUCEPPB
 Período de Movimento : NOVENBRO/2021 a DEZEMBRO/2021

Inscrição Estadual : ISENTA
 Data de Registro : 03/11/2021

Número de Registro: 2520097910
 Folha: 7

ATIVO

CIRCULANTE	119.700,00 D
DISPONIVEL	119.700,00 D
CAIXA	119.700,00 D
CAIXA MATRIZ	119.700,00 D
TOTAL DO ATIVO =====>	119.700,00 D

PASSIVO

PATRIMONIO LIQUIDO	119.700,00 C
CAPITAL SOCIAL	120.000,00 C
CAPITAL SOCIAL SUBSCRITO	120.000,00 C
CAPITAL SOCIAL	120.000,00 C
LUCRO OU PREJUIZO NO EXERCICIO	300,00 D
PREJUIZO NO EXERCICIO	300,00 D
PREJUIZO NO PERIODO	300,00 D
TOTAL DO PASSIVO =====>	119.700,00 C

Reconhecemos a exatidão do presente BALANÇO PATRIMONIAL, totalizando tanto no Ativo como na soma do Passivo com o Patrimônio Líquido, a importância de :

R\$ 119.700,00 (Cento e Dezenove Mil e Setecentos Reais)

SAO JOAO DO RIO DO PEIXE/PB, 31 de DEZEMBRO de 2021

MARCIO GOMES DE MENEZES
 CONTADOR
 C.P.F. :064.977.524-47 RG : 2001005113015 SSPCE
 C.R.C. :PB-PB01096603

IZAURA ALVES DUARTE
 EMPRESARIO
 C.P.F. :013.556.744-09
 R.G. :20074866367



DEMONSTRAÇÃO DO RESULTADO DO EXERCÍCIO EM 31/12/2021**ID CONSTRUTORA LTDA**

0178

R PROF. ANTONIO NOGUEIRA DA NOBREGA, 260 - SALA A - LOTEAMENTO VALE VERDE CEP : 58910-000
SAO JOAO DO RIO DO PEIXE / PB
CNPJ / CEI : 44.105.908/0001-35 Inscrição Estadual: ISENT0
Local de Registro: JUCEPPB Data do Registro: 03/11/2021 Nº do Registro: 2520097910
Período Movimento: NOVEMBRO/2021 a DEZEMBRO/2021

FOLHA: 8

(=) Receita Líquida de Vendas e/ou Serviços		0,00
(=) Lucro Bruto		0,00
(-) Despesas Operacionais		
DESPESAS ADMINISTRATIVAS		300,00
HONORARIOS CONTABEIS	300,00	300,00
(=) Prejuízo Operacional antes do Resultado Financeiro		-300,00
(=) PREJUÍZO LÍQUIDO DO EXERCÍCIO		-300,00

SAO JOAO DO RIO DO PEIXE / PB, 31 de Dezembro de 2021

MARCIO GOMES DE MENEZES
CONTADOR
C.P.F. :064.977.524-47 RG : 2001005113015 SSPCE
C.R.C. :PB-PB01096603

IZAURA ALVES DUARTE
EMPRESARIO
C.P.F. :013.556.744-09
R.G. :20074866367



ID CONSTRUTORA LTDA

R PROF. ANTONIO NOGUEIRA DA NOBREGA, 260 - SALA A - LOTEAMENTO VALE VERDE - CEP : 58910-000

SAO JOAO DO RIO DO PEIXE / PB

CNPJ: 44.105.908/0001-35

I.E.: ISENTO

Data do Registro: 03/11/2021

Nº do Registro: 2520097910

Local de Registro: JUCEPPB

FOLHA : 0009

Período Movimento: NOVEMBRO/2021 a DEZEMBRO/2021

ÍNDICE DE LÍQUIDEZ

ÍNDICE DE LÍQUIDEZ GERAL

$$\text{ILG} = \frac{\text{Ativo Circulante} + \text{Realizável a Longo Prazo}}{\text{Passivo Circulante} + \text{Passivo não Circulante}} \quad \text{ILG} = \frac{119.700,00}{0,00} \quad \text{ILG : } 119700$$

ÍNDICE DE LÍQUIDEZ CORRENTE

$$\text{ILC} = \frac{\text{Ativo Circulante}}{\text{Passivo Circulante}} \quad \text{ILC} = \frac{119.700,00}{0,00} \quad \text{ILC : } 119700$$

ÍNDICE DE LÍQUIDEZ IMEDIATA

$$\text{ILI} = \frac{\text{Disponível}}{\text{Passivo Circulante}} \quad \text{ILI} = \frac{119.700,00}{0,00} \quad \text{ILI : } 119700$$

ÍNDICE DE ENDIVIDAMENTO

ÍNDICE DE ENDIVIDAMENTO GERAL

$$\text{IEG} = \frac{\text{Passivo Circulante} + \text{Passivo não Circulante}}{\text{Ativo}} \quad \text{IEG} = \frac{0,00}{119.700,00} \quad \text{IEG : } 0$$

SAO JOAO DO RIO DO PEIXE/PB, 31 de DEZEMBRO de 2021

MARCIO GOMES DE MENEZES
CONTADOR
C.P.F. :064.977.524-47 RG : 2001005113015 SSPCE
C.R.C. :PB01096603

IZAURA ALVES DUARTE
EMPRESARIO
C.P.F. :013.556.744-09
R.G. :20074866367



ID CONSTRUTORA LTDA

R PROF. ANTONIO NOGUEIRA DA NOBREGA, 260 - SALA A - LOTEAMENTO VALE VERDE - CEP : 58910-000

SAO JOAO DO RIO DO PEIXE / PB

CNPJ: 44.105.908/0001-35

I.E.: ISENTO

Data do Registro: 03/11/2021

Nº do Registro: 2520097910

Local de Registro: JUCEPPB

FOLHA : 0010

Período Movimento: NOVEMBRO/2021 a DEZEMBRO/2021

ÍNDICE DE SOLVÊNCIA GERAL**ÍNDICE DE SOLVÊNCIA GERAL**

$$\text{ISG} = \frac{\text{Ativo}}{\text{Passivo Circulante} + \text{Passivo não Circulante}} \quad \text{ISG} = \frac{119.700,00}{0,00} \quad \text{ISG} : 119700$$

SAO JOAO DO RIO DO PEIXE/PB, 31 de DEZEMBRO de 2021

MARCIO GOMES DE MENEZES
CONTADOR
C.P.F. :064.977.524-47 RG : 2001005113015 SSPCE
C.R.C. :PB01096603

IZAURA ALVES DUARTE
EMPRESARIO
C.P.F. :013.556.744-09
R.G. :20074866367

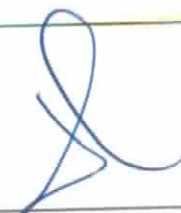

D. F. C. (Método Direto)

0178

ID CONSTRUTORA LTDA

R PROF. ANTONIO NOGUEIRA DA NOBREGA, 260 - SALA A - LOTEAMENTO VALE VERDE - CEP : 58910-000
 SAO JOAO DO RIO DO PEIXE / PB
 CNPJ: 44.105.908/0001-35
 Local de Registro: JUCEPPB
 Período Movimento: NOVEMBRO/2021 a DEZEMBRO/2021

Inscrição Estadual: ISENTA
 Data do Registro: 03/11/2021

Nº do Registro: 2520097910

FOLHA: 11

MÉTODO DIRETO

VALOR

Das Atividades Operacionais

(+) Recebimento de Clientes e outros		0,00
(+) Recolhimneto ao Governo		0,00
(+) Receitas Financeiras		0,00
(+) Pagamento a Funcinarios		0,00
(-) Pagamento a Fomecedores		0,00
(-) Pagamento a Funcionários		0,00
(-) Recolhimentos ao governo		0,00
(-) Pagamentos a credores diversos		300,00
4.01.01.02.0006 - HONORARIOS CONTABEIS	300,00	
(-) Despesas Financeiras		0,00
(-) Custos		0,00
(=) Disponibilidades geradas pelas atividades operacionais		-300,00

Das Atividades de Investimentos

(+) Recebimento de Venda de Imobilizado		0,00
(+) Recebimento de Dividendos		0,00
(-) Aquisição de Ativo Permanente		0,00
(=) Disponibilidades geradas pelas atividades de investimentos		0,00

Das Atividades de Financiamentos

(+) Novos Empréstimos		0,00
(+) Emissão de Debêntures		0,00
(+) Integralização de Capital		120.000,00
2.03.01.01.0001 - CAPITAL SOCIAL	120.000,00	

SAO JOAO DO RIO DO PEIXE / PB, 12 de Janeiro de 2022

MARCIO GOMES DE MENEZES

Contador

C.P.F.: 064.977.524-47

C.R.C.: PB-PB01096603

R.G. ; 2001005113015 SSPC

IZAURA ALVES DUARTE

EMPRESARIO

C.P.F.: 013.556.744-09

R.G.: 20074866367



D. F. C. (Método Direto)

0178

ID CONSTRUTORA LTDA

R PROF. ANTONIO NOGUEIRA DA NOBREGA, 260 - SALA A - LOTEAMENTO VALE VERDE - CEP : 58910-000

SAO JOAO DO RIO DO PEIXE / PB

CNPJ: 44.105.908/0001-35

Inscrição Estadual: ISENT0

Data do Registro: 03/11/2021

Nº do Registro: 2520097910

Local de Registro: JUCEPPB

FOLHA: 12

Período Movimento: NOVEMBRO/2021 a DEZEMBRO/2021

MÉTODO DIRETO**VALOR**

(-) Amortização de Empréstimos

0,00

(-) Pagamento de Dividendos

0,00

(=) Disponibilidades geradas pelas atividades de financiamentos

120.000,00**Aumento/Diminuição nas Disponibilidades**

0,00

(=) Disponibilidades no Início do Período

119.700,00

(=) Disponibilidades no Período

119.700,00

(=) Disponibilidades no Final do Período

SAO JOAO DO RIO DO PEIXE / PB, 12 de Janeiro de 2022

MARCIO GOMES DE MENEZES

Contador

C.P.F.: 064.977.524-47

C.R.C.: PB-PB01096603

R.G. : 2001005113015 SSPC

IZAURA ALVES DUARTE

EMPRESARIO

C.P.F.: 013.556.744-09

R.G.: 20074886367

DEMONSTRAÇÃO DOS LUCROS OU PREJUÍZOS ACUMULADOS (D. L. P. A.)

0178

ID CONSTRUTORA LTDA

R PROF. ANTONIO NOGUEIRA DA NOBREGA, 260 - SALA A - LOTEAMENTO VALE VERDE - CEP : 58910-000

SAO JOAO DO RIO DO PEIXE / PB

CNPJ: 44.105.908/0001-35

Inscrição Estadual: ISENTA

Data do Registro: 03/11/2021

Nº do Registro: 2520097910

Folha: 13

Local de Registro: JUCEPPB
Período Movimento: 11 a 12/2021

DISCRIMINAÇÃO	VALOR
LUCROS / PREJUÍZOS	
009 - TOTAL =====>	0,00
DESTINAÇÕES	
014 - TOTAL =====>	0,00
LUCROS OU PREJUÍZOS ACUMULADOS	0,00

SAO JOAO DO RIO DO PEIXE / PB, 31 de Dezembro de 2021

MARCIO GOMES DE MENEZES

Contador

C.P.F.: 064.977.524-47

C.R.C.: PB-PB01096603

R.G. : 2001005113015 E

IZAURA ALVES DUARTE

EMPRESARIO

C.P.F.: 013.556.744-09

R.G.: 20074866367

NOTAS EXPLICATIVAS

FOLHA: 14

ID CONSTRUTORA LTDA

R PROF. ANTONIO NOGUEIRA DA NOBREGA, 260 - SALA A - LOTEAMENTO VALE VERDE - CEP : 58910-000
SAO JOAO DO RIO DO PEIXE / PB
CNPJ: 44.105.908/0001-35
Local de Registro: JUCEPPB

Inscrição Estadual: ISENTA
Data de Registro: 03/11/2021

Nº do Registro: 2520097910

01- CONTEXTO OPERACIONAL

A empresa tem como finalidade ou objetivo a exploração dos seguintes serviços: CONSTRUÇÃO DE EDIFÍCIOS; OBRAS DE URBANIZAÇÃO - RUAS, PRAÇAS E CALÇADAS; CONSTRUÇÃO DE RODOVIAS E FERROVIAS, CONSTRUÇÃO DE BARRAGENS E REPRESAS PARA GERAÇÃO DE ENERGIA ELÉTRICA; CONSTRUÇÃO DE REDES DE ABASTECIMENTO DE ÁGUA, COLETA DE ESGOTO E CONSTRUÇÕES CORRELATAS, EXCETO OBRAS DE IRRIGAÇÃO; COLETA DE RESÍDUOS NÃO-PERIGOSOS; COLETA DE RESÍDUOS PERIGOSOS; SERVIÇOS DE ENGENHARIA; OBRAS DE ENGENHARIA CIVIL; OBRAS DE TERRAPLENAGEM; CAPTAÇÃO, TRATAMENTO E DISTRIBUIÇÃO DE ÁGUA; CONSTRUÇÃO DE INSTALAÇÕES ESPORTIVAS E RECREATIVAS; SERVIÇOS DE CARTOGRAFIA, TOPOGRAFIA E GEODÉSIA; MONTAGEM DE ESTRUTURAS METÁLICAS; ALUGUEL DE MÁQUINAS E EQUIPAMENTOS PARA CONSTRUÇÃO SEM OPERADOR, EXCETO ANDAIMES; OBRAS DE IRRIGAÇÃO; LOCAÇÃO DE AUTOMÓVEIS SEM CONDUTOR; ALUGUEL DE ANDAIMES; PERFURAÇÃO E CONSTRUÇÃO DE POÇOS DE ÁGUA; TRANSPORTE ESCOLAR; LOCAÇÃO DE MEIOS DE TRANSPORTE NÃO, SEM CONDUTOR; ALUGUEL DE MÁQUINAS E EQUIPAMENTOS AGRÍCOLAS SEM OPERADOR; SERVIÇOS DE OPERAÇÃO E RNECIMENTO DE EQUIPAMENTOS PARA TRANSPORTE E ELEVAÇÃO DE CARGAS E PESSOAS PARA USO EM OBRAS.

02- APRESENTAÇÃO DAS DEMONSTRAÇÕES CONTÁBEIS

As demonstrações contábeis foram elaboradas consoante as práticas contábeis adotadas no Brasil, as quais abrangem a legislação societária brasileira, os pronunciamentos, as orientações e as interpretações, emitidas pelo Comitê de Pronunciamentos Contábeis - CPC e homologados pela Comissão de Valores Mobiliários, bem como outros pronunciamentos emitidos por essa autarquia federal.

03- CAPITAL

O capital social está representado por 120.000 (cento e vinte mil) quotas, de valor nominal R\$ 120.000,00 (cento e vinte mil reais), totalmente integralizado por seus titulares/administradores, conforme contrato registrado em 03/11/2021.

MARCIO GOMES DE MENEZES
CONTADOR
C.P.F. :064.977.524-47 RG : 2001005113015 SSPCE
C.R.C. :PB-PB01096603

IZAURA ALVES DUARTE
EMPRESARIO
C.P.F. :013.556.744-09
R.G. :20074866367





ASSINATURA ELETRÔNICA

Certificamos que o ato da empresa ID CONSTRUTORA LTDA consta assinado digitalmente por:

IDENTIFICAÇÃO DO(S) ASSINANTE(S)	
CPF/CNPJ	Nome
01355674409	IZAURA ALVES DUARTE
06497752447	MARCIO GOMES DE MENEZES



CERTIFICO O REGISTRO EM 13/01/2022 14:55 SOB N° 20220015449.
PROTOCOLO: 220015449 DE 12/01/2022.
CÓDIGO DE VERIFICAÇÃO: 12200382051. CNPJ DA SEDE: 44105908000135.
NIRE: 25200975910. COM EFEITOS DO REGISTRO EM: 31/12/2021.
ID CONSTRUTORA LTDA

MARIA DE FATIMA VENTURA VENANCIO
SECRETÁRIA-GERAL
www.redesim.pb.gov.br

A/73

Termo de Abertura

Nome do Livro: DIÁRIO

Nº de Ordem: 1

O presente livro do tipo DIÁRIO contém registros numerados, do nº 01 ao nº 12, e servirá para a escrituração dos lançamentos próprios da empresa ID CONSTRUTORA LTDA, município São João do Rio do Peixe, CNPJ nº 44.105.908/0001-35, Número de Registro (NIRE) 25200975910.

Data do arquivamento dos atos constitutivos: 03/11/2021

Atos constitutivo: 25200975910

São João do Rio do Peixe, 03/11/2021

IZAURA ALVES DUARTE

Administrador, Sócio

CPF 013.556.744-09

MARCIO GOMES DE MENEZES

CONTADOR

CRC/PB PB01096603



LIVRO DIÁRIO

ID CONSTRUTORA LTDA

0178

R PROF. ANTONIO NOGUEIRA DA NOBREGA, 260 - SALA A - LOTEAMENTO VALE VERDE CEP : 58910-000
 SAO JOAO DO RIO DO PEIXE / PB
 CNPJ / CEI : 44.105.908/0001-35
 Local de Registro : JUCEPPB
 Período Movimento: 03/11/2021 a 31/12/2021

Inscrição Estadual: ISENTO
 Data do Registro : 03/11/2021 Nº do Registro : 2520097910
 LIVRO : 0001 FOLHA: 2

Data	Lançamento	Conta Débito Conta Crédito Histórico / Complemento	Valor
		Total Saldo de Abertura do ATIVO ==>	0,00
		Total Saldo de Abertura do PASSIVO ==>	0,00
03/11	2.0000	1.01.01.01.0001 - CAIXA MATRIZ 2.03.01.01.0001 - CAPITAL SOCIAL 047 - Capital Social Integralizado	120.000,00
		Total Débitos	120.000,00
		Total Créditos	120.000,00
Total do Mês =====>		Débitos :	120.000,00
		Créditos :	120.000,00

		A Transportar =====>	Débitos :	120.000,00	Créditos :	120.000,00
--	--	--------------------------------	------------------	-------------------	-------------------	-------------------

LIVRO DIÁRIO

ID CONSTRUTORA LTDA

0178

R PROF. ANTONIO NOGUEIRA DA NOBREGA, 260 - SALA A - LOTEAMENTO VALE VERDE CEP : 58910-000
 SAO JOAO DO RIO DO PEIXE / PB
 CNPJ / CEI : 44.105.908/0001-35
 Local de Registro : JUCEPPB
 Período Movimento: 03/11/2021 a 31/12/2021

Inscrição Estadual: ISENT0
 Data do Registro : 03/11/2021 Nº do Registro : 2520097910
 LIVRO : 0001 FOLHA: 3

Data	Lançamento	Conta Débito Conta Crédito Histórico / Complemento		Valor
		De Transporte =====>	Débitos :	120.000,00
			Créditos :	120.000,00
20/12	1.0000	4.01.01.02.0006 - HONORARIOS CONTABEIS		300,00
		1.01.01.01.0001 - CAIXA MATRIZ		
		186 - Provisão de Honorarios a pagar ref. mês DEZEMBRO		
		Total Débitos		300,00
			Total Créditos	300,00
31/12	3.0000	2.03.04.02.0001 - PREJUIZO NO PERIODO		300,00
		4.01.01.02.0006 - HONORARIOS CONTABEIS		
		020 - Saldos de Encerramento do Balanço		
		Total Débitos		300,00
			Total Créditos	300,00
		Total do Mês =====>	Débitos :	120.600,00
			Créditos :	120.600,00

D. F. C. (Método Direto)**ID CONSTRUTORA LTDA**

0178

R PROF. ANTONIO NOGUEIRA DA NOBREGA, 260 - SALA A - LOTEAMENTO VALE VERDE - CEP : 58910-000

SAO JOAO DO RIO DO PEIXE / PB

CNPJ: 44.105.908/0001-35

Inscrição Estadual: ISENT0

Local de Registro: JUCEPPB

Data do Registro: 03/11/2021

Nº do Registro: 2520097910

Período Movimento: NOVENBRO/2021 a DEZEMBRO/2021

FOLHA: 4

MÉTODO DIRETO**VALOR****Das Atividades Operacionais**

(+) Recebimento de Clientes e outros	0,00
(+) Recolhimneto ao Governo	0,00
(+) Receitas Financeiras	0,00
(+) Pagamento a Funcinarios	0,00
(-) Pagamento a Fornecedores	0,00
(-) Pagamento a Funcionários	0,00
(-) Recolhimentos ao governo	0,00
(-) Pagamentos a credores diversos	300,00
4.01.01.02.0006 - HONORARIOS CONTABEIS	300,00
(-) Despesas Financeiras	0,00
(-) Custos	0,00
(=) Disponibilidades geradas pelas atividades operacionais	-300,00

Das Atividades de Investimentos

(+) Recebimento de Venda de Imobilizado	0,00
(+) Recebimento de Dividendos	0,00
(-) Aquisição de Ativo Permanente	0,00
(=) Disponibilidades geradas pelas atividades de investimentos	0,00

Das Atividades de Financiamentos

(+) Novos Empréstimos	0,00
(+) Emissão de Debêntures	0,00
(+) Integralização de Capital	120.000,00
2.03.01.01.0001 - CAPITAL SOCIAL	120.000,00

SAO JOAO DO RIO DO PEIXE / PB, 12 de Janeiro de 2022

MARCIO GOMES DE MENEZES

Contador

C.P.F.: 064.977.524-47

C.R.C.: PB-PB01096603

R.G. : 2001005113015 SSPC

IZAURA ALVES DUARTE

EMPRESARIO

C.P.F.: 013.556.744-09

R.G.: 20074866367

D. F. C. (Método Direto)**ID CONSTRUTORA LTDA**

0178

R PROF. ANTONIO NOGUEIRA DA NOBREGA, 260 - SALA A - LOTEAMENTO VALE VERDE - CEP : 58910-000

SAO JOAO DO RIO DO PEIXE / PB

CNPJ: 44.105.908/0001-35

Inscrição Estadual: ISENT0

Local de Registro: JUCEPPB

Data do Registro: 03/11/2021

Nº do Registro: 2520097910

Período Movimento: NOVEMBRO/2021 a DEZEMBRO/2021

FOLHA: 5

MÉTODO DIRETO**VALOR**

(-) Amortização de Empréstimos	0,00
(-) Pagamento de Dividendos	0,00
(=) Disponibilidades geradas pelas atividades de financiamentos	120.000,00

Aumento/Diminuição nas Disponibilidades

(=) Disponibilidades no Início do Período	0,00
(=) Disponibilidades no Período	119.700,00
(=) Disponibilidades no Final do Período	119.700,00

SAO JOAO DO RIO DO PEIXE / PB, 12 de Janeiro de 2022

MARCIO GOMES DE MENEZES

Contador

C.P.F.: 064.977.524-47

R.G. : 2001005113015 SSPC

C.R.C.: PB-PB01096603

IZAURA ALVES DUARTE

EMPRESARIO

C.P.F.: 013.556.744-09

R.G.: 20074866367

DEMONSTRAÇÃO DOS LUCROS OU PREJUÍZOS ACUMULADOS (D. L. P. A.)

ID CONSTRUTORA LTDA 0178
 R PROF. ANTONIO NOGUEIRA DA NOBREGA, 260 - SALA A - LOTEAMENTO VALE VERDE - CEP : 58910-000
 SAO JOAO DO RIO DO PEIXE / PB
 CNPJ: 44.105.908/0001-35 Inscrição Estadual: ISENT0
 Local de Registro: JUCEPPB Data do Registro: 03/11/2021 Nº do Registro: 2520097910
 Período Movimento: 11/2021 a 12/2021 Folha: 6

DISCRIMINAÇÃO	VALOR
LUCROS / PREJUÍZOS	
009 - TOTAL =====>	0,00
DESTINAÇÕES	
014 - TOTAL =====>	0,00
LUCROS OU PREJUÍZOS ACUMULADOS	0,00

SAO JOAO DO RIO DO PEIXE / PB, 31 de Dezembro de 2021

 MARCIO GOMES DE MENEZES
 Contador
 C.P.F.: 064.977.524-47 R.G. : 2001005113015 E
 C.R.C.: PB-PB01096603

 IZAURA ALVES DUARTE
 EMPRESARIO
 C.P.F.: 013.556.744-09 R.G.: 20074866367

BALANÇO PATRIMONIAL

ID CONSTRUTORA LTDA

0178

R PROF. ANTONIO NOGUEIRA DA NOBREGA, 260 - SALA A - LOTEAMENTO VALE VERDE - CEP : 58910-000
 SAO JOAO DO RIO DO PEIXE / PB
 CNPJ : 44.105.908/0001-35
 Local de Registro : JUCEPPB
 Período de Movimento : NOVENBRO/2021 a DEZEMBRO/2021

Inscrição Estadual : ISENTO
 Data de Registro : 03/11/2021

Número de Registro: 2520097910
 Folha: 7

ATIVO

CIRCULANTE	119.700,00 D
DISPONIVEL	119.700,00 D
CAIXA	119.700,00 D
CAIXA MATRIZ	119.700,00 D
TOTAL DO ATIVO =====>	119.700,00 D

PASSIVO

PATRIMONIO LIQUIDO	119.700,00 C
CAPITAL SOCIAL	120.000,00 C
CAPITAL SOCIAL SUBSCRITO	120.000,00 C
CAPITAL SOCIAL	120.000,00 C
LUCRO OU PREJUIZO NO EXERCICIO	300,00 D
PREJUIZO NO EXERCICIO	300,00 D
PREJUIZO NO PERIODO	300,00 D
TOTAL DO PASSIVO =====>	119.700,00 C

Reconhecemos a exatidão do presente BALANÇO PATRIMONIAL, totalizando tanto no Ativo como na soma do Passivo com o Patrimônio Líquido, a importância de :

R\$ 119.700,00 (Cento e Dezenove Mil e Setecentos Reais)

SAO JOAO DO RIO DO PEIXE/PB, 31 de DEZEMBRO de 2021

 MARCIO GOMES DE MENEZES
 CONTADOR
 C.P.F. :064.977.524-47 RG : 2001005113015 SSPCE
 C.R.C. :PB-PB01096603

 IZAURA ALVES DUARTE
 EMPRESARIO
 C.P.F. :013.556.744-09
 R.G. :20074866367

DEMONSTRAÇÃO DO RESULTADO DO EXERCÍCIO EM 31/12/2021**ID CONSTRUTORA LTDA**

0178

R PROF. ANTONIO NOGUEIRA DA NOBREGA, 260 - SALA A - LOTEAMENTO VALE VERDE CEP : 58910-000
 SAO JOAO DO RIO DO PEIXE / PB
 CNPJ / CEI : 44.105.908/0001-35 Inscrição Estadual: ISENT0
 Local de Registro: JUCEPPB Data do Registro: 03/11/2021 Nº do Registro: 2520097910
 Período Movimento: NOVEMBRO/2021 a DEZEMBRO/2021 FOLHA: 8

(=) Receita Líquida de Vendas e/ou Serviços		0,00
(=) Lucro Bruto		0,00
(-) Despesas Operacionais		
DESPESAS ADMINISTRATIVAS		
HONORARIOS CONTABEIS	300,00	300,00
(=) Prejuízo Operacional antes do Resultado Financeiro		-300,00
(=) PREJUÍZO LÍQUIDO DO EXERCÍCIO		-300,00

SAO JOAO DO RIO DO PEIXE / PB, 31 de Dezembro de 2021

MARCIO GOMES DE MENEZES

CONTADOR

C.P.F. :064.977.524-47 RG : 2001005113015 SSPCE

C.R.C. :PB-PB01096603

IZAURA ALVES DUARTE

EMPRESARIO

C.P.F. :013.556.744-09

R.G. :20074866367

ID CONSTRUTORA LTDA

R PROF. ANTONIO NOGUEIRA DA NOBREGA, 260 - SALA A - LOTEAMENTO VALE VERDE - CEP : 58910-000

SAO JOAO DO RIO DO PEIXE / PB

CNPJ: 44.105.908/0001-35 I.E.: ISENTO

Local de Registro: JUCEPPB

Data do Registro: 03/11/2021

Nº do Registro: 2520097910

Período Movimento: NOVEMBRO/2021 a DEZEMBRO/2021

FOLHA : 0009

0178

ÍNDICE DE LÍQUIDEZ

ÍNDICE DE LÍQUIDEZ GERAL

$$\text{ILG} = \frac{\text{Ativo Circulante} + \text{Realizável a Longo Prazo}}{\text{Passivo Circulante} + \text{Passivo não Circulante}} \quad \text{ILG} = \frac{119.700,00}{0,00} \quad \text{ILG : } 119700$$

ÍNDICE DE LÍQUIDEZ CORRENTE

$$\text{ILC} = \frac{\text{Ativo Circulante}}{\text{Passivo Circulante}} \quad \text{ILC} = \frac{119.700,00}{0,00} \quad \text{ILC : } 119700$$

ÍNDICE DE LÍQUIDEZ IMEDIATA

$$\text{ILI} = \frac{\text{Disponível}}{\text{Passivo Circulante}} \quad \text{ILI} = \frac{119.700,00}{0,00} \quad \text{ILI : } 119700$$

ÍNDICE DE ENDIVIDAMENTO

ÍNDICE DE ENDIVIDAMENTO GERAL

$$\text{IEG} = \frac{\text{Passivo Circulante} + \text{Passivo não Circulante}}{\text{Ativo}} \quad \text{IEG} = \frac{0,00}{119.700,00} \quad \text{IEG : } 0$$

SAO JOAO DO RIO DO PEIXE/PB, 31 de DEZEMBRO de 2021

MARCIO GOMES DE MENEZES
CONTADOR
C.P.F. :064.977.524-47 RG : 2001005113015 SSPCE
C.R.C. :PB01096603

IZAURA ALVES DUARTE
EMPRESARIO
C.P.F. :013.556.744-09
R.G. :20074866367

0178

ID CONSTRUTORA LTDA

R PROF. ANTONIO NOGUEIRA DA NOBREGA, 260 - SALA A - LOTEAMENTO VALE VERDE - CEP : 58910-000

SAO JOAO DO RIO DO PEIXE / PB

CNPJ: 44.105.908/0001-35 I.E.: ISENTO

Local de Registro: JUCEPPB

Data do Registro: 03/11/2021

Nº do Registro: 2520097910

Período Movimento: NOVEMBRO/2021 a DEZEMBRO/2021

FOLHA : 0010

ÍNDICE DE SOLVÊNCIA GERAL

ÍNDICE DE SOLVÊNCIA GERAL

$$\text{ISG} = \frac{\text{Ativo}}{\text{Passivo Circulante} + \text{Passivo não Circulante}} \quad \text{ISG} = \frac{119.700,00}{0,00} \quad \text{ISG : } 119700$$

SAO JOAO DO RIO DO PEIXE/PB, 31 de DEZEMBRO de 2021

MARCIO GOMES DE MENEZES
CONTADORC.P.F. :064.977.524-47 RG : 2001005113015 SSPCE
C.R.C. :PB01096603

IZAURA ALVES DUARTE
EMPRESARIOC.P.F. :013.556.744-09
R.G. :20074866367

NOTAS EXPLICATIVAS

SI/MS

FOLHA: 11

ID CONSTRUTORA LTDA

R PROF. ANTONIO NOGUEIRA DA NOBREGA, 260 - SALA A - LOTEAMENTO VALE VERDE - CEP : 58910-000
 SAO JOAO DO RIO DO PEIXE / PB
 CNPJ: 44.105.908/0001-35
 Local de Registro: JUCEPPB

Inscrição Estadual: ISENTA
 Data de Registro: 03/11/2021

Nº do Registro: 2520097910

01- CONTEXTO OPERACIONAL

A empresa tem como finalidade ou objetivo a exploração dos seguintes serviços: CONSTRUÇÃO DE EDIFÍCIOS; OBRAS DE URBANIZAÇÃO - RUAS, PRAÇAS E CALÇADAS; CONSTRUÇÃO DE RODOVIAS E FERROVIAS, CONSTRUÇÃO DE BARRAGENS E REPRESAS PARA GERAÇÃO DE ENERGIA ELÉTRICA; CONSTRUÇÃO DE REDES DE ABASTECIMENTO DE ÁGUA, COLETA DE ESGOTO E CONSTRUÇÕES CORRELATAS, EXCETO OBRAS DE IRRIGAÇÃO; COLETA DE RESÍDUOS NÃO-PERIGOSOS; COLETA DE RESÍDUOS PERIGOSOS; SERVIÇOS DE ENGENHARIA; OBRAS DE ENGENHARIA CIVIL; OBRAS DE TERRAPLENAGEM; CAPTAÇÃO, TRATAMENTO E DISTRIBUIÇÃO DE ÁGUA; CONSTRUÇÃO DE INSTALAÇÕES ESPORTIVAS E RECREATIVAS; SERVIÇOS DE CARTOGRAFIA, TOPOGRAFIA E GEODÉSIA; MONTAGEM DE ESTRUTURAS METÁLICAS; ALUGUEL DE MÁQUINAS E EQUIPAMENTOS PARA CONSTRUÇÃO SEM OPERADOR, EXCETO ANDAIMES; OBRAS DE IRRIGAÇÃO; LOCAÇÃO DE AUTOMÓVEIS SEM CONDUTOR; ALUGUEL DE ANDAIMES; PERFURAÇÃO E CONSTRUÇÃO DE POÇOS DE ÁGUA; TRANSPORTE ESCOLAR; LOCAÇÃO DE MEIOS DE TRANSPORTE NÃO, SEM CONDUTOR; ALUGUEL DE MÁQUINAS E EQUIPAMENTOS AGRÍCOLAS SEM OPERADOR; SERVIÇOS DE OPERAÇÃO E MANUTENÇÃO DE EQUIPAMENTOS PARA TRANSPORTE E ELEVÇÃO DE CARGAS E PESSOAS PARA USO EM OBRAS.

02- APRESENTAÇÃO DAS DEMONSTRAÇÕES CONTÁBEIS

As demonstrações contábeis foram elaboradas consoante as práticas contábeis adotadas no Brasil, as quais abrangem a legislação societária brasileira, os pronunciamentos, as orientações e as interpretações, emitidas pelo Comitê de Pronunciamentos Contábeis - CPC e homologados pela Comissão de Valores Mobiliários, bem como outros pronunciamentos emitidos por essa autarquia federal.

03- CAPITAL

O capital social está representado por 120.000 (cento e vinte mil) quotas, de valor nominal R\$ 120.000,00 (cento e vinte mil reais), totalmente integralizado por seus titulares/administradores, conforme contrato registrado em 03/11/2021.

MARCIO GOMES DE MENEZES
 CONTADOR
 C.P.F. :064.977.524-47 RG : 2001005113015 SSPCE
 C.R.C. :PB-PB01096603

IZAURA ALVES DUARTE
 EMPRESARIO
 C.P.F. :013.556.744-09
 R.G. :20074866367

Termo de Encerramento

Nome do Livro: DIÁRIO

Nº de Ordem: 1

O presente livro do tipo DIÁRIO contém páginas numeradas, do nº 01 ao nº 12, e serviu para escrituração no período de 03/11/2021 a 31/12/2021, da empresa ID CONSTRUTORA LTDA.

São João do Rio do Peixe, 31/12/2021

IZAURA ALVES DUARTE
Administrador, Sócio
CPF 013.556.744-09

MARCIO GOMES DE MENEZES
CONTADOR
CRC/PB PB01096603





ASSINATURA ELETRÔNICA

Certificamos que o ato da empresa ID CONSTRUTORA LTDA consta assinado digitalmente por:

IDENTIFICAÇÃO DO(S) ASSINANTE(S)	
CPF/CNPJ	Nome
01355674409	IZAURA ALVES DUARTE
06497752447	Marcio Gomes de Menezes



CERTIFICO A AUTENTICAÇÃO EM 14/01/2022 08:30 SOB N° 20220015520.
PROTOCOLO: 220015520 DE 10/01/2022. NIRE: 25200975910.
ID CONSTRUTORA LTDA

PEDRO ROGERIO DE MELO LOURENÇO
RESPONSÁVEL PELA AUTENTICAÇÃO
JOÃO PESSOA, 14/01/2022
redesim.pb.gov.br



TERMO DE AUTENTICAÇÃO - LIVRO DIGITAL

Declaro exatos os Termos de Abertura e de Encerramento do Livro Digital com características abaixo, conferido e autenticado por Pedro Rogério de Melo Lourenço, sob a autenticidade nº 12200409162 em 14/01/2022, protocolo 220015520. Para validação de Autenticação dos Termos, deverá ser acessado o Portal de Serviços / verificação de documentos do Empreendedor (<http://www.redesim.pb.gov.br>) e informar o código de verificação.

Identificação de Empresa

Nome Empresarial:	ID CONSTRUTORA LTDA
Número de Registro:	25200975910
CNPJ:	44105908000135
Município:	São João do Rio do Peixe

Identificação de Livro Digital

Tipo de Livro:	DIÁRIO
Número de Ordem:	1
Período de Escrituração:	03/11/2021 - 31/12/2021

Assinante(s)	Nome	CRC/OAB
01355674409	IZAURA ALVES DUARTE	
06497752447	MARCIO GOMES DE MENEZES	PBPB01096603



CERTIFICO A AUTENTICAÇÃO EM 14/01/2022 08:30 SOB Nº 20220015520.
PROTOCOLO: 220015520 DE 10/01/2022. CÓDIGO DE VERIFICAÇÃO:
12200409162. NIRE: 25200975910.
ID CONSTRUTORA LTDA

PEDRO ROGERIO DE MELO LOURENÇO
RESPONSÁVEL PELA AUTENTICAÇÃO
JOÃO PESSOA, 14/01/2022
redesim.pb.gov.br



55 / 73

CONSELHO REGIONAL DE CONTABILIDADE DO ESTADO DO PARAÍBA
CERTIDÃO DE REGULARIDADE PROFISSIONAL

O **CONSELHO REGIONAL DE CONTABILIDADE DO ESTADO DO PARAÍBA** certifica que o(a) profissional identificado(a) no presente documento encontra-se em situação regular.

IDENTIFICAÇÃO DO REGISTRO

NOME.....	: MARCIO GOMES DE MENEZES
REGISTRO.....	: PB-010966/O-3
CATEGORIA.....	: CONTADOR
CPF.....	: 064.977.524-47

A presente CERTIDÃO não quita nem invalida quaisquer débitos ou infrações que posteriormente, venham a ser apurados pelo CRCPB contra o referido registro.

A falsificação deste documento constitui-se em crime previsto no Código Penal Brasileiro, sujeitando o autor à respectiva ação penal.

Emissão: PARAÍBA, 17/12/2021 as 05:47:46.

Válido até: 17/03/2022.

Código de Controle: 2214.2054.7237.7559.

Para verificar a autenticidade deste documento consulte o site do CRCPB.

56/23

À PREFEITURA MUNICIPAL DE COREMAS
COMISSÃO PERMANENTE DE LICITAÇÃO
REF: **TOMADA DE PREÇOS 002/2022**

OBJETO: **Contratação de uma pessoa jurídica para prestar serviços de engenharia de pavimentação em paralelepípedo das seguintes ruas:** Miguel Andrade de Lacerda, Travessa Monoel Ferreira Cavalcante, Travessa Miguel Andrade de Lacerda, Diogo para UBS (Parte 2), Travessa Oficial de Justiça Vicente Gregório de Andrade.

DECLARAÇÃO DE RECEBIMENTO DA DOCUMENTAÇÃO

A empresa: **ID CONSTRUTORA LTDA - ME**, CNPJ-MF n.º, **44.105.908/0001-35** sediada na Rua Professor Antônio Nogueira da Nóbrega; n° 260; Loteamento Vale Verde; São João do Rio do Peixe - PB, CEP: 58.910-000; fone: 83 - 99955-5368; e-mail: idconstrutoraltda@outlookcom, examinado o EDITAL, em curso, vem **DECLARAR** que recebemos todos os documentos pertinentes ao Edital supracitado.

Coremas - PB, em 25 de janeiro de 2022.

IZAURA ALVES DUARTE
ID CONSTRUTORA LTDA
ADMINISTRADORA



57/23

À PREFEITURA MUNICIPAL DE COREMAS
COMISSÃO PERMANENTE DE LICITAÇÃO
REF: **TOMADA DE PREÇOS 002/2022**

OBJETO: **Contratação de uma pessoa jurídica para prestar serviços de engenharia de pavimentação em paralelepípedo das seguintes ruas:** Miguel Andrade de Lacerda, Travessa Monoel Ferreira Cavalcante, Travessa Miguel Andrade de Lacerda, Diogo para UBS (Parte 2), Travessa Oficial de Justiça Vicente Gregório de Andrade.

DECLARAÇÃO DE CONHECIMENTO DO EDITAL

A empresa: **ID CONSTRUTORA LTDA - ME**, CNPJ-MF n.º, **44.105.908/0001-35** sediada na Rua Professor Antônio Nogueira da Nóbrega; n° 260; Loteamento Vale Verde; São João do Rio do Peixe - PB, CEP: 58.910-000; fone: 83 - 99955-5368; e-mail: idconstrutoraltda@outlookcom, examinado o EDITAL, em curso, vem **DECLARAR** que tomou conhecimento de todas as condições estipuladas neste edital para apresentar todos os documentos nele exigidos.

Coremas - PB, em 25 de janeiro de 2022.

IZAURA ALVES DUARTE
ID CONSTRUTORA LTDA
ADMINISTRADORA



58/73

À PREFEITURA MUNICIPAL DE COREMAS
COMISSÃO PERMANENTE DE LICITAÇÃO
REF: **TOMADA DE PREÇOS 002/2022**

OBJETO: **Contratação de uma pessoa jurídica para prestar serviços de engenharia de pavimentação em paralelepípedo das seguintes ruas: Miguel Andrade de Lacerda, Travessa Monoel Ferreira Cavalcante, Travessa Miguel Andrade de Lacerda, Diogo para UBS (Parte 2), Travessa Oficial de Justiça Vicente Gregório de Andrade.**

DECLARAÇÃO/RELAÇÃO DE CONTRATOS

A empresa: **ID CONSTRUTORA LTDA - ME**, CNPJ-MF n.º, **44.105.908/0001-35** sediada na Rua Professor Antônio Nogueira da Nóbrega; n.º 260; Loteamento Vale Verde; São João do Rio do Peixe - PB, CEP: 58.910-000; fone: 83 - 99955-5368; e-mail: idconstrutoraltda@outlookcom, vem **DECLARAR** que não possui compromissos da empresa para contratação com qualquer outro órgão.

Coremas - PB, em 25 de janeiro de 2022.

IZAURA ALVES DUARTE
ID CONSTRUTORA LTDA
ADMINISTRADORA



59/23

À PREFEITURA MUNICIPAL DE COREMAS
COMISSÃO PERMANENTE DE LICITAÇÃO
REF: **TOMADA DE PREÇOS 002/2022**

OBJETO: **Contratação de uma pessoa jurídica para prestar serviços de engenharia de pavimentação em paralelepípedo das seguintes ruas:** Miguel Andrade de Lacerda, Travessa Monoel Ferreira Cavalcante, Travessa Miguel Andrade de Lacerda, Diogo para UBS (Parte 2), Travessa Oficial de Justiça Vicente Gregório de Andrade.

DECLARAÇÃO DE PROIBIÇÃO DO TRABALHO MENOR

A empresa: **ID CONSTRUTORA LTDA - ME**, CNPJ-MF n.º, **44.105.908/0001-35** sediada na Rua Professor Antônio Nogueira da Nóbrega; n° 260; Loteamento Vale Verde; São João do Rio do Peixe - PB, CEP: 58.910-000; fone: 83 - 99955-5368; e-mail: idconstrutoraltda@outlookcom, com base no inciso XXXIII, do art. 7º da Constituição Federal, vem **DECLARAR** sob as penas da lei, que não mantemos em nosso quadro de pessoal menores de 18 (dezoito) anos, em horário noturno de trabalho ou em serviços perigosos ou insalubres, não executamos, ainda, qualquer Trabalho com menores de 16 (dezesesseis) anos, salvo na condição de aprendiz, a partir de 14 (quatorze) anos.

Coremas - PB, em 25 de janeiro de 2022.

IZAURA ALVES DUARTE
ID CONSTRUTORA LTDA
ADMINISTRADORA



60/23

À PREFEITURA MUNICIPAL DE COREMAS
COMISSÃO PERMANENTE DE LICITAÇÃO
REF: **TOMADA DE PREÇOS 002/2022**

OBJETO: **Contratação de uma pessoa jurídica para prestar serviços de engenharia de pavimentação em paralelepípedo das seguintes ruas: Miguel Andrade de Lacerda, Travessa Manoel Ferreira Cavalcanti e Travessa Miguel Andrade de Lacerda, Localidade Diogo para UBS (Parte 2), Travessa Oficial de Justiça Vicente Gregório de Andrade.**

DECLARAÇÃO DE VISITA AO LOCAL DA OBRA

A empresa: **ID CONSTRUTORA LTDA - ME**, CNPJ-MF n.º, **44.105.908/0001-35** sediada na Rua Professor Antônio Nogueira da Nobrega; n° 260; Loteamento Vale Verde; São João do Rio do Peixe - PB, CEP: 58.910-000; fone: 83 - 99955-5368; e-mail: idconstrutoraltda@outlook.com, vem **DECLARAR** que visitou a área onde será executada a obra, e tomamos conhecimento de todas as condições existentes in loco.

Coremas - PB, em 25 de janeiro de 2022.

Izaura Alves Duarte

IZAURA ALVES DUARTE
ID CONSTRUTORA LTDA
ADMINISTRADORA

Reziélio de Souza Rafael
Eng. Civil

Reziélio de Souza Rafael
CREA 181561051-4
REZIELIO DE SOUZA RAFAEL
ENGENHEIRO CIVIL
CREA: 1815610514

[Handwritten signature]

61/23

À PREFEITURA MUNICIPAL DE COREMAS
COMISSÃO PERMANENTE DE LICITAÇÃO
REF: **TOMADA DE PREÇOS 002/2022**

OBJETO: **Contratação de uma pessoa jurídica para prestar serviços de engenharia de pavimentação em paralelepípedo das seguintes ruas: Miguel Andrade de Lacerda, Travessa Monoel Ferreira Cavalcante, Travessa Miguel Andrade de Lacerda, Diogo para UBS (Parte 2), Travessa Oficial de Justiça Vicente Gregório de Andrade.**

DECLARAÇÃO DE MICROEMPRESA - ME

A empresa: **ID CONSTRUTORA LTDA - ME**, CNPJ-MF n.º, **44.105.908/0001-35** sediada na Rua Professor Antônio Nogueira da Nóbrega; n° 260; Loteamento Vale Verde; São João do Rio do Peixe - PB, CEP: 58.910-000; fone: 83 - 99955-5368; e-mail: idconstrutoraltda@outlook.com, vem **DECLARAR** que para os devidos fins e sob as penas da Lei, que a receita bruta anual da empresa não excedeu, no ano anterior, ao limite fixado no inciso I do art. 3º da Lei Complementar n° 123 de 14 de dezembro de 2006, e que não nos enquadrados em qualquer das hipóteses de exclusão relacionadas no § 4º do art. 3º da mencionada lei.

Coremas - PB, em 25 de janeiro de 2022.

IZAURA ALVES DUARTE
ID CONSTRUTORA LTDA
ADMINISTRADORA



62/73

À PREFEITURA MUNICIPAL DE COREMAS
COMISSÃO PERMANENTE DE LICITAÇÃO
REF: TOMADA DE PREÇOS 002/2022

OBJETO: **Contratação de uma pessoa jurídica para prestar serviços de engenharia de pavimentação em paralelepípedo das seguintes ruas:** Miguel Andrade de Lacerda, Travessa Monoel Ferreira Cavalcante, Travessa Miguel Andrade de Lacerda, Diogo para UBS (Parte 2), Travessa Oficial de Justiça Vicente Gregório de Andrade.

DECLARAÇÃO DE SUPERVENIENCIA DE FATO IMPEDITIVO

A empresa: **ID CONSTRUTORA LTDA - ME**, CNPJ-MF n.º, **44.105.908/0001-35** sediada na Rua Professor Antônio Nogueira da Nóbrega; n° 260; Loteamento Vale Verde; São João do Rio do Peixe - PB, CEP: 58.910-000; fone: 83 - 99955-5368; e-mail: idconstrutoraltda@outlookcom, vem **DECLARAR** para fins de participação no processo licitatório em pauta, sob as penas da Lei, que inexistente qualquer fato impeditivo à nossa participação na licitação citada, e que não fomos declarados inidônea e não somos impedidos de contratar com o Poder Público de qualquer esfera, ou suspenso de contratar com a Administração, e que nos comprometemos a comunicar ocorrência de fatos supervenientes.

Coremas - PB, em 25 de janeiro de 2022.

IZAURA ALVES DUARTE
ID CONSTRUTORA LTDA
ADMINISTRADORA



63/22

À PREFEITURA MUNICIPAL DE COREMAS
COMISSÃO PERMANENTE DE LICITAÇÃO
REF: TOMADA DE PREÇOS 002/2022

OBJETO: **Contratação de uma pessoa jurídica para prestar serviços de engenharia de pavimentação em paralelepípedo das seguintes ruas:** Miguel Andrade de Lacerda, Travessa Monoel Ferreira Cavalcante, Travessa Miguel Andrade de Lacerda, Diogo para UBS (Parte 2), Travessa Oficial de Justiça Vicente Gregório de Andrade.

DECLARAÇÃO DE INFORMAÇÕES PESSOAIS E BANCARIAS.

A empresa: **ID CONSTRUTORA LTDA - ME**, CNPJ-MF n.º, **44.105.908/0001-35** sediada na Rua Professor Antônio Nogueira da Nóbrega; n° 260; Loteamento Vale Verde; São João do Rio do Peixe - PB, CEP: 58.910-000; fone: 83 - 99955-5368; e-mail: idconstrutoraltda@outlook.com, através de seu representante legal, Izaura Alves Duarte, inscrita no CPF n° 013.556.744-09, RG: 20074866367, Residente e domiciliada no Sítio Olho D'água, zona rural, CEP:58.910-000, São João do Rio do Peixe – PB, e-mail: idconstrutoraltda@outlook.com e telefone: 83 999555368, vem **DECLARAR** que é a responsável pela assinatura de um possível contrato e que esta empresa possui os seguintes dados bancários:

ID CONSTRUTORA LTDA - ME

CNPJ: 44.105.908/0001-35

BANCO DO BRASIL

AGÊNCIA: 1449-4 (São João do Rio do Peixe – PB)

CONTA CORRENTE: 29.719-4

Coremas - PB, em 25 de janeiro de 2022.

IZAURA ALVES DUARTE
ID CONSTRUTORA LTDA
ADMINISTRADORA



64/23

À PREFEITURA MUNICIPAL DE COREMAS
COMISSÃO PERMANENTE DE LICITAÇÃO
REF: **TOMADA DE PREÇOS 002/2022**

OBJETO: **Contratação de uma pessoa jurídica para prestar serviços de engenharia de pavimentação em paralelepípedo das seguintes ruas:** Miguel Andrade de Lacerda, Travessa Monoel Ferreira Cavalcante, Travessa Miguel Andrade de Lacerda, Diogo para UBS (Parte 2), Travessa Oficial de Justiça Vicente Gregório de Andrade.

DECLARAÇÃO DE EMPREGAR 10% DA MÃO DE OBRA LOCAL

A empresa: **ID CONSTRUTORA LTDA - ME**, CNPJ-MF n.º, **44.105.908/0001-35** sediada na Rua Professor Antônio Nogueira da Nóbrega; n° 260; Loteamento Vale Verde; São João do Rio do Peixe - PB, CEP: 58.910-000; fone: 83 - 99955-5368; e-mail: idconstrutoraltda@outlookcom, vem **DECLARAR** com base no inciso IV, do art. 12 da Lei 8.666/93, que nos comprometemos a empregar na execução do contrato decorrente desta licitação, 10% (dez por cento) da mão de obra local, em relação ao total de empregados necessários para executar a obra.

Coremas - PB, em 25 de janeiro de 2022.

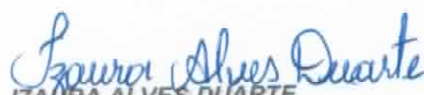
IZADORA ALVES DUARTE
ID CONSTRUTORA LTDA
ADMINISTRADORA



65/43

À PREFEITURA MUNICIPAL DE COREMAS
COMISSÃO PERMANENTE DE LICITAÇÃO
REF: **TOMADA DE PREÇOS 002/2022**

OBJETO: **Contratação de uma pessoa jurídica para prestar serviços de engenharia de pavimentação em paralelepípedo das seguintes ruas:** Miguel Andrade de Lacerda, Travessa Monoel Ferreira Cavalcante, Travessa Miguel Andrade de Lacerda, Diogo para UBS (Parte 2), Travessa Oficial de Justiça Vicente Gregório de Andrade.

DECLARAÇÃO DE QUALIDADE DA OBRA E PREVENÇÃO DO MEIO AMBIENTE

A empresa: **ID CONSTRUTORA LTDA - ME**, CNPJ-MF n.º, **44.105.908/0001-35** sediada na Rua Professor Antônio Nogueira da Nóbrega; n° 260; Loteamento Vale Verde; São João do Rio do Peixe - PB, CEP: 58.910-000; fone: 83 - 99955-5368; e-mail: idconstrutoraltda@outlookcom, vem **DECLARAR** que serão tomadas todas as medidas necessárias para assegurar um controle adequado da qualidade da obra e de modo a prevenir impacto sobre o meio ambiente

Coremas - PB, em 25 de janeiro de 2022.

IZAURA ALVES DUARTE
ID CONSTRUTORA LTDA
ADMINISTRADORA



À PREFEITURA MUNICIPAL DE COREMAS
COMISSÃO PERMANENTE DE LICITAÇÃO
REF: **TOMADA DE PREÇOS 002/2022**

OBJETO: **Contratação de uma pessoa jurídica para prestar serviços de engenharia de pavimentação em paralelepípedo das seguintes ruas:** Miguel Andrade de Lacerda, Travessa Monoel Ferreira Cavalcante, Travessa Miguel Andrade de Lacerda, Diogo para UBS (Parte 2), Travessa Oficial de Justiça Vicente Gregório de Andrade.

DECLARAÇÃO DE NÃO POSSUIR SERVIDOR PUBLICO DA ATIVA NO ORGÃO

A empresa: **ID CONSTRUTORA LTDA - ME**, CNPJ-MF n.º, **44.105.908/0001-35** sediada na Rua Professor Antônio Nogueira da Nobrega; n° 260; Loteamento Vale Verde; São João do Rio do Peixe - PB, CEP: 58.910-000; fone: 83 - 99955-5368; e-mail: idconstrutoraltda@outlookcom, vem **DECLARAR** que não possui em seu quadro societário servidor público da ativa, ou empregado de empresa pública ou de sociedade de economia mista neste órgão.

Coremas - PB, em 25 de janeiro de 2022.

IZAURA ALVES DUARTE
ID CONSTRUTORA LTDA
ADMINISTRADORA



À PREFEITURA MUNICIPAL DE COREMAS
COMISSÃO PERMANENTE DE LICITAÇÃO
REF: **TOMADA DE PREÇOS 002/2022**

OBJETO: **Contratação de uma pessoa jurídica para prestar serviços de engenharia de pavimentação em paralelepípedo das seguintes ruas:** Miguel Andrade de Lacerda, Travessa Monoel Ferreira Cavalcante, Travessa Miguel Andrade de Lacerda, Diogo para UBS (Parte 2), Travessa Oficial de Justiça Vicente Gregório de Andrade.

DECLARAÇÃO DE INIDONEIDADE

A empresa: **ID CONSTRUTORA LTDA - ME**, CNPJ-MF n.º, **44.105.908/0001-35** sediada na Rua Professor Antônio Nogueira da Nóbrega; n° 260; Loteamento Vale Verde; São João do Rio do Peixe - PB, CEP: 58.910-000; fone: 83 - 99955-5368; e-mail: idconstrutoraltda@outlookcom, vem **DECLARAR** que não está inidônea para licitar e contratar com a administração pública.

Coremas - PB, em 25 de janeiro de 2022.

IZAURA ALVES DUARTE
ID CONSTRUTORA LTDA
ADMINISTRADORA



68/23

À PREFEITURA MUNICIPAL DE COREMAS
COMISSÃO PERMANENTE DE LICITAÇÃO
REF: TOMADA DE PREÇOS 002/2022

OBJETO: **Contratação de uma pessoa jurídica para prestar serviços de engenharia de pavimentação em paralelepípedo das seguintes ruas:** Miguel Andrade de Lacerda, Travessa Monoel Ferreira Cavalcante, Travessa Miguel Andrade de Lacerda, Diogo para UBS (Parte 2), Travessa Oficial de Justiça Vicente Gregório de Andrade.

DECLARAÇÃO DE ELABORAÇÃO INDEPENDENTE DA PROPOSTA

A empresa: **ID CONSTRUTORA LTDA - ME**, CNPJ-MF n.º, **44.105.908/0001-35** sediada na Rua Professor Antônio Nogueira da Nóbrega; n° 260; Loteamento Vale Verde; São João do Rio do Peixe - PB, CEP: 58.910-000; fone: 83 - 99955-5368; e-mail: idconstrutoraltda@outlookcom, vem **DECLARAR** sob as penas da lei, em especial o art. 299 do Código Penal Brasileiro, que:

a) A proposta apresentada para participar da licitação em destaque, foi elaborada de maneira independente pelo licitante, e o conteúdo da proposta não foi, no todo ou em parte, direta ou indiretamente, informado, discutido ou recebido de qualquer outro participante potencial ou de fato deste processo, por qualquer meio ou por qualquer pessoa;

b) A intenção de apresentar a proposta elaborada para participar deste certame, não foi informada, discutida ou recebida de qualquer outro participante potencial ou de fato desta licitação, por qualquer meio ou por qualquer pessoa;

c) Que não tentou, por qualquer meio ou por qualquer pessoa, influir na decisão de qualquer outro participante potencial ou de fato deste procedimento licitatório, quanto a participar ou não da referida licitação;

d) Que o conteúdo da proposta apresentada para participar deste certame, não será, no todo ou em parte, direta ou indiretamente, comunicado ou discutido com qualquer outro participante potencial ou de fato deste procedimento licitatório, antes da adjudicação do objeto da referida licitação;

e) Que o conteúdo da proposta apresentada para participação deste certame, não foi, no todo ou em parte, direta ou indiretamente, discutido ou recebido de qualquer integrante deste órgão público antes da abertura oficial das propostas; e

f) Que está plenamente ciente do teor e da extensão desta declaração e que detém plenos poderes e informações para firmá-la.

Coremas - PB, em 25 de janeiro de 2022.

IZAURA ALVES DUARTE
ID CONSTRUTORA LTDA
ADMINISTRADORA



62/23

À PREFEITURA MUNICIPAL DE COREMAS
COMISSÃO PERMANENTE DE LICITAÇÃO
REF: **TOMADA DE PREÇOS 002/2022**

OBJETO: Contratação de uma pessoa jurídica para prestar serviços de engenharia de pavimentação em paralelepípedo das seguintes ruas: Miguel Andrade de Lacerda, Travessa Monoel Ferreira Cavalcante, Travessa Miguel Andrade de Lacerda, Diogo para UBS (Parte 2), Travessa Oficial de Justiça Vicente Gregório de Andrade.

DECLARAÇÃO DE NÃO TER RELAÇÃO DE PARENTESCO VEDADA PELO INC. III DO ART. 9º da 8.666/93.

A empresa: **ID CONSTRUTORA LTDA - ME**, CNPJ-MF n.º, **44.105.908/0001-35** sediada na Rua Professor Antônio Nogueira da Nóbrega; n° 260; Loteamento Vale Verde; São João do Rio do Peixe - PB, CEP: 58.910-000; fone: 83 - 99955-5368; e-mail: idconstrutoraltda@outlookcom, vem **DECLARAR** que não tem relação familiar ou parentesco com Servidor ou Dirigente do Órgão, entidade contratante ou responsável pela licitação que importe na prática vedada no inciso III, do art. 9º da 8.666/93.

Coremas - PB, em 25 de janeiro de 2022.

IZAURA ALVES DUARTE
ID CONSTRUTORA LTDA
ADMINISTRADORA



70/73

À PREFEITURA MUNICIPAL DE COREMAS
COMISSÃO PERMANENTE DE LICITAÇÃO
REF: **TOMADA DE PREÇOS 002/2022**

OBJETO: **Contratação de uma pessoa jurídica para prestar serviços de engenharia de pavimentação em paralelepípedo das seguintes ruas:** Miguel Andrade de Lacerda, Travessa Monoel Ferreira Cavalcante, Travessa Miguel Andrade de Lacerda, Diogo para UBS (Parte 2), Travessa Oficial de Justiça Vicente Gregório de Andrade.

DECLARAÇÃO DE INDICAÇÃO DE RESPONSÁVEL TÉCNICO.

A empresa: **ID CONSTRUTORA LTDA - ME**, CNPJ-MF n.º, **44.105.908/0001-35** sediada na Rua Professor Antônio Nogueira da Nóbrega; n° 260; Loteamento Vale Verde; São João do Rio do Peixe - PB, CEP: 58.910-000; fone: 83 - 99955-5368; e-mail: idconstrutoraltda@outlookcom, vem **DECLARAR** que manterá na obra e/ou serviço, em tempo integral, o profissional **Reziélio de Souza Rafael, Engenheiro Civil, CREA:1815610514, CPF: 043.302.834-33**, admitindo-se a substituição por outro profissional de experiência equivalente ou superior, desde que comunicado e autorizado pela entidade fiscalizadora.

Coremas - PB, em 25 de janeiro de 2022.

IZAURA ALVES DUARTE
ID CONSTRUTORA LTDA
ADMINISTRADORA



71/73

À PREFEITURA MUNICIPAL DE COREMAS
COMISSÃO PERMANENTE DE LICITAÇÃO
REF: **TOMADA DE PREÇOS 002/2022**

OBJETO: Contratação de uma pessoa jurídica para prestar serviços de engenharia de pavimentação em paralelepípedo das seguintes ruas: Miguel Andrade de Lacerda, Travessa Monoel Ferreira Cavalcante, Travessa Miguel Andrade de Lacerda, Diogo para UBS (Parte 2), Travessa Oficial de Justiça Vicente Gregório de Andrade.

DECLARAÇÃO DE LOCALIZAÇÃO DA EMPRESA.

A empresa: **ID CONSTRUTORA LTDA - ME**, CNPJ-MF n.º, **44.105.908/0001-35** sediada na Rua Professor Antônio Nogueira da Nóbrega; n.º 260; Loteamento Vale Verde; São João do Rio do Peixe - PB, CEP: 58.910-000; fone: 83 - 99955-5368; e-mail: idconstrutoraltda@outlook.com, vem **apresentar**, mesmo de posse de seu alvará de localização e funcionamento, fotos e as coordenadas geográficas da localização da empresa para uma possível diligencia in loco.

1.0 – FOTO FACHADA DO PRÉDIO:



(Assinatura manuscrita em azul)

72/73

À PREFEITURA MUNICIPAL DE COREMAS
COMISSÃO PERMANENTE DE LICITAÇÃO
REF: TOMADA DE PREÇOS 002/2022

OBJETO: **Contratação de uma pessoa jurídica para prestar serviços de engenharia de pavimentação em paralelepípedo das seguintes ruas: Miguel Andrade de Lacerda, Travessa Monoel Ferreira Cavalcante, Travessa Miguel Andrade de Lacerda, Diogo para UBS (Parte 2), Travessa Oficial de Justiça Vicente Gregório de Andrade.**

DECLARAÇÃO DE LOCALIZAÇÃO DA EMPRESA.

2.0 – ADMINISTRAÇÃO :



3.0 – AMBIENTE INTERNO:



[Handwritten signature]

À PREFEITURA MUNICIPAL DE COREMAS
COMISSÃO PERMANENTE DE LICITAÇÃO
REF: TOMADA DE PREÇOS 002/2022

OBJETO: **Contratação de uma pessoa jurídica para prestar serviços de engenharia de pavimentação em paralelepípedo das seguintes ruas:** Miguel Andrade de Lacerda, Travessa Monoel Ferreira Cavalcante, Travessa Miguel Andrade de Lacerda, Diogo para UBS (Parte 2), Travessa Oficial de Justiça Vicente Gregório de Andrade.

DECLARAÇÃO DE LOCALIZAÇÃO DA EMPRESA.

4.0 – LOGOMARCA DA EMPRESA:



5.0 – LOCALIZAÇÃO GEOGRÁFICA:

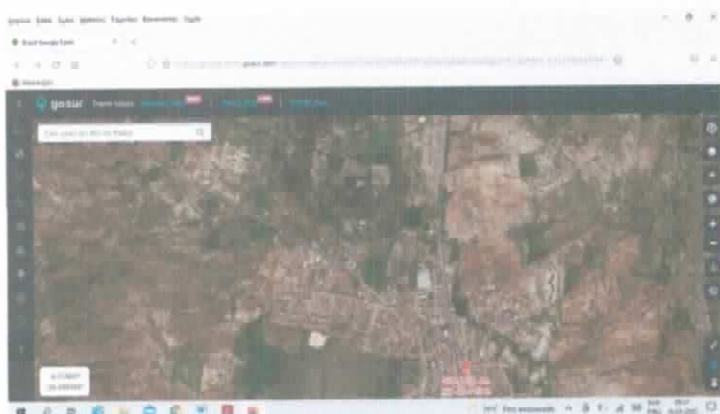

Coremas - PB, em 25 de janeiro de 2022.

Izaúra Alves Duarte
IZAÚRA ALVES DUARTE
ID CONSTRUTORA LTDA
ADMINISTRADORA