



SPX CONSTRUCAO E SERVIÇOS

À
PREFEITURA MUNICIPAL DE COREMAS PB
TOMADA DE PREÇOS Nº 002/2022

PROPONENTE – SPX CONSTRUÇÃO E SERVIÇOS EIRELI
CNPJ – 43.339.438/0001-91

DOCUMENTOS DE HABILITAÇÃO

SPX CONSTRUÇÃO E SERVIÇOS EIRELI
CNPJ: 43.339.438/0001-01
Manoel Valdir dos Santos Segundo
ADMINISTRADOR

000001



REPÚBLICA FEDERATIVA DO BRASIL
CADASTRO NACIONAL DA PESSOA JURÍDICA

NÚMERO DE INSCRIÇÃO
43.339.438/0001-01
MATRIZ

COMPROVANTE DE INSCRIÇÃO E DE SITUAÇÃO
CADASTRAL

DATA DE ABERTURA
30/08/2021

NOME EMPRESARIAL
SPX CONSTRUCAO E SERVICOS EIRELI

TÍTULO DO ESTABELECIMENTO (NOME DE FANTASIA)
SPX CONSTRUCAO E SERVICOS

PORTE
ME

CÓDIGO E DESCRIÇÃO DA ATIVIDADE ECONÔMICA PRINCIPAL
41.20-4-00 - Construção de edifícios

CÓDIGO E DESCRIÇÃO DAS ATIVIDADES ECONÔMICAS SECUNDÁRIAS
38.11-4-00 - Coleta de resíduos não-perigosos
42.11-1-01 - Construção de rodovias e ferrovias
42.11-1-02 - Pintura para sinalização em pistas rodoviárias e aeroportos
42.13-8-00 - Obras de urbanização - ruas, praças e calçadas
42.21-9-01 - Construção de barragens e represas para geração de energia elétrica
42.22-7-01 - Construção de redes de abastecimento de água, coleta de esgoto e construções correlatas, exceto obras de irrigação
42.22-7-02 - Obras de irrigação
42.23-5-00 - Construção de redes de transportes por dutos, exceto para água e esgoto
42.92-8-01 - Montagem de estruturas metálicas
42.99-5-01 - Construção de instalações esportivas e recreativas
43.11-8-01 - Demolição de edifícios e outras estruturas
43.11-8-02 - Preparação de canteiro e limpeza de terreno
43.12-6-00 - Perfurações e sondagens
43.13-4-00 - Obras de terraplenagem
43.30-4-99 - Outras obras de acabamento da construção
43.91-6-00 - Obras de fundações
43.99-1-03 - Obras de alvenaria
43.99-1-04 - Serviços de operação e fornecimento de equipamentos para transporte e elevação de cargas e pessoas para uso em obras
77.11-0-00 - Locação de automóveis sem condutor
77.19-5-99 - Locação de outros meios de transporte não especificados anteriormente, sem condutor

CÓDIGO E DESCRIÇÃO DA NATUREZA JURÍDICA
230-5 - Empresa Individual de Responsabilidade Limitada (de Natureza Empresári

LOGRADOURO
R MAJOR JOAO CESAR DE CASTRO

NÚMERO
32

COMPLEMENTO

CEP
58.805-295

BAIRRO/DISTRITO
JARDIM SORRILANDIA II

MUNICÍPIO
SOUSA

UF
PB

ENDEREÇO ELETRÔNICO
SEGUNDOCONTADOR153@GMAIL.COM

TELEFONE
(83) 9120-0208

ENTE FEDERATIVO RESPONSÁVEL (EFR)

SITUAÇÃO CADASTRAL
ATIVA

DATA DA SITUAÇÃO CADASTRAL
30/08/2021

MOTIVO DE SITUAÇÃO CADASTRAL

SITUAÇÃO ESPECIAL

DATA DA SITUAÇÃO ESPECIAL

Aprovado pela Instrução Normativa RFB nº 1.863, de 27 de dezembro de 2018.
Emitido no dia 16/11/2021 às 10:17:44 (data e hora de Brasília).

000002



REPÚBLICA FEDERATIVA DO BRASIL

CADASTRO NACIONAL DA PESSOA JURÍDICA

NÚMERO DE INSCRIÇÃO 43.339.438/0001-01 MATRIZ	COMPROVANTE DE INSCRIÇÃO E DE SITUAÇÃO CADASTRAL	DATA DE ABERTURA 30/08/2021
---	---	--------------------------------

NOME EMPRESARIAL SPX CONSTRUCAO E SERVICOS EIRELI
--

CÓDIGO E DESCRIÇÃO DAS ATIVIDADES ECONÔMICAS SECUNDÁRIAS 77.32-2-01 - Aluguel de máquinas e equipamentos para construção sem operador, exceto andaimes 77.32-2-02 - Aluguel de andaimes 81.29-0-00 - Atividades de limpeza não especificadas anteriormente

CÓDIGO E DESCRIÇÃO DA NATUREZA JURÍDICA 230-5 - Empresa Individual de Responsabilidade Limitada (de Natureza Empresári

LOGRADOURO R MAJOR JOAO CESAR DE CASTRO	NÚMERO 32	COMPLEMENTO *****
--	--------------	----------------------

CEP 58.805-295	BAIRRO/DISTRITO JARDIM SORRILANDIA II	MUNICÍPIO SOUSA	UF PB
-------------------	--	--------------------	----------

ENDEREÇO ELETRÔNICO SEGUNDOCONTADOR153@GMAIL.COM	TELEFONE (83) 9120-0208
---	----------------------------

ENTE FEDERATIVO RESPONSÁVEL (EFR) *****
--

SITUAÇÃO CADASTRAL ATIVA	DATA DA SITUAÇÃO CADASTRAL 30/08/2021
-----------------------------	--

MOTIVO DE SITUAÇÃO CADASTRAL

SITUAÇÃO ESPECIAL *****	DATA DA SITUAÇÃO ESPECIAL *****
----------------------------	------------------------------------

Aprovado pela Instrução Normativa RFB nº 1.863, de 27 de dezembro de 2018.

Emitido no dia 16/11/2021 às 10:17:44 (data e hora de Brasília).

Página: 2/2

000003

ATO CONSTITUTIVO DE EMPRESA INDIVIDUAL DE RESPONSABILIDADE LIMITADA – EIRELI

SPX CONSTRUCAO E SERVICOS EIRELI

Pelo presente instrumento particular de Ato Constitutivo:

MANOEL VALDIVINO DE LIMA SEGUNDO, BRASILEIRO, SOLTEIRO, EMPRESARIO, nascido em 08/04/1990, nº do CPF 071.067.214-41, residente e domiciliado na cidade de Sousa - PB, na RUA AUGUSTO MARQUES SEIXAS, nº 16, GATO PRETO, CEP: 58802-115;

Resolve constituir uma Empresa Individual de Responsabilidade Limitada – EIRELI, mediante as seguintes cláusulas (art. 997, I, CC):

CLÁUSULA I - DO NOME EMPRESARIAL (ART. 997, II e ART. 980-A, §1º, CC)

A empresa adotarà como nome empresarial: **SPX CONSTRUCAO E SERVICOS EIRELI**, e usará a expressão SPX CONSTRUCAO E SERVICOS como nome fantasia.

CLÁUSULA II - DA SEDE (art. 997, II, CC)

A empresa terá sua sede no seguinte endereço: RUA MAJOR JOAO CESAR DE CASTRO, nº 32, JARDIM SORRILANDIA II, Sousa - PB, CEP: 58805295.

CLÁUSULA III - DO OBJETO SOCIAL (art. 997, II, CC)

A empresa terá por objeto o exercício das seguintes atividades econômica: CONSTRUÇÃO DE EDIFÍCIOS; CONSTRUÇÃO DE REDES DE ABASTECIMENTO DE ÁGUA, COLETA DE ESGOTO E CONSTRUÇÕES CORRELATAS; OBRAS DE TERRAPLENAGEM; OBRAS DE URBANIZAÇÃO - RUAS, PRAÇAS E CALÇADAS; CONSTRUÇÃO DE RODOVIAS; CONSTRUÇÃO DE BARRAGENS; CONSTRUÇÕES DE INSTALAÇÕES ESPORTIVAS E RECREATIVAS; MONTAGEM DE ESTRUTURAS METÁLICAS; ATIVIDADES DE LIMPEZA; COLETA DE RESÍDUOS NÃO PERIGOSOS; SERVIÇOS DE OPERAÇÃO E FORNECIMENTO DE EQUIPAMENTOS PARA TRANSPORTE E ELEVAÇÃO DE CARGAS E PESSOAS PARA USO EM OBRAS; ALUGUEL DE MÁQUINAS E EQUIPAMENTOS PARA CONSTRUÇÃO; ALUGUEL DE ANDAIMES; LOCAÇÃO DE AUTOMOVEIS; LOCAÇÃO DE OUTROS MEIOS DE TRANSPORTE (CESTO AEREO, ÔNIBUS, MOTOCICLETAS, TRAILERS, CAMINHÕES, REBOQUES, SEMI-REBOQUES E SIMILARES); OBRAS DE ALVENARIA; OBRAS DE FUNDAÇÕES; PINTURA PARA SINALIZAÇÃO EM PISTAS RODOVIÁRIAS E AEROPORTOS; OBRAS DE IRRIGAÇÃO; CONSTRUÇÃO DE REDES DE TRANSPORTES POR DUTOS, EXCETO PARA ÁGUA E ESGOTO; DEMOLIÇÃO DE EDIFÍCIOS E OUTRAS ESTRUTURAS; PREPARAÇÃO DE CANTEIRO E LIMPEZA DE TERRENO; PERFURAÇÕES E SONDAGENS; OUTRAS OBRAS DE ACABAMENTO DE CONSTRUÇÃO;

Parágrafo único. Em estabelecimento eleito como Sede (Matriz) será(ão) exercida(s) a(s) atividade(s) de CONSTRUÇÃO DE EDIFÍCIOS CONSTRUCAO DE REDES DE ABASTECIMENTO DE AGUA, COLETA DE ESGOTO E CONSTRUÇÕES CORRELATAS OBRAS DE TERRAPLENAGEM OBRAS DE URBANIZACAO - RUAS, PRAÇAS E CALÇADAS CONSTRUCAO DE RODOVIAS CONSTRUCAO DE BARRAGENS CONSTRUÇÕES DE INSTALACOES ESPORTIVAS E RECREATIVAS MONTAGEM DE ESTRUTURAS METÁLICAS ATIVIDADES DE LIMPEZA COLETA DE RESÍDUOS NAO PERIGOSOS SERVIÇOS DE OPERACAO E FORNECIMENTO DE EQUIPAMENTOS PARA TRANSPORTE E ELEVACAO DE CARGAS E PESSOAS PARA USO EM OBRAS ALUGUEL DE MÁQUINAS E EQUIPAMENTOS PARA CONSTRUCAO ALUGUEL DE ANDAIMES LOCACAO DE AUTOMOVEIS LOCACAO DE OUTROS MEIOS DE TRANSPORTE (CESTO AEREO, ONIBUS, MOTOCICLETAS, TRAILERS, CAMINHOES, REBOQUES, SEMI-REBOQUES E SIMILARES) OBRAS DE ALVENARIA OBRAS DE FUNDACOES PINTURA PARA SINALIZACAO EM PISTAS RODOVIARIAS E AEROPORTOS OBRAS DE IRRIGACAO CONSTRUCAO DE REDES DE TRANSPORTES POR DUTOS, EXCETO PARA AGUA E ESGOTO DEMOLICAO DE EDIFÍCIOS E OUTRAS ESTRUTURAS PREPARACAO DE CANTEIRO E LIMPEZA DE TERRENO PERFURACOES E SONDAGENS OUTRAS OBRAS DE ACABAMENTO DE CONSTRUCAO

E exercerá as seguintes atividades:

- CNAE Nº 4120-4/00 - Construção de edifícios
- CNAE Nº 4213-8/00 - Obras de urbanização - ruas, praças e calçadas
- CNAE Nº 3811-4/00 - Coleta de resíduos não-perigosos
- CNAE Nº 4211-1/01 - Construção de rodovias e ferrovias
- CNAE Nº 4211-1/02 - Pintura para sinalização em pistas rodoviárias e aeroportos
- CNAE Nº 4221-9/01 - Construção de barragens e represas para geração de energia elétrica
- CNAE Nº 4222-7/01 - Construção de redes de abastecimento de água, coleta de esgoto e construções correlatas,

000004

ATO CONSTITUTIVO DE EMPRESA INDIVIDUAL DE RESPONSABILIDADE LIMITADA – EIRELI

SPX CONSTRUCAO E SERVICOS EIRELI

exceto obras de irrigação

CNAE Nº 4222-7/02 - Obras de irrigação

CNAE Nº 4223-5/00 - Construção de redes de transportes por dutos, exceto para água e esgoto

CNAE Nº 4292-8/01 - Montagem de estruturas metálicas

CNAE Nº 4299-5/01 - Construção de instalações esportivas e recreativas

CNAE Nº 4311-8/01 - Demolição de edifícios e outras estruturas

CNAE Nº 4311-8/02 - Preparação de canteiro e limpeza de terreno

CNAE Nº 4312-6/00 - Perfurações e sondagens

CNAE Nº 4313-4/00 - Obras de terraplenagem

CNAE Nº 4330-4/99 - Outras obras de acabamento da construção

CNAE Nº 4391-6/00 - Obras de fundações

CNAE Nº 4399-1/03 - Obras de alvenaria

CNAE Nº 4399-1/04 - Serviços de operação e fornecimento de equipamentos para transporte e elevação de cargas e pessoas para uso em obras

CNAE Nº 7711-0/00 - Locação de automóveis sem condutor

CNAE Nº 7719-5/99 - Locação de outros meios de transporte não especificados anteriormente, sem condutor

CNAE Nº 7732-2/01 - Aluguel de máquinas e equipamentos para construção sem operador, exceto andaimes

CNAE Nº 7732-2/02 - Aluguel de andaimes

CNAE Nº 8129-0/00 - Atividades de limpeza não especificadas anteriormente

CLÁUSULA IV - DO INÍCIO DAS ATIVIDADES E PRAZO DE DURAÇÃO (art. 53, III, F, Decreto nº 1.800/96)

A empresa iniciará suas atividades na data do arquivamento deste ato na Junta Comercial do Estado da Paraíba e seu prazo de duração é indeterminado.

CLÁUSULA V - DO CAPITAL (ART. 997, III e IV e ART. 1.052 e 1.055, CC)

O capital será de R\$ 110.000,00 (cento e dez mil reais), totalmente subscrito e integralizado, neste ato, da seguinte forma: R\$ 110.000,00 (cento e dez mil reais) em moeda corrente no País

CLÁUSULA VI - DA ADMINISTRAÇÃO (ART. 997, VI, CC)

A administração será exercida pelo titular MANOEL VALDIVINO DE LIMA SEGUNDO, que representará legalmente a empresa e poderá praticar todo e qualquer ato de gestão pertinentes ao objeto.

CLÁUSULA VII - DO BALANÇO PATRIMONIAL (art. 1.065, CC)

Ao término de cada exercício, em 31 de Dezembro, o administrador prestará contas justificadas de sua administração, procedendo à elaboração do inventário, do balanço patrimonial e do balanço de resultado econômico, cabendo ao titular, os lucros ou perdas apuradas.

CLÁUSULA VIII - DECLARAÇÃO DE DESIMPEDIMENTO DE ADMINISTRADOR (art. 1.011, § 1º CC e art. 37, II da Lei nº 8.934 de 1994)

O Administrador declara, sob as penas da lei, de que não está impedido de exercer a administração da empresa, por lei especial, ou em virtude de condenação criminal, ou por se encontrar sob os efeitos dela, a pena que vede, ainda que temporariamente, o acesso a cargos públicos; ou por crime falimentar, de prevaricação, peita ou suborno, concussão, peculato, ou contra a economia popular, contra o sistema financeiro nacional, contra normas de defesa da concorrência, contra as relações de consumo, fé pública, ou a propriedade.

CLÁUSULA IX - DA DECLARAÇÃO DE NÃO PARTICIPAÇÃO EM OUTRA EIRELI (art. 980-A, § 2º CC)

O titular da empresa declara, sob as penas da lei, que não figura como titular de nenhuma outra empresa individual de responsabilidade limitada.

CLÁUSULA X - DO PRÓ LABORE

Titular poderá fixar uma retirada mensal, a título de pro labore, observadas as disposições regulamentares pertinentes.

CLÁUSULA XI - DO FALECIMENTO (art. 1.028, CC)

000005

**ATO CONSTITUTIVO DE EMPRESA INDIVIDUAL DE RESPONSABILIDADE LIMITADA –
EIRELI**

SPX CONSTRUCAO E SERVICOS EIRELI

Falecendo o titular, seus sucessores poderão continuar o exercício da empresa. Não sendo possível ou inexistindo interesse na continuidade, o valor de seus haveres será apurado e liquidado com base na situação patrimonial da empresa, à data da resolução, verificada em balanço especialmente levantado.

CLÁUSULA XII - DA INTERDIÇÃO (art. 974, § 3º CC)

Sendo interdito o titular, ele poderá continuar o exercício da empresa, desde que ele seja devidamente representado ou assistido, conforme o grau de sua incapacidade, e que a administração da empresa caiba a terceiro não impedido.

E, por estar assim constituído, assino o presente instrumento.

Sousa - PB, 30 de agosto de 2021

MANOEL VALDIVINO DE LIMA SEGUNDO
Titular/Administrador



000006



ASSINATURA ELETRÔNICA

Certificamos que o ato da empresa SPX CONSTRUCAO E SERVICOS EIRELI consta assinado digitalmente por:

IDENTIFICAÇÃO DO(S) ASSINANTE(S)	
CPF/CNPJ	Nome
07106721441	MANOEL VALDIVINO DE LIMA SEGUNDO



CERTIFICO O REGISTRO EM 30/08/2021 18:34 SOB N° 25600139264.
PROTOCOLO: 211640190 DE 30/08/2021.
CÓDIGO DE VERIFICAÇÃO: 12106442072. CNPJ DA SEDE: 43339438000101.
NIRE: 25600139264. COM EFEITOS DO REGISTRO EM: 30/08/2021.
SPX CONSTRUCAO E SERVICOS EIRELI

MARIA DE FATIMA VENTURA VENANCIO
SECRETÁRIA-GERAL
redesim.pb.gov.br

000007

CNH Digital

Departamento Nacional de Trânsito

REPÚBLICA FEDERATIVA DO BRASIL
MINISTÉRIO DA INFRAESTRUTURA
DEPARTAMENTO NACIONAL DE TRÂNSITO
CARTEIRA NACIONAL DE HABILITAÇÃO

VALIDA EM TODO O TERRITÓRIO NACIONAL
1665408315

1665408315

1665408315

PARAÍBA

DENATRAN CONTRAN

NOME: MAQUEL VALDIVINO DE LIMA SEGUNDO

DOC. IDENTIDADE/ÓRG. EMISSOR/UF: 3292825 SSP PB

CPF: 071.067.214-81 DATA NASCIMENTO: 08/04/1990

FILIAÇÃO: CARLOS ALBERTO FELIX DE ANA (J) DELMA MARIA DOS SANTOS FELIX

PERMISSÃO: ACC: CAT. HAB: 02

Nº REGISTRO: 04400961310 VALIDADE: 09/10/2018 1ª HABILITAÇÃO: 22/09/2008

OBSERVAÇÕES:

ASSINATURA DO PORTADOR: *Maquel Valdivino de Lima Segundo*

LOCAL: SOUSA, PB DATA EMISSÃO: 10/10/2018

ASSINADO DIGITALMENTE DEPARTAMENTO ESTADUAL DE TRÂNSITO 95302275110 89037692291

QR-CODE

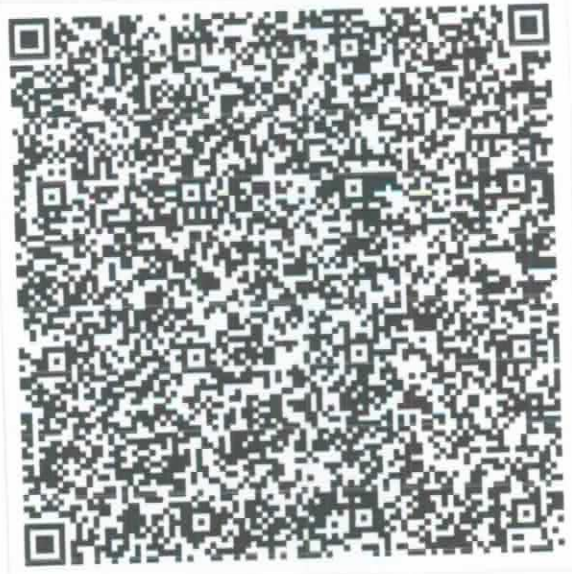

Documento assinado com certificado digital em conformidade com a Medida Provisória nº 2200-2/2001. Sua validade poderá ser confirmada por meio do programa Assinador Serpro.

As orientações para instalar o Assinador Serpro e realizar a validação do documento digital estão disponíveis em: < <http://www.serpro.gov.br/assinador-digital> >, opção Validar Assinatura.

SERPRO / DENATRAN

000008



SPX CONSTRUCAO E SERVIÇOS

DECLARAÇÃO

Á

PREFEITURA MUNICIPAL DE COREMAS PB
COMISSAO PERMANENTE DE LICITAÇÃO
REF.: TOMADA DE PREÇOS N° 002/2022

A empresa: **SPX CONSTRUÇÃO E SERVIÇOS EIRELI**, CNPJ-MF n.º 43.339.438/0001-01, sediada na Rua: MAJOR JOAO CESAR DE CASTRO- JARDIM SORRILANDIA II-32-Sousa-PB-CEP: 58.805-295, telefone (83) 99120-0208, e-mail: segundocontador153@gmail.com, por intermédio do seu ADMINISTRADOR o Sr. **Manoel Valdivino de Lima Segundo**, Portador da Carteira de Identidade n° 3.292.825 SSP/PB e CPF N° 071.067.214-41.

Declaramos sob as penas da lei, e para fins de direito, na qualidade de licitante do presente processo licitatório **TOMADA DE PREÇOS N° 002/2022**, em cumprimento ao instrumento convocatório, que manteremos um engenheiro civil, durante a execução dos serviços, admitindo-se a sua substituição por profissional de experiência equivalente ou superior, desde aprovado pela administração **DA PREFEITURA MUNICIPAL DE COREMAS PB**.

O seguinte profissional, **FRANCUELDO PEREIRA DE SOUSA (ENGENHEIRO CIVIL)**, CREA-PB N° 160251694-4.

Atendemos Todas as Condições do Edital.

Sousa - PB, 23 de janeiro de 2022.



Manoel Valdivino de Lima Segundo
SPX CONSTRUÇÃO E SERVIÇOS EIRELI
CNPJ:43.339.438/0001-01

Francueldo Pereira de Sousa
CREA-PB 160251694-4
ENGENHEIRO CIVIL
SPX CONSTRUÇÃO E SERVIÇOS EIRELI
000009



SPX CONSTRUÇÃO E SERVIÇOS

DECLARAÇÃO

Á

PREFEITURA MUNICIPAL DE COREMAS- PB COMISSÃO PERMANENTE DE LICITAÇÃO REFERENTE A TOMADA DE PREÇOS Nº 002/2022

A empresa: **SPX CONSTRUÇÃO E SERVIÇOS EIRELI**, CNPJ-MF n.º 43.339.438/0001-01, sediada na Rua: MAJOR JOAO CESAR DE CASTRO- JARDIM SORRILANDIA II-Nº 32-Sousa-PB, CEP: 58.805-295, telefone (83) 99120-0208, e-mail: segundocontador153@gmail.com, por intermédio do seu ADMINISTRADOR o Sr. **Manoel Valdivino de Lima Segundo**, Portador da Carteira de Identidade nº **3.292.825 SSP/PB** e CPF N.º **071.067.214-41**, **DECLARA QUE, NÃO POSSUI NENHUM CONTRATO OU COMPROMISSOS COM OBRAS.**

Atendemos Todas as Condições do Edital.

Sousa - PB, 23 de janeiro de 2022.

Manoel Valdivino de Lima Segundo

SPX CONSTRUÇÃO E SERVIÇOS EIRELI

CNPJ:43.339.438/0001-01

000010

SPX CONSTRUÇÃO E SERVIÇOS EIRELI
CNPJ: 43.339.438/0001-01
Manoel Valdivino de Lima Segundo
ADMINISTRADOR

Françueldo Pereira de Sousa
CREA Nº 1802516944
ENGENHEIRO CIVIL
SPX CONSTRUÇÃO E SERVIÇOS EIRELI

SPX CONSTRUÇÃO E SERVIÇOS EIRELI
CNPJ: 43.339.438/0001-01
Manoel Valdivino de Lima Segundo
ADMINISTRADOR

**RUA MAJOR JOAO CESAR DE CASTRO, 32, JARDIM SORRILÂNDIA II, SOUSA-PB
CNPJ 43.339.438/0001-01 – CONTATO (83) 99120-0208**



SPX CONSTRUÇÃO E SERVIÇOS

Á

PREFEITURA MUNICIPAL DE COREMAS PB
COMISSAO PERMANENTE DE LICITAÇÃO
REFERENTE A TOMADA DE PREÇOS 002/2022.

SPX CONSTRUÇÃO E SERVIÇOS EIRELI, CNPJ-MF n.º 43.339.438/0001-01, sediada na Rua MAJOR JOAO CESAR DE CASTRO- JARDIM SORRILANDIA II - 32 - Sousa-PB - CEP: 58.805-295, telefone (83) 99120-0208, e-mail: EGUNDOCONTADOR153@gmail.com, por intermédio do seu administrador o Sr: Manoel Valdivino de Lima Segundo, Portador da Carteira de Identidade n.º 3.292.825 SSP/PB e CPF N.º 071.067.214-41,

DECLARAÇÃO

1.0 - DECLARAÇÃO de cumprimento do disposto no Art. 7º, Inciso XXXIII, da CF - Art. 27, Inciso V, da Lei 8.666/93.

O proponente acima qualificado, sob penas da Lei e em acatamento ao disposto no Art. 7º inciso XXXIII da Constituição Federal, Lei 9.854, de 27 de outubro de 1999, declara não possuir em seu quadro de pessoal, funcionários menores de dezoito anos em trabalho noturno, insalubre ou perigoso e nem menores de dezesseis anos, em qualquer TRABALHO; podendo existir menores de quatorze anos na condição de aprendiz na forma da legislação vigente.

2.0 - DECLARAÇÃO de superveniência de fato impeditivo no que diz respeito a participação na licitação.

Conforme exigência contida na Lei 8.666/93, Art. 32, §2º, o proponente acima qualificado, declara não haver, até a presente data, fato impeditivo no que diz respeito à habilitação/participação na presente licitação, não se encontrando em concordata ou estado falimentar, estando ciente da obrigatoriedade de informar ocorrências posteriores. Ressalta, ainda, não estar sofrendo penalidade de declaração de idoneidade no âmbito da administração Federal, Estadual, Municipal ou do Distrito Federal, arcando civil e criminalmente pela presente afirmação.

3.0 - DECLARAÇÃO de submeter-se a todas as cláusulas e condições do correspondente instrumento convocatório.

O proponente acima qualificado declara ter conhecimento e aceitar todas as cláusulas do respectivo instrumento convocatório e submeter-se as condições nele estipuladas.

Atendemos Todas as Condições do Edital.

Sousa - PB, 23 de janeiro de 2022.

Manoel Valdivino de Lima Segundo
SPX CONSTRUÇÃO E SERVIÇOS EIRELI
CNPJ:43.339.438/0001-01

SPX CONSTRUÇÃO E SERVIÇOS EIRELI
CNPJ: 43.339.438/0001-01
Manoel Valdivino de Lima Segundo
ADMINISTRADOR

000011

RUA MAJOR JOAO CESAR DE CASTRO, 32, JARDIM SORRILÂNDIA II, SOUSA-PB
CNPJ 43.339.438/0001-01 - CONTATO (83) 99120-0208



SPX CONSTRUCAO E SERVIÇOS

DECLARAÇÃO DE CONHECIMENTO DA OBRA

À PREFEITURA MUNICIPAL DE COREMAS PB
COMISSÃO PERMANENTE DE LICITAÇÃO
REFERENTE A TOMADA DE PREÇOS N° 002/2022.

A empresa: **SPX CONSTRUÇÃO E SERVIÇOS EIRELI**, CNPJ-MF n.º 43.339.438/0001-01, sediada na Rua: MAJOR JOAO CESAR DE CASTRO- JARDIM SORRILANDIA II-32-Sousa-P20CEP: 58.805-295, telefone (83) 99120-0208, e-mail: segundocontador153@gmail.com, por intermédio do seu ADMINISTRADOR o Sr: **Manoel Valdivino de Lima Segundo**, Portador da Carteira de Identidade n° **3.292.825 SSP/PB** e CPF N° **071.067.214-41**, **DECLARA QUE**, para fins de habilitação à **Tomada de Preços nº0002/2022**, junto a **Prefeitura Municipal do COREMAS PB**, sob as penalidades da lei, que temos pleno conhecimento das condições e peculiaridades inerentes à natureza dos trabalhos relativamente ao objeto da **Tomada de Preços nº 0002/2022**, assumindo total responsabilidade por esse fato e informando que não o utilizaremos para quaisquer questionamentos futuros que ensejem avanços técnicos ou financeiras com a **Prefeitura Municipal de COREMAS PB**.

Atendemos Todas as Condições do Edital.

Sousa - PB, 23 de janeiro de 2022.

Manoel Valdivino de Lima Segundo
SPX CONSTRUÇÃO E SERVIÇOS EIRELI

CNPJ:43.339.438/0001-01

000012



RUA MAJOR JOAO CESAR DE CASTRO, 32, JARDIM SORRILÂNDIA II, SOUSA-PB
CNPJ 43.339.438/0001-01 – CONTATO (83) 99120-0208



SPX CONSTRUCAO E SERVIÇOS

À
PREFEITURA MUNICIPAL DE COREMAS PB
COMISSÃO PERMANENTE DE LICITAÇÃO
REFERENTE A TOMADA DE PREÇOS N° 002/2022.

A empresa: **SPX CONSTRUÇÃO E SERVIÇOS EIRELI**, CNPJ-MF n.º 43.339.438/0001-01, sediada na Rua: MAJOR JOAO CESAR DE CASTRO- JARDIM SORRILANDIA II-32-Sousa-P20CEP: 58.805-295, telefone (83) 99120-0208, e-mail: segundocontador153@gmail.com, por intermédio do seu ADMINISTRADOR o Sr: **Manoel Valdivino de Lima Segundo**, Portador da Carteira de Identidade n° **3.292.825 SSP/PB** e CPF N° **071.067.214-41**, **DECLARA QUE**, para fins de habilitação à **Tomada de Preços n°002/2022**, junto a Prefeitura Municipal do COREMAS PB, SEGUE ABAIXO OS DADOS BANCARIOS DA REFERIDA EMPRESA.

AGÊNCIA – 4187
CONTA CORRENTE – 13002086-0
SPX CONSTRUÇÃO E SERVIÇOS EIRELI
BANCO SANTANDER
PIX – 43.339.438/0001-01



Atendemos Todas as Condições do Edital.

Sousa – PB, 23 de janeiro de 2022.

SPX CONSTRUÇÃO E SERVIÇOS EIRELI
CNPJ: 43.339.438/0001-01
Manoel Valdivino de Lima Segundo
ADMINISTRADOR

Manoel Valdivino de Lima Segundo
SPX CONSTRUÇÃO E SERVIÇOS EIRELI
CNPJ:43.339.438/0001-01

000013



SPX CONSTRUCAO E SERVIÇOS

À
PREFEITURA MUNICIPAL DE COREMAS PB
COMISSÃO PERMANENTE DE LICITAÇÃO
REFERENTE A TOMADA DE PREÇOS Nº 002/2022.

A empresa: **SPX CONSTRUÇÃO E SERVIÇOS EIRELI**, CNPJ-MF n.º 43.339.438/0001-01, sediada na Rua: MAJOR JOAO CESAR DE CASTRO- JARDIM SORRILANDIA II-32-Sousa-P20CEP: 58.805-295, telefone (83) 99120-0208, e-mail: segundocontador153@gmail.com, por intermédio do seu ADMINISTRADOR o Sr: **Manoel Valdivino de Lima Segundo**, Portador da Carteira de Identidade n.º **3.292.825 SSP/PB** e CPF N.º **071.067.214-41**, **DECLARA QUE NOS** COMPROMETEMOS A EMPREGAR NA EXECUÇÃO DO CONTRATO DESTA LICITACAO, 10% DA MÃO DE OBRA LOCAL, EM RELACAO AO TOTAL DE COLABORADORES NECESSÁRIOS PARA EXECUÇÃO DO REFERIDO CONTRATO.

Atendemos Todas as Condições do Edital.

Sousa - PB, 23 de janeiro de 2022.

Manoel Valdivino de Lima Segundo
SPX CONSTRUÇÃO E SERVIÇOS EIRELI
CNPJ:43.339.438/0001-01

SPX CONSTRUÇÃO E SERVIÇOS EIRELI
CNPJ: 43.339.438/0001-01
Manoel Valdivino De Lima Segundo
ADMINISTRADOR

000014



SPX CONSTRUCAO E SERVIÇOS

À
PREFEITURA MUNICIPAL DE COREMAS PB
COMISSÃO PERMANENTE DE LICITAÇÃO
REFERENTE A TOMADA DE PREÇOS Nº 002/2022.

A empresa: **SPX CONSTRUÇÃO E SERVIÇOS EIRELI**, CNPJ-MF n.º 43.339.438/0001-01, sediada na Rua: MAJOR JOAO CESAR DE CASTRO- JARDIM SORRILANDIA II-32-Sousa-P20CEP: 58.805-295, telefone (83) 99120-0208, e-mail: segundocontador153@gmail.com, por intermédio do seu ADMINISTRADOR o Sr: **Manoel Valdivino de Lima Segundo**, Portador da Carteira de Identidade nº **3.292.825 SSP/PB** e CPF Nº **071.067.214-41**, **DECLARA QUE**, SERAO TOMADAS TODAS AS MEDIDAS NECESSARIAS PARA ASSEGURAR UM CONTROLE ADEQUADO DA QUALIDADE DA OBRA E PARA PREVENIR IMPACTOS SOBRE O MEIO AMBIENTE.

Atendemos Todas as Condições do Edital.

Sousa - PB, 23 de janeiro de 2022.

SPX CONSTRUÇÃO E SERVIÇOS EIRELI
CNPJ: 43.339.438/0001-01
Manoel Valdivino De Lima Segundo
ADMINISTRADOR

Manoel Valdivino de Lima Segundo
SPX CONSTRUÇÃO E SERVIÇOS EIRELI
CNPJ:43.339.438/0001-01

000015



SPX CONSTRUCAO E SERVIÇOS

À
PREFEITURA MUNICIPAL DE COREMAS PB
COMISSAO PERMANENTE DE LICITAÇÃO
REFERENTE A TOMADA DE PREÇOS 002/2022.

DECLARAÇÃO

A empresa: **SPX CONSTRUÇÃO E SERVIÇOS EIRELI**, CNPJ-MF n.º 43.339.438/0001-01, sediada na Rua MAJOR JOAO CESAR DE CASTRO – JARDIM SORRILANDIA II – 32 – Sousa-PB – CEP: 58.805-295, telefone (83) 99120-0208, e-mail: SEGUNDOCONTADOR153@gmail.com, por intermédio do seu administrador o Sr: **Manoel Valdivino de Lima Segundo**, Portador da Carteira de Identidade n.º 3.292.825 SSP/PB e CPF N.º 071.067.214-41, **DECLARA**, sob as penas da lei e para os fins do disposto no inciso III, do art. 1.º da lei n.º 8.124/2006 (alterada pela lei n.º 10.272/2014), **QUE NÃO HÁ DENTRE NOSSO QUADRO SOCIETÁRIO, CONJUGE, companheiro ou parente em linha reta ou colateral, por consanguinidade ou por afinidade, até o terceiro grau, dos agentes públicos e políticos definidos no inciso I da referida lei, a seguir descritos: PREFEITO, VICE-PREFEITO E DOS SERVIDORES INVESTIDOS EM CARGOS DE SECRETARIO OU MEMBROS DA COMISSÃO DE LICITAÇÃO DA CPL DA PREFEITURA MUNICIPAL DE COREMAS PB**

DECLARA, que, não possui em seu quadro societário servidor público da ativa, ou empregado de empresa pública ou de sociedade de economia mista, não ter relação familiar ou parentesco que importe prática vedada no Art. 18, XII, Lei 12.919/2013, sendo de inteira responsabilidade do contratado a fiscalização dessa vedação.

Atendemos Todas as Condições do Edital.

Sousa – PB, 23 de janeiro de 2022.

SPX CONSTRUÇÃO E SERVIÇOS EIRELI
CNPJ: 43.339.438/0001-01
Manoel Valdivino De Lima Segundo
ADMINISTRADOR

SPX CONSTRUÇÃO E SERVIÇOS EIRELI

CNPJ:43.339.438/0001-01

000016



SPX CONSTRUCAO E SERVIÇOS

DECLARAÇÃO DE ELABORAÇÃO INDEPENDENTE DE PROPOSTA

À
PREFEITURA MUNICIPAL DE COREMAS PB
COMISSAO PERMANENTE DE LICITAÇÃO
TOMADA DE PREÇOS Nº002/2022

A empresa: **SPX CONSTRUÇÃO E SERVIÇOS EIRELI**, CNPJ-MF n.º 43.339.438/0001-01, sediada na Rua: MAJOR JOAO CESAR DE CASTRO – JARDIM SORRILANDIA II – 32 – Sousa-PB – CEP: 58.805-295, telefone (83) 99120-0208, e-mail: segundocontador153@gmail.com, por intermédio do seu ADMINISTRADOR o Sr: **Manoel Valdivino de Lima Segundo**, Portador da Carteira de Identidade nº 3.292.825 SSP/PB e CPF Nº 071.067.214-41,, DECLARA, sob as penas da lei, em especial o art. 299 do Código Penal Brasileiro, que:

- A proposta apresentada para participar do **TOMADA DE PREÇOS Nº002/2022**, foi elaborada de maneira independente pelo licitante, e o conteúdo da proposta não foi, no todo ou em parte, direta ou indiretamente, informado, discutido ou recebido de qualquer outro participante potencial ou de fato do **TOMADA DE PREÇOS Nº002/2022**, por qualquer meio ou por qualquer pessoa;
- A intenção de apresentar a proposta elaborada para participar do **TOMADA DE PREÇOS Nº002/2022**, não foi informada, discutida ou recebida de qualquer outro participante potencial ou de fato do **TOMADA DE PREÇOS Nº002/2022**, por qualquer meio ou por qualquer pessoa;
- que não tentou, por qualquer meio ou por qualquer pessoa, influir na decisão de qualquer outro participante potencial ou de fato **TOMADA DE PREÇOS Nº002/2022** quanto a participar ou não da referida licitação;
- que o conteúdo da proposta apresentada para participar do **TOMADA DE PREÇOS Nº002/2022** não será, no todo ou em parte, direta ou indiretamente, comunicado ou discutido com qualquer outro participante potencial ou de fato do **TOMADA DE PREÇOS Nº002/2022** antes da adjudicação do objeto da referida licitação;
- que o conteúdo da proposta apresentada para participação do **TOMADA DE PREÇOS Nº002/2022**, não foi, no todo ou em parte, direta ou indiretamente, discutido ou recebido de qualquer integrante da **PREFEITURA MUNICIPAL DE COREMAS PB** antes da abertura oficial das propostas; e
- que está plenamente ciente do teor e da extensão desta declaração e que detém plenos poderes e informações para firmá - la.

Atendemos Todas as Condições do Edital.

Sousa – PB, 23 de janeiro de 2022.

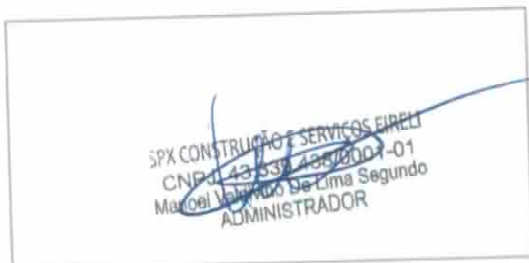

Manoel Valdivino de Lima Segundo

SPX CONSTRUÇÃO E SERVIÇOS EIRELI

CNPJ:43.339.438/0001-01

000017



SPX CONSTRUÇÃO E SERVIÇOS

À
PREFEITURA MUNICIPAL DE COREMAS PB
COMISSÃO PERMANENTE DE LICITAÇÃO
REFERENTE A TOMADA DE PREÇOS Nº 002/2022.

A empresa: **SPX CONSTRUÇÃO E SERVIÇOS EIRELI**, CNPJ-MF n.º 43.339.438/0001-01, sediada na Rua: MAJOR JOAO CESAR DE CASTRO- JARDIM SORRILANDIA II-32-Sousa-P20CEP: 58.805-295, telefone (83) 99120-0208, e-mail: segundocontador153@gmail.com, por intermédio do seu ADMINISTRADOR o Sr: **Manoel Valdivino de Lima Segundo**, Portador da Carteira de Identidade nº **3.292.825 SSP/PB** e CPF Nº **071.067.214-41**, **DECLARA QUE**, AS FOTO EM ANEXO SÃO DA EMPRESA ACIMA CITADA.



Atendemos Todas as Condições do Edital.

Sousa - PB, 23 de janeiro de 2022.

SPX CONSTRUÇÃO E SERVIÇOS EIRELI
CNPJ: 43.339.438/0001-01
Manoel Valdivino de Lima Segundo
ADMINISTRADOR

Manoel Valdivino de Lima Segundo
SPX CONSTRUÇÃO E SERVIÇOS EIRELI

CNPJ:43.339.438/0001-01

000018

RUA MAJOR JOAO CESAR DE CASTRO, 32, JARDIM SORRILÂNDIA II, SOUSA-PB
CNPJ 43.339.438/0001-01 – CONTATO (83) 99120-0208



MINISTÉRIO DA FAZENDA
Secretaria da Receita Federal do Brasil
Procuradoria-Geral da Fazenda Nacional

CERTIDÃO NEGATIVA DE DÉBITOS RELATIVOS AOS TRIBUTOS FEDERAIS E À DÍVIDA ATIVA DA UNIÃO

Nome: **SPX CONSTRUCAO E SERVICOS EIRELI**
CNPJ: **43.339.438/0001-01**

Ressalvado o direito de a Fazenda Nacional cobrar e inscrever quaisquer dívidas de responsabilidade do sujeito passivo acima identificado que vierem a ser apuradas, é certificado que não constam pendências em seu nome, relativas a créditos tributários administrados pela Secretaria da Receita Federal do Brasil (RFB) e a inscrições em Dívida Ativa da União (DAU) junto à Procuradoria-Geral da Fazenda Nacional (PGFN).

Esta certidão é válida para o estabelecimento matriz e suas filiais e, no caso de ente federativo, para todos os órgãos e fundos públicos da administração direta a ele vinculados. Refere-se à situação do sujeito passivo no âmbito da RFB e da PGFN e abrange inclusive as contribuições sociais previstas nas alíneas 'a' a 'd' do parágrafo único do art. 11 da Lei nº 8.212, de 24 de julho de 1991.

A aceitação desta certidão está condicionada à verificação de sua autenticidade na Internet, nos endereços <<http://rfb.gov.br>> ou <<http://www.pgfn.gov.br>>.

Certidão emitida gratuitamente com base na Portaria Conjunta RFB/PGFN nº 1.751, de 2/10/2014.

Emitida às 18:18:21 do dia 04/10/2021 <hora e data de Brasília>.

Válida até 02/04/2022.

Código de controle da certidão: **41D2.3361.1F00.44A4**

Qualquer rasura ou emenda invalidará este documento.

 000019

[Voltar](#)[Imprimir](#)

Certificado de Regularidade do FGTS - CRF

Inscrição: 43.339.438/0001-01

Razão Social: SPX CONSTRUCAO E SERVICOS EIRELI

Endereço: R MAJOR JOAO CESAR DE CASTRO 32 / JARD SORRILANDIA II / SOUSA /
PB / 58805-295

A Caixa Econômica Federal, no uso da atribuição que lhe confere o Art. 7, da Lei 8.036, de 11 de maio de 1990, certifica que, nesta data, a empresa acima identificada encontra-se em situação regular perante o Fundo de Garantia do Tempo de Serviço - FGTS.

O presente Certificado não servirá de prova contra cobrança de quaisquer débitos referentes a contribuições e/ou encargos devidos, decorrentes das obrigações com o FGTS.

Validade: 23/01/2022 a 21/02/2022

Certificação Número: 2022012320202897688620

Informação obtida em 23/01/2022 20:21:05

A utilização deste Certificado para os fins previstos em Lei esta condicionada a verificação de autenticidade no site da Caixa:
www.caixa.gov.br

000020



PODER JUDICIÁRIO
JUSTIÇA DO TRABALHO

CERTIDÃO NEGATIVA DE DÉBITOS TRABALHISTAS

Nome: SPX CONSTRUCAO E SERVICOS EIRELI (MATRIZ E FILIAIS)
CNPJ: 43.339.438/0001-01
Certidão nº: 39191556/2021
Expedição: 18/10/2021, às 16:59:46
Validade: 15/04/2022 - 180 (cento e oitenta) dias, contados da data de sua expedição.

Certifica-se que **SPX CONSTRUCAO E SERVICOS EIRELI (MATRIZ E FILIAIS)**, inscrito(a) no CNPJ sob o nº **43.339.438/0001-01**, **NÃO CONSTA** do Banco Nacional de Devedores Trabalhistas.

Certidão emitida com base no art. 642-A da Consolidação das Leis do Trabalho, acrescentado pela Lei nº 12.440, de 7 de julho de 2011, e na Resolução Administrativa nº 1470/2011 do Tribunal Superior do Trabalho, de 24 de agosto de 2011.

Os dados constantes desta Certidão são de responsabilidade dos Tribunais do Trabalho e estão atualizados até 2 (dois) dias anteriores à data da sua expedição.

No caso de pessoa jurídica, a Certidão atesta a empresa em relação a todos os seus estabelecimentos, agências ou filiais.

A aceitação desta certidão condiciona-se à verificação de sua autenticidade no portal do Tribunal Superior do Trabalho na Internet (<http://www.tst.jus.br>).

Certidão emitida gratuitamente.

INFORMAÇÃO IMPORTANTE

Do Banco Nacional de Devedores Trabalhistas constam os dados necessários à identificação das pessoas naturais e jurídicas inadimplentes perante a Justiça do Trabalho quanto às obrigações estabelecidas em sentença condenatória transitada em julgado ou em acordos judiciais trabalhistas, inclusive no concernente aos recolhimentos previdenciários, a honorários, a custas, a emolumentos ou a recolhimentos determinados em lei; ou decorrentes de execução de acordos firmados perante o Ministério Público do Trabalho ou Comissão de Conciliação Prévia.

000021



CERTIDÃO

CÓDIGO: 997D.8CFD.AA4E.DE45

Emitida no dia 11/12/2021 às 13:23:54

Identificação do requerente:
CNPJ/CPF: 43.339.438/0001-01
R.G. :

Certifico, observadas as disposições da legislação vigente e de acordo com os assentamentos existentes neste órgão, que o requerente supra identificado está em situação **REGULAR** perante a Fazenda Pública Estadual, **com relação a débitos fiscais administrativos e inscritos em Dívida Ativa**. A referida identificação não pertence a contribuinte com inscrição ativa no Cadastro de Contribuintes do Estado da Paraíba.

A presente Certidão não compreende débitos cuja exigibilidade esteja suspensa, nem exclui o direito de a Fazenda Pública Estadual, a qualquer tempo, cobrar valores a ela porventura devidos pelo referido requerente.

Esta certidão é válida **por 60 (sessenta) dias a partir da data de sua emissão**, devendo ser confirmada a sua autenticidade através do serviço *Validar Certidão de Débito* na página www.sefaz.pb.gov.br.

OBS: Inválida para licitação no que se refere ao fornecimento de mercadorias ou prestação de serviços de transporte interestadual e intermunicipal ou comunicação não compreendidos na competência tributária dos municípios se o requerente supracitado estiver localizado no estado da Paraíba, ressalvada quando a licitação se referir à prestação de serviço de transporte entre municípios com características urbanas no âmbito das regiões metropolitanas no estado da Paraíba, reconhecida por Lei específica.

Válida com a apresentação conjunta do cartão de inscrição no CPF ou no CNPJ da
Secretaria da Receita Federal do Ministério da Fazenda.
Certidão de Débito emitida via "internet".

000022



PREFEITURA MUNICIPAL DE SOUSA
08999674000153
RUA CORONEL JOSÉ GOMES DE SÁ, 27, CENTRO, 58800050

DIRETORIA DE ARRECADAÇÃO TRIBUTÁRIA E FISCAL

Número
52063
Emissão
06/01/2022 16:45:40

CERTIDÃO NEGATIVA DE DÉBITOS MUNICIPAL

IDENTIFICAÇÃO DO REQUERENTE

INSCRIÇÃO: CNPJ/CPF: 43338438000101 NOME: SPX CONSTRUCAO E SERVICOS EIRELI
ENDEREÇO: R MAJOR JOAO C. CASTRO, 32 BAIRRO: JARDIM SORRILÂNDIA II
COMPLEMENTO: CEP: 58805295 UF: PB QUADRA: LOTE:
CIDADE: SOUSA

ORIGEM DA INSCRIÇÃO

CADASTRO ECONÓMICO

INSCRIÇÕES VINCULADAS

17808

FINALIDADE

DOCUMENTO

OBSERVAÇÕES

ESTA CERTIDAO NEGATIVA DE DEBITOS TEM FINALIDADE DE FAZER PROVAS JUNTO A ORGAOS PUBLICOS E EMPRESAS PRIVADAS

RESSALVADO O DIREITO DA SECRETARIA DE FINANÇAS COBRAR EVENTUAIS DÍVIDAS DE RESPONSABILIDADE DO CONTRIBUINTE ACIMA QUE VIEREM A SER APURADAS MEDIANTE PROCESSO ADMINISTRATIVO FISCAL. PARA FINS DE PROVAS JUNTO A ORGÃOS PÚBLICOS E EMPRESAS PRIVADAS

VÁLIDA POR 90(NOVENTA) DIAS A PARTIR DA DATA DE EMISSÃO.

AUTENTICIDADE: 2N61D5TNUH1220220106
INTERNET



DPCERTNV102013

000023



ESTADO DA PARAÍBA
PREFEITURA MUNICIPAL DE
SOUSA
SUPERINTENDENCIA DE
ARRECAÇÃO E FISCALIZAÇÃO
TRIBUTÁRIA



INSCRIÇÃO MUNICIPAL

Inscrição Municipal: 17808

Razão Social: SPX CONSTRUCAO E SERVICOS EIRELI

Nome Fantasia: SPX CONSTRUCAO E SERVICOS

CNPJ: 43.339.438/0001-01

Atividade Principal: 4120-4/00 - Construção de edifícios

Atividade(s) Secundárias: 4211-1/01 - Construção de rodovias e ferrovias, 4311-8/02 - Preparação de canteiro e limpeza de terreno, 4213-8/00 - Obras de urbanização - ruas, praças e calçadas, 4311-8/01 - Demolição de edifícios e outras estruturas, 8129-0/00 - Atividades de limpeza não especificadas anteriormente, 7711-0/00 - Locação de automóveis sem condutor, 4222-7/01 - Construção de redes de abastecimento de água, coleta de esgoto e construções correlatas, exceto obras de irrigação, 7732-2/01 - Aluguel de máquinas e equipamentos para construção sem operador, exceto andaimes, 4312-6/00 - Perfurações e sondagens, 7732-2/02 - Aluguel de andaimes, 3811-4/00 - Coleta de resíduos não-perigosos, 4221-9/01 - Construção de barragens e represas para geração de energia elétrica, 4330-4/99 - Outras obras de acabamento da construção, 4313-4/00 - Obras de terraplenagem, 4292-8/01 - Montagem de estruturas metálicas, 4399-1/03 - Obras de alvenaria, 4211-1/02 - Pintura para sinalização em pistas rodoviárias e aeroportos, 4299-5/01 - Construção de instalações esportivas e recreativas, 4222-7/02 - Obras de irrigação, 7719-5/99 - Locação de outros meios de transporte não especificados anteriormente, sem condutor, 4391-6/00 - Obras de fundações, 4399-1/04 - Serviços de operação e fornecimento de equipamentos para transportes por dutos, exceto para água e esgoto

Município: Município de Sousa Endereço: RUA MAJOR JOAO CESAR DE CASTRO, 32, JARDIM SORRILANDIA II

CEP: 58805295

Local e data: Município de Sousa, terça, 21 de setembro de 2021

PEDRO ROBERTO CASIMIRO DE LIMA
SUPERINTENDENCIA DE ARRECAÇÃO E FISCALIZAÇÃO TRIBUTÁRIA

Código de Autenticidade: 21QPJMQRE8

EMITIDO ELETRONICAMENTE PELO REDESIM PB

Esse documento deverá permanecer exposto em local visível no estabelecimento empresarial

000024



ESTADO DA PARAIBA
PREFEITURA MUNICIPAL DE SOUSA
SECRETARIA DE FINANÇAS

Superintendência de Arrecadação e Fiscalização Tributária

ALVARÁ DE LICENÇA PARA FUNCIONAMENTO

Concedido a: 56372867885241062550

SPX CONSTRUCAO E SERVICOS EIRELI

CNPJ/CPF:

43339439000101

NOME FANTASIA:

SPX CONSTRUCAO E SERVICOS

Para estabelecer-se na:

R MAJOR JOAO C. CASTRO,32,,JARDIM SORRILÂNDIA II,SOUSA/PB - 58805295

Com Atividade Principal de:

CONSTRUÇÃO DE EDIFÍCIOS

Enquanto satisfizer as exigências legais da Lei complementar N.023 de 16/12/2002

Incluiu

SUJEITO AO IMPOSTO SOBRE SERVIÇO

SIM

RECOLHIMENTO DO TRIBUTOS

MIENSAL

CONFERIDO



Superintendente de Arrecadação

Este alvará somente será válido acompanhado da TAXA DE FISCALIZAÇÃO DE FUNCIONAMENTO



ESTADO DA PARAIBA
PREFEITURA MUNICIPAL DE SOUSA
SECRETARIA DE FINANÇAS

Superintendência de Arrecadação e Fiscalização Tributária

TAXA DE FISCALIZAÇÃO DO FUNCIONAMENTO

8529508757805733762X

Concedido a:

SPX CONSTRUCAO E SERVICOS EIRELI

CNPJ/CPF:

43339438000101

NOME FANTASIA:

SPX CONSTRUCAO E SERVICOS

Para estabelecer-se na:

R MAJOR JOAO C. CASTRO,32,,JARDIM SORRILÂNDIA II,SOUSA/PB - 58805295

Com Atividade Principal de:

CONSTRUÇÃO DE EDIFÍCIOS

Enquanto satisfizer as exigências legais da Lei complementar N.023 de 16/12/2002

INSCRIÇÃO

17808

VALIDADE

30/06/2022

COD.ATIVIDADE

0802188

PROCESSO

2108271828

EMISSION

03/01/2022 09:42:26

SUJEITO AO IMPOSTO SOBRE SERVIÇO

SIM

RECOLHIMENTO DO TRIBUTOS

MIENSAL

CONFERIDO



Superintendente de Arrecadação

Esta TAXA DE FISCALIZAÇÃO será válida acompanhado do ALVARÁ DE FUNCIONAMENTO



Fiscal de Tributos

[Handwritten signature]



000025

920000

DECLARO, sob minha responsabilidade pessoal, e nos termos no que dispõe o parágrafo 3º do artigo 63 da Lei Federal 8934/94, que a presente cópia é autêntica.

MANOEL VALDIVINO DE LIMA SEGUNDO:07106721441 em 23/01/2022 22:13:22

Em caso de dúvida, valide o documento com o QRCode ou acesse contadorsign.com.br e informe a chave **KY453H**



NSTRUCAO E SE



PODER JUDICIÁRIO
TRIBUNAL DE JUSTIÇA DA PARAÍBA
TELEJUDICIÁRIO - CENTRAL DE CERTIDÕES
Praça João Pessoa, s/n - CEP 58013-902 - João Pessoa (PB)
Telefone: (83) 3216-1440



CERTIDÃO NEGATIVA FALÊNCIA / RECUPERAÇÃO JUDICIAL E EXTRAJUDICIAL

Certificamos que, em pesquisa realizada nos registros de distribuição de feitos de falência e recuperação ativos nos cartórios comuns e/ou especializados, em todas as comarcas do Estado da Paraíba, **nada consta** contra:

CNPJ: 43.339.438/0001-01

Razão Social: SPX CONSTRUÇÃO E SERVIÇOS EIRELI

Nome Fantasia: SPX CONSTRUCAO E SERVICOS

Certidão emitida às 16:33 de 12/01/2022.

Validade 30 dias

-
1. Esta certidão foi expedida gratuitamente, através da internet, com base na Resolução nº 17/2010, da Presidência do TJPB e na Resolução nº 121/2010 do CNJ.
 2. O número do documento constante nesta certidão foi informado pelo próprio solicitante. Sua autenticidade deverá ser conferida pelo interessado confrontando com o documento original (ex: CPF e RG).
 3. Esta certidão não terá validade para fins de instrução de processos judiciais.
 4. A pesquisa é restrita aos dados fornecidos pelo solicitante, ficando ressalvados os registros cadastrados de forma diversa.
 5. A pesquisa foi realizada nos seguintes sistemas processuais: SISCOM, SISCOMW, PJE1G.
-

Para confirmar a autenticidade deste documento acesse <http://app.tjpb.jus.br/certo/validarcertidao> e insira o código de validação: **7QG6.x4zx**. Você pode também ler o código QR apresentado no cabeçalho.

000027



CERTIDÃO DE REGISTRO E QUITAÇÃO
PESSOA JURIDICA
Lei Federal Nº 5194 de 24 de Dezembro de 1966

CREA-PB

Nº 169327/2021
Emissão: 06/10/2021
Validade: 31/03/2022
Chave: B2w62

Conselho Regional de Engenharia e Agronomia da Paraíba

CERTIFICAMOS que a Empresa mencionada encontra-se registrada neste Conselho, nos Termos da Lei 5.194/66, conforme os dados impressos nesta certidão. CERTIFICAMOS, ainda, que a referida pessoa jurídica e seu(s) responsável(is) técnico(s) estão quites com as suas anuidades e demais obrigações junto ao Conselho Regional de Engenharia e Agronomia da Paraíba - CREA-PB, estando habilitada a exercer suas atividades, circunstância à(s) atribuição(ões) do seu(s) responsável(veis) técnico(s).

Interessado(a)

Empresa: SPX CONSTRUÇÃO E SERVIÇOS EIRELI

CNPJ: 43.339.438/0001-01

Registro: 0003530388

Categoria: Matriz

Capital Social: R\$ 10.000,00

Data do Capital: 30/08/2021

Faixa: 2

Objetivo Social: CONSTRUÇÃO DE EDIFÍCIOS; CONSTRUÇÃO DE REDES DE ABASTECIMENTO DE ÁGUA, COLETA DE ESGOTO E CONSTRUÇÕES CORRELATAS; OBRAS DE TERRAPLENAGEM; OBRAS DE URBANIZAÇÃO - RUAS, PRAÇAS E CALÇADAS; CONSTRUÇÃO DE RODOVIAS; CONSTRUÇÃO DE BARRAGENS; CONSTRUÇÕES DE INSTALAÇÕES ESPORTIVAS E RECREATIVAS; MONTAGEM DE ESTRUTURAS METÁLICAS; ATIVIDADES DE LIMPEZA; COLETA DE RESÍDUOS NÃO PERIGOSOS; SERVIÇOS DE OPERAÇÃO E FORNECIMENTO DE EQUIPAMENTOS PARA TRANSPORTE E ELEVAÇÃO DE CARGAS E PESSOAS PARA USO EM OBRAS; ALUGUEL DE MAQUINAS E EQUIPAMENTOS PARA CONSTRUÇÃO; ALUGUEL DE ANDAIMES; LOCAÇÃO DE AUTOMOVEIS; LOCAÇÃO DE OUTROS MEIOS DE TRANSPORTE (CESTO AEREO, ÔNIBUS, MOTOCICLETAS, TRAILERS, CAMINHÕES, REBOQUES, SEMI- REBOQUES E SIMILARES); OBRAS DE ALVENARIA; OBRAS DE FUNDAÇÕES; PINTURA PARA SINALIZAÇÃO EM PISTAS RODOVIÁRIAS E AEROPORTOS; OBRAS DE IRRIGACAO; CONSTRUÇÃO DE REDES DE TRANSPORTES POR DUTOS, EXCETO PARA ÁGUA E ESGOTO; DEMOLIÇÃO DE EDIFÍCIOS E OUTRAS ESTRUTURAS; PREPARAÇÃO DE CANTEIRO E LIMPEZA DE TERRENO; PERFURAÇÕES E SONDAGENS; OUTRAS OBRAS DE ACABAMENTO DE CONSTRUÇÃO. (CONFORME ATO CONSTITUTIVO DE EIRELI, REGISTRADO NA JUCEP EM 30/08/2021).

Restrições Relativas ao Objetivo Social: HABILITADA PARA EXECUÇÃO DAS ATIVIDADES TÉCNICAS DESCRITAS EM SEU OBJETIVO SOCIAL, EXCLUSIVAMENTE NO ÂMBITO DAS ATRIBUIÇÕES DOS PROFISSIONAIS DO SEU QUADRO TÉCNICO.

Endereço Matriz: RUA MAJOR JOÃO CÉSAR DE CASTRO, 32, ***** , JARDIM SORRILÂNDIA II, SOUSA, PB, 58805295

Tipo de Registro: Registro Definitivo de Empresa

Data Inicial: 06/10/2021

Data Final: Indefinido

Registro Regional: 0003530388DDPB

Descrição

CERTIDÃO DE REGISTRO E QUITAÇÃO PESSOA JURIDICA

Informações / Notas

- A capacidade técnico-profissional da empresa é comprovada pelo conjunto dos acervos técnicos dos profissionais constantes de seu quadro técnico.
- Esta certidão perderá a validade, caso ocorra qualquer alteração posterior dos elementos cadastrais nela contidos

Última Anuidade Paga

Ano: 2021 (1/1)

Autos de Infração

Nada consta

Responsáveis Técnicos

Profissional: FRANCUÉLDO PEREIRA DE SOUSA

Registro: 1602516944

CPF: 238.032.404-25

Data Início: 06/10/2021

Data Fim: Indefinido

Data Fim de Contrato: Indefinido

Títulos do Profissional:

ENGENHEIRO CIVIL

Atribuição: ARTIGO 1, DA RESOLUÇÃO 218/73 DO CONFEA.

Tipo de Responsabilidade: RESPONSÁVEL TÉCNICO



000028



CERTIDÃO DE REGISTRO E QUITAÇÃO
PESSOA FÍSICA
 Lei Federal Nº 5194 de 24 de Dezembro de 1966

CREA-PB

Nº 169688/2021

Emissão: 20/10/2021

Validade: 31/03/2022

Chave: aw077

Conselho Regional de Engenharia e Agronomia da Paraíba

CERTIFICAMOS que o profissional mencionado encontra-se registrado neste Conselho, nos termos da Lei 5.194/66, de 24/12/1966, conforme os dados acima. CERTIFICAMOS, ainda, face o estabelecimento nos artigos 68 e 69 da referida Lei, que o interessado não se encontra em débito com o CREA-PB.

Interessado(a)

Profissional: FRANCUELHO PEREIRA DE SOUSA
 Registro: 1602516944
 CPF: 238.032.404-25
 Endereço: RUA EDGAR CAVALCANTE PEDROZA, 81, CUIÁ, JOÃO PESSOA, PB, 58077290
 Tipo de Registro: Registro Definitivo de Profissional (DIPLOMADO NO PAÍS)
 Data de registro: 22/05/1990

Título(s)

GRADUAÇÃO

ENGENHEIRO CIVIL
 Atribuição: ARTIGO 7, DA RESOLUÇÃO 218/73 DO CONFEA.
 Instituição de Ensino: UNIVERSIDADE FEDERAL DA PARAÍBA
 Data de Formação: 06/04/1990

Descrição

CERTIDÃO DE REGISTRO E QUITAÇÃO PESSOA FÍSICA

Informações / Notas

- A falsificação deste documento constitui-se em crime previsto no Código Penal Brasileiro, sujeitando o(a) autor(a) à respectiva ação penal. CERTIFICAMOS que caso ocorra(m) alteração(ões) no(s) elemento(s) contido(s) neste documento, esta Certidão perderá a sua validade para todos os efeitos.
- Esta certidão perderá a validade, caso ocorra qualquer alteração posterior dos elementos cadastrais nela contidos.
- Válido em todo território nacional.

Última Anuidade Paga

Ano: 2021 (1/1)

Autos de Infração

Nada consta

Responsabilidades Técnicas

Empresa: KAIROS ENGENHARIA E CONSTRUÇÕES LTDA
 Registro: 0003427161
 CNPJ: 21.798.708/0001-00
 Data Início: 19/02/2015
 Data Fim: Indefinido
 Data Fim de Contrato: Indefinido
 Tipo de Responsabilidade: RESPONSÁVEL TÉCNICO
 Carga Horária: Domingo: Nenhum horário cadastrado para este dia; Segunda-Feira: 00:00:00 às 00:00:00 e 00:00:00 às 00:00:00; Terça-Feira: 00:00:00 às 00:00:00 e 00:00:00 às 00:00:00; Quarta-Feira: 00:00:00 às 00:00:00 e 00:00:00 às 00:00:00; Quinta-Feira: 00:00:00 às 00:00:00 e 00:00:00 às 00:00:00; Sexta-Feira: 00:00:00 às 00:00:00 e 00:00:00 às 00:00:00; Sábado: Nenhum horário cadastrado para este dia;
 Observação: SÓCIO - 20HS/SEMANAIS. (CARGA HORARIA ALTERADA CONFORME PROTOCOLO 1086030/2018)

Empresa: SPX CONSTRUÇÃO E SERVIÇOS EIRELI
 Registro: 0003530388
 CNPJ: 43.339.438/0001-01
 Data Início: 06/10/2021
 Data Fim: Indefinido
 Data Fim de Contrato: Indefinido
 Tipo de Responsabilidade: RESPONSÁVEL TÉCNICO
 Carga Horária: Domingo: Nenhum horário cadastrado para este dia; Segunda-Feira: Nenhum horário cadastrado para este dia; Terça-Feira: Nenhum horário cadastrado para este dia; Quarta-Feira: Nenhum horário cadastrado para este dia; Quinta-Feira: Nenhum horário cadastrado para este dia; Sexta-Feira: Nenhum horário cadastrado para este dia; Sábado: Nenhum horário cadastrado para este dia;
 Observação: CONTRATO - 04 HORAS/DIA





Conselho Regional de Engenharia e Agronomia da Paraíba

INICIAL

1. Responsável Técnico

FRANCUELDO PEREIRA DE SOUSA

Título profissional: ENGENHEIRO CIVIL

RNP: 1602516944

Registro: 879/90 PB

2. Contratante

Contratante: SPX CONSTRUCAO E SERVICOS EIRELI

RUA MAJOR JOÃO CÉSAR DE CASTRO

Complemento:

Cidade: SOUSA

País: Brasil

Tipo de contratante: Pessoa Jurídica de Direito Privado

Ação Institucional: Outros

CPF/CNPJ: 43.339.438/0001-01

Nº: 32

Bairro: JARDIM SORRILÂNDIA II

UF: PB

CEP: 58805295

3. Vínculo Contratual

Unidade administrativa: SEDE

RUA MAJOR JOÃO CÉSAR DE CASTRO

Complemento:

Cidade: SOUSA

Data de início: 15/09/2021

Previsão de término: Não especificado

Tipo de vínculo: PRESTADOR DE SERVIÇOS

Identificação do cargo/função: Responsável elaboração de orçamento e fiscalização

Nº: 32

Bairro: JARDIM SORRILÂNDIA II

UF: PB

CEP: 58805295

4. Atividade Técnica

1000 - OUTRA

45 - DESEMPENHO DE FUNÇÃO TÉCNICA > OBRAS E SERVIÇOS - CARGO/FUNÇÃO > #3367 - VÍNCULO TÉCNICO COM A EMPRESA (DESEMPENHO DE CARGO/FUNÇÃO TÉCNICA DENTRO DA EMPRESA)

Quantidade

4,00

Unidade

h/d

A mudança de cargo ou função exige o registro de nova ART

5. Observações

ART DE REGISTRO DE CARGO FUNÇÃO VÍNCULO EMPREGATÍCIO RESPONSÁVEL TÉCNICO CONTRATO DE PRESTAÇÃO DE SERVIÇOS COM CARGA HORÁRIA DE 04 HORAS E REMUNERAÇÃO DE 06 SALÁRIOS MÍNIMOS.

6. Declarações

7. Entidade de Classe

NENHUMA - NAO OPTANTE

8. Assinaturas

Declaro serem verdadeiras as informações acima

FRANCUELDO PEREIRA DE SOUSA - CPF: 238.032.404-25

Local _____ de _____ de _____
data

SPX CONSTRUCAO E SERVICOS EIRELI - CNPJ: 43.339.438/0001-01

9. Informações

* A ART é válida somente quando quitada, mediante apresentação do comprovante do pagamento ou conferência no site do Crea.

10. Valor

Valor da ART: R\$ 88,78

Registrada em: 17/09/2021

Valor pago: R\$ 88,78

Nosso Número: 3399355



A autenticidade desta ART pode ser verificada em: <http://crea-pb.sitac.com.br/publico/>, com a chave: wZ15y
Impresso em: 20/10/2021 às 10:40:01 por: ip: 179.240.20.0

FLS. 062
Plínio Henrique Rodrigues Neto
TABELÃO E ORIGINAL

CONTRATO PARA PRESTAÇÃO DE SERVIÇOS TÉCNICOS

Pelo presente instrumento particular de Contrato de Prestação de Serviços Técnicos, firmado entre a firma **SPX CONSTRUÇÃO E SERVIÇOS EIRELLI** com sede na Rua Dr. Major João Cesar de Castro, 32, Jardim Sorrilândia II, CEP 58.805-295 Fone (83) 9.9120-0208 na cidade de Sousa no Estado da Paraíba inscrita no CNPJ N°. 43.339.438/0001-01 doravante denominada **CONTRATANTE**, neste ato representado pelo sócio **SR. MANOEL VALDIVINO DE LIMA SEGUNDO**, brasileiro, solteiro, contador e empresário, CPF N° 071.067.214-41, residente e domiciliado a Rua Augusto Marques Seixas, 16, Gato Preto na cidade de Sousa no Estado da Paraíba e pelo outro lado o **Sr. FRANCUELDO PEREIRA DE SOUSA**, brasileiro, casado, com título profissional de Engenheiro Civil, com registro no CREA N°. 1602516944, CPF N°. 238.032.404-25, residente e domiciliado à Rua Tenente Arsênio, 151, Centro, CEP 58.900-000 na cidade de Cajazeiras no Estado da Paraíba, doravante denominado **CONTRATADO**, acordam celebrar o presente Termo Contratual, mediante as cláusulas e condições seguintes:

CLÁUSULA PRIMEIRA – DO OBJETO

O objeto do presente contrato é a Prestação de Serviços Técnicos de Engenharia Civil, pelo **CONTRATADO**, assim como, assumir a Responsabilidade Técnica dos serviços que a **CONTRATANTE** vier a executar a partir da presente data.

CLÁUSULA SEGUNDA – DO PREÇO E CONDIÇÕES DE PAGAMENTO

A **CONTRATANTE** pagará ao **CONTRATADO**, mensalmente a quantia equivalente a SEIS (06) salários mínimos do País até o dia 10 (dez) do mês seguinte, para cada período de um mês de serviços técnicos contratados, com carga horária de trabalho nunca maior de QUATRO (04) hora por dia.

CLÁUSULA TERCEIRA – DO PRAZO DE DURAÇÃO DE RESCISÃO

O prazo de duração do presente contrato é por tempo indeterminado e, em caso de uma das partes julgarem necessário rescindir o contrato em pauta, poderá fazê-lo amigavelmente, independente de interpelação judicial ou extrajudicial e sem pagamento de qualquer multa, bastando para isto, uma comunicação escrita e antecipada de 30 (trinta) dias.

CN CARTÓRIO NOTARIAL - REGISTRO DE TÍTULOS E DOCUMENTOS - PROTESTO DE TÍTULOS
2º OFÍCIO DE SOUSA - PB
R. Cel. José Vicente, 01 - Centro - Sousa/PB - CEP: 58.800-000
Telefone: (83) 3351-1288 - CNPJ: 09.116.640/0001-86

Autentico a presente cópia, reprodução fiel do original apresentado. Em testemunho da verdade.
Sousa-PB 13/01/2022 16:43:50
Marcella Sarmiento Vieira Braga Rolim - Substituto
[2022-00162] ENL:R# 2, B2 FARPEN:R# 0,34 FEPJ:R# 0,58 TSS:R# 0,08
SELO DIGITAL: AML90058-1K0B
Confira a autenticidade em <https://selodigital.tjpb.jus.br>

000021

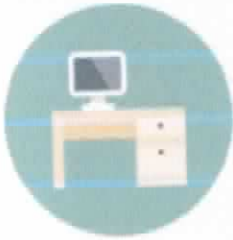

Eu MANOEL VALDIVINO DE LIMA SEGUNDO, com inscrição ativa na CRC/PB sob o nº PB-013120/O-4, expedida em 19/08/2020, inscrito no CPF nº 071.067.214-41, DECLARO, sob as penas da Lei penal e, sem prejuízo das sanções administrativas e cíveis, que este documento é autêntico e condiz com o original.

MANOEL VALDIVINO DE LIMA SEGUNDO:07106721441 em 03/01/2022 11:03:57

Em caso de dúvida, valide o documento com o QRCode ou acesse contadorsign.com.br e informe a chave **01WB4D**.



 ContadorSign

000033



Certidão de Acervo Técnico - CAT
Resolução Nº 1025 de 30 de Outubro de 2009

CREA-PB

CAT COM REGISTRO DE ATESTADO

123653/2017

Atividade concluída

Conselho Regional de Engenharia e Agronomia da Paraíba

CERTIFICAMOS, em cumprimento ao disposto na Resolução nº 1.025, de 30 de outubro de 2009, do Confea, que consta dos assentamentos deste Conselho Regional de Engenharia e Agronomia da Paraíba - Crea-PB, o Acervo Técnico do profissional **FRANCUELDO PEREIRA DE SOUSA** referente à(s) Anotação(ões) de Responsabilidade Técnica - ART abaixo discriminada(s):

Profissional: **FRANCUELDO PEREIRA DE SOUSA**
Registro: **879/90 PB** RNP: **1602516944**
Título profissional: **ENGENHEIRO CIVIL**

Número da ART: **PB20160087354** Tipo de ART: **OBRA / SERVIÇO** Registrada em: **29/07/2016** Baixada em: **29/05/2017**
Forma de registro: **INICIAL** Participação técnica: **INDIVIDUAL**
Empresa contratada: **KAIROS ENGENHARIA E CONSTRUÇÕES LTDA**

Contratante: **Prefeitura Municipal de Brejo dos Santos-PB** CPF/CNPJ: **09.164.716/0001-07**
Endereço do contratante: **RUA Apolonio Pereira** Nº: **122**
Complemento: Bairro: **Centro**
Cidade: **Brejo dos Santos** UF: **PB** CEP: **58880000**
Contrato: **00023/2016 CPL** Celebrado em: **22/07/2016**
Valor do contrato: **R\$ 353.329,99** Tipo de contratante: **Pessoa Jurídica de Direito Público**
Ação institucional: **Outros**
Endereço da obra/serviço: **RUA Manoel D. Melo, Francisco A., Diniz, Sebastião P. S, Manoel A.F., José** Nº: **S/N.**
Pedro (trecho), Calixto (trecho 1), Calixto (trecho 2) e Domicílio.
Complemento: Bairro: **Diversos.**
Cidade: **Brejo dos Santos** UF: **PB** CEP: **58880000**
Data de início: **22/07/2016** Conclusão efetiva: **22/01/2017**
Finalidade: **Infraestrutura**
Proprietário: **Prefeitura Municipal de Brejo dos Santos-PB** CPF/CNPJ: **09.164.716/0001-07**

Atividade Técnica: **1 - DIRETA OBRAS E SERVIÇOS - CONSTRUÇÃO CIVIL > EDIFICAÇÕES > LOCAÇÃO > #1149 - PAVIMENTAÇÃO 15 - EXECUÇÃO 4985.92 metro quadrado; 1 - DIRETA OBRAS E SERVIÇOS - CONSTRUÇÃO CIVIL > EDIFICAÇÕES > LOCAÇÃO > #1154 - TERRAPLENAGEM 15 - EXECUÇÃO 4985.92 metro quadrado;**

Observações

Pavimentação em paralelepípedos em diversas ruas na cidade de Brejo dos Santos-PB.

Número da ART: **PB20160087367** Tipo de ART: **OBRA / SERVIÇO** Registrada em: **29/07/2016** Baixada em: **29/05/2017**
Forma de registro: **INICIAL** Participação técnica: **INDIVIDUAL**
Empresa contratada: **KAIROS ENGENHARIA E CONSTRUÇÕES LTDA**

Contratante: **Prefeitura Municipal de Brejo dos Santos-PB** CPF/CNPJ: **09.164.716/0001-07**
Endereço do contratante: **RUA Apolonio Pereira** Nº: **122**
Complemento: Bairro: **Centro**
Cidade: **Brejo dos Santos** UF: **PB** CEP: **58880000**
Contrato: **00022/2016-CPL** Celebrado em: **22/07/2016**
Valor do contrato: **R\$ 298.977,19** Tipo de contratante: **Pessoa Jurídica de Direito Público**
Ação institucional: **Órgão Público**
Endereço da obra/serviço: **RUA Abdias de Melo, Manoel F. Silva e Edésio Pereira.** Nº: **S/N.**
Complemento: Bairro: **Diversos.**
Cidade: **Brejo dos Santos** UF: **PB** CEP: **58880000**
Data de início: **22/07/2016** Conclusão efetiva: **22/01/2017**
Finalidade: **Infraestrutura**
Proprietário: **Prefeitura Municipal de Brejo dos Santos-PB** CPF/CNPJ: **09.164.716/0001-07**

Atividade Técnica: **1 - DIRETA OBRAS E SERVIÇOS - CONSTRUÇÃO CIVIL > EDIFICAÇÕES > LOCAÇÃO > #1149 - PAVIMENTAÇÃO 15 - EXECUÇÃO 4065.96 metro quadrado; 1 - DIRETA OBRAS E SERVIÇOS - CONSTRUÇÃO CIVIL > EDIFICAÇÕES > LOCAÇÃO > #1154 - TERRAPLENAGEM 15 - EXECUÇÃO 4065.96 metro quadrado;**

Observações

Pavimentação em Paralelepípedos em diversas ruas na cidade de Brejo dos Santos-PB.

000034





Certidão de Acervo Técnico - CAT
Resolução Nº 1025 de 30 de Outubro de 2009
Conselho Regional de Engenharia e Agronomia da Paraíba

CREA-PB

CAT COM REGISTRO DE ATESTADO

123653/2017

Atividade concluída

Informações Complementares

CERTIFICAMOS, finalmente, que se encontra vinculado à presente Certidão de Acervo Técnico – CAT, o atestado contendo 2 folha(s), expedido pelo contratante da obra/serviço, a quem cabe a responsabilidade pela veracidade e exatidão das informações nele constantes.

Certidão de Acervo Técnico nº 123653/2017
01/06/2017
W19xA

A Certidão de Acervo Técnico (CAT) à qual o atestado está vinculado constituirá prova da capacidade técnico-profissional da pessoa jurídica somente se o responsável técnico indicado estiver na Certidão de Registro e Quitação (CRQ) apresentada.

Certificamos que se encontra vinculado à presente CAT o atestado apresentado em cumprimento à Lei nº 8.666/93, expedido pela pessoa jurídica contratante/proprietário, a quem cabe a responsabilidade pela veracidade e exatidão das informações nele constantes. É de responsabilidade deste Conselho a verificação da atividade profissional em conformidade com a Lei nº 5.194/66 e Resoluções do Conselho Federal de Engenharia e Agronomia - CONFEA

Esta certidão perderá a validade, caso ocorra qualquer alteração posterior dos elementos cadastrais nela contidos.

A autenticidade desta Certidão pode ser verificada em: <http://crea-pb.sitac.com.br/publico/>, com a chave: W19xA

000035





ESTADO DA PARAIBA
PREFEITURA MUNICIPAL DE PREJOS DOS SANTOS
CNPJ: 09.164.716/0001-07

DECLARAÇÃO

Declaramos que a empresa KAIROS ENGENHARIA E CONSTRUÇÕES LTDA, sob a responsabilidade técnica do Engenheiro Civil, Franquedo Pereira de Sousa, CREA 160251694-4 D/PB, foi contratada pela Prefeitura Municipal de Brejos dos Santos para realizar os serviços abaixo relacionados parcialmente com as seguintes características, conforme dados técnicos descritos:

- 1- OBRA- SERVIÇOS DE PAVIMENTAÇÃO EM DIVERSAS RUAS NA CIDADE DE BREJO DOS SANTOS-PB
- 2- VALOR DO CONTRATO R\$ 298.977,19 (DUZENTOS E NOVENTA E OITO MIL, NOVECENTOS E SETENTA E SETE REAIS E DEZENOVE CENTAVOS)
- 3- PRAZO DE EXECUÇÃO DA OBRA: 365 DIAS
- 4- SERVIÇOS EXECUTADOS
- 5- CONTRATO Nº 00022/2016 -CPL

PLANILHA ORÇAMENTÁRIA

ITEM	COD. SINAPI	DISCRIMINAÇÃO	UNID.	QUANT.
1.0		OBRA- PAVIMENTAÇÃO DE VIAS		
1.1		*		
1.1.1	REF 72961	REGULARIZAÇÃO E COMPACTAÇÃO DE SUBLEITO ATÉ 20 CM DE ESPESSURA	M²	1.164,66
SUB-TOTAL				
1.2		PAVIMENTAÇÃO		
1.2.1	78472	SERVICOS TOPOGRAFICOS PARA PAVIMENTACAO, INCLUSIVE NOTA DE SERVICOS, ACOMPANHAMENTO E GREIDE	M²	1.867,16
1.2.2	REF 74223/001	MEIO-FIO DE CONCRETO PRÉ-MOLDADO DIMENSÕES 12X15X30X100CM (FACE SUPERIOR XFACE INTERIORXALTURAX COMPRIMENTO) REJUNTADO TRAÇO 1:4	M	434,86
1.2.3	REF 72799	PAVIMENTO EM PARALELEPÍPEDO SOBRE COLCHÃO DE AREIA REJUNTADO COM ARGAMASSA DE CIMENTO E AREIA NO TRAÇO 1:3	M²	1.887,16
SUB-TOTAL				
1.3		PASSEIO PÚBLICO		
1.3.1	73892/002	PISO (CALÇADA) EM CONCRETO 12MPA TRAÇO 1:3:5 (CIMENTO/AREIA/BRITA) PREPARO MECANICO, ESPESSURA 7CM. COM	M²	
1.3.2	COMP.	RAMPA DE ACESSIBILIDADE (6,90M X 1,50M)	UND	
SUB-TOTAL				
1.4		SERVIÇOS COMPLEMENTARES		
1.4.1	SICRO A 01 860 0	PLACA DE SINALIZAÇÃO VERTICAL - VELOCIDADE MÁXIMA PERMITIDA	UND	
1.4.2	73916/002	PLACA DENOMINATIVA DE LOGRADOURO	UND	
1.4.3		LIMPEZA FINAL DA OBRA		
1.4.3.1	GIDUR/84523	LIMPEZA DE RUAS (VARRIÇÃO E REMOÇÃO DE ENTULHOS)	M²	

Este documento encontra-se registrado no Conselho Regional de Engenharia e Agronomia da Paraíba, vinculado à Certidão nº 123653/2017, emitida em 01/06/2017



Brejos dos Santos - PB, 29 de Maio de 2017



Lauri Ferreira da Costa
 Prefeito Municipal
 CPF: 082.957.274-00
 Contratante

Reconheço a Assinatura de Lauri Ferreira da Costa
 Brejos dos Santos PB, 29 de 05 de 2017
 Em test. de Assinatura de Assinatura
 Escrivão Público



Certidão nº 123653/2017
 07/10/2021, 14:24
 Chave de Impressão: W19xA

O documento neste ato registrado foi emitido em 01/06/2017 e contém 2 folhas

TESTEMUNHAS:
 CPF: 005.628.544-06

CPF: 050.914.484-87

000036





ESTADO DA PARAIBA
PREFEITURA MUNICIPAL DE PREJOS DOS SANTOS
CNPJ: 09.164.716/0001-07

DECLARAÇÃO

Declaramos que a empresa KAIROS ENGENHARIA E CONSTRUÇÕES LTDA, sob a responsabilidade técnica do Engenheiro Civil, Françaeldo Pereira de Sousa, CREA 160251694-4 D/PB, foi contratada pela Prefeitura Municipal de Brejos dos Santos para realizar os serviços abaixo relacionados parcialmente com as seguintes características, conforme dados técnicos descritos:

- 1- OBRA: SERVIÇOS DE PAVIMENTAÇÃO EM DIVERSAS RUAS NA CIDADE DE BREJO DOS SANTOS-PB
- 2- VALOR DO CONTRATO R\$ 353.329,99 (TREZENTOS E CINQUENTA E TRES MIL, TREZENTOS E VINTE E NOVE REAIS E NOVENTA E NOVE CENTAVOS)
- 3 - PRAZO DE EXECUÇÃO DA OBRA: 365 DIAS
- 4- SERVIÇOS EXECUTADOS
- 5 - CONTRATO Nº 00023/2016 -CPL

PLANILHA ORÇAMENTÁRIA

ITEM	COD. SINAPI	DISCRIMINAÇÃO	UNID.	QUANT.
1.0		OBRA- PAVIMENTAÇÃO DE VIAS		
1.1		*		
1.1.1	REF 72961	REGULARIZAÇÃO E COMPACTAÇÃO DE SUBLEITO ATÉ 20 CM DE ESPESSURA	M²	1.376,42
SUB-TOTAL				
1.2		PAVIMENTAÇÃO		
1.2.1	78472	SERVICIOS TOPOGRAFICOS PARA PAVIMENTAÇÃO, INCLUSIVE NOTA DE SERVICOS, ACCOMPANHAMENTO E GREIDE	M²	1.376,42
1.2.2	REF 742234001	MED-FIO DE CONCRETO PRÉ-MOLDADO DIMENSÕES 12X13X30X100CM (FACE SUPERIOR SPACE INFERIOR)ALUBAS COMPRIIMENTO) REJUNTADO TRACO 1:3	M	383,45
1.2.3	REF 72799	PAVIMENTO FSI PARALELEPIPEDO SOBRE COLCHÃO DE AREIA REJUNTADO COM ARGAMASSA DE CIMENTO E AREIA NO TRACO 1:3	M²	1.376,42
SUB-TOTAL				
1.3		PASSEIO PÚBLICO		
1.3.1	73892/002	PISO (CALÇADA) EM CONCRETO 12MPA TRACO 1:3:3 (CIMENTO/AREIA/BRITA) PREPARO MECANICO, ESPESSURA 7CM, COM JUNTA DE DILATAÇÃO EM MADEIRA	M²	-
1.3.2	COMP	RAMPA DE ACESSIBILIDADE (6,90M X 1,50M)	UND	-
SUB-TOTAL				
1.4		SERVICOS COMPLEMENTARES		
1.4.1	SICRO A 01 860 01	PLACA DE SINALIZAÇÃO VERTICAL - VELOCIDADE MÁXIMA PERMITIDA	UND	-
1.4.2	73916/002	PLACA DENOMINATIVA DE LOGRADOURO	UND	-
1.4.3		LIMPEZA FINAL DA OBRA		
1.4.3.1	GIDUR/84823	LIMPEZA DE RUAS (VARRIÇÃO E REMOÇÃO DE ENTULHOS)	M²	-

Brejos dos Santos - PB, 29 de Maio de 2017

Lauri Ferreira da Costa

Lauri Ferreira da Costa
Prefeito Municipal
CPF: 082.937.274-00
Contratante

Testemunhas

CPF *[assinatura]*
805628504-26

CPF *[assinatura]*
050494184-80

Reconheço a assinatura João Romão
João Romão de Sousa
João Romão de Sousa
Brejos dos Santos PB, de 05 de 2017
Em test. [assinatura] da verdade.
[assinatura]
Escrivão Público



Este documento encontra-se registrado no Conselho Regional de Engenharia e Agronomia da Paraíba, vinculado à Certidão nº 123653/2017, emitida em 01/06/2017



Certidão nº 123653/2017
07/10/2021, 14:24
Chave de Impressão: W19xA
O documento neste ato registrado foi emitido em 01/06/2017 e contém 2 folhas

[assinatura]

000037





Certidão de Acervo Técnico - CAT
Resolução Nº 1025 de 30 de Outubro de 2009

CREA-PB

CAT COM REGISTRO DE ATESTADO

150003/2020

Atividade concluída

Conselho Regional de Engenharia e Agronomia da Paraíba

CERTIFICAMOS, em cumprimento ao disposto na Resolução nº 1.025, de 30 de outubro de 2009, do Confea, que consta dos assentamentos deste Conselho Regional de Engenharia e Agronomia da Paraíba - Crea-PB, o Acervo Técnico do profissional **FRANCUELDO PEREIRA DE SOUSA** referente à(s) Anotação(ões) de Responsabilidade Técnica - ART abaixo discriminada(s):

Profissional: **FRANCUELDO PEREIRA DE SOUSA**
Registro: **879/90 PB** RNP: **1602516944**
Título profissional: **ENGENHEIRO CIVIL**

Número da ART: **PB20170135580** Tipo de ART: **OBRA / SERVIÇO** Registrada em: **26/06/2017** Baixada em: **20/01/2020**
Forma de registro: **INICIAL** Participação técnica: **INDIVIDUAL**
Empresa contratada: **KAIRÓS ENGENHARIA E CONSTRUÇÕES LTDA**

Contratante: **PREFEITURA MUNICIPAL DO LASTRO** CPF/CNPJ: **08.999.716/0001-56**
Endereço do contratante: **RUA CORONEL MANOEL GONÇALVES ABRANTES** Nº: **S/N**
Complemento: Bairro: **CENTRO**
Cidade: **Lastro** UF: **PB** CEP: **58820000**
Contrato: **00058/2017** Celebrada em: **20/06/2017**
Valor do contrato: **R\$ 387.439,94** Tipo de contratante: **Pessoa Jurídica de Direito Público**
Ação institucional: **Outros**
Endereço da obra/serviço: **RUA CORONEL MANOEL GONÇALVES ABRANTES** Nº: **S/N**
Complemento: **DIVERSAS RUAS** Bairro: **BAIRROS**
Cidade: **Lastro** UF: **PB** CEP: **58820000**
Data de início: **20/06/2017** Conclusão efetiva: **31/12/2017**
Finalidade: **Infraestrutura**
Proprietário: **PREFEITURA MUNICIPAL DO LASTRO** CPF/CNPJ: **08.999.716/0001-56**

Atividade Técnica: **1 - DIRETA OBRAS E SERVIÇOS - CONSTRUÇÃO CIVIL > EDIFICAÇÕES > LOCAÇÃO > #1149 - PAVIMENTAÇÃO 15 - EXECUÇÃO 4551.15 metro quadrado; 1 - DIRETA OBRAS E SERVIÇOS - CONSTRUÇÃO CIVIL > EDIFICAÇÕES > LOCAÇÃO > #1154 - TERRAPLENAGEM 15 - EXECUÇÃO 4551.15 metro quadrado;**

Observações

Execução de pavimentação em paralelepípedos em diversas ruas do município do Lastro.

Informações Complementares

CERTIFICAMOS, finalmente, que se encontra vinculado à presente Certidão de Acervo Técnico - CAT, o atestado contendo 2 folha(s), expedido pelo contratante da obra/serviço, a quem cabe a responsabilidade pela veracidade e exatidão das informações nele constantes.

Certidão de Acervo Técnico nº 150003/2020
24/01/2020, 15:45
62059

A Certidão de Acervo Técnico (CAT) à qual o atestado está vinculado constituirá prova da capacidade técnico-profissional da pessoa jurídica somente se o responsável técnico indicado estiver na Certidão de Registro e Quitação (CRQ) apresentada.

Certificamos que se encontra vinculado à presente CAT o atestado apresentado em cumprimento à Lei nº 8.666/93, expedido pela pessoa jurídica contratante/proprietário, a quem cabe a responsabilidade pela veracidade e exatidão das informações nele constantes. É de responsabilidade deste Conselho a verificação da atividade profissional em conformidade com a Lei nº 5.194/66 e Resoluções do Conselho Federal de Engenharia e Agronomia - CONFEA

Esta certidão perderá a validade, caso ocorra qualquer alteração posterior dos elementos cadastrais nela contidos.

A autenticidade desta Certidão pode ser verificada em: <http://crea-pb.aitac.com.br/publico/>, com a chave: 62059

000038





ESTADO DA PARAÍBA
PREFEITURA MUNICIPAL DO LASTRO
CNPJ: 08.999.716/0001-56

Item	DISCRIMINAÇÃO DOS SERVIÇOS DO ORÇAMENTO	QUANTITATIVOS CONTRATADOS	
		Unid	Qtd
1	SERVIÇOS PRELIMINARES		
1.1	LOCAÇÃO E NIVELAMENTO	M²	4551,15
1.2	PLACA DE OBRA EM CHAPA DE AÇO GALVANIZADO	M²	10,00
2	TERRAPLENAGEM		
2.1	REGULARIZAÇÃO E COMPACTAÇÃO DE SUBLEITO ATÉ 20 CM DE ESPESURA	M²	4.551,15
3	PAVIMENTAÇÃO		
3.1	MEIO-FIO DE CONCRETO PRÉ-MOLDADO DIMENSÕES 12X15X30X100CM (FACE SUPERIOR XFACE INFERIORXALTURAX COMPRIMENTO) REJUNTADO TRAÇO 1:4	M	1.478,90
3.2	PAVIMENTO EM PARALELEPÍPEDO SOBRE COLCHÃO DE AREIA REJUNTADO COM ARGAMASSA DE CIMENTO E AREIA NO TRAÇO 1:3	M	4.551,15
4	PASSEIO PÚBLICO		
4.1	EXECUÇÃO DE PASSEIO (CALÇADA) OU RISO DE CONCRETO COM CONCRETO MOLDADO IN LOCO FALTO, ACABAMENTO CONVENCIONAL, NÃO ARMADO	M²	97,40
4.2	RAMPAS DE ACESSO (NBR 9050/04)	UND	40,00
4.3	PLACA ESMALTADA PARA IDENTIFICAÇÃO NR DE RUA, DIMENSÕES 45X25CM	UND	6,00
4.4	PLACA DE SINALIZAÇÃO VERTICAL	M²	2,94
4.5	CONFECÇÃO DE SUPORTE E TRAVESSA PI PLACA DO SINAL	UND	5,00
5	DRENAGEM		
5.1	Locação e nivelamento de terreno/ rede coletora com auxílio de equipamento topográfico	m	62,20
5.2	tubo concreto simples dn 300 mm para drenagem - fornecimento e instalação inclusive escavação manual 1m³/m	m	32,20
5.3	Escavação manual em solo - prof. Até 1,50m	m³	17,03
5.4	Reaterro de vaia com compactação manual	m³	10,01
5.5	Boca de lobo (conforme projeto)	unid	4,00
5.6	Poço de visita (conforme projeto)	unid	1,00
5.7	Ponta de sia (conforme projeto)	unid	1,00

Este documento encontra-se registrado no Conselho Regional de Engenharia e Agronomia da Paraíba, vinculado à Certidão nº 150003/2020, emitida em 24/01/2020



JOSÉ NEVES MOREIRA Titular do 3º. Ofício de Notas
Escritório: Rua Manoel Rodrigues Alves, 3521-2076, Sousa - PB
 CNPJ nº 08.999.716/0001-56

Reconhecido, como autêntica e verdadeira, a(s) firmada(s) de
ATHAIDE GONÇALVES DINIZ
 CPF nº 048.128.284-06
 Em Teste em verdade, Sousa-PB 24/01/2020 14:22:00
 FRANCISCO DE S. PEDREIRA NETO - ESCRIVÃO
 CPO nº 001773/2001, de 10.22. FARMACIA S. JOÃO PEREIRA, S/A, 1000/00, S. TI
 SOLO DIGITAL: A.0862190-4789
 Confira a autenticidade na <http://sso.jstia.br/trib/lastro>



Lastro – PB, 21 de janeiro de 2020.

Francisco de S. Pedreira Neto
 Escrevente Autorizado
 3º Ofício - Sousa-PB.



Athaide Gonçalves Diniz
Athaide Gonçalves Diniz
 Prefeito Constitucional do Município do Lastro
 CPF nº: 048.128.284-06

Certidão nº 150003/2020
 07/10/2021, 14:22

Chave de Impressão: 62059

O documento neste ato registrado foi emitido em 24/01/2020 e contém 2 folhas

000040





Certidão de Acervo Técnico - CAT
Resolução Nº 1025 de 30 de Outubro de 2009
Conselho Regional de Engenharia e Agronomia da Paraíba

CREA-PB

CAT COM REGISTRO DE ATESTADO

133612/2018

Atividade concluída

CERTIFICAMOS, em cumprimento ao disposto na Resolução nº 1.025, de 30 de outubro de 2009, do Confea, que consta dos assentamentos deste Conselho Regional de Engenharia e Agronomia da Paraíba - Crea-PB, o Acervo Técnico do profissional **FRANCUELDO PEREIRA DE SOUSA** referente à(s) Anotação(ões) de Responsabilidade Técnica - ART abaixo discriminada(s):

Profissional: **FRANCUELDO PEREIRA DE SOUSA**
Registro: **879/90 PB** RNP: **1602516944**
Título profissional: **ENGENHEIRO CIVIL**

Número da ART: **PB20160087354** Tipo de ART: **OBRA / SERVIÇO** Registrada em: **29/07/2016** Baixada em: **29/05/2017**
Forma de registro: **INICIAL** Participação Técnica: **INDIVIDUAL**
Empresa contratada: **KAIOS ENGENHARIA E CONSTRUÇÕES LTDA**

Contratante: **Prefeitura Municipal de Brejo dos Santos-PB** CPF/CNPJ: **09.164.716/0001-07**
Endereço do contratante: **RUA Apolonio Pereira** Nº: **122**
Complemento: **Bairro: Centro**
Cidade: **Brejo dos Santos** UF: **PB** CEP: **58880000**
Contrato: **00023/2016 CPL** Celebrado em: **22/07/2016**
Valor do contrato: **R\$ 353.329,99** Tipo de contratante: **Pessoa Jurídica de Direito Público**
Ação institucional: **Outros**
Endereço da obra/serviço: **RUA Manoel D. Melo, Francisco A. Diniz, Sebastião P. S. Manoel A.F., José** Nº: **S/N.**
Pedro (trecho), Calixto (trecho 1), Calixto (trecho 2) e Domicílio.
Complemento: **Bairro: Diversos.**
Cidade: **Brejo dos Santos** UF: **PB** CEP: **58880000**
Data de início: **22/07/2016** Conclusão efetiva: **22/01/2017**
Finalidade: **Infraestrutura**
Proprietário: **Prefeitura Municipal de Brejo dos Santos-PB** CPF/CNPJ: **09.164.716/0001-07**

Atividade Técnica: **1 - DIRETA OBRAS E SERVIÇOS - CONSTRUÇÃO CIVIL > EDIFICAÇÕES > LOCAÇÃO > #1149 - PAVIMENTAÇÃO 15 - EXECUÇÃO 4985.92 metro quadrado; 1 - DIRETA OBRAS E SERVIÇOS - CONSTRUÇÃO CIVIL > EDIFICAÇÕES > LOCAÇÃO > #1154 - TERRAPLENAGEM 15 - EXECUÇÃO 4985.92 metro quadrado;**

Observações

Pavimentação em paralelepípedos em diversas ruas na cidade de Brejo dos Santos-PB.

Número da ART: **PB20160087367** Tipo de ART: **OBRA / SERVIÇO** Registrada em: **29/07/2016** Baixada em: **29/05/2017**
Forma de registro: **INICIAL** Participação técnica: **INDIVIDUAL**
Empresa contratada: **KAIOS ENGENHARIA E CONSTRUÇÕES LTDA**

Contratante: **Prefeitura Municipal de Brejo dos Santos-PB** CPF/CNPJ: **09.164.716/0001-07**
Endereço do contratante: **RUA Apolonio Pereira** Nº: **122**
Complemento: **Bairro: Centro**
Cidade: **Brejo dos Santos** UF: **PB** CEP: **58880000**
Contrato: **00022/2016-CPL** Celebrado em: **22/07/2016**
Valor do contrato: **R\$ 298.977,19** Tipo de contratante: **Pessoa Jurídica de Direito Público**
Ação institucional: **Órgão Público**
Endereço da obra/serviço: **RUA Abdias de Melo, Manoel F. Silva e Edésio Pereira.** Nº: **S/N.**
Complemento: **Bairro: Diversos.**
Cidade: **Brejo dos Santos** UF: **PB** CEP: **58880000**
Data de início: **22/07/2016** Conclusão efetiva: **22/01/2017**
Finalidade: **Infraestrutura**
Proprietário: **Prefeitura Municipal de Brejo dos Santos-PB** CPF/CNPJ: **09.164.716/0001-07**

Atividade Técnica: **1 - DIRETA OBRAS E SERVIÇOS - CONSTRUÇÃO CIVIL > EDIFICAÇÕES > LOCAÇÃO > #1149 - PAVIMENTAÇÃO 15 - EXECUÇÃO 4065.96 metro quadrado; 1 - DIRETA OBRAS E SERVIÇOS - CONSTRUÇÃO CIVIL > EDIFICAÇÕES > LOCAÇÃO > #1154 - TERRAPLENAGEM 15 - EXECUÇÃO 4065.96 metro quadrado;**

Observações

Pavimentação em Paralelepípedos em diversas ruas na cidade de Brejo dos Santos-PB.

000041





Certidão de Acervo Técnico - CAT
Resolução Nº 1025 de 30 de Outubro de 2009

Conselho Regional de Engenharia e Agronomia da Paraíba

CREA-PB

CAT COM REGISTRO DE ATESTADO

133612/2018

Atividade concluída

Informações Complementares

CERTIFICAMOS, finalmente, que se encontra vinculado à presente Certidão de Acervo Técnico – CAT, o atestado contendo 4 folha(s), expedido pelo contratante da obra/serviço, a quem cabe a responsabilidade pela veracidade e exatidão das informações nele constantes.

Certidão de Acervo Técnico nº 133612/2018
21/06/2018, 15:36
6YZ21

A Certidão de Acervo Técnico (CAT) à qual o atestado está vinculado constituirá prova da capacidade técnico-profissional da pessoa jurídica somente se o responsável técnico indicado estiver na Certidão de Registro e Quitação (CRQ) apresentada.

Certificamos que se encontra vinculado à presente CAT o atestado apresentado em cumprimento à Lei nº 8.666/93, expedido pela pessoa jurídica contratante/proprietário, a quem cabe a responsabilidade pela veracidade e exatidão das informações nele constantes. É de responsabilidade deste Conselho a verificação da atividade profissional em conformidade com a Lei nº 5.194/66 e Resoluções do Conselho Federal de Engenharia e Agronomia - CONFEA

Esta certidão perderá a validade, caso ocorra qualquer alteração posterior dos elementos cadastrais nela contidos.

A autenticidade desta Certidão pode ser verificada em: <http://crea-pb.sitac.com.br/publico/>, com a chave: 6YZ21

000042



**CREA-
PB**



Conselho Regional de Engenharia e Agronomia da Paraíba
Av. Dom Pedro I, 809 - Tambá - João Pessoa - PB
Tel: + 55 (83) 3533 2525 E-mail: creapb@creapb.org.br

Impresso em: 07/10/2021, às 14:23.
Agência de Paraíba



ESTADO DA PARAÍBA
PREFEITURA MUNICIPAL DE BREJO DOS SANTOS

DECLARAÇÃO

Atestamos que a empresa KAIROS ENGENHARIA E CONSTRUÇÕES LTDA, sob a responsabilidade técnica do Engenheiro Civil, Françueldo Pereira de Sousa, CREA 160251694-4 D/PB, foi contratada pela PREFEITURA MUNICIPAL DE BREJO DOS SANTOS para a realização dos serviços abaixo relacionados com as seguintes características:

DADOS DA OBRA			
SERVIÇOS DE PAVIMENTAÇÃO DE DIVERSAS RUAS NA CIDADE DE BREJO DOS SANTOS - PB			
DO VALOR:			
VALOR DO CONTRATO R\$ 353.163,92 (TREZENTOS E CINQUENTA E TRES MIL, CENTOS E SESENTA E TRES MIL E NOVENTA E DOIS CENTAVOS)			
PRAZO DE EXECUÇÃO			
365 DIAS			
CONTRATO Nº 0022/2016-CPL			
SERVIÇOS EXECUTADOS			
ITEM	DISCRIMINAÇÃO	UNID	QUANT
1.0	OBRA- PAVIMENTAÇÃO DE VIAS		
1.1	TERRAPLENAGEM		
1.1.1	REGULARIZAÇÃO E COMPACTAÇÃO DE SUBLEITO ATÉ 20 CM DE ESPESSURA	M²	4.985,92
1.2	PAVIMENTAÇÃO		
1.2.1	SERVICOS TOPOGRAFICOS PARA PAVIMENTACAO, INCLUSIVE NOTA DE SERVICOS, ACOMPANHAMENTO E GREIDE	M²	4.985,92
1.2.2	MEIO-FIO DE CONCRETO PRÉ-MOLDADO DIMENSÕES 12X15X30X100CM (FACE SUPERIOR XFACE INFERIORXALTURAX COMPRIMENTO) REJUNTADO TRAÇO 1:4	M	1.157,94

Rua Apolônio Pereira de Souza, 112 - Centro, Brejo dos Santos - PB, 58880-000, CNPJ: 09.164.716/0001-07

Lauri Ferreira da Costa
Prefeito
CPF: 082.957.274-00

Este documento encontra-se registrado no Conselho Regional de Engenharia e Agronomia da Paraíba, vinculado à Certidão nº 133612/2018, emitida em 21/06/2018



Certidão nº 133612/2018
07/10/2021, 14:23

Chave de Impressão: 6YZZ1

O documento neste ato registrado foi emitido em 21/06/2018 e contém 2 folhas

000043





ESTADO DA PARAÍBA
PREFEITURA MUNICIPAL DE BREJO DOS SANTOS

1.2.3	PAVIMENTO EM PARALELEPÍEDO SOBRE COLCHÃO DE AREIA REJUNTADO COM ARGAMASSA DE CIMENTO E AREIA NO TRAÇO 1:3	M²	4.985,92
1.3	PASSEIO PÚBLICO		
1.3.1	PISO (CALCADA) EM CONCRETO 12MPA TRACO 1:3:5 (CIMENTO/AREIA/BRITA) PREPARO MECANICO, ESPESSURA 7CM, COM JUNTA DE DILATAÇÃO EM MADEIRA	M²	2.259,66
1.3.2	RAMPA DE ACESSIBILIDADE (6,90M X 1,50M)	UND	40,00
1.4	SERVIÇOS COMPLEMENTARES		
1.4.1	PLACA DE SINALIZAÇÃO VERTICAL - PARADA OBRIGATÓRIA	UND	8,00
1.4.2	PLACA DE SINALIZAÇÃO VERTICAL - VELOCIDADE MÁXIMA PERMITIDA	UND	21,00
1.4.3	PLACA DENOMINATIVA DE LOGRADOURO	UND	10,00
1.5	LIMPEZA FINAL DA OBRA		
1.5.1	LIMPEZA DE RUAS (VARRIÇÃO E REMOÇÃO DE ENTULHOS)	M²	7.560,24

Este documento encontra-se registrado no Conselho Regional de Engenharia e Agronomia da Paraíba, vinculado à Certidão nº 133612/2018, emitida em 21/06/2018



Brejo dos Santos – PB em, 11 de junho de 2018.

Lauri Ferreira da Costa
Lauri Ferreira da Costa
Prefeito

TESTEMUNHAS:

[Signature]
CPF: 000443331-96

[Signature]
CPF: 083.134.864-94

Selo Digital: AHC09018 - 23L7
Consulte a autenticidade em:
<https://selodigital.tpb.jus.br>

Reconheço a *[Signature]*
[Signature]
Brejo dos Santos PB, em 11 de 06 de 2018
[Signature]
Escritório Público



Certidão nº 133612/2018
07/10/2021, 14:23

Chave de Impressão: 6YZZ1

O documento nesta ato registrado foi emitido em 21/06/2018 e contém 2 folhas

Rua Apolônio Pereira de Souza, 112 - Centro, Brejo dos Santos - PB, 58880-000, CNPJ:
09.164.716/0001-07

Lauri Ferreira da Costa
Prefeito
CPF: 082.957.274-00

000044

[Signature]





ESTADO DA PARAÍBA
PREFEITURA MUNICIPAL DE BREJO DOS SANTOS

DECLARAÇÃO

Atestamos que a empresa KAIROS ENGENHARIA E CONSTRUÇÕES LTDA, sob a responsabilidade técnica do Engenheiro Civil, Franqueldo Pereira de Sousa, CREA 160251694-4 D/PB, foi contratada pela PREFEITURA MUNICIPAL DE BREJO DOS SANTOS para a realização dos serviços abaixo relacionados com as seguintes características:

DADOS DA OBRA			
SERVIÇOS DE PAVIMENTAÇÃO DE DIVERSAS RUAS NA CIDADE DE BREJO DOS SANTOS - PB			
DO VALOR:			
VALOR DO CONTRATO R\$ 298.977,19 (DUZENTOS E NOVENTA E OITO MIL, NOVECENTOS E SETENTA E SETE REAIS E DEZENOVE CENTAVOS)			
PRAZO DE EXECUÇÃO			
365 DIAS			
CONTRATO Nº 0022/2016-CPL			
SERVIÇOS EXECUTADOS			
ITEM	DISCRIMINAÇÃO	UNID	QUANT
1.0	OBRA- PAVIMENTAÇÃO DE VIAS		
1.1	TERRAPLENAGEM		
1.1.1	REGULARIZAÇÃO E COMPACTAÇÃO DE SUBLEITO ATÉ 20 CM DE ESPESSURA	M²	4.253,64
1.2	PAVIMENTAÇÃO		
1.2.1	SERVICOS TOPOGRAFICOS PARA PAVIMENTACAO	M²	4.065,96
1.2.2	MEIO-FIO DE CONCRETO PRÉ-MOLDADO DIMENSÕES 12X15X30X100CM (FACE SUPERIOR XFACE INFERIORXALTURAX COMPRIMENTO) REJUNTADO TRAÇO 1:4	M	915,01
1.2.3	PAVIMENTO EM PARALELEPÍPEDO SOBRE COLCHÃO DE AREIA REJUNTADO COM ARGAMASSA DE CIMENTO E AREIA NO TRAÇO 1:3	M²	4.065,96
1.3	PASSEIO PÚBLICO		
1.3.1	PISO (CALCADA) EM CONCRETO 12MPA TRACO 1:3:5	M²	2.133,68

Rua Apolônio Pereira de Souza, 112 - Centro, Brejo dos Santos - PB, 58880-000, CNPJ:
09.164.716/0001-07

Lauri Ferreira da Costa
Prefeito
CPF: 082.957.274-00

Este documento encontra-se registrado no Conselho Regional de Engenharia e Agronomia da Paraíba, vinculado à Certidão nº 133612/2018, emitida em 21/06/2018



Certidão nº 133612/2018
07/10/2021, 14:23

Chave de Impressão: 6YZZ1

O documento neste ato registrado foi emitido em 21/06/2018 e contém 2 folhas

000045

Conselho Regional de Engenharia e Agronomia da Paraíba
Av. Dom Pedro I, 809 - Tambaia - João Pessoa - PB
Tel: + 55 (83) 3533 2525 E-mail: creapb@creapb.org.br



CREA-
PB

Impresso em: 07/10/2021, 14:23





ESTADO DA PARAÍBA
PREFEITURA MUNICIPAL DE BREJO DOS SANTOS

	(CIMENTO/AREIA/BRITA) PREPARO MECANICO, ESPESSURA 7CM, COM JUNTA DE DILATAÇÃO EM MADEIRA		
1.3.2	RAMPA DE ACESSIBILIDADE (6,90M X 1,50M)	UND	30,00
1.4	SERVIÇOS COMPLEMENTARES		
1.4.1	PLACA DE SINALIZAÇÃO VERTICAL - PARADA OBRIGATÓRIA	UND	7,00
1.4.2	PLACA DE SINALIZAÇÃO VERTICAL - VELOCIDADE MÁXIMA PERMITIDA	UND	21,00
1.4.3	PLACA DENOMINATIVA DE LOGRADOURO	UND	6,00
1.5	LIMPEZA FINAL DA OBRA		
1.5.1	LIMPEZA DE RUAS (VARRIÇÃO E REMOÇÃO DE ENTULHOS)	M²	7.938,90

Brejo dos Santos – PB em, 11 de junho de 2018.



Lauri Ferreira da Costa
Lauri Ferreira da Costa
Prefeito

TESTEMUNHAS:

Antonio...
CPF: 000 443 331-96

Napoleão da Rosa Lima
CPF: 023.134.864-94

Reconheço a *Anna...*
Anna...
Brejo dos Santos PB, em 11 de 06 de 2018
na presença de *Antonio...* e *Napoleão...*
Prefeitura Municipal de Brejo dos Santos
R. A. Pereira de Souza, 112 - Centro - Brejo dos Santos - PB - 58880-000



Selo Digital: AHC09019 - JR20
Consulte a autenticidade em:
<https://selodigital.tjpb.jus.br>

Rua Apolônio Pereira de Souza, 112 - Centro, Brejo dos Santos - PB, 58880-000, CNPJ:
09.164.716/0001-07

Lauri Ferreira da Costa
Lauri Ferreira da Costa
Prefeito
CPF: 023.957.274-00

Este documento encontra-se registrado no Conselho Regional de Engenharia e Agronomia da Paraíba, vinculado à Certidão nº 133612/2018, emitida em 21/06/2018



Certidão nº 133612/2018
07/10/2021, 14:23

Chave de Impressão: 6YZ21

O documento neste ato registrado foi emitido em 21/06/2018 e contém 2 folhas

000046

Lauri Ferreira da Costa



DECLARAÇÃO DE ENQUADRAMENTO DE MICROEMPRESA

Ilmo. Sr. Presidente da Junta Comercial do Estado da Paraíba - JUCEP

A Empresa **SPX CONSTRUCAO E SERVICOS EIRELI**, estabelecido(a) na RUA MAJOR JOAO CESAR DE CASTRO, 32, JARDIM SORRILANDIA II, Sousa - PB, CEP: 58805-295, requer a Vossa Senhoria o arquivamento do presente instrumento e declara, sob as penas da Lei, que se enquadra na condição de MICROEMPRESA, nos termos da Lei Complementar nº 123, de 14/12/2006.

Código do ato: 315

Descrição do Ato: ENQUADRAMENTO DE MICROEMPRESA

Sousa - PB, 30/08/2021

MANOEL VALDIVINO DE LIMA SEGUNDO
Titular/Administrador

** Este documento foi gerado no portal Redesim PB*

 000047



ASSINATURA ELETRÔNICA

Certificamos que o ato da empresa SPX CONSTRUCAO E SERVICOS EIRELI consta assinado digitalmente por:

IDENTIFICAÇÃO DO(S) ASSINANTE(S)	
CPF/CNPJ	Nome
07106721441	MANOEL VALDIVINO DE LIMA SEGUNDO



CERTIFICO O REGISTRO EM 30/08/2021 18:34 SOB Nº 20211640204.
PROTOCOLO: 211640204 DE 30/08/2021.
CÓDIGO DE VERIFICAÇÃO: 12106442064. CNPJ DA SEDE: 43339438000101.
NIRE: 25600139264. COM EFEITOS DO REGISTRO EM: 30/08/2021.
SPX CONSTRUCAO E SERVICOS EIRELI

MARIA DE FATIMA VENTURA VENANCIO
SECRETÁRIA-GERAL
redesim.pb.gov.br

A validade deste documento, se impresso, fica sujeita à comprovação de sua autenticidade nos respectivos portais, informando seus respectivos códigos de verificação.

000048



REPÚBLICA FEDERATIVA DO BRASIL
CARTEIRA DE IDENTIDADE PROFISSIONAL
CONSELHO REGIONAL DE CONTABILIDADE
DO ESTADO DA PARAÍBA

Categoria
CONTADOR Nº Registro
PB-013120/O-4

Nome
Manoel Valdivino De Lima Segundo

Nascimento
08/04/1990 Nacionalidade
BRASILEIRA Naturalidade
SOUSA-PB

Manoel Valdivino de Lima Segundo

Assinatura do Profissional



Filiação
**CARLOS ALBERTO FELIX DE ARAUJO
DELMA MARIA DOS SANTOS FELIX**

CPF
071.067.214-41

Documento de
Identificação
3292825 SSP-PB

Esta carteira tem fé pública como documento de identidade, nos termos do art. 18 do Decreto-Lei n.º 9.295/46, c/c art. 1º da Lei n.º 6.206/75.



Data de Registro
19/08/2020

Validado eletronicamente pelo
Conselho Federal de Contabilidade
Código de Validação: **B20FDC**

VALIDA EM TODO O TERRITÓRIO NACIONAL



REPÚBLICA FEDERATIVA DO BRASIL
CARTEIRA DE IDENTIDADE PROFISSIONAL
CONSELHO REGIONAL DE CONTABILIDADE
DO ESTADO DA PARAÍBA



Aproxime um leitor de QR Code para
validar ou acesse o endereço:
<https://sistemas.cfc.org.br/validacao/profissional/cpf/07106721441/codigo/B20FDC>

Arquivo emitido pelo aplicativo CRCDigital em **segunda-feira, 18 de outubro de 2021, às 16:33.**

000049

SPX CONSTRUCAO E SERVICOS EIRELI

BALANÇO DE ABERTURA

ATIVO

Pelos valores abaixo que compõe o **ATIVO** da empresa: **SPX CONSTRUCAO E SERVICOS EIRELI**, conforme Contrato Social de Constituição, registrada e arquivada na (MM) Junta Comercial do Estado da Paraíba, sob nº **25600139264**, por despacho de **30.08.2021**, a saber:

I - ATIVO CIRCULANTE

DISPONIBILIDADES

CAIXA GERAL

CAIXA.....R\$ 110.000,00

TOTAL DO ATIVO.....R\$ 110.000,00

Sousa (PB)., 30 de agosto de 2021

MANOEL VALDIVINO DE LIMA SEGUNDO
TITULAR ADMINSTRADOR

EDVAM MOREIRA DE SENA
CONTADOR CRC/PB5277



RUA MAJOR JOAO CESAR DE CASTRO, 32, JARDIM SORRILANDIA II, SOUSA-PB, CEP: 58805295
CNPJ (MF). 43.339.438/0001 - 01

000950

SPX CONSTRUÇÃO E SERVIÇOS EIRELI

BALANÇO DE ABERTURA

PASSIVO

Pelos valores abaixo que compõe o **PASSIVO** da empresa: **SPX CONSTRUÇÃO E SERVIÇOS EIRELI**, conforme Contrato Social de Constituição, registrada e arquivada na (MM) Junta Comercial do Estado da Paraíba, sob nº 25600139264, por despacho de 30.08.2021, a saber:

II - PASSIVO

PATRIMÔNIO LÍQUIDO

CAPITAL SOCIAL

CAPITAL.....R\$ 110.000,00

TOTAL DO PASSIVO.....R\$ 110.000,00

Sousa (PB), 30 de agosto de 2021

MANOEL VALDIVINO DE LIMA SEGUNDO
TITULAR ADMINISTRADOR

EDVAM MOREIRA DE SENA
CONTADOR CRC/PB5277



RUA MAJOR JOAO CESAR DE CASTRO, 32, JARDIM SORRILANDIA II, SOUSA-PB, CEP: 58805295
CNPJ (MF), 43.339.438/0001 - 01

000051

SPX CONSTRUÇÃO E SERVIÇOS EIRELI

BALANÇO DE ABERTURA

I - ATIVO

ATIVO CIRCULANTE

DISPONIVEL

CAIXA.....R\$ 110.000,00

TOTAL DO ATIVO.....R\$ 110.000,00

II - PASSIVO

PATRIMÔNIO LIQUIDO

CAPITAL SOCIAL

CAPITAL REGISTRADO.....R\$ 110.000,00

TOTAL DO PASSIVO.....R\$ 110.000,00

Sousa (PB)., 30 de agosto de 2021

MANOEL VALDIVINO DE LIMA SEGUNDO
TITULAR ADMINISTRADOR

EDVAM MOREIRA DE SENA
CONTADOR CRC/PB5277



RUA MAJOR JOAO CESAR DE CASTRO, 32, JARDIM SORRILANDIA II, SOUSA-PB, CEP: 58805295
CNPJ (MF). 43.339.438/0001 - 01

000352



ASSINATURA ELETRÔNICA

Certificamos que o ato da empresa SPX CONSTRUCAO E SERVICOS EIRELI consta assinado digitalmente por:

IDENTIFICAÇÃO DO(S) ASSINANTE(S)	
CPF/CNPJ	Nome
02548361438	EDVAM MOREIRA DE SENA
07106721441	MANOEL VALDIVINO DE LIMA SEGUNDO



CERTIFICO O REGISTRO EM 21/09/2021 14:58 SOB N° 20211663514.
PROTOCOLO: 211663514 DE 21/09/2021.
CÓDIGO DE VERIFICAÇÃO: 12106988644. CNPJ DA SEDE: 43339438000101.
NIRE: 25600139264. COM EFEITOS DO REGISTRO EM: 30/08/2021.
SPX CONSTRUCAO E SERVICOS EIRELI

MARIA DE FATIMA VENTURA VENANCIO
SECRETÁRIA-GERAL
www.redesim.pb.gov.br

000053



REPÚBLICA FEDERATIVA DO BRASIL
CARTEIRA DE IDENTIDADE PROFISSIONAL
CONSELHO REGIONAL DE CONTABILIDADE
DO ESTADO DA PARAÍBA

Categoria
CONTADOR

Nº Registro
PB005277

Nome
EDVAM MOREIRA DE SENA

Nascimento
12/05/1977

Nacionalidade
BRASILEIRA

Naturalidade
SOUSA-PB

Edvam Moreira de Sena

Assinatura do Profissional



Filiação
**MANOEL PERREIRA DE SENA
MARIA DO SOCORRO MOREIRA DE SENA**

Diplomação
26/07/2010

CPF
025.483.614-38

Documento de
Identificação
2.150.347 SSP-PB

Título
BACHAREL EM CIÊNCIAS CONTÁBEIS

Instituição de Ensino
UFCG - UNIVERSIDADE FEDERAL DE CAMPINA GRANDE

Esta carteira tem fé pública como documento de identidade, nos termos do art. 18 do Decreto-Lei n.º 9.295/46, c/c art. 1º da Lei n.º 6.206/75.



Data de Registro
23/08/1996

Validado eletronicamente pelo
Conselho Federal de
Contabilidade
Código de Validação: **606598**

VALIDA EM TODO O TERRITÓRIO NACIONAL



REPÚBLICA FEDERATIVA DO BRASIL
CARTEIRA DE IDENTIDADE PROFISSIONAL
CONSELHO REGIONAL DE CONTABILIDADE
DO ESTADO DA PARAÍBA



Aproxime um leitor de QR Code para
validar ou acesse o endereço:
<https://sistemas.cfc.org.br/validacao/profissional/cpf/02548361438/codigo/606598>

Arquivo emitido pelo aplicativo CRCDigital em **segunda-feira, 23 de março de 2020, às 15:34.**

[Handwritten signature]

000054



TRIBUNAL DE CONTAS DA UNIÃO

Consulta Consolidada de Pessoa Jurídica

Este relatório tem por objetivo apresentar os resultados consolidados de consultas eletrônicas realizadas diretamente nos bancos de dados dos respectivos cadastros. A responsabilidade pela veracidade do resultado da consulta é do Órgão gestor de cada cadastro consultado. A informação relativa à razão social da Pessoa Jurídica é extraída do Cadastro Nacional da Pessoa Jurídica, mantido pela Receita Federal do Brasil.

Consulta realizada em: 03/12/2021 15:57:52

Informações da Pessoa Jurídica:

Razão Social: **SPX CONSTRUCAO E SERVICOS EIRELI**
CNPJ: **43.339.438/0001-01**

Resultados da Consulta Eletrônica:

Órgão Gestor: **TCU**
Cadastro: **Licitantes Inidôneos**
Resultado da consulta: **Nada Consta**

Para acessar a certidão original no portal do órgão gestor, clique [AQUI](#).

Órgão Gestor: **CNJ**
Cadastro: **CNIA - Cadastro Nacional de Condenações Cíveis por Ato de Improbidade Administrativa e Inelegibilidade**
Resultado da consulta: **Nada Consta**

Para acessar a certidão original no portal do órgão gestor, clique [AQUI](#).

Órgão Gestor: **Portal da Transparência**
Cadastro: **Cadastro Nacional de Empresas Inidôneas e Suspensas**
Resultado da consulta: **Nada Consta**

Para acessar a certidão original no portal do órgão gestor, clique [AQUI](#).

Órgão Gestor: **Portal da Transparência**
Cadastro: **CNEP - Cadastro Nacional de Empresas Punidas**
Resultado da consulta: **Nada Consta**

Para acessar a certidão original no portal do órgão gestor, clique [AQUI](#).

Obs: A consulta consolidada de pessoa jurídica visa atender aos princípios de simplificação e

000055

racionalização de serviços públicos digitais. Fundamento legal: Lei nº 12.965, de 23 de abril de 2014, Lei nº 13.460, de 26 de junho de 2017, Lei nº 13.726, de 8 de outubro de 2018, Decreto nº 8.638 de 15, de janeiro de 2016.

000056